

議會審定

機關編號

16-161

高雄市政府勞工局勞動檢查處

中華民國 107 年度

(自107年1月1日起至107年12月31日止)

單位預算

主辦會計人員  會計室主任 周東興

機關長官

 高雄市政府勞工局
勞動檢查處處長 許峯源

高雄市政府勞工局勞動檢查處

目次

中華民國 107 年度

甲、預算總說明	第 1 頁至第 4 頁
乙、主要表	
1. 歲入來源別預算表	第 5 頁至第 6 頁
2. 歲出機關別預算表	第 7 頁至第 7 頁
丙、附屬表	
1. 歲入項目說明提要與預算明細表	第 8 頁至第 10 頁
2. 歲出計畫說明提要與各項費用明細表	第 11 頁至第 29 頁
3. 歲出一級用途別科目分析表	第 30 頁至第 30 頁
4. 資本支出分析表	第 31 頁至第 31 頁
5. 人事費彙計表	第 32 頁至第 32 頁
6. 公務車輛明細表	第 33 頁至第 34 頁

高雄市政府勞工局勞動檢查處

預算總說明

中華民國 107 年度

壹、現行法定職掌：

一、機關主要職掌：據中央現階段勞工政策及勞動部訂頒之年度勞動檢查方針執行勞動檢查法、勞動基準法、職業安全衛生法等勞工法規之監督檢查。

二、內部分層業務：本處置處長1人，綜理處務並指揮監督所屬員工；置副處長1人，襄理處務。編制員額計108人(內含員100人，工8人)，預算員額計96人(內含員89人，工7人)，其分層業務如下：

- (一) 製造業科：製造業之勞動檢查、宣導及輔導事項。
- (二) 化工及職業衛生科：各行業職業衛生、石化廠火災爆炸預防檢查、醫療保健與環境衛生服務業、學校實驗室、國防事業之安全衛生檢查、宣導及輔導事項。
- (三) 危險性機械設備科：港區事業之安全衛生檢查、危險性機械設備檢查、代行檢查機構督導暨勞動法令之宣導及輔導事項。
- (四) 營造業科：營造業、礦業與土石採取業之勞動檢查、宣導及輔導事項。
- (五) 綜合行業科：其他各科負責行業以外之勞動檢查、宣導及輔導事項。
- (六) 勞動統計及規劃科：其他不歸各科之勞動條件檢查、各項勞動統計與分析、各項勞動檢查資訊系統之維護管理及檢查規劃業務等事項。
- (七) 秘書室：文書、事務、出納、印信典守、檔案管理、財產管理及不屬其他科、室之事項。
- (八) 會計室：依法辦理歲計、會計及統計事項。
- (九) 人事室：依法辦理人事管理事項。
- (十) 政風室：依法辦理政風事項。

貳、前年度及上年度已過期間計畫實施及預算執行情形：

一、前年度計畫實施成果及決算辦理概況：

(一) 歲入部分：前年度歲入預算數 1,161 萬，決算數 2,025 萬 9 千元，執行率 174.50%。

(二) 歲出部分：前年度歲出預算數 9,549 萬 9 千元，決算數 9,545 萬 7 千元，執行率 99.96%。

二、上年度已過期間計畫實施及預算執行情形(截至 106 年 6 月 30 日止)：

(一) 歲入部分：上年度歲入截至 6 月 30 日止預算分配數 521 萬 4 千元，實收數 829 萬 1 千元，執行率 159.01%。

(二) 歲出部分：上年度歲出截至 6 月 30 日止預算分配數 6,171 萬 8 千元，實支數 5,820 萬 2 千元，執行率 94.30%。

高雄市政府勞工局勞動檢查處

預算總說明

中華民國 107 年度

參、本年度施政（業務及工作）計畫重點及預算提要：

一、本年度計畫重點及預期績效：

- （一）加強職業安全衛生檢查及勞動條件檢查並督導改善，降低職場災害。
- （二）督導事業單位職業安全衛生組織及管理人員設置，以健全勞動檢查體制，提升職場安全衛生管理水準。
- （三）職業安全衛生宣導，強化勞動檢查服務功能。

二、本年度預算提要及成本估計：

- （一）本年度歲入預算數 1,161 萬元，其中罰款及賠償收入 1,000 萬元，占 86.13%，規費收入 161 萬元，占 13.87%。
- （二）本年度歲出預算數 9,659 萬元，其中經常門預算數 9,584 萬 9 千元，占 99.23%，資本門預算數 74 萬 1 千元，占 0.77%。
 - 1.行政管理預算數 8,445 萬 2 千元，占歲出預算數 87.43%。
 - 2.業務管理預算數 364 萬 5 千元，占歲出預算數 3.77%。
 - 3.勞動條件及勞工安全衛生檢查預算數 283 萬 6 千元，占歲出預算數 2.94%。
 - 4.營造業及危險行業安全衛生檢查預算數 138 萬 7 千元，占歲出預算數 1.44%。
 - 5.特殊危害工作環境檢查預算數 159 萬 3 千元，占歲出預算數 1.65%。
 - 6.特定危險性機械或設備檢查預算數 125 萬元，占歲出預算數 1.29%。
 - 7.職災預防規劃預算數 142 萬 7 千元，占歲出預算數 1.48%。

高雄市政府勞工局勞動檢查處

預算總說明

中華民國 107 年度

組織系統圖

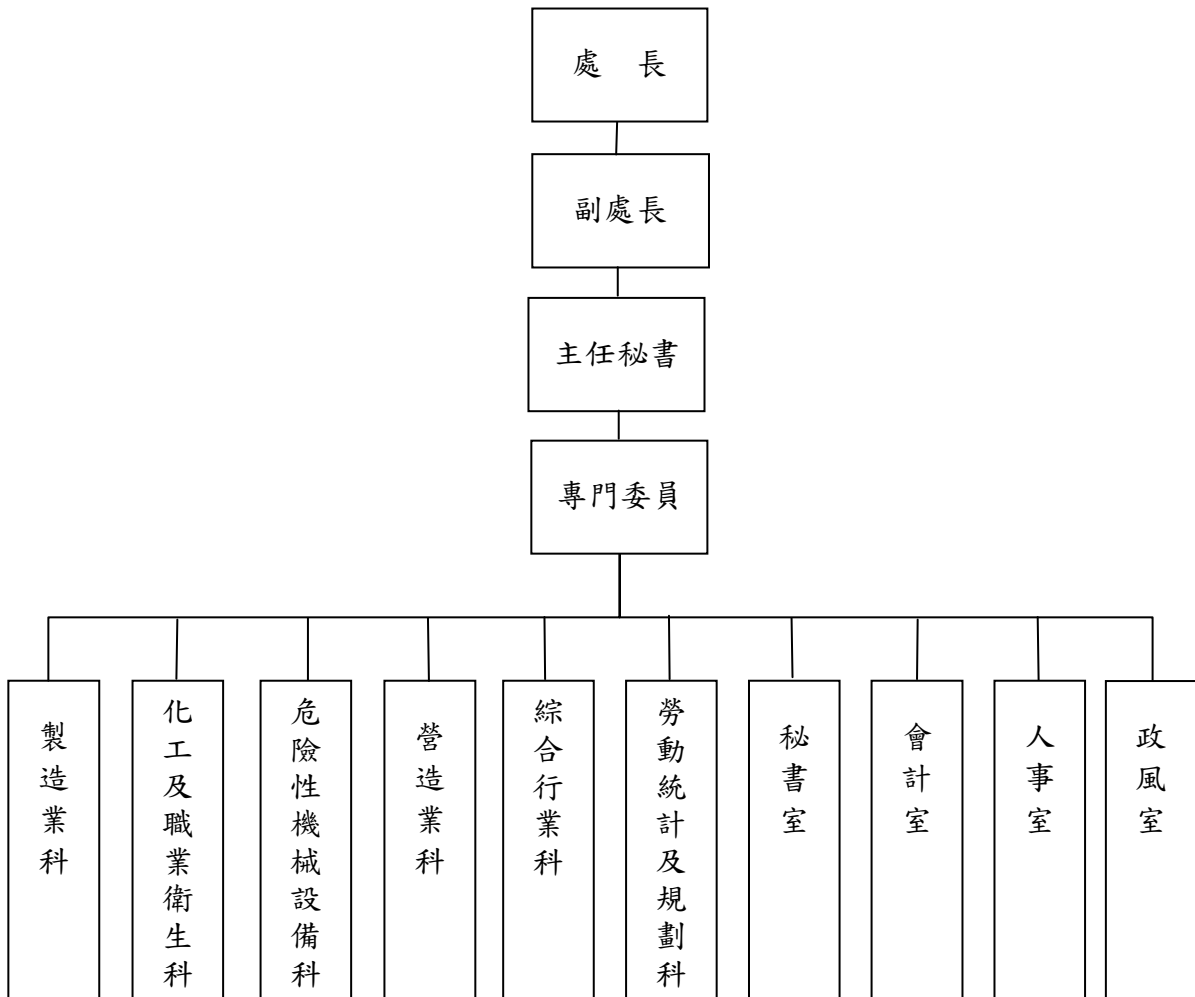

高雄市政府勞工局勞動檢查處

預算總說明

中華民國107年度

員額編制表

類別	法定編制員額	本年度預算員額	上年度預算員額	與上年度預算員額比較增減
民意代表	0	0	0	0
職員	100	89	89	0
警員	0	0	0	0
消防人員	0	0	0	0
技工	2	2	2	0
駕駛	1	1	1	0
工友	5	4	4	0

高雄市政府勞工局勞動檢查處

歲入來源別預算表

中華民國107年度

單位：新臺幣千元

科 目				本年度 預算數	上年度 預算數	前年度 決算數	本年度與 上年度比較	說明及法令依據	
款	項	目	節						名稱及編號
				合 計	11,610	11,610	20,259	-	
				經常門合計	11,610	11,610	20,259	-	
02				03000000000 罰款及賠償收入	10,000	10,000	18,893	-	
	071			03161610000 高雄市政府勞工局 勞動檢查處	10,000	10,000	18,893	-	
		01		03161610100 罰金罰鍰及怠金	10,000	10,000	18,893	-	
			01	03161610101 罰金罰鍰	10,000	10,000	18,893	-	-事業單位違反勞動法令之 罰款。10,000千元
03				04000000000 規費收入	1,610	1,610	1,362	-	
	078			04161610000 高雄市政府勞工局 勞動檢查處	1,610	1,610	1,362	-	
		01		04161610100 行政規費收入	1,600	1,600	1,352	-	
			01	04161610101 審查費	1,600	1,600	1,352	-	-對申請檢查之危險機械或 設備，按座次予以收取檢 查規費。1,600千元
			02	04161610200 使用規費收入	10	10	10	-	
			01	04161610204 資料使用費	10	10	10	-	-調閱資料影印等收費。10 千元
04				06000000000 財產收入	-	-	1	-	
	082			06161610000 高雄市政府勞工局 勞動檢查處	-	-	1	-	
		01		06161610500 廢舊物資售價	-	-	1	-	
			01	06161610501 廢舊物資售價	-	-	1	-	
08				11000000000 其他收入	-	-	3	-	
	088			11161610000 高雄市政府勞工局 勞動檢查處	-	-	3	-	

高雄市政府勞工局勞動檢查處

歲入來源別預算表

中華民國107年度

單位：新臺幣千元

科 目				本年度 預算數	上年度 預算數	前年度 決算數	本年度與 上年度比較	說明及法令依據	
款	項	目	節						名稱及編號
		01		11161610200 雜項收入	-	-	3	-	
			01	11161610210 其他雜項收入	-	-	3	-	

高雄市政府勞工局勞動檢查處

歲出機關別預算表

中華民國107年度

單位：新臺幣千元

科 目				本年度 預算數	上年度 預算數	前年度 決算數	本年度與 上年度比較	說 明	
款	項	目	節						名稱及編號
16				0016000000 高雄市政府勞工局主管	96,590	95,431	95,457	1,159	
	002			0016161000 高雄市政府勞工局 勞動檢查處	96,590	95,431	95,457	1,159	
		01		68161610100 一般行政	88,097	86,755	86,539	1,342	
			01	68161610101 行政管理	84,452	82,986	83,056	1,466	本年度預算數之內容與上年度之比較如下： 1.人員維持費81,989千元，較上年度增列1,200千元。 2.基本行政工作維持費2,463千元，較上年度增列辦公廳舍修繕經費266千元。
			02	68161610102 業務管理	3,645	3,769	3,483	-124	本年度預算數3,645千元，較上年度減列LED照明設備工程等經費124千元。
		02		68161611400 勞動檢查	8,493	8,676	8,918	-183	
			01	68161611401 勞動條件及勞工安全衛生檢查	2,836	2,756	2,994	80	本年度預算數2,836千元，較上年度增列赴日本考察製造業安全衛生管理國外旅費80千元。
			02	68161611402 營造業及危險行業安全衛生檢查	1,387	1,467	1,405	-80	本年度預算數1,387千元，較上年度減列赴日本考察營造工地之安全衛生治理國外旅費80千元。
			03	68161611403 特殊危害工作環境檢查	1,593	1,593	1,604	-	本年度預算數1,593千元，係辦理加強特殊危害工作環境檢查，防止特定危險性工作環境與勞工生命之無辜損害等經費，與上年度同。
			04	68161611404 特定危險性機械或設備檢查	1,250	1,433	1,463	-183	本年度預算數1,250千元，較上年度減列國內旅費183千元。
			05	68161611405 職災預防規劃	1,427	1,427	1,452	-	本年度預算數1,427千元，係辦理安全衛生宣導與教育訓練之推廣及整理分析職災資料，研擬防災措施及建議，並強化專業安全衛生網站資訊服務功能等經費，與上年度同。

高雄市政府勞工局勞動檢查處
歲入項目說明提要與預算明細表

經常門

中華民國107年度

單位：新臺幣元

來源別子目及 細目與編號	03161610101 罰金罰鍰及怠金-罰金罰鍰	承辦單位	各科	預算金額	10,000千元
歲入項目說明	<p>一、項目內容：對本市違反職業安全衛生法之事業單位，依規定予以處罰。</p> <p>二、法令依據：「職業安全衛生法」、「違反職業安全衛生法及勞動檢查法罰鍰案件處理要點」。</p>				
科目名稱及編號	單位	數量	單價	預算數	說明及收入依據
合計				10,000,000	
03161610101 罰金罰鍰	年	1	10,000,000	10,000,000	事業單位違反勞動法令之罰款。

罰金罰鍰及怠金—罰金罰鍰

罰金罰鍰及怠金—罰金罰鍰

高雄市政府勞工局勞動檢查處
歲入項目說明提要與預算明細表

經常門

中華民國107年度

單位：新臺幣元

行政規費收入—審查費	來源別子目及細目與編號	04161610101 行政規費收入-審查費	承辦單位	危險性機械設備科	預算金額	1,600千元	行政規費收入—審查費
	歲入項目說明	<p>一、項目內容：對本市新設立之危險性機械或設備實施檢查，檢查時依職業安全衛生法第16條規定予以收取檢查規費。</p> <p>二、法令依據：職業安全衛生法。</p>					
科目名稱及編號		單位	數量	單價	預算數	說明及收入依據	
合計					1,600,000		
04161610101 審查費		年	1	1,600,000	1,600,000	對申請檢查之危險機械或設備，按座次予以收取檢查規費。	

高雄市政府勞工局勞動檢查處
歲入項目說明提要與預算明細表

經常門

中華民國107年度

單位：新臺幣元

使用規費收入—資料使用費

使用規費收入—資料使用費

來源別子目及細目與編號	04161610204 使用規費收入-資料使用費	承辦單位	各科	預算金額	10千元
歲入項目說明	一、項目內容： 調閱資料影印等收費。				
	二、法令依據： 依據「檔案閱覽抄錄複製收費標準」。				
科目名稱及編號	單位	數量	單價	預算數	說明及收入依據
合計				10,000	
04161610204 資料使用費	年	1	10,000	10,000	調閱資料影印等收費。

高雄市政府勞工局勞動檢查處

歲出計畫說明提要與各項費用明細表

中華民國107年度

單位：新臺幣元

一般行政 — 行政管理	業務計畫及工作計畫 名稱與編號	68161610101 一般行政-行政管理	承辦 單位	秘書室	預算 金額	84,452千元	一般行政 — 行政管理
	歲出計畫說明	<p>一、計畫內容： 編制內員工人事費、退休人員慰問金、公務車輛相關費用及行政庶務基本事務費。</p> <p>二、預期成果： 依預算逐步執行，圓滿達成。</p>					
用途別科目		單位	數量	單價	預算數	說 明	
合計					84,452,000	市款84,452,000元	
0100 人事費					81,989,000	市款81,989,000元	
0103 法定編制人員待遇					58,390,800		
		年	1	58,390,800	58,390,800	職員薪資，詳人事費彙計表。	
0105 技工及工友待遇					2,674,236		
		年	1	2,674,236	2,674,236	職工薪資，詳人事費彙計表。	
0111 獎金					12,725,656		
		年	1	5,757,773	5,757,773	員工考績獎金。	
		年	1	6,967,883	6,967,883	員工年終工作獎金。	
0121 其他給與					1,228,000		
		年	1	1,228,000	1,228,000	職員休假補助，詳人事費彙計表。	
0131 加班值班費					1,585,764		
		年	1	1,585,764	1,585,764	員工不休假加班費，詳人事費彙計表。	
0151 保險					5,384,544		

高雄市政府勞工局勞動檢查處

歲出計畫說明提要與各項費用明細表

中華民國107年度

單位：新臺幣元

	用途別科目	單位	數量	單價	預算數	說 明
一般行政—行政管理		年	1	3,356,455	3,356,455	員工健保補助。
		年	1	1,798,089	1,798,089	職員公保補助。
		年	1	230,000	230,000	職工勞保補助。
	0200 業務費				2,445,000	市款2,445,000元
	0221 稅捐及規費				76,450	
		年	1	40,810	40,810	車輛牌照稅，詳公務車輛明細表。
		年	1	35,640	35,640	車輛燃料使用費及檢驗費，詳公務車輛明細表。
	0231 保險費				28,292	
		年	1	28,292	28,292	車輛保險費，詳公務車輛明細表。
	0271 物品				293,836	
		年	1	293,836	293,836	車輛油料費，詳公務車輛明細表。
	0279 一般事務費				258,005	
		年	1	208,005	208,005	公務所需之文具、印刷、紙張等。
		年	1	50,000	50,000	辦公廳舍環境綠美化。
	0281 房屋建築養護費				492,434	
		年	1	492,434	492,434	辦公廳舍修繕。
	0282 車輛及辦公器具養護費				403,630	
		年	1	184,880	184,880	車輛養護費，詳公務車輛明細表。
	年	1	218,750	218,750	其他設備養護費。	
0283 設施及機械設備養護費				666,000		
	年	1	400,000	400,000	澄清服務中心環境設施、設備器具清潔維護及植栽汰換等。	
	年	1	266,000	266,000	分攤電梯、空調等設備養護費。	
0291 國內旅費				83,553		
	年	1	83,553	83,553	洽辦公務及出席會議等旅費。	

高雄市政府勞工局勞動檢查處

歲出計畫說明提要與各項費用明細表

中華民國107年度

單位：新臺幣元

用途別科目	單位	數量	單價	預算數	說明
0298 特別費	月	12	11,900	142,800	首長特別費。
0400 獎補助費				18,000	市款18,000元
0456 獎勵及慰問	人x年	3 x 1	6,000	18,000	退休人員三節慰問金。

一般行政
—
行政管理

一般行政
—
行政管理

高雄市政府勞工局勞動檢查處

歲出計畫說明提要與各項費用明細表

中華民國107年度

單位：新臺幣元

一般行政 業務管理	業務計畫及工作計畫 名稱與編號	68161610102 一般行政-業務管理	承辦 單位	秘書室、會計室、人事 室、政風室	預算 金額	3,645千元	一般行政 業務管理
	歲出計畫說明	<p>一、計畫內容： 一般業務：辦理一般行政及辦公廳舍管理、修繕、文書、出納等業務。 會計業務：辦理本處歲計、會計、統計等業務。 人事業務：辦理本處人事考核、任免升調等業務。 政風業務：辦理本處政風業務。</p> <p>二、預期成果： 一般業務：配合並支援業務單位推展業務、使一切計畫達成預期目標。 會計業務：配合業務單位推展業務，使能順利執行預算。 人事業務：加強管理，提高辦公效率。 政風業務：維護機關安全及公務機密，增進員工政風法令知識。</p>					
分支計畫及用途別科目		單位	數量	單價	預算數	說 明	
合計					3,645,000	市款3,645,000元	
01一般業務					3,365,000	市款3,365,000元	
0100 人事費					13,000	市款13,000元	
0131 加班值班費					13,000		
		年	1	13,000	13,000	急辦業務需要超時加班費。	
0200 業務費					2,611,000	市款2,611,000元	
0202 水電費					1,312,000		
		年	1	66,000	66,000	分攤澄清行政中心水費。	
		年	1	1,246,000	1,246,000	分攤澄清行政中心電費。	
0203 通訊費					146,000		
		年	1	50,000	50,000	網路通訊費。	
		年	1	76,000	76,000	電話費。	
		年	1	20,000	20,000	公文郵寄郵資。	
0213 資訊服務費					138,000		
		年	1	56,000	56,000	電子數位交換機及總機系統維護費。	

高雄市政府勞工局勞動檢查處

歲出計畫說明提要與各項費用明細表

中華民國107年度

單位：新臺幣元

分支計畫及用途別科目	單位	數量	單價	預算數	說 明
0214 其他業務租金	年	1	82,000	82,000	電腦設備養護費。
				602,000	
0271 物品	年	1	82,000	82,000	影印機租賃費用。
	年	1	520,000	520,000	租用公務車租金。
0279 一般事務費				30,000	
	年	1	30,000	30,000	書報雜誌及其他零星費用。
0281 房屋建築養護費	年	1	120,000	120,000	購置辦公用文具紙張。
	年	1	86,050	86,050	印製各項業務及公文用資料等。
	人	285	70	19,950	處務會議、各種協調及講習等會議誤餐費。
0291 國內旅費	月	12	5,000	60,000	勞工行政中心保全系統分攤費用。
	式	1	43,000	43,000	莫蘭蒂颱風災害復建工程-本處天花板修復工程經費(中央補助補辦預算)。
0300 設備及投資				54,000	
0304 機械設備費	年	1	54,000	54,000	洽辦公務及出席會議等旅費。
				741,000	市款741,000元
0306 資訊軟硬體設備費				377,000	
	台	1	50,000	50,000	投影機。
	組	1	62,000	62,000	直臂式柵欄機。
	座	1	265,000	265,000	莫蘭蒂颱風災害復建工程-勞工局澄清行政中心RF冷卻水塔倒塌毀損更新工程經費(中央補助補辦預算)。
0306 資訊軟硬體設備費	部	12	22,000	264,000	個人電腦(行政公務用)。
	部	4	25,000	100,000	筆記型電腦(一般型)。

一般行政—業務管理

一般行政—業務管理

高雄市政府勞工局勞動檢查處

歲出計畫說明提要與各項費用明細表

中華民國107年度

單位：新臺幣元

分支計畫及用途別科目	單位	數量	單價	預算數	說 明
02會計業務				82,000	市款82,000元
0200 業務費				82,000	市款82,000元
0203 通訊費	年	1	8,000	8,000	公務聯繫電話費。
0279 一般事務費	年	1	22,000	22,000	印製各類帳簿、報表、傳票等。
	年	1	22,000	22,000	編印概算、決算等。
	年	1	22,000	22,000	印製統計書表。
	年	1	8,000	8,000	業務用文具紙張等其他費用。
03人事業務				110,000	市款110,000元
0200 業務費				110,000	市款110,000元
0201 教育訓練費	年	1	70,000	70,000	員工教育訓練等費用。
0203 通訊費	年	1	16,000	16,000	公務聯繫電話費。
0279 一般事務費	年	1	12,000	12,000	印製任免、遷調及其他各種表格。
	年	1	12,000	12,000	業務用文具紙張等其他費用。
04政風業務				88,000	市款88,000元
0200 業務費				88,000	市款88,000元
0203 通訊費	年	1	8,000	8,000	公務聯繫電話費。
0279 一般事務費	年	1	8,000	8,000	印製各類報表。
	年	1	8,000	8,000	業務用文具紙張等其他費用。
	年	1	26,000	26,000	舉辦本處全民反貪宣導工作有獎徵答及舉辦本處員工法律常識有獎徵答、專題演講及編印

一般行政—業務管理

一般行政—業務管理

高雄市政府勞工局勞動檢查處

歲出計畫說明提要與各項費用明細表

中華民國107年度

單位：新臺幣元

分支計畫及用途別科目	單位	數量	單價	預算數	說 明
一般行政—業務管理	年	1	38,000	38,000	相關法令刊物等費用。 辦理本處政風民意問卷調查、政風革新座談會等相關費用暨專家學者、廠商代表等出席人員相關費用。

一般行政—業務管理

高雄市政府勞工局勞動檢查處

歲出計畫說明提要與各項費用明細表

中華民國107年度

單位：新臺幣元

勞動檢查—勞動條件及勞工安全衛生檢查	業務計畫及工作計畫 名稱與編號	68161611401 勞動檢查-勞動條件及勞工安全衛生檢查	承辦 單位	製造業科、綜合行業科	預算 金額	2,836千元	勞動檢查—勞動條件及勞工安全衛生檢查
	歲出計畫說明	<p>一、計畫內容： 製造業勞動安全衛生檢查：製造業之勞動檢查、宣導及輔導事項。 綜合行業勞動安全衛生檢查：其他各科負責行業以外之勞動檢查、宣導及輔導事項。</p> <p>二、預期成果： 依照計畫完成。</p>					
分支計畫及用途別科目		單位	數量	單價	預算數	說 明	
合計					2,836,000	市款2,836,000元	
01製造業勞動安全衛生檢查					1,503,000	市款1,503,000元	
0100 人事費					48,000	市款48,000元	
0131 加班值班費		年	1	48,000	48,000	急辦業務需要超時加班費。	
0200 業務費					1,455,000	市款1,455,000元	
0201 教育訓練費		年	1	20,000	20,000	人員進行專業教育研討進修學分費等補助費用。	
		年	1	20,000	20,000	人員在職訓練補助費用。	
0203 通訊費		年	1	65,000	65,000	寄發各事業單位函件郵資及聯繫電話費。	
0250 按日按件計資酬金		年	1	10,000	10,000	針對檢查業務邀請事業單位做各項教育宣導聘請專家學者出席費。	

高雄市政府勞工局勞動檢查處

歲出計畫說明提要與各項費用明細表

中華民國107年度

單位：新臺幣元

勞動檢查—勞動條件及勞工安全衛生檢查

勞動檢查—勞動條件及勞工安全衛生檢查

分支計畫及用途別科目	單位	數量	單價	預算數	說明
0271 物品	年	1	119,500	119,500	針對檢查業務邀請事業單位做各項教育宣導聘請講師及同仁授課鐘點費。
	年	1	30,000	30,000	編撰各種訓練教材及檢查相關研究報告等。
				204,000	
	年	1	50,000	50,000	勞動檢查用工作袋、安全鞋、資料儲存、錄音用具及通訊等材料。
	年	1	50,000	50,000	勞動檢查及安全衛生宣導如多媒體、自行攝影與配音、編輯等材料費、職業災害等拍照及彩色列印所需碳粉及油墨等物品之購置。
	年	1	84,000	84,000	檢查員執行業務所需工作服、口罩、手套、安全帽等安全衛生防護用具。
0279 一般事務費	年	1	20,000	20,000	購買職業安全衛生、勞工權益及資訊處理等專業書籍及其他零星用品。
				383,500	
	年	1	84,000	84,000	辦理業務所需文具及紙張宣導資料印製等。
	年	1	86,000	86,000	辦理職業安全衛生活動費用及各種宣導等相關行銷費用。
0282 車輛及辦公器具養護費	年	1	213,500	213,500	舉行研討會、研習會、宣導會、審查會、說明會及觀摩會餐費、雜支等。
	年	1	45,000	45,000	檢查儀器及辦公器具養護、校正及檢定等。
0291 國內旅費	年	1	478,000	478,000	1.赴轄內或外縣市洽公、檢查及參加會議雜費、住宿及交通等旅費。 2.離站交通費(依交通部公路總局核定公路客運基本運價為計算基礎，每公里3.251元)。
0293 國外旅費				80,000	

高雄市政府勞工局勞動檢查處

歲出計畫說明提要與各項費用明細表

中華民國107年度

單位：新臺幣元

分支計畫及用途別科目	單位	數量	單價	預算數	說 明	
勞 動 檢 查 — 勞 動 條 件 及 勞 工 安 全 衛 生 檢 查	年	1	80,000	80,000	赴日本考察製造業安全衛生管理以落實降災及風險管理。	
	02綜合行業勞動安全衛生檢查				1,333,000	市款1,333,000元
	0100 人事費				29,000	市款29,000元
	0131 加班值班費				29,000	
	年	1	29,000	29,000	急辦業務需要超時加班費。	
	0200 業務費				1,304,000	市款1,304,000元
	0201 教育訓練費				80,000	
	年	1	40,000	40,000	人員進行專業教育研討進修學分費等補助費用。	
	年	1	40,000	40,000	人員在職訓練補助費用。	
	0203 通訊費				46,000	
	年	1	16,000	16,000	寄發各事業單位函件網路通訊費。	
	年	1	30,000	30,000	寄發各事業單位函件郵資及聯繫電話費。	
	0250 按日按件計資酬金				102,000	
	年	1	10,000	10,000	針對檢查業務邀請事業單位做各項教育宣導聘請專家學者出席費。	
	年	1	62,000	62,000	針對檢查業務邀請事業單位做各項教育宣導聘請講師及同仁授課鐘點費。	
0271 物品				194,000		
年	1	50,000	50,000	勞動檢查及安全衛生宣導如網頁、資訊系統、多媒體、自行攝影與配音、編輯等材料費、勞動檢查用工作袋、安全鞋、資料儲存、錄音用具及通訊等材料。		
年	1	47,000	47,000	勞動檢查及職業災害等拍照及彩色列印所需碳粉及油墨等物品之購置。		
年	1	72,000	72,000	檢查員執行業務所需工作服、		

高雄市政府勞工局勞動檢查處

歲出計畫說明提要與各項費用明細表

中華民國107年度

單位：新臺幣元

分支計畫及用途別科目	單位	數量	單價	預算數	說 明
0279 一般事務費	年	1	25,000	25,000	口罩、手套、安全帽等安全衛生防護用具。
				344,000	購買職業安全衛生、勞工權益及資訊處理等專業書籍及其他零星用品。
	年	1	120,000	120,000	辦理業務所需文具及紙張宣導資料印製等。
	年	1	60,000	60,000	辦理安全衛生活動(含母性健康保護措施)費用及各種宣導等相關行銷費用。
0282 車輛及辦公器具養護費	年	1	164,000	164,000	舉行研討會、研習會、宣導會、審查會、說明會及觀摩會餐費、雜支等。
	年	1	77,000	77,000	檢查儀器及辦公器具養護、校正及檢定等。
0291 國內旅費	年	1	461,000	461,000	1.赴轄內或外縣市洽公、檢查及參加會議雜費、住宿及交通等旅費。 2.離站交通費(依交通部公路總局核定公路客運基本運價為計算基礎，每公里3.251元)。

勞動檢查—勞動條件及勞工安全衛生檢查

勞動檢查—勞動條件及勞工安全衛生檢查

高雄市政府勞工局勞動檢查處

歲出計畫說明提要與各項費用明細表

中華民國107年度

單位：新臺幣元

勞動檢查—營造業及危險行業安全衛生檢查	業務計畫及工作計畫名稱與編號	68161611402 勞動檢查-營造業及危險行業安全衛生檢查	承辦單位	營造業科	預算金額	1,387千元	勞動檢查—營造業及危險行業安全衛生檢查
歲出計畫說明	<p>一、計畫內容： 加強營造業及土石採取業職業安全衛生檢查宣導及輔導，勞動條件、職業災害、申訴案件檢查，丁類工作場所審查，促使營造工地改善安全設施。</p> <p>二、預期成果： 依照計畫完成。</p>						
用途別科目		單位	數量	單價	預算數	說 明	
合計					1,387,000	市款1,387,000元	
0100 人事費					48,000	市款48,000元	
0131 加班值班費		年	1	48,000	48,000	急辦業務需要超時加班費。	
0200 業務費					1,339,000	市款1,339,000元	
0201 教育訓練費		年	1	8,000	8,000	人員進行專業教育研討進修學分費等補助費用。	
		年	1	8,000	8,000	人員在職訓練補助費用。	
0203 通訊費		年	1	89,000	89,000	寄發各事業單位函件郵資及聯繫電話費。	
0250 按日按件計資酬金		年	1	140,000	140,000	針對檢查業務邀請事業單位做各項教育宣導聘請講師授課鐘點費。	
0271 物品					302,000		

高雄市政府勞工局勞動檢查處

歲出計畫說明提要與各項費用明細表

中華民國107年度

單位：新臺幣元

用途別科目	單位	數量	單價	預算數	說明
勞 動 檢 查 — 營 造 業 及 危 險 行 業 安 全 衛 生 檢 查	年	1	164,000	164,000	勞動檢查用工作袋、安全鞋、資料儲存、錄音、測量及定位用具、外勤配備及通訊等材料。
	年	1	24,000	24,000	勞動檢查及職業災害等拍照及彩色列印所需碳粉及油墨等物品之購置。
	年	1	84,000	84,000	檢查員執行業務所需工作服、口罩、手套、安全帽等安全衛生防護用具。
	年	1	30,000	30,000	購買職業安全衛生、勞工權益及資訊處理等專業書籍及其他零星用品。
	0279 一般事務費			436,000	
	年	1	201,000	201,000	印製定型稿及各種報表資料及辦理安全衛生宣導所需文宣製作職災案例動畫委製、壓製光碟文具及紙張等相關行銷費用。
	年	1	235,000	235,000	業務檢討會、邀請事業單位座談會及營造業審查會等逾時誤餐費。
	0282 車輛及辦公器具養護費			37,000	
年	1	37,000	37,000	檢查儀器及辦公器具養護、校正及檢定等。	
0291 國內旅費			319,000		
年	1	319,000	319,000	1.赴轄內或外縣市洽公、檢查及參加會議雜費、住宿及交通等旅費。 2.離站交通費(依交通部公路總局核定公路客運基本運價為計算基礎，每公里3.251元)。	

高雄市政府勞工局勞動檢查處

歲出計畫說明提要與各項費用明細表

中華民國107年度

單位：新臺幣元

勞動檢查 — 特殊危害 工作環境 檢查	業務計畫及工作計畫 名稱與編號	68161611403 勞動檢查-特殊危害工作環境檢查	承辦 單位	化工及職業衛生科	預算 金額	1,593千元	勞動檢查 — 特殊危害 工作環境 檢查
歲出 計畫 說明	<p>一、計畫內容： 加強特殊危害工作環境檢查，防止特定危險性工作環境與勞工生命之無辜損害。</p> <p>二、預期成果： 依照計畫完成。</p>						
用途別科目		單位	數量	單價	預算數	說 明	
合計					1,593,000	市款1,593,000元	
0100 人事費					39,000	市款39,000元	
0131 加班值班費		年	1	39,000	39,000	急辦業務需要超時加班費。	
0200 業務費					1,554,000	市款1,554,000元	
0201 教育訓練費		年	1	20,000	20,000	人員進行專業教育研討進修學分費等補助費用。	
		年	1	20,000	20,000	人員在職訓練補助費用。	
0203 通訊費		年	1	94,000	94,000	寄發各事業單位函件郵資及聯繫電話費。	
0250 按日按件計資酬金		人x次	21 x 1	2,000	42,000	針對疑似職業病案件邀請職業病專科醫師協助判定出席費。	
		年	1	10,000	10,000	外聘專家學者醫師就檢查業務審查之專家學者出席費。	

高雄市政府勞工局勞動檢查處

歲出計畫說明提要與各項費用明細表

中華民國107年度

單位：新臺幣元

用途別科目	單位	數量	單價	預算數	說 明
0271 物品	年	1	127,000	127,000	外聘專家學者醫師就檢查業務對事業單位及檢查同仁之授課鐘點費。
	年	1	10,000	10,000	外聘專家學者醫師就檢查業務對事業單位之資料審查費。
				284,000	
	年	1	86,000	86,000	各種儀器檢修、校正感應頭更換、其他檢查用具材料等。
	年	1	50,000	50,000	勞動檢查用工作袋、安全鞋、資料儲存、錄音用具及通訊等材料。
	年	1	76,000	76,000	檢查員執行業務所需化學防護衣、化學手套、化學護裙等安全衛生防護用具。
0279 一般事務費	年	1	72,000	72,000	檢查員執行業務所需工作服、口罩、手套、安全帽、安全鞋及工作袋等安全衛生防護用具及購買有關工業衛生職業病防治等書籍及其他零星用品。
				446,000	
	年	1	15,000	15,000	環境測定或職災檢查對採樣送其他專門機構代為分析費用。
	年	1	99,000	99,000	購買辦理業務所需文具紙張及相關宣導資料法令與宣導品等行銷、印製費等。
0282 車輛及辦公器具養護費	人x次	100	70	7,000	檢查員檢討會、內部會議及事業單位座談會等誤餐費。
	年	1	325,000	325,000	舉行研討會、研習會、宣導會、審查會、說明會及觀摩會餐費、雜支等。
				30,000	
0291 國內旅費	年	1	30,000	30,000	檢查儀器及辦公器具養護、校正及檢定等。
	年	1	471,000	471,000	1.赴轄內或外縣市洽公、檢查及參加會議雜費、住宿及交通等旅費。 2.離站交通費(依交通部公路總局核定公路客運基本運價為計算基礎，每公里3.251元)。

勞動檢查—特殊危害工作環境檢查

勞動檢查—特殊危害工作環境檢查

高雄市政府勞工局勞動檢查處

歲出計畫說明提要與各項費用明細表

中華民國107年度

單位：新臺幣元

勞動檢查 — 特定危險性機械或設備檢查	業務計畫及工作計畫 名稱與編號	68161611404 勞動檢查-特定危險性機械或設備 檢查	承辦 單位	危險性機械設備科	預算 金額	1,250千元	勞動檢查 — 特定危險性機械或設備檢查
歲出計畫說明	<p>一、計畫內容： 加強事業單位工場(廠)安全衛生設施及危險性設備與機械之檢查、輔導，防止勞工生命之無辜傷害。</p> <p>二、預期成果： 依照計畫完成。</p>						
用途別科目	單位	數量	單價	預算數	說 明		
合計				1,250,000	市款1,250,000元		
0100 人事費				29,000	市款29,000元		
0131 加班值班費	年	1	29,000	29,000	急辦業務需要超時加班費。		
0200 業務費				1,221,000	市款1,221,000元		
0201 教育訓練費	年	1	20,000	20,000	人員進行專業教育研討進修學分費等補助費用。		
	年	1	30,000	30,000	人員在職訓練補助費用。		
0203 通訊費	年	1	58,000	58,000	寄發各事業單位函件郵資及聯繫電話費。		
0250 按日按件計資酬金	年	1	10,000	10,000	針對檢查業務邀請事業單位做各項教育宣導聘請專家學者出席費。		
	年	1	194,000	194,000	針對檢查業務邀請事業單位做各項教育宣導聘請講師及本處		

高雄市政府勞工局勞動檢查處

歲出計畫說明提要與各項費用明細表

中華民國107年度

單位：新臺幣元

	用途別科目	單位	數量	單價	預算數	說 明
勞動檢查—特定危險性機械或設備檢查	0271 物品	年	1	100,000	100,000	同仁授課鐘點費。
		年	1	10,000	10,000	撰編教育宣導教材及相關研究報告(含圖表及光碟製作)。
		年	1	65,000	65,000	針對檢查業務邀請專家學者之資料審查費。
		年	1	65,000	65,000	各種儀器檢修、校正感應頭更換、其他檢查用具材料等。
		年	1	66,000	66,000	勞動檢查及安全衛生宣導如多媒體、自行攝影與配音、編輯等材料費用。
		年	1	42,000	42,000	檢查員執行業務所需工作服、口罩、手套、安全帽等安全衛生防護用具。
	0279 一般事務費	年	1	132,000	132,000	勞動檢查用工作袋、安全鞋、資料儲存、錄音用具及通訊等材料。
		人x次	2,850	70	199,500	331,500 印製危險性機械檢查合格證書及各種檢查表報資料及辦理各類安全衛生宣導所需文宣製作、法令印製及文具紙張等相關行銷費用。
	0282 車輛及辦公器具養護費	年	1	40,000	40,000	業務檢討會及邀請事業單位座談會及審查會等誤餐費。
	0291 國內旅費	年	1	189,500	189,500	40,000 檢查儀器及辦公器具養護、校正及檢定等。
年		1	189,500	189,500	189,500 1.赴轄內或外縣市洽公、檢查及參加會議雜費、住宿及交通等旅費。 2.離站交通費(依交通部公路總局核定公路客運基本運價為計算基礎，每公里3.251元)。	

勞動檢查—特定危險性機械或設備檢查

高雄市政府勞工局勞動檢查處

歲出計畫說明提要與各項費用明細表

中華民國107年度

單位：新臺幣元

勞動檢查—職災預防規劃

勞動檢查—職災預防規劃

業務計畫及工作計畫名稱與編號	68161611405 勞動檢查-職災預防規劃	承辦單位	勞動統計及規劃科	預算金額	1,427千元
----------------	----------------------------	------	----------	------	---------

歲出計畫說明	<p>一、計畫內容： (一)安全衛生宣導與教育訓練之推廣。 (二)整理分析職災資料，研擬防災措施及建議，並強化專業安全衛生網站資訊服務功能。 (三)提供安全衛生諮詢與輔導服務，協助建立及提升事業單位自主管理能力。 (四)勞動檢查策略規劃與檢查能量之培育。</p> <p>二、預期成果： 依預算逐步執行，圓滿達成。</p>
--------	--

用途別科目	單位	數量	單價	預算數	說 明
合計				1,427,000	市款1,427,000元
0100 人事費				14,000	市款14,000元
0131 加班值班費	年	1	14,000	14,000	急辦業務需要超時加班費。
0200 業務費				1,413,000	市款1,413,000元
0201 教育訓練費	年	1	20,000	20,000	人員進行專業教育研討進修學分費等補助費用。
	年	1	20,000	20,000	人員在職訓練補助費用。
0203 通訊費	年	1	100,000	100,000	公務電話費及寄發郵資。
0213 資訊服務費	年	1	110,000	110,000	網站定期維護及故障維修費用。
0250 按日按件計資酬金	年	1	10,000	10,000	針對檢查業務邀請事業單位做各項教育宣導聘請專家學者出席費。

高雄市政府勞工局勞動檢查處

歲出計畫說明提要與各項費用明細表

中華民國107年度

單位：新臺幣元

	用途別科目	單位	數量	單價	預算數	說 明
勞動檢查—職災預防規劃	0271 物品	年	1	94,000	94,000	針對檢查業務邀請事業單位做各項教育宣導聘請講師及同仁授課鐘點費。
		年	1	71,000	71,000	編撰各種訓練教材及檢查相關研究報告等。
		年	1	66,000	66,000	購置書籍、資料儲存、錄音器材、攝影配音等多媒體動畫製作材料及其他零星用品等。
		年	1	90,000	90,000	印表機之墨水匣及碳粉。
		年	1	66,000	66,000	檢查員執行業務所需工作服、口罩、手套、安全帽等安全衛生防護用具。
		年	1	53,000	53,000	購置職業安全衛生國內外專業書籍與資料(含影片)。
		年	1	130,000	130,000	勞動檢查用工作袋、安全鞋、資料儲存、錄音用具及通訊等材料。
		年	1	86,400	86,400	製作獎牌表揚推行職業安全衛生優良單位及人員費用及辦理各類安全衛生宣導所需文宣製作、法令印製及文具紙張等相關行銷費用。
		年	1	199,600	199,600	辦理研討會、研習會、宣導會、審查會、說明會及觀摩會餐會、雜支等。
		0279 一般事務費				
0282 車輛及辦公器具養護費	年	1	70,000	70,000	檢查儀器及辦公器具養護、校正及檢定等。	
0291 國內旅費	年	1	227,000	227,000	1.赴轄內或外縣市洽公、檢查及參加會議雜費、住宿及交通等旅費。 2.離站交通費(依交通部公路總局核定公路客運基本運價為計算基礎，每公里3.251元)。	

高雄市政府勞工局勞動檢查處
歲出一級用途別科目分析表

中華民國107年度

單位：新臺幣千元

名稱及編號	合計	經常支出						資本支出					
		人事費	業務費	獎補助費	債務費	預備金	小計	人事費	業務費	設備及投資	獎補助費	預備金	小計
合計	96,590	82,209	13,622	18			95,849			741			741
6816161000 福利服務支出	96,590	82,209	13,622	18			95,849			741			741
68161610100 一般行政	88,097	82,002	5,336	18			87,356			741			741
68161610101 行政管理	84,452	81,989	2,445	18			84,452						
68161610102 業務管理	3,645	13	2,891				2,904			741			741
68161611400 勞動檢查	8,493	207	8,286				8,493						
68161611401 勞動條件及勞工 安全衛生檢查	2,836	77	2,759				2,836						
68161611402 營造業及危險行 業安全衛生檢查	1,387	48	1,339				1,387						
68161611403 特殊危害工作環 境檢查	1,593	39	1,554				1,593						
68161611404 特定危險性機械 或設備檢查	1,250	29	1,221				1,250						
68161611405 職災預防規劃	1,427	14	1,413				1,427						

高雄市政府勞工局勞動檢查處

資本支出分析表

中華民國107年度

單位：新臺幣千元

名稱及編號	合計	設備及投資								其他資本支出	
		土地	房屋建築及設備	公共建設及設施	機械設備	運輸設備	資訊軟體設備	雜項設備	權利		投資
合計	741				377		364				
68161610100 一般行政	741				377		364				
68161610102 業務管理	741				377		364				

高雄市政府勞工局勞動檢查處

人 事 費 彙 計 表

中華民國107年度

單位：新臺幣元

類別	預算員額	全年度人事費											備註	
		民意代表待遇	政務人員待遇	法定編制人員待遇	約聘僱人員待遇	技工及工友待遇	獎金	其他給與	加班值班費	退休退職給付	退休離職儲金	保險		合計
合計	96			58,390,800		2,674,236	12,725,656	1,228,000	1,805,764			5,384,544	82,209,000	加班費220,000元。
正式員額	89			58,390,800			12,040,165	1,228,000	1,354,472			4,981,620	77,995,057	
職員	89			58,390,800			12,040,165	1,228,000	1,354,472			4,981,620	77,995,057	
技工	2					800,736	200,184		67,588			123,336	1,191,844	
駕駛	1					400,320	116,760		33,792			61,668	612,540	
工友	4					1,473,180	368,547		129,912			217,920	2,189,559	
其他人事費									220,000				220,000	

高雄市政府勞工局勞動檢查處

公務車輛明細表

中華民國107年度

單位：新臺幣元

業務計畫 及工作計 畫名稱	車輛 數	車輛 種類	乘客 人數 (不含 司機)	購置 年月	汽缸總 排氣量 (立方 公分)	牌照稅 (全年)	燃料使 用費 (全年)	油料費(全年)			養 護 費	車輛 保險 費	車輛 檢驗 費	備註
								數量 (公升)	單價 (元)	金額				
一般行政 行政管理		現有車輛				40,810	34,140			293,836	184,880	28,292	1,500	
	1	小客車	4	10404	1600	7,120	4,800	1,668	25.4	42,367	24,000	2,483		AKE-0015
	1	小客貨兩用車	7	09605	2351	11,230	6,180	1,668	25.4	42,367	49,000	2,915	750	5087-QS
	1	小客貨兩用車	7	09605	2000	11,230	6,180	1,668	25.4	42,367	49,000	2,915	750	6836-QR
	1	小客貨兩用車	4	10404	2000	11,230	6,180	1,668	25.4	42,367	24,000	2,915		AKE-0013
	1	重型機車	1	09407	125		450	204	25.4	5,182	1,620	711		CR3-256
	1	重型機車	1	09506	125		450	204	25.4	5,182	1,620	711		628-PSP
	1	重型機車	1	09506	125		450	204	25.4	5,182	1,620	711		YB2-836
	1	重型機車	1	09506	125		450	204	25.4	5,182	1,620	711		YB2-837
	1	重型機車	1	09506	125		450	204	25.4	5,182	1,620	711		YB2-838
	1	重型機車	1	09506	125		450	204	25.4	5,182	1,620	711		YB2-839
	1	重型機車	1	09506	125		450	204	25.4	5,182	1,620	711		YB2-850
	1	重型機車	1	09506	125		450	204	25.4	5,182	1,620	711		YB2-851
	1	重型機車	1	09506	125		450	204	25.4	5,182	1,620	711		YB2-853
	1	重型機車	1	09506	125		450	204	25.4	5,182	1,620	711		YB2-855
	1	重型機車	1	09506	125		450	204	25.4	5,182	1,620	711		YB2-858
	1	重型機車	1	09506	125		450	204	25.4	5,182	1,620	711		YB2-859

高雄市政府勞工局勞動檢查處

公務車輛明細表

中華民國107年度

單位：新臺幣元

業務計畫 及工作計 畫名稱	車輛 數	車輛 種類	乘客 人數 (不含 司機)	購置 年月	汽缸總 排氣量 (立方 公分)	牌照稅 (全年)	燃料使 用費 (全年)	油料費(全年)			養 護 費	車輛 保險 費	車輛 檢驗 費	備註
								數量 (公升)	單價 (元)	金額				
	1	重型機車	1	09506	125		450	204	25.4	5,182	1,620	711		YB2-860
	1	重型機車	1	09506	125		450	204	25.4	5,182	1,620	711		YB2-861
	1	重型機車	1	09608	125		450	204	25.4	5,182	1,620	711		320-BJL
	1	重型機車	1	09608	125		450	204	25.4	5,182	1,620	711		321-BJL
	1	重型機車	1	09608	125		450	204	25.4	5,182	1,620	711		323-BJL
	1	重型機車	1	09608	125		450	204	25.4	5,182	1,620	711		325-BJL
	1	重型機車	1	09608	125		450	204	25.4	5,182	1,620	711		326-BJL
	1	重型機車	1	10511	124		450	204	25.4	5,182	1,620	711		MMG-7305
	1	重型機車	1	10511	124		450	204	25.4	5,182	1,620	711		MMG-7306
	1	重型機車	1	10511	124		450	204	25.4	5,182	1,620	711		MMG-7307
	1	重型機車	1	10511	124		450	204	25.4	5,182	1,620	711		MMG-7308
	1	重型機車	1	10511	124		450	204	25.4	5,182	1,620	711		MMG-7309
		合計				40,810	34,140			293,836	184,880	28,292	1,500	