

機關編號

02-333

中華民國 115 年度

高雄市總預算案

高雄市杉林區公所單位預算

高雄市杉林區公所 編

主辦會計人員

會計室主任 陸長慧

機關長官

蕭見益

# 高雄市杉林區公所

## 目 次

中 華 民 國 115 年 度

甲、預算總說明	第01頁至第04頁
乙、主要表	
1. 歲入來源別預算表	第05頁至第06頁
2. 歲出機關別預算表	第07頁至第07頁
丙、附屬表	
1. 歲入項目說明提要與預算明細表	第08頁至第15頁
2. 歲出計畫說明提要與各項費用明細表	第16頁至第28頁
3. 各項費用彙計表	第29頁至第29頁
4. 歲出一級用途別科目分析表	第30頁至第30頁
5. 資本支出分析表	第31頁至第31頁
6. 人事費彙計表	第32頁至第32頁
7. 公務車輛明細表	第33頁至第34頁
8. 中程資本資出計畫概況表	第35頁至第35頁
9. 歲出按職能及經濟性綜合分類表	第36頁至第37頁

## 高雄市杉林區公所

# 預算總說明

中 華 民 國 115 年度

### 壹、現行法定職掌

一、依據本所組織規程規定，置區長 1 人，承市長之命、民政局局長之指導監督，綜理區政，並指揮監督所屬員工。

二、本所設下列各課、室，分掌各項業務及市政府授權事項：

(一)民政課：自治行政、選舉、禮俗宗教、調解行政、地政、保健、里行政、墓政業務、環境衛生、義務教育、社會教育、文化、民防、兵役行政及其原住民業務等有關民政事項。

(二)社會課：社會福利、勞工行政、合作事業、社會救助、災害救助、社會運動、社區發展、就業輔導、人民團體輔導及其他有關社政事項。

(三)經建課：市場、工商度量衡、農糧、財稅、監證、公共工程、6 米以下巷道工程暨道路維護及其他有關經濟建設事項。

(四)農業課：農林漁牧生產調查、農業推廣、農村再生等有關農業事項。

(五)秘書室：研考、印信、文書、檔案、庶務、出納、服務中心及不屬其他課、室事項。

(六)會計室：依法辦理歲計、會計及統計事項。

(七)人事管理員：依法辦理人事管理事項。

### 貳、前年度及上年度已過期間計畫實施及預算執行情形：

一、前年度計畫實施成果及決算辦理概況：

(一)歲入部分：113 年度歲入預算數 966 萬 5 千元，決算數 945 萬 8 千元，執行率 97.86%。

(二)歲出部分：113 年度歲出預算數 8,087 萬 3 千元，決算數 7,765 萬 8 千元，執行率 96.02%。

二、上年度已過期間計畫實施及預算執行情形：

(一)歲入部分：114 年度歲入預算數 1,102 萬 2 千元，截至 6 月底止實現數 380 萬 6 千元，執行率 34.53%。

(二)歲出部分：114 年度歲出預算數 6,571 萬 4 千元，截至 6 月底止支付數 3,090 萬元，執行率 47.02%。

## 高雄市杉林區公所

# 預算總說明

中 華 民 國 115 年度

參、本年度施政（業務及工作）計畫重點及預算提要：

一、本年度計畫重點：

- （一）繼續加強基層工作之推行，辦好各項里鄰集會及活動，使基層意見得以下情上達而受到重視，加速區內經建之發展。
- （二）繼續加強便民措施，藉以做好為民服務工作，改善不良習俗，發揚民族固有文化。
- （三）因應國防需要，加強辦理各項兵役業務。
- （四）配合政府決策，繼續加強執行整頓環境美化市容工作，以提升市民生活品質。
- （五）辦理社會福利及救濟等事項。
- （六）促進行政現代化，提高為民服務績效；加強管制考核列管案件，公文查考及品質改進；確實處理人民陳情案件。
- （七）辦理基層建設小型工程相關公共建設案件。
- （八）辦理經濟部水利署高屏溪水質水量保護區水源保育與回饋計劃。
- （九）辦理中央各項補助款計劃事項。

二、本年度預算提要：

- （一）歲入預算數：稅課收入預算數 300 萬元；罰款及賠償收入預算數 3 萬元；規費收入預算數 13 萬元；財產收入預算數 14 萬 2 千元；補助及協助收入預算數 666 萬元；捐獻及贈與收入預算數 854 萬 4 千元，合計歲入預算數 1,850 萬 6 千元。
- （二）歲出預算數：一般行政預算數 3,887 萬 1 千元；區公所業務預算數 2,451 萬 1 千元；基層建設預算數 6,274 萬 3 千元，合計歲出預算數 1 億 2,612 萬 5 千元。

肆、其他必要之分析事項：

淨零相關工作及預算：

因應全球氣候變遷並達成 2050 淨零目標，本所於預算編列時導入淨零概念，確保各項減碳工作執行。依據「高雄市淨零城市發展自治條例」第七條，本所辦理項目具體包括淨零綠生活 9 萬 9 千元及交通運輸淨零 36 萬元，共 45 萬 9 千元。

高雄市杉林區公所

預算總說明

中 華 民 國 115 年 度

組織系統圖

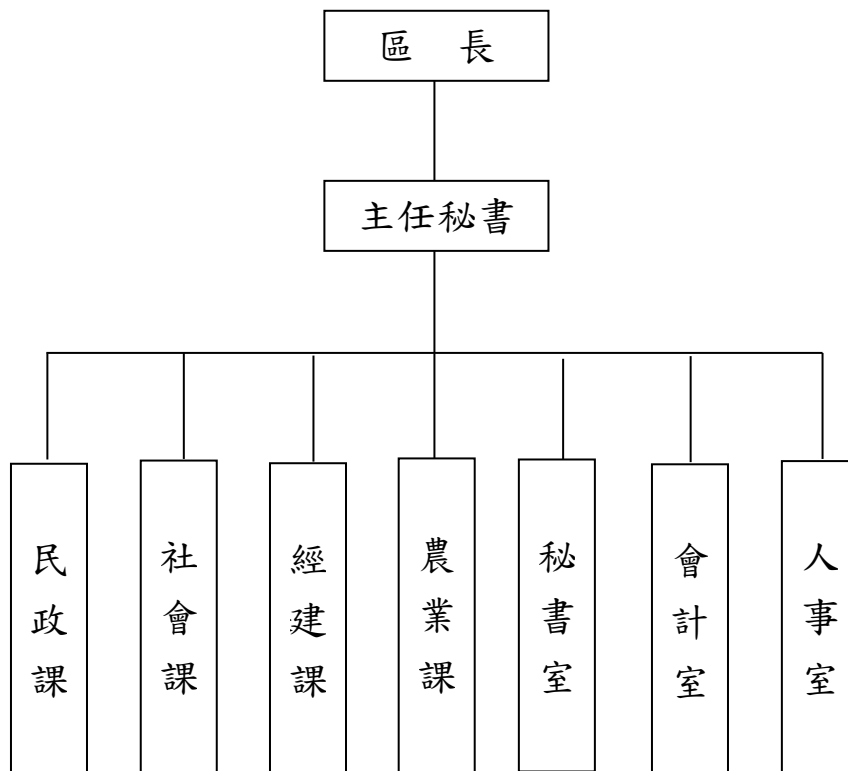

# 高雄市杉林區公所

## 預算總說明

中 華 民 國 115 年度

員額編制表

類 別	法定編制員額	本年度預算員額	上年度預算員額	與上年度預 算員額比較 增減
民意代表	0	0	0	0
職員	34	33	33	0
警員	0	0	0	0
消防人員	0	0	0	0
技工	1	1	1	0
駕駛	0	0	0	0
工友	2	2	2	0

# 高雄市杉林區公所

## 歲入來源別預算表

中華民國115年度

單位：新臺幣千元

科 目					本年度 預算數	上年度 預算數	前年度 決算數	本年度與 上年度比較	說明
款	項	目	節	名稱及編號					
01	031	01		合 計	18,506	11,022	9,458	7,484	
				經常門合計	18,506	11,022	9,458	7,484	
				01000000000 稅課收入	3,000	860	-	2,140	
				01023330000 高雄市杉林區公所	3,000	860	-	2,140	
				01023331700 統籌分配稅	3,000	860	-	2,140	
02	037	01		01023331702 特別統籌	3,000	860	-	2,140	交通部補助。
				04000000000 罰款及賠償收入	30	30	31	-	
				04023330000 高雄市杉林區公所	30	30	31	-	
				04023330300 賠償收入	30	30	31	-	
				04023330301 一般賠償收入	30	30	31	-	工程案件等逾期罰款收入。
03	038	01		05000000000 規費收入	130	130	62	-	
				05023330000 高雄市杉林區公所	130	130	62	-	
				05023330100 行政規費收入	-	-	1	-	
				05023330102 證照費	-	-	1	-	
				05023330300 使用規費收入	130	130	61	-	
04	040	01		05023330303 資料使用費	30	30	23	-	公開招標案件之標單圖說工本費收入。
				05023330306 場地設施使用費	100	100	38	-	租借大愛園區活動中心場地設施使用費收入。
				07000000000 財產收入	142	102	234	40	
				07023330000 高雄市杉林區公所	142	102	234	40	
				07023330100 財產孳息	140	100	203	40	

# 高雄市杉林區公所

## 歲入來源別預算表

中華民國115年度

單位：新臺幣千元

科 目					本年度 預算數	上年度 預算數	前年度 決算數	本年度與 上年度比較	說明
款	項	目	節	名稱及編號					
06	022	01	01	07023330101 利息收入	-	-	1	-	經管公有屋頂設置太陽光 電發電租金收入。(收支併 列)
			02	07023330103 租金收入	140	100	202	40	
			02	07023330500 廢舊物資售價	2	2	31	-	
			01	07023330501 廢舊物資售價	2	2	31	-	
				09000000000 補助及協助收入	6,660	1,500	-	5,160	
				09023330000 高雄市杉林區公所	6,660	1,500	-	5,160	
			01	09023330100 上級政府補助收 入	6,660	1,500	-	5,160	
			01	09023330102 計畫型補助收 入	6,660	1,500	-	5,160	
				10000000000 捐獻及贈與收入	8,544	8,400	9,126	144	
				10023330000 高雄市杉林區公所	8,544	8,400	9,126	144	
07	031	01		10023330100 捐獻收入	8,544	8,400	9,126	144	客家委員會補助。
			01	10023330101 一般捐獻	8,544	8,400	9,126	144	
				12000000000 其他收入	-	-	5	-	
				12023330000 高雄市杉林區公所	-	-	5	-	
08	042	01		12023330200 雜項收入	-	-	5	-	經濟部水利署捐助。
			01	12023330201 收回以前年度 歲出	-	-	5	-	



# 高雄市杉林區公所

## 歲出機關別預算表

經資門併計

中華民國115年度

單位：新臺幣千元

科				目	本年度 預算數	上年度 預算數	前年度 決算數	本年度與 上年度比較	說 明
款	項	目	節	名稱及編號					
02				00020000000 高雄市政府主管	126,125	65,714	58,609	60,411	本年度預算數內容與上年度比較如下: 1.人員維持費31,709千元，較上年度伸算增列現職人員待遇等經費15千元。 2.基本行政工作維持費1,026千元，較上年度增列汰換公務機車經費360千元。 3.里鄰長及里幹事相關經費6,136千元，較上年度增列里長健保機關負擔經費10千元。
	043			00023330000 高雄市杉林區公所	126,125	65,714	58,609	60,411	
		01		37023330100 一般行政	38,871	38,486	36,154	385	
			01	37023330101 行政管理	38,871	38,486	36,154	385	
		02		37023330400 區公所業務	24,511	18,438	12,666	6,073	
			01	37023330401 業務管理	24,511	18,438	12,666	6,073	
		03		58023330200 基層建設	62,743	8,790	9,789	53,953	
			01	58023330201 小型工程	62,743	8,790	9,789	53,953	
									本年度編列項目如下: 1.修建6公尺以下巷道工程4,500千元。 2.6公尺以下道路維護費2,000千元。 3.經濟部水利署115年度捐助辦理水資源保育各里全區道路及全區排水改善工程等經費3,197千元。 4.行政院補助113年凱米颱風等災後復建工程經費53,046千元。

高雄市杉林區公所

歲入項目說明提要與預算明細表

經常門 中華民國115年度 單位：新臺幣元

統 籌 分 配 稅 — 特 別 統 籌	來源別子目及 細目與編號		01023331702 統籌分配稅-特別統籌		承辦單位	經建課	預算金額	3,000千元	統 籌 分 配 稅 — 特 別 統 籌	
	歲 入 項 目 說 明	一、項目內容：交通部公路局113年8月28日路規計字第1135004620號函核定「均衡城鄉-都市計畫區外非公路系統道路改善計畫」-高雄市杉林區上平等5里道路改善工程。								
		二、法令依據：1.依據財政收支劃分法。 2.依據中央統籌分配稅款分配辦法。								
科目名稱及編號		單位	數量	單價	預算數	說明及收入依據				
合計					3,000,000					
01023331702 特別統籌		年	1	3,000,000	3,000,000	交通部公路局核定「均衡城鄉-都市計畫區外非公路系統道路改善計畫」-高雄市杉林區上平等5里道路改善工程，113年8月28日路規計字第1135004620號函(補辦預算)。				

# 高雄市杉林區公所

## 歲入項目說明提要與預算明細表

經常門

中華民國115年度

單位：新臺幣元

賠償收入——一般賠償收入

來源別子目及 細目與編號	04023330301 賠償收入-一般賠償收入	承辦單位	經建課、民政課、社 會課、秘書室、農業 課	預算金額	30千元
-----------------	----------------------------	------	-----------------------------	------	------

賠償收入——一般賠償收入

歲入項目說明	<p>一、項目內容： 工程案件等逾期罰款收入。</p> <p>二、法令依據： 依契約規定辦理。</p>				
--------	---	--	--	--	--

科目名稱及編號	單位	數量	單價	預算數	說明及收入依據
合計				30,000	
04023330301 一般賠償收入	年	1	30,000	30,000	工程案件等逾期罰款收入。

高雄市杉林區公所

歲入項目說明提要與預算明細表

經常門 中華民國115年度 單位：新臺幣元

使用規費收入——資料使用費	來源別子目及細目與編號		05023330303 使用規費收入-資料使用費		承辦單位	秘書室	預算金額	30千元	使用規費收入——資料使用費	
	歲入項目說明	一、項目內容： 各項公開招標案件之標單圖說工本費收入。								
		二、法令依據： 依據政府採購法29條暨施行細則28條之1規定辦理。								
科目名稱及編號		單位	數量	單價	預算數	說明及收入依據				
合計					30,000					
05023330303 資料使用費		年	1	30,000	30,000	公開招標案件之標單圖說工本費收入。				

高雄市杉林區公所

歲入項目說明提要與預算明細表

經常門 中華民國115年度 單位：新臺幣元

使用規費收入——場地設施使用費	來源別子目及細目與編號		05023330306 使用規費收入-場地設施使用費		承辦單位	秘書室	預算金額	100千元	使用規費收入——場地設施使用費
	歲入項目說明	一、項目內容： 租借大愛園區活動中心場地設施使用費收入。							
		二、法令依據： 依據高雄市杉林區大愛園區活動中心場地使用管理規則辦理。							
科目名稱及編號		單位	數量	單價	預算數	說明及收入依據			
合計					100,000				
05023330306 場地設施使用費		年	1	100,000	100,000	租借大愛園區活動中心場地設施使用費收入。			

高雄市杉林區公所

歲入項目說明提要與預算明細表

經常門 中華民國115年度 單位：新臺幣元

財產孳息——租金收入	來源別子目及細目與編號	07023330103 財產孳息-租金收入		承辦單位	秘書室	預算金額	140千元	財產孳息——租金收入	
	歲入項目說明	一、項目內容： 1.經管公有屋頂設置太陽光電發電租金收入。(收支併列) 2.日光小林社區發展協會112年公有房地「日光小林工坊」公開標租案租金。							
		二、法令依據： 依契約規定辦理。							
科目名稱及編號		單位	數量	單價	預算數	說明及收入依據			
合計					140,000				
07023330103 租金收入		年	1	140,000	140,000	1.經管公有屋頂設置太陽光電發電租金收入100千元。(收支併列) 2.日光小林社區發展協會112年公有房地「日光小林工坊」公開標租案租金40千元。			

# 高雄市杉林區公所

## 歲入項目說明提要與預算明細表

經常門

中華民國115年度

單位：新臺幣元

廢舊物資售價  
—  
廢舊物資售價

來源別子目及 細目與編號	07023330501 廢舊物資售價-廢舊物資售價	承辦單位	秘書室	預算金額	2千元
-----------------	------------------------------	------	-----	------	-----

廢舊物資售價  
—  
廢舊物資售價

歲入項目說明	<p>一、項目內容： 財產報廢變賣收入。</p> <p>二、法令依據： 依據高雄市市有財產管理自治條例第53條規定辦理。</p>				
--------	--	--	--	--	--

科目名稱及編號	單位	數量	單價	預算數	說明及收入依據
合計				2,000	
07023330501 廢舊物資售價	年	1	2,000	2,000	財產報廢變賣收入。

# 高雄市杉林區公所

## 歲入項目說明提要與預算明細表

經常門

中華民國115年度

單位：新臺幣元

上級政府補助收入—計畫型補助收入

上級政府補助收入—計畫型補助收入

來源別子目及細目與編號		09023330102 上級政府補助收入-計畫型補助收入		承辦單位	農業課、經建課	預算金額	6,660千元
歲入項目說明	一、項目內容： 1.客家委員會補助辦理「歲暮杉林向日葵花海音樂季」活動經費。 2.客家委員會補助辦理「高雄市杉林區文化發電機規劃設計案」。						
	二、法令依據： 依據中央對直轄市及縣(市)政府補助辦法規定。						
科目名稱及編號		單位	數量	單價	預算數	說明及收入依據	
合計					6,660,000		
09023330102 計畫型補助收入		年	1	600,000	600,000	客家委員會補助辦理「歲暮杉林向日葵花海音樂季」活動經費，113年9月20日客會產字第1130007147號函(補辦預算)。	
		年	1	5,460,000	5,460,000	客家委員會補助辦理「高雄市杉林區文化發電機規劃設計案」，113年5月28日客會產字第1136600341號函(補辦預算)。	
		年	1	600,000	600,000	客家委員會補助辦理「高雄杉林向日葵花海音樂季」活動經費，114年4月23日客會產字第1130012180號函(補辦預算)。	



# 高雄市杉林區公所

## 歲入項目說明提要與預算明細表

經常門

中華民國115年度

單位：新臺幣元

捐獻收入——一般捐獻

來源別子目及 細目與編號	10023330101 捐獻收入-一般捐獻	承辦單位	經建課、民政課、社 會課、秘書室、農業 課	預算金額	8,544千元
-----------------	--------------------------	------	-----------------------------	------	---------

捐獻收入——一般捐獻

歲入項目說明	<p>一、項目內容： 經濟部水利署115年度高屏溪水質水量保護區計畫。</p> <p>二、法令依據： 依據經濟部水利署高屏溪水質水量保護區水源保育與回饋計畫辦理。</p>				
--------	---	--	--	--	--

科目名稱及編號	單位	數量	單價	預算數	說明及收入依據
合計				8,544,000	
10023330101 一般捐獻	年	1	7,080,000	7,080,000	經濟部水利署補助辦理「115年度高屏溪水質水量保護區水源保育與回饋計畫」。
	年	1	797,000	797,000	經濟部水利署-114年度高屏溪水質水量保護區水源保育與回饋計畫-杉林里竹仔坑及月美粗坑道路改善工程(補辦預算)
	年	1	667,000	667,000	經濟部水利署-115年度高屏溪水質水量保護區水源保育與回饋計畫(114年度減少金額)

# 高雄市杉林區公所

## 歲出計畫說明提要與各項費用明細表

中華民國115年度

單位：新臺幣元

一般行政—行政管理

一般行政—行政管理

業務計畫及工作計畫 名稱與編號		37023330101 一般行政-行政管理	承辦 單位	本所各課室	預算 金額	38,871千元
歲出計畫說明	一、計畫內容：	1.綜理區務行政，依其核定之工作計畫，督導各課室且切實執行。 2.辦理本所文書處理工作。 3.辦理本所辦公物品之購置、保管、現金出納及財產管理。 4.辦理本所業務之研究發展考核工作。 5.依照規定辦理歲計、會計、統計工作。 6.依照人事法令辦理本所有關人事及保防工作。				
	二、預期成果：	預期區務行政業務能按工作計畫如期完成。				
分支計畫及用途別科目		單位	數量	單價	預算數	說 明
合計					38,871,000	市款38,271,000元，收支併列600,000元
01一般業務					38,871,000	市款38,271,000元，收支併列600,000元
1000 人事費					31,709,000	市款31,709,000元
1015 法定編制人員待遇		年	1	21,006,000	21,006,000	職員待遇。(詳人事費彙計表)
1025 技工及工友待遇		年	1	1,025,000	1,025,000	技工及工友待遇。(詳人事費彙計表)
1030 獎金		年	1	2,459,000	2,459,000	職員工考績獎金。
		年	1	3,394,000	3,394,000	職員工年終工作獎金。
1035 其他給與		年	1	636,000	636,000	國內休假旅遊補助及休假補助費。
1040 加班費					1,011,000	

# 高雄市杉林區公所

## 歲出計畫說明提要與各項費用明細表

中華民國115年度

單位：新臺幣元

一般行政——行政管理	分支計畫及用途別科目	單位	數量	單價	預算數	說 明	一般行政——行政管理
		年	1	1,011,000	1,011,000	不休假加班費。	
	1055 保險				2,178,000		
		年	1	1,200,000	1,200,000	職員工健保保險補助。	
		年	1	728,000	728,000	職員公保保險補助。	
		年	1	250,000	250,000	技工及工友勞保保險補助。	
	2000 業務費				6,772,000	市款6,172,000元，收支併列600,000元	
	2018 資訊服務費				72,000		
		年	1	72,000	72,000	本所資訊服務費。	
	2024 稅捐及規費				18,100		
		年	1	9,900	9,900	公務車輛燃料費(詳公務車輛明細表)。	
		年	1	8,200	8,200	公務車輛檢驗費(詳公務車輛明細表)。	
	2027 保險費				16,353		
		年	1	16,353	16,353	公務車輛保險(詳公務車輛明細表)。	
	2051 物品				97,257		
		年	1	27,000	27,000	資訊系統等各項耗材。	
		年	1	70,257	70,257	公務車輛油脂(詳公務車輛明細表)。	
	2054 一般事務費				6,327,123		
		人x年	8	75,000	600,000	內政部補助里長年終事務補助費(中央補助)。	
		年	1	52,223	52,223	處理公務所需各項事務性費用及雜支。	
		年	1	63,000	63,000	公所保全費。	
		人x月	5 × 12	4,000	240,000	里幹事駐里事務費。	
		年	1	44,900	44,900	公務人員健康檢查。(員7人工1人)	
		人x年	8 × 1	16,000	128,000	里長健康檢查費。	
		區x年	1 × 1	16,000	16,000	生活法律講座經費。	

# 高雄市杉林區公所

## 歲出計畫說明提要與各項費用明細表

中華民國115年度

單位：新臺幣元

一般行政—行政管理

一般行政—行政管理

分支計畫及用途別科目	單位	數量	單價	預算數	說 明
	年	1	15,000	15,000	辦理會計業務所需預算書印刷、文具紙張等費用。
	人x年	8 × 1	15,000	120,000	里長保險費。
	年	1	248,000	248,000	里長健保費機關負擔部分。
	里x月	8 × 12	50,000	4,800,000	里長事務補助費。
2066 車輛及辦公器具養護費				33,167	
	年	1	33,167	33,167	公務車輛養護費(詳公務車輛明細表)。
2072 國內旅費				40,000	
	年	1	40,000	40,000	國內因公出差旅費。
2093 特別費				168,000	
	月	12	14,000	168,000	區長特別費。
3000 設備及投資				360,000	市款360,000元
3025 運輸設備費				360,000	
	輛	4	90,000	360,000	汰換重型電動機車4輛。(不含電池)
4000 獎補助費				30,000	市款30,000元
4085 獎勵及慰問				30,000	
	人x年	5 × 1	6,000	30,000	退休人員三節慰問金。

# 高雄市杉林區公所

## 歲出計畫說明提要與各項費用明細表

中華民國115年度

單位：新臺幣元

區公所業務—業務管理

業務計畫及工作計畫 名稱與編號		37023330401 區公所業務-業務管理	承辦 單位	本所各課室	預算 金額	24,511千元
歲出計畫說明	一、計畫內容：	1.辦理本轄區內民政、社會、經建、兵役、農業等各項工作。 2.經濟部水利署捐助115年度高屏溪水質水量保護區水源保育與回饋計畫。				
	二、預期成果：	各項交辦業務期能達成優異成果。				
用途別科目		單位	數量	單價	預算數	說 明
合計					24,511,000	市款9,907,000元，收支併列14,604,000元
1000 人事費					80,000	市款80,000元
1040 加班費					80,000	
		年	1	80,000	80,000	各項業務及區級應變中心加班費。
2000 業務費					14,113,000	市款5,379,000元，收支併列8,734,000元
2006 水電費					535,000	
		年	1	10,000	10,000	本所水費。
		年	1	10,000	10,000	大愛園區活動中心水費。
		年	1	315,000	315,000	本所電費。
		年	1	200,000	200,000	大愛園區活動中心電費。
2009 通訊費					283,000	
		年	1	256,000	256,000	業務連繫電話費及郵資等。
		年	1	27,000	27,000	手持式衛星行動電話通訊費。

區公所業務—業務管理

# 高雄市杉林區公所

## 歲出計畫說明提要與各項費用明細表

中華民國115年度

單位：新臺幣元

區公所業務——業務管理

用途別科目	單位	數量	單價	預算數	說 明
2018 資訊服務費	年	1	25,000	25,000	役政資訊系統等維護費。
2027 保險費	年	1	20,000	20,000	大愛園區活動中心公共意外責任險。
2033 約用人員酬金	人x年	2 × 1	476,000	952,000	業務助理2人酬金、年終獎金、勞保、健保及勞退公提等機關補助。
2036 按日按件計資酬金	人x次	3 × 24	1,000	77,500	調解委員出席費。
	人x次	11 × 1	500	72,000	租佃委員出席費。
2051 物品	年	1	2,400	2,400	戶役政資訊系統等各項耗材。
2054 一般事務費	人x月	9 × 12	240	11,774,340	調解委員新聞及相關資訊取得費(調解委員9人)
	年	1	20,000	25,920	大愛活動中心辦理公務所需各項費用及雜支。
	人x月	142 × 12	240	20,000	鄰長新聞及相關資訊取得費。
	里x次	8 × 1	168	408,960	鄰長會議經費。
	里x年	8 × 1	2,800	1,344	里民大會(或基層建設座談會)開會費。
	區x年	1 × 1	16,800	22,400	登革熱防治業務經費。
	年	1	5,600	16,800	調解業務經費。
	區x年	1 × 1	50,400	5,600	區婦女社會參與促進小組業務費。
	年	1	6,400	50,400	民防團隊年度基本訓練及萬安演習相關費用。
	人x月	8 × 12	240	6,400	里長報費。
	年	1	102,142	23,040	辦理公務所需各項事務費用及雜支。

區公所業務——業務管理

# 高雄市杉林區公所

## 歲出計畫說明提要與各項費用明細表

中華民國115年度

單位：新臺幣元

區公所業務——業務管理

用途別科目	單位	數量	單價	預算數	說 明
	里x年	8 × 1	7,000	56,000	各里舉辦睦鄰聯誼活動等經費。
	人x年	8 × 1	672	5,376	特優鄰長獎勵。
	人x年	11 × 1	448	4,928	資深鄰長獎勵。
	人x年	142	800	113,600	鄰長意外保險費。
	年	1	72,000	72,000	大愛園區活動中心保全費。
	人x年	158 × 1	3,800	600,400	鄰長文康活動費(含里長及工作人員各1人)。
	人x年	9 × 1	3,800	34,200	調解委員文康活動費。
	人x年	11 × 1	3,800	41,800	租佃委員文康活動費。
	里x年	8 × 1	120,000	960,000	區里公共設施及環境改善費。
	年	1	25,000	25,000	災害搶救人員等誤餐費。
	年	1	400,000	400,000	大愛園區活動中心環境清潔維護等費用。
	年	1	9,030	9,030	志工保險費。
	年	1	600,000	600,000	客家委員會補助辦理113年度「歲暮杉林向日葵花海音樂季」活動經費(中央補助，補辦預算)。
	年	1	850,000	850,000	經濟部水利署115年度捐助高屏溪水質水量保護區水源保育與回饋計畫-辦理全區環境綠美化暨上平公園等公共設施管理維護費經費(回饋金收支併列)。
	年	1	700,000	700,000	經濟部水利署115年度捐助高屏溪水質水量保護區水源保育與回饋計畫-辦理農業推廣暨相關活動費用經費(回饋金收支併列)。
	年	1	100,000	100,000	經濟部水利署115年度捐助高屏溪水質水量保護區水源保育與回饋計畫-辦理水資源保護區內推廣各項農特產、文創產品及地方產業活動經費(回饋金收支併列)。
	年	1	60,000	60,000	經濟部水利署115年度捐助高屏溪水質水量保護區水源保育

區公所業務——業務管理

# 高雄市杉林區公所

## 歲出計畫說明提要與各項費用明細表

中華民國115年度

單位：新臺幣元

區公所業務——業務管理

區公所業務——業務管理

用途別科目	單位	數量	單價	預算數	說 明
	年	1	160,000	160,000	與回饋計畫-辦理地方特色文化六堆運動會活動經費(回饋金收支併列)。
	年	1	20,000	20,000	經濟部水利署115年度捐助高屏溪水質水量保護區水源保育與回饋計畫-辦理執行水源回饋相關業務車輛包括油料及燃料費、牌照費及維修費用(回饋金收支併列)。
	年	1	20,000	20,000	經濟部水利署115年度捐助高屏溪水質水量保護區水源保育與回饋計畫-辦理執行水源回饋相關業務辦公文具紙張等用品經費(回饋金收支併列)。
	年	1	20,000	20,000	經濟部水利署115年度捐助高屏溪水質水量保護區水源保育與回饋計畫-辦理執行水源回饋業務所需電腦週邊耗材經費(回饋金收支併列)。
	年	1	60,000	60,000	經濟部水利署115年度捐助高屏溪水質水量保護區水源保育與回饋計畫-辦理執行水源回饋業務所需影印機、電腦租賃費用經費(回饋金收支併列)。
	年	1	160,000	160,000	經濟部水利署115年度捐助高屏溪水質水量保護區水源保育與回饋計畫-辦理水源保育宣導品製作及印刷費用經費(回饋金收支併列)。
	年	1	50,000	50,000	經濟部水利署115年度捐助高屏溪水質水量保護區水源保育與回饋計畫-辦理公車式小黃計程車配合款經費(回饋金收支併列)。
	年	1	100,000	100,000	經濟部水利署115年度捐助高屏溪水質水量保護區水源保育與回饋計畫-辦理水資源保護區內相關災害防救訓練活動與所需設備購置維護經費(回饋金收支併列)。
	年	1	160,000	160,000	經濟部水利署115年度捐助高屏溪水質水量保護區水源保育與回饋計畫-辦理保護區內水資源教育宣導暨母親節文康活動經費(回饋金收支併列)。



# 高雄市杉林區公所

## 歲出計畫說明提要與各項費用明細表

中華民國115年度

單位：新臺幣元

區公所業務——業務管理

區公所業務——業務管理

用途別科目	單位	數量	單價	預算數	說 明
2063 房屋建築養護費	年	1	160,000	160,000	經濟部水利署115年度捐助高屏溪水質水量保護區水源保育與回饋計畫-辦理保護區內水資源教育宣導暨父親節文康活動經費(回饋金收支併列)。
	年	1	160,000	160,000	經濟部水利署115年度捐助高屏溪水質水量保護區水源保育與回饋計畫-辦理保護區內水資源教育宣導暨重陽節文康活動經費(回饋金收支併列)。
	年	1	70,000	70,000	經濟部水利署115年度捐助高屏溪水質水量保護區水源保育與回饋計畫-辦理水資源教育宣導暨教師節活動經費(回饋金收支併列)。
	年	1	900,000	900,000	經濟部水利署115年度捐助高屏溪水質水量保護區水源保育與回饋計畫-辦理杉林區保護區巡查作業經費(回饋金收支併列)。
	年	1	300,000	300,000	經濟部水利署115年度捐助高屏溪水質水量保護區水源保育與回饋計畫-辦理保護區內辦公廳舍修繕維護管理費用(回饋金收支併列)。
	年	1	240,000	240,000	經濟部水利署115年度捐助高屏溪水質水量保護區水源保育與回饋計畫-辦理保護區內活動中心修繕維護管理費用(回饋金收支併列)。
	年	1	600,000	600,000	客家委員會補助辦理114年度「高雄杉林向日葵花海音樂季」活動經費(中央補助，補辦預算)。
	年	1	3,000,000	3,000,000	客家委員會補助辦理「113年度推動客語為通行語執行成效」獎勵金(中央補助，補辦預算)。
	年	1	299,000	299,000	行政院衛生署中央健康保險局115年度補助辦理健保業務經費。(中央補助款150千元、配合款149千元)
2063 房屋建築養護費	所x年	8 × 1	6,720	53,760	里集會所及里活動中心維護。

# 高雄市杉林區公所

## 歲出計畫說明提要與各項費用明細表

中華民國115年度

單位：新臺幣元

區公所業務——業務管理

區公所業務——業務管理

用途別科目	單位	數量	單價	預算數	說 明
2066 車輛及辦公器具養護費	年	1	82,000	82,000	大愛園區活動中心維護費。
	年	1	50,000	50,000	經管公有屋頂設置太陽光電發電租金-辦公房屋等保養、維修費用(收支併列)。
				102,000	
	年	1	70,000	70,000	大愛園區活動中心電氣設備、飲水機、冷氣機等養護維修。
2069 設施及機械設備養護費	年	1	32,000	32,000	本所電氣設備、飲水機、冷氣機等養護維修。
				64,000	
	年	1	50,000	50,000	經管公有屋頂設置太陽光電發電租金-機電設備等養護維修(收支併列)。
	年	1	14,000	14,000	標租建物屋頂設置太陽能設施回饋金。
2072 國內旅費				92,000	
	年	1	17,000	17,000	役政業務國內出差旅費。
	年	1	75,000	75,000	國內因公出差旅費。
3000 設備及投資				6,500,000	市款1,040,000元，收支併列5,460,000元
3015 公共建設及設施費				6,500,000	
	年	1	6,500,000	6,500,000	客家委員會補助辦理「高雄市杉林區文化發電機規劃設計案」(中央補助款546萬元、配合款104萬元)(補辦預算)。
4000 獎補助費				3,818,000	市款3,408,000元，收支併列410,000元
4025 政府機關間之補助				60,000	
	年	1	60,000	60,000	經濟部水利署115年度捐助高屏溪水質水量保護區水源保育與回饋計畫-補助本區保護區內各學校(杉林國中、集來國小、杉林國小、新庄國小、上平國小、月美國小、芭楠花國小等)學校設備及業務費(回饋金收支併列)。
4090 其他補助及捐助				3,758,000	

高雄市杉林區公所

歲出計畫說明提要與各項費用明細表

中華民國115年度

單位：新臺幣元

區公所業務——業務管理

用途別科目	單位	數量	單價	預算數	說 明
	年	1	50,000	50,000	經濟部水利署115年度捐助高屏溪水質水量保護區水源保育與回饋計畫-補助保護區區內杉林農會辦理瓜瓜節暨行銷在地農特產品活動(回饋金收支併列)。
	年	1	300,000	300,000	經濟部水利署115年度捐助高屏溪水質水量保護區水源保育與回饋計畫-補助保護區區內杉林社區發展協會等辦理水資源教育活動(回饋金收支併列)。
	人x月	142 x 12	2,000	3,408,000	鄰長工作協助費。

區公所業務——業務管理

# 高雄市杉林區公所

## 歲出計畫說明提要與各項費用明細表

中華民國115年度

單位：新臺幣元

基層建設—小型工程

基層建設—小型工程

業務計畫及工作計畫 名稱與編號		58023330201 基層建設-小型工程		承辦 單位	經建課		預算 金額	62,743千元	
歲 出 計 畫 說 明	一、計畫內容： 為配合市政發展加速改善民眾生活環境，積極辦理基層建設小型工程案件。								
	二、預期成果： 基層建設小型工程案件迅速辦理，將可促進地方發展，改善民眾居住環境，增進民眾對政府之向心力。								
用途別科目		單位	數量	單價	預算數	說 明			
合計					62,743,000	市款6,500,000元，收支併列56,243,000元			
3000 設備及投資					62,743,000	市款6,500,000元，收支併列56,243,000元			
3015 公共建設及設施費					62,743,000				
		年	1	4,500,000	4,500,000	修建6公尺以下巷道工程等。			
		年	1	2,000,000	2,000,000	6公尺以下道路維護費。			
		年	1	1,600,000	1,600,000	經濟部水利署115年度捐助高屏溪水質水量保護區水源保育與回饋計畫-辦理水資源保育各里全區道路整修維護工程經費(回饋金收支併列)。			
		年	1	800,000	800,000	經濟部水利署115年度捐助高屏溪水質水量保護區水源保育與回饋計畫-辦理水資源保育各里全區排水改善工程經費(回饋金收支併列)。			
		年	1	797,000	797,000	經濟部水利署-114年度高屏溪水質水量保護區水源保育與回饋計畫-杉林里竹仔坑及月美粗坑道路改善工程(補辦預算)(回饋金收支併列)。			

# 高雄市杉林區公所

## 歲出計畫說明提要與各項費用明細表

中華民國115年度

單位：新臺幣元

基層建設—小型工程

用途別科目	單位	數量	單價	預算數	說 明
	年	1	667,000	667,000	經濟部水利署-115年度高屏溪水質水量保護區水源保育與回饋計畫(114年度減少金額)(回饋金收支併列)。
	年	1	3,000,000	3,000,000	交通部公路局補助辦理「均衡城鄉-都市計畫區外非公路系統道路改善計畫」-高雄市杉林區上平等5里道路改善工程(中央補助，補辦預算)。
	年	1	1,220,000	1,220,000	行政院公共工程委員會補助辦理「113年7月凱米颱風災後復建工程經費」-(H3)集來里與六龜區交接處農路災修工程(中央補助，補辦預算)。
	年	1	5,586,000	5,586,000	行政院公共工程委員會補助辦理「113年7月凱米颱風災後復建工程經費」-(H3)集來里往海蓮寺災修工程(中央補助，補辦預算)。
	年	1	1,052,000	1,052,000	行政院公共工程委員會補助辦理「113年7月凱米颱風災後復建工程經費」-(H3)集來里十張犁段一小段1014地號旁道路掏空災害復建工程(中央補助，補辦預算)。
	年	1	1,557,000	1,557,000	行政院公共工程委員會補助辦理「113年7月凱米颱風災後復建工程經費」-(H3)集來里十張犁段一小段193-762地號農路災修復建工程(中央補助，補辦預算)。
	年	1	8,893,000	8,893,000	行政院公共工程委員會補助辦理「113年7月凱米颱風災後復建工程經費」-(H3)集來里北勢坑往六龜農路災修復建工程(中央補助，補辦預算)。
	年	1	4,054,000	4,054,000	行政院公共工程委員會補助辦理「113年7月凱米颱風災後復建工程經費」-(H3)集來里北勢坑十張犁段一小段193-611地號崩塌地復建工程(中央補助，補辦預算)。
	年	1	700,000	700,000	行政院公共工程委員會補助辦理「113年7月凱米颱風災後復建工程經費」-(H3)木梓里蜈蚣潭往噍吧哖農路災害復建工程

基層建設—小型工程

# 高雄市杉林區公所

## 歲出計畫說明提要與各項費用明細表

中華民國115年度

單位：新臺幣元

基層建設—小型工程

基層建設—小型工程

用途別科目	單位	數量	單價	預算數	說 明
	年	1	752,000	752,000	(中央補助，補辦預算)。 行政院公共工程委員會補助辦理「113年7月凱米颱風災後復建工程經費」-(H3)木梓里茄苳湖段1046地號下邊坡崩塌等二處復建工程(中央補助，補辦預算)。
	年	1	5,107,000	5,107,000	行政院公共工程委員會補助辦理「113年7月凱米颱風災後復建工程經費」-(H3)木梓里朝峯宮後方道路災害復建工程(中央補助，補辦預算)。
	年	1	3,949,000	3,949,000	行政院公共工程委員會補助辦理「113年7月凱米颱風災後復建工程經費」-(H3)新庄里茶亭農路災修工程(中央補助，補辦預算)。
	年	1	4,415,000	4,415,000	行政院公共工程委員會補助辦理「113年7月凱米颱風災後復建工程經費」-(H3)新庄里往408高地道路災害復建工程(中央補助，補辦預算)。
	年	1	811,000	811,000	行政院公共工程委員會補助辦理「113年7月凱米颱風災後復建工程經費」-(H3)十張犁段一小段193-654地號旁災修工程(中央補助，補辦預算)。
	年	1	5,315,000	5,315,000	行政院公共工程委員會補助辦理「113年9月豪雨及10月山陀兒颱風公共設施復建所需經費」-(H3)集來里往海蓮寺道路等二處災害復建工程(中央補助，補辦預算)。
	年	1	1,268,000	1,268,000	行政院公共工程委員會補助辦理「113年9月豪雨及10月山陀兒颱風公共設施復建所需經費」-(H3)集來里408高地往北勢坑農路災後復建工程(中央補助，補辦預算)。
	年	1	4,700,000	4,700,000	行政院公共工程委員會補助辦理「113年1027地震及10月康芮颱風公共設施復建所需經費」-(H3)杉林區集來里新厝農路枋六幹80左23電桿旁災害復建工程(中央補助，補辦預算)。

# 高雄市杉林區公所

## 各項費用彙計表

中華民國115年度

單位：新臺幣千元

工作計畫名稱及編號	37023330101 行政管理	37023330401 業務管理	58023330201 小型工程	合 計		
第一、二級用途別 科目名稱及編號						
合 計	38,871	24,511	62,743	126,125		
100000人事費	31,709	80		31,789		
101500法定編制人員待遇	21,006			21,006		
102500技工及工友待遇	1,025			1,025		
103000獎金	5,853			5,853		
103500其他給與	636			636		
104000加班費	1,011	80		1,091		
105500保險	2,178			2,178		
200000業務費	6,772	14,113		20,885		
200600水電費		535		535		
200900通訊費		283		283		
201800資訊服務費	72	25		97		
202400稅捐及規費	18			18		
202700保險費	16	20		36		
203300約用人員酬金		952		952		
203600按日按件計資酬金		78		78		
205100物品	97	2		100		
205400一般事務費	6,327	11,774		18,101		
206300房屋建築養護費		186		186		
206600車輛及辦公器具養護費	33	102		135		
206900設施及機械設備養護費		64		64		
207200國內旅費	40	92		132		
209300特別費	168			168		
300000設備及投資	360	6,500	62,743	69,603		
301500公共建設及設施費		6,500	62,743	69,243		
302500運輸設備費	360			360		
400000獎補助費	30	3,818		3,848		
402500政府機關間之補助		60		60		
408500獎勵及慰問	30			30		
409000其他補助及捐助		3,758		3,758		

# 高雄市杉林區公所

## 歲出一級用途別科目分析表

中華民國115年度

單位：新臺幣千元

名稱及編號	合計	經 常 支 出						資 本 支 出					
		人 事 費	業 務 費	獎 補 助 費	債 務 費	預 備 金	小 計	人 事 費	業 務 費	設 備 及 投 資	獎 補 助 費	預 備 金	小 計
合 計	126,125	31,789	20,885	3,848			56,522			69,603			69,603
37023330000 民政支出	63,382	31,789	20,885	3,848			56,522			6,860			6,860
37023330100 一般行政	38,871	31,709	6,772	30			38,511			360			360
37023330101 行政管理	38,871	31,709	6,772	30			38,511			360			360
37023330400 區公所業務	24,511	80	14,113	3,818			18,011			6,500			6,500
37023330401 業務管理	24,511	80	14,113	3,818			18,011			6,500			6,500
58023330000 交通支出	62,743									62,743			62,743
58023330200 基層建設	62,743									62,743			62,743
58023330201 小型工程	62,743									62,743			62,743



# 高雄市杉林區公所

## 資本支出分析表

中華民國115年度

單位：新臺幣千元

名稱及編號	合計	設 備 及 投 資									其他資本支出
		土地	房屋建築及設備	公共建設及設施	機械設備	運輸設備	資訊軟硬體設備	雜項設備	權利	投資	
合 計	69,603			69,243		360					
37023330100 一般行政	360					360					
37023330101 行政管理	360					360					
37023330400 區公所業務	6,500			6,500							
37023330401 業務管理	6,500			6,500							
58023330200 基層建設	62,743			62,743							
58023330201 小型工程	62,743			62,743							

# 高雄市杉林區公所

## 人事費彙計表

中華民國115年度

單位：新臺幣元

類別	預算員額	全年度人事費												備註
		民意代表待遇	政務人員待遇	法定編制人員待遇	約聘僱人員待遇	技工及工友待遇	獎金	其他給與	加班費	退休退職給付	退休離職儲金	保險	合計	
合計	36			21,006,000		1,025,000	5,853,000	636,000	1,091,000			2,178,000	31,789,000	加班費80,000元。
正式員額	33			21,006,000			5,501,065	536,000	1,011,000			1,978,820	30,032,885	
職員	33			21,006,000			5,501,065	536,000	1,011,000			1,978,820	30,032,885	
約聘僱人員														
技工	1					512,500	153,125	50,000				99,940	815,565	
工友	2					512,500	198,810	50,000				99,240	860,550	
其他人事費									80,000				80,000	

# 高雄市杉林區公所

## 公務車輛明細表

中華民國115年度

單位：新臺幣元

業務計畫 及工作計畫 名稱	車輛 數	車輛 種類	乘客 人數 (不含 司機)	購置 年月	汽缸總 排氣量 (立方 公分)	牌照稅 (全年)	燃料使 用費 (全年)	油料費(全年)			養 護 費	車輛 保險 費	車輛 檢驗 費	備註
								數量 (公升)	單價 (元)	金額				
一般行政 行政管理		現有車輛					9,900			70,257	29,500	15,049	8,200	
	1	重型機車		09605	51-125				28.7			296		3JH-371
	6	重型機車		09607	124		2,700					4,266	2,400	631-BJE、 633-BJE、 637-BJE、 653-BJE、 659-BJE、 663-BJE
	8	重型機車		10007	124		3,600	816	28.7	23,419	13,500	4,799	2,600	627-HKK、 628-HKK、 629-HKK、 630-HKK、 631-HKK、 632-HKK、 633-HKK、 995-MBL
	8	重型機車		10908	124		3,600	1,632	28.7	46,838	16,000	5,688	3,200	各里辦公處公務 機車，車號： NCD-8579、 NCD-8580、 NCD-8581、 NCD-8582、 NCD-8583、 NCD-8585、 NCD-8586、 NCD-8587 油料應編列 109,526元以36折 編列39,550元。
區公所業務 業務管理						18,350	10,980			80,590	41,300	4,966	450	
	1	小客貨兩用 車	4	10908	2359	11,230	6,180	1,668	28.7	47,872	33,000	2,483	450	BEK-2130(由經 濟部水利署捐助 高屏溪水質水量 保護區水源保育 與回饋計畫支 應)。
	1	油電混合動 力車	4	11410	1201-1800	7,120	4,800	1,140	28.7	32,718	8,300	2,483		車號:1471-XS(油 電混合車，預計 114年10月汰換購 置)
		本年度新增 車輛												
一般行政 行政管理											3,667	1,304		

# 高雄市杉林區公所

## 公務車輛明細表

中華民國115年度

單位：新臺幣元

業務計畫 及工作計 畫名稱	車輛 數	車輛 種類	乘客 人數 (不含 司機)	購置 年月	汽缸總 排氣量 (立方 公分)	牌照稅 (全年)	燃料使 用費 (全年)	油料費(全年)			養 護 費	車輛 保險 費	車輛 檢驗 費	備註
								數量 (公升)	單價 (元)	金額				
	1	電動機車		11505	20.20- 40.03HP						1,167	415		汰換車輛:3JH-371(重型電動機車，不含電池，預計115年5月汰換購置)
	3	電動機車		11507	20.20- 40.03HP						2,500	889		汰換車輛:629-HKK、630-HKK、631-HKK(重型電動機車，不含電池，預計115年7月汰換購置)
	合計					18,350	20,880			150,847	74,467	21,319	8,650	

# 高雄市杉林區公所

## 中程資本支出計畫概況表

中華民國115年度

單位：新臺幣千元

業務計畫及工作計畫名稱與編號	37023330401 區公所業務-業務管理	經費需求總數	192,375千元	計畫期間	自112.01.01起至116.12.31止	
計畫內容	高雄杉林區文化發電機專案—高雄市立圖書館杉林分館新建工程	預期成果	如期完成	計畫類別	房屋建築計畫	
工作項目	年度	概算數	占總需求(%)	已過期間執行數		說明
				實支數	保留數	
高雄杉林區文化發電機專案—高雄市立圖書館杉林分館新建工程	112					(1)計畫總經費192,375千元(經常門1,790千元，資本門190,585千元)，由中央補助84%，市府自籌16%，分年編列預算。 (2)112年召開專案協調會議及檢送計畫書。
高雄杉林區文化發電機專案—高雄市立圖書館杉林分館新建工程	113					(1)中央客委會核定同意高雄市杉林區「杉林文化發電所」先期評估規劃案(經常門，中央補助1,500千元，市府自籌290千元)。(2)完成先期評估規劃案並申請規劃設計案預算。(3)中央客委會核定同意「高雄市杉林區文化發電機規劃設計案」6,500千元(資本門，中央補助5,460千元，市府自籌1,040千元)。
高雄杉林區文化發電機專案—高雄市立圖書館杉林分館新建工程	114	1,790	0.93	1,770		(1)114年度編列高雄市杉林區「杉林文化發電所」先期評估規劃案1,790千元(經常門，中央補助1,500千元，市府自籌290千元)。(2)完成「高雄市杉林區文化發電機規劃設計案」招標作業並提報工程計畫案書。
高雄杉林區文化發電機專案—高雄市立圖書館杉林分館新建工程	115	6,500	3.38			(1)115年度編列「高雄市杉林區文化發電機規劃設計案」6,500千元(資本門，中央補助5,460千元，市府自籌1,040千元)。
高雄杉林區文化發電機專案—高雄市立圖書館杉林分館新建工程	116	184,085	95.69			116年度續編工程經費184,085千元(資本門，中央補助暫估154,631千元，市府自籌暫估29,454千元)。

# 歲出按職能及經

中華民國115

職能別分類	經濟性分類	經常支出								資本支出			
		受僱人員報酬	購買商品及勞務支出	債務利息	土地租金支出	經常移轉				經常支出合計	投資及增資		
						對企業	對非營利及民間機構	對政府	對國外		對營業基金	對非營業特種基金	對民間企業
總計		32,819	19,916				3,788			56,522			
01 一般公共事務		32,819	19,916				3,788			56,522			
02 防衛													
03 公共秩序與安全													
04 教育													
05 保健													
06 社會安全與福利													
07 住宅及社區服務													
08 娛樂、文化與宗教													
09 燃料與能源													
10 農、林、漁、牧業													
11 礦業、製造業及營造業													
12 運輸及通信													
13 其他經濟服務													
14 環境保護													
15 其他支出													

林區公所

濟性綜合分類表

年度

單位：新臺幣千元

資本支出														總 計
資 本 移 轉				土 地 購 入	無 形 資 產 購 入	固 定 資 本 形 成							資 本 支 出 合 計	
對 企 業	對 非 營 利 及 民 間 家 庭 機 構	對 政 府	對 國 外			住 宅	非 住 宅 房 屋	營 建 工 程	運 輸 工 具	資 訊 軟 體	機 器 及 其 他 設 備	土 地 改 良		
								69,243 6,500	360 360				69,603 6,860	126,125 63,382
								62,743					62,743	62,743