

高雄市美濃區  
112 年水災危險潛勢地區保全計畫

高雄市美濃區公所

中華民國 112 年 4 月



## 目錄

第一章、目的.....	1
第二章、轄內水災危險潛勢地區及保全對象.....	1
第三章、疏散避難人員編組與分工.....	2
第四章、疏散撤離作業程序.....	5
第五章、移動式抽水機運用流程.....	6
第六章、附則.....	6
附表一、近3年本區重大淹水地區調查表.....	7
附表二、高雄市美濃區水災危險潛勢地區保全計畫表.....	8
附表三、高雄市美濃區轄內或鄰近避難收容所一覽表.....	10
附表四、高雄市美濃區水災危險潛勢地區保全對象清冊.....	10
附表五、高雄市美濃區災害應變中心各任務編組(防汛搶險)人員 名冊.....	11
附表六、區災害應變中心各任務編組職掌.....	29
附表七、各級政府災時對疏散撤離之作業分工事項表.....	30
附表八、高雄市美濃區中小型移動式抽水機一覽表.....	32

## 圖目錄

第一章、目的.....	1
-------------	---

第二章、轄內水災危險潛勢地區及保全對象.....	1
第三章、疏散避難人員編組與分工.....	2
第四章、疏散撤離作業程序.....	5
第五章、移動式抽水機運用流程.....	6
第六章、附則.....	6
附表一、近3年本區重大淹水地區調查表.....	7
附表一、近3年本區重大淹水地區調查表.....	7
附表二、高雄市美濃區水災危險潛勢地區保全計畫表.....	8
附表二、高雄市美濃區水災危險潛勢地區保全計畫表.....	8
附表三、高雄市美濃區轄內或鄰近避難收容所一覽表.....	10
附表三、高雄市美濃區轄內或鄰近避難收容所一覽表.....	10
附表四、高雄市美濃區水災危險潛勢地區保全對象清冊.....	10
附表四、高雄市美濃區水災危險潛勢地區保全對象清冊.....	10
附表五、高雄市美濃區災害應變中心各任務編組(防汛搶險)人員 名冊.....	11
附表五、高雄市美濃區災害應變中心各任務編組(防汛搶險)人員 名冊.....	11
附表六、區災害應變中心各任務編組職掌.....	29
附表六、區災害應變中心各任務編組職掌.....	29

附表七、各級政府災時對疏散撤離之作業分工事項表.....	30
附表七、各級政府災時對疏散撤離之作業分工事項表.....	30
附表八、高雄市美濃區中小型移動式抽水機一覽表.....	32
附表八、高雄市美濃區中小型移動式抽水機一覽表.....	32
附圖一、高雄市美濃區水災危險潛勢圖.....	33
附圖二、高雄市美濃區水災潛勢地區疏散避難圖.....	35
附圖三、高雄市美濃區里防災地圖.....	36
附圖四、高雄市美濃區災情通報流程圖.....	39
附圖五、水災疏散撤離作業流程圖.....	41
附圖六、水災疏散撤離資訊傳遞流程圖.....	42
附圖七、指示牌.....	43
附圖八、移動式抽水機運用作業流程.....	44

# 高雄市美濃區「水災危險潛勢地區保全計畫」

## 第一章、目的

為充分掌握轄內水災危險潛勢地區，及其保全住戶、保全對象，俾於颱風豪雨期間，及時有效疏散撤離保全對象（居民）至安全避難處所，以保障居民生命財產安全。

## 第二章、轄內水災危險潛勢地區及保全對象

依據本市一日暴雨 450 毫米淹水潛勢圖，繪製本區淹水深度 50 公分（含）以上淹水潛勢圖，同時參考近 3 年本區重大淹水地區調查表（如附表一）等資料，就本區淹水嚴重地區、村落人口聚集處、重要保護標的或歷（近）年颱風豪雨有實際執行水災疏散撤離之區域等原則，據以劃定水災危險潛勢地區。

依據水災危險潛勢地區、保全對象、避難處所及疏散撤離緊急通報人（里長）等資料，製作成「水災危險潛勢地區保全計畫表」（如附表二），並依保全計畫表所列各水災危險地點製作疏散避難地圖（如附圖二）。

同時建立轄內或蒐集鄰近避難收容所資訊（如附表三）及建立保全對象清冊（如附表四）。

### 第三章、疏散避難人員編組與分工

本區依現行水災保全編組與分工（如附表五）。

一、任務：為有效處理災害應變措施，特成立「高雄市美濃區公所災害應變中心」，其任務如後：

（一）根據「本市災害應變中心作業要點」所實施之災害應變措施辦理。

（二）妥處零星災害搶修工作，以確保民眾生命財產之安全。

二、組織：由區長兼指揮官，主任秘書兼副指揮官，下有搶修組、避難組、收容組、行政動員組及後勤組，各任務編組應主動互相聯繫協調通報，並執行災情蒐集、查證、彙整、通報、災害搶救及救災資源調度等緊急措施。

三、作業內容：

（一）河川堤防、防洪牆、護岸之搶險，河防建造物破壞、損毀等災害之應變措施彙整及處理通報事宜。

（二）聯繫本區各里及本所防汛搶險災害緊急搶修廠商執行搶修搶險工程。

四、實施內容：

（一）成立本區災害應變中心：

依災害防救法第十二條規定，對於轄區可能發生水災或中央、市府水利等相關單位預警通報時，本所應緊急聯絡相關單位依任務編組成立本區災害應變中心，並派員進駐處置水災相關防救事宜。

(二) 本區災害應變中心組織與任務：

1. 指揮官：區長，副指揮官：主任秘書。
2. 成員：經建、民政、社會、會計、政風、人事、秘書等課室主管，及本區衛生所、本區消防分隊、本區分駐所、台電美濃營業處、中華電信...。
3. 中心任務：
  - (1) 災情收集、評估、處理、通報、聯繫
  - (2) 救災人力、物資指揮調度及支援
  - (3) 執行災害緊急應變措施
  - (4) 掌握各災害狀況，適時傳遞災情，並請求上級協助

(三) 應變疏散措施：

1. 公告災害防救管制區域範圍（本區災害應變中心、各村辦公處）。
2. 依災害應變中心通知，於本區災害應變中心、各里辦公處及...重點區域張貼管制區域範圍公告，限制禁止人民進入或命其離去。
3. 勸（引）導居民疏散或撤離（各派出所、各里辦公處）各里辦公處利用廣播系統通知位於（含重點區域）或低窪地區（含高危險潛勢區域）居民，儘速疏散或撤離，並由各分駐所通知引導至各里地勢高處或指定安置避難場所。
4. 高危險潛勢區域、河岸及低水護岸通行道路封閉（水利單位、各分駐所）依公告劃定管制區域範圍，由各分駐所及水利建設單位派員於高危險潛勢區域、各岸邊通行道路路口置警示帶封閉，並勸導岸邊居民（看潮、釣魚）儘速離開。



(四) 災害緊急搶救(本消防分隊、緊急救難協會、經建課、社會課、清潔隊、水利單位、各分駐所、本轄區駐軍、台電、自來水公司、電信單位、瓦斯公司) 遇有災情通報，即依本區災害應變中心任務編組分工處置(附表六)：

1. 搶修組：由本所經建課課長或由區長指派適當人員兼任組長，辦理工程機具、人力調度、維生管線搶修、搶險、復舊、協助災區警戒治安維護、災民救助、緊急救護、積水地區抽水事宜。
2. 避難組：由本所農業課課長或由區長指派適當人員兼任組長，辦理災情查報及彙整傳遞、管制統計、協助災害潛勢地區民眾緊急避難、疏散撤離、統(登)計事宜。
3. 收容組：由本所社會課課長或由區長指派適當人員兼任組長，辦理臨時災民收容、救濟慰助調度及物資調度等支援事宜。
4. 行政動員組：由本所民政課課長或由區長指派適當人員兼任組長，辦理國軍支援協調、衛生醫療、環境清潔、衛生消毒、防疫評估事宜。
5. 後勤組：由本所秘書室主任或由區長指派適當人員兼任組長，辦理救災人員、物資、器材、志工輸運、後勤調度支援及其他行政作業事宜。

(五) 災區防疫(衛生所)

## 五、災情通報流程

依內政部「執行災情查報通報複式佈建措施」及經濟部「經濟部淹水災情通報作業要點」，擬訂災情通報流程圖(如附圖三)，以進行災情蒐集、通報、查證與追蹤災情處置。

## 第四章、疏散撤離作業程序

### 一、疏散撤離作業流程：

依經濟部函頒之「水災危險潛勢地區疏散撤離標準作業程序」擬訂疏散撤離作業流程（如附圖四）及資訊傳遞流程（如附圖五），俾於水災時有效執行疏散撤離危險地區民眾，減少傷亡。

### 二、保全對象及疏散撤離定義

保全對象係單指水災危險潛勢地區內居民，特別是需支援護送之弱勢族群（如長期病患、獨居老人、行動不便、身心障礙等）或居住地下室者均應確實掌握，必要時應優先協助疏散撤離。

疏散撤離係指居民自住處平面疏散撤離至指定安全避難所、親友家，或垂直疏散至自家或同樓層2樓以上之安全處所。

### 三、疏散撤離權責分工

本府災害應變中心下達疏散撤離指示後，協助災害應變中心辦理疏散撤離相關工作，儘速完成水災危險地區內民眾之撤離與後續工作。

## 第五章、移動式抽水機運用流程

依「水災危險潛勢地區保全計畫表」所列水災危險潛勢地區，將高雄市政府水利局與本所實際控管運用之大、中、小型移動式抽水機進行預佈及依實際水情作彈性調度，並擬定移動式抽水機運用流程圖（附圖七），俾於災時有效執行抽排除淹（積）水。本所現有中小型移動式抽水機如附表七所示。

## 第六章、附則

### 一、教育宣導

本區公所適時印製相關宣導資料及圖說，利用各種機會藉由防災教育宣導，教導民眾認識災害、建立正確風險及防災觀念，以提升全民防災意識及緊急應變能力。

### 二、疏散避難圖看板及疏散路線指示牌製作

本區推動將水災疏散避難圖製作成大型看板設置於村里內明顯處，另於村落人口聚集處或重要保護標的等沿疏散撤離路線設置指示牌(如附圖六)，以達平時宣導、災時引導功能。

### 三、計畫更新備查

每年定期或不定期（重大水災後）更新水災危險潛勢地區保全計畫內容，以維持資料之正確性及有效性，並於每年汛期前提報市府備查。

附表一、近3年本區重大淹水地區調查表

區	位置	淹水原因
高雄市美濃區	民生路高雄市政府消防局第六救災救護大隊美濃分隊周邊	美濃溪河水暴漲導致中正湖排水無法排出而溢流
	自強街一段與民生路路口	美濃溪河水暴漲導致中正湖排水無法排出而溢流
	民族路 79 巷及民族路 139 巷(過路窩橋附近)	美濃溪河水暴漲
	中正路一段、泰安路及中山路一段(美濃農會及高雄客運總站近)	美濃溪河水暴漲導致中正湖排水無法排出而溢流
	美興街、博愛街、泰中路及泰安路	美濃溪河水暴漲導致中正湖排水無法排出而溢流
	雙峰街與福美路交界處、福美路美竹橋及福美路與廣興街交界處	中正湖滿庫導致野溪無法排出而溢流
	中圳里圓山街	美濃溪河水暴漲
	清水里忠孝路二段(清水排水)	美濃溪河水暴漲導致清水排水無法排出而溢流

附表二、高雄市美濃區水災危險潛勢地區保全計畫表

水災危險潛勢地區（鄉鎮市-村里）	保全戶數	保全人數	避難處所	避難所地址	避難所聯絡人	聯絡電話	村里長(撤離通報)	聯絡電話
美濃區瀾濃里	4	9	美濃區公所	合和里美中路260號	里幹事 朱富景	0961-020-536	里長林仁興	0931293211
美濃區泰安里	19	41	美濃區公所	合和里美中路260號	里幹事 鍾佩君	0937372871	里長邱國維	0913119218
美濃區合和里	2	5	美濃國中	合和里中正路一段191號	里幹事 朱庭儀	0910658631	里長林作松	0921038388
美濃區清水里	8	29	中壇國小	忠孝路一段19號	里幹事 黃蓉	0911162938	里長張金發	0919151706
美濃區德興里	1	7	老人活動中心	中正路二段351號	里幹事 羅文雄	0903101859	里長黃建雄	0916306958
美濃區中圳里	2	27	中圳社區活動中心	福美路73巷8號	里幹事 林美枝	0911653709	里長黃其添	0935834528
美濃區東門里	4	13	美濃區公所	合和里美中路260號	里幹事 林美枝	0911653709	里長羅文俊	0936248722
美濃區獅山里	1	3	美濃區公所	合和里美中路260號	里幹事 黃蓉	0922525193	里長鍾明福	0936388756
美濃區廣林里	9	32	美濃區公所	合和里美中路260號	里幹事 劉紀明	0912992203	里長傅兆鎮	0915645745
美濃區福安里	1	1	美濃區公所	合和里美中路260號	里幹事 朱富景	0961020536	里長古能魁	0983006979
美濃區廣德里	4	14	美濃區公所	合和里美中路260號	里幹事 劉昫錫	0928346502	里長黃沛文	0932816619
美濃區龍肚里	1	8	美濃區公所	合和里美中路260號	里幹事 劉紀明	0912992203	里長邱連發	0912145936



附表三、高雄市美濃區轄內或鄰近避難收容所一覽表

街景	避難所名稱	地址	聯絡人	聯絡電話	收容人數
	中圳社區活動中心	福美路 73 巷 8 號	理事長黃淨枝	0932738525	80
	美濃區公所	合和里美中路 260 號	社會課課長洪靖惠	6814311-15	120
	美濃國中體育館	合和里中正路一段 191 號	總務主任劉文裕	0975018933	500
	中壇國小	忠孝路一段 19 號	事務組長童遠昇	6812534#40	80
	老人活動中心	中正路二段 351 號	社會課課長洪靖惠	6814311-15	60

附表四、高雄市美濃區水災危險潛勢地區保全對象清冊  
(如高雄市水情中心應變資訊系統美濃區上傳資料)

詳後附件

附表五、高雄市美濃區災害應變中心各任務編組(防汛搶險)人員名冊  
(112年3月2日修改版)

任務編組		單位	職稱	姓名	聯繫電話	職務代理人
指揮官		美濃區公所	區長	鍾炳光	(公) 07-6814311#10 (手機) 0911-166-159	林清亮
副指揮官		美濃區公所	主任秘書	林清亮	(公) 07-6814311#11 (手機) 0918-249-509	鍾炳光
行政 動員 組	1	組長 美濃區公所	民政課	課長 宋郡瑜	(公) 07-6814311#28 (手機) 0905-135-690	鍾立文
	2	組員 美濃區公所		課員 鍾立文	(公) 07-6814311#27 (手機) 0928-153-138	宋郡瑜
	3	組員 美濃區公所		課員 林美惠	(公) 07-6814311#68 (手機) 0975-757-529	劉倬意
	4	組員 美濃區公所		辦事員 劉倬意	(公) 07-6814311#29 (手機) 0975-320-296	林美惠



任務編組		單位	職稱	姓名	聯繫電話	職務代理人
5	組員	美濃區公所	里幹事	龔青佩	(公) 07-6814311 # 26 (手機) 0935-376-575	蕭嘉蓉
6	組員	美濃區公所	課員	蕭嘉蓉	(公) 07-6814311 # 65 (手機) 0981-092-300	龔青佩
7	組員	美濃區公所	里幹事	陳珮欣	(公) 07-6814311 # 67 (手機) 0934-302-918	王佩雯
8	組員	美濃區公所	里幹事	王佩雯	(公) 07-6814311 # 20 (手機) 0978-587-326	陳珮欣
9	組員	美濃區公所	課員	蔡碧雲	(公) 07-6814311 # 25 (手機) 0926-706-533	林姿堯
10	組員	美濃區公所	里幹事	黃宇成	(公) 07-6814311 # 21 (手機) 0903-632-388	蔡碧雲

任務編組		單位	職稱	姓名	聯繫電話	職務代理人	
	1 1	組員	美濃區公所	辦事員	林姿堯	(公) 07-6814311 # 23 (手機) 0963-727-260	黃宇成
	1 2	組員	美濃區公所	約聘人員	黃柏涵	(公) 07-6814311 # 83 (手機) 0916-251-423	陳松枝
	1 3	組員	美濃區公所	業務助理	陳松枝	(公) 07-6814311 # 24 (手機) 0917-210-680	黃柏涵
搶修組	1	組長	美濃區公所	課長	謝永能	(公) 07-6814311 # 45 (手機) 0928-742-063	張淵盛
	2	組員	美濃區公所	經建課 技士	張淵盛	(公) 07-6814311 # 47 (手機) 0958-634-826	謝永能
	3	組員	美濃區公所	辦事員	吳尚諭	(公) 07-6814311 # 44 (手機) 0910-822-268	林柏宏

任務編組		單位	職稱	姓名	聯繫電話	職務代理人	
	4	組員	美濃區公所	技士	林柏宏	(公) 07-6814311 # 49 (手機) 0937-371-120	吳尚諭
	5	組員	美濃區公所	工友	鍾玉瑞	(公) 07--6814311 # 42 (手機) 0929-139-981	邱珮宸
	6	組員	美濃區公所	課員	邱珮宸	(公) 07-6814311 # 46 (手機) 0912-705-178	鍾玉瑞
	7	組員	美濃區公所	辦事員	謝皖麒	(公) 07-6814311 # 41 (手機) 0919-695-974	趙珮華
	8	組員	美濃區公所	技佐	趙珮華	(公) 07-6814311 # 43 (手機) 0987-526-651	林琮偉
	9	組員	美濃區公所	辦事員	林琮偉	(公) 07-6814311 # 48 (手機) 0909-620-423	謝皖麒

任務編組		單位	職稱	姓名	聯繫電話	職務代理人	
	10	組員	美濃區公所	業務助理	林雪華	(公) 07-6814311 # 40 (手機) 0971-096-268	鍾安財
	11	組員	美濃區公所	業務助理	鍾安財	(公) 07-6816843 (手機) 0952-195-224	林雪華
避難組	1	組長	美濃區公所	農業課 課長	楊嘉宏	(公) 07-6814311 # 33 (手機) 0928-791-758	劉于正
	2	副組長	美濃區公所	會計室 主任	林妍序	(公) 07-6814311 # 61 (手機) 0933-325-545	洪秀卿
	3	組員	美濃區公所	農業課 技士	劉于正	(公) 07-6814311 # 35 (手機) 0983-112-738	楊嘉宏
	4	組員	美濃區公所	課員	張雅婷	(公) 07-6814311 # 37 (手機) 0985-487-919	劉俊余
	5	組員	美濃區公所			(公) 07-6814311 # 39 (手機)	

任務編組		單位	職稱	姓名	聯繫電話	職務代理人
6	組員	美濃區公所	課員	吳俐靜	(公) 07-6814311 # 86 (手機) 0921-111-989	張雅婷
7	組員	美濃區公所	課員	劉俊余	(公) 07-6814311 # 36 (手機) 0972-271-129	吳俐靜
8	組員	美濃區公所	助理	林芯卉	(公) 07-6814311 # 38 (手機) 0938-513-209	邱惠美
9	組員	美濃區公所	助理	詹梅芳	(公) 07-6814311 # 32 (手機) 0910-730-993	羅筱如
10	組員	美濃區公所	助理	羅筱如	(公) 07-6814311 # 30 (手機) 0972-342-358	宋運金
11	組員	美濃區公所	會計室	佐理員 洪秀卿	(公) 07-6814311 # 64 (手機) 0902-335-952	古采平

任務編組		單位	職稱	姓名	聯繫電話	職務代理人
1	組員	美濃區公所	約僱服務員	古采平	(公) 07-6814311 # 63 (手機) 0911-618-623	林妍序
1	組員	美濃區公所	民政課 里幹事	劉紀明	(公) 07-6814311 # 79 (手機) 0912-992-203	鍾佩君
1	組員	美濃區公所	里幹事	朱富景	(公) 07-6814311 # 70 (手機) 0961-020-536	劉紀明
1	組員	美濃區公所	里幹事		(公) 07-6814311 # 73 (手機)	
1	組員	美濃區公所	里幹事	宋政翰	(公) 07-6814311 # 72 (手機) 0912-569-794	朱富景
1	組員	美濃區公所	里幹事	黃蓉	(公) 07-6814311 # 74 (手機) 0911-162-938	宋政翰
1	組員	美濃區公所	里幹事	朱庭儀	(公) 07-6814311 # 76 (手機) 0910-658-631	黃蓉

任務編組		單位	職稱	姓名	聯繫電話	職務代理人	
	19	組員	美濃區公所	里幹事	羅文雄	(公) 07-6814311 # 78 (手機) 0903-101-859	朱庭儀
	20	組員	美濃區公所	里幹事	劉昀鋁	(公) 07-6814311 # 71 (手機) 0928-346-502	羅文雄
	21	組員	美濃區公所	里幹事	林美枝	(公) 07-6814311 # 75 (手機) 0911-653-709	劉昀鋁
	22	組員	美濃區公所	里幹事	鍾佩君	(公) 07-6814311 # 77 (手機) 0953-352-660	林美枝
收容組	1	組長	美濃區公所	社會課	課長 洪靖惠	(公) 07-6814311 # 15 (手機) 0911-708-987	莊育政
	2	組員	美濃區公所	人事室	主任 劉光第	(公) 07-6814311 # 88 (手機) 0939-445-312	何俊賢

任務編組		單位	職稱	姓名	聯繫電話	職務代理人		
	3	組員	美濃區公所	社會課	辦事員	莊育政	(公) 07-6814311 # 14 (手機) 0921-577-196	洪靖惠
	4	組員	美濃區公所		課員	劉佳玲	(公) 07-6814311 # 16 (手機) 0978-978-763	劉芷蕓
	5	組員	美濃區公所		課員	劉芷蕓	(公) 07-6814311 # 13 (手機) 0975-039-810	黃瓊枝
	6	組員	美濃區公所		課員	黃瓊枝	(公) 07-6814311 # 18 (手機) 0918-880-181	宋瑞賢
	7	組員	美濃區公所		課員	宋瑞賢	(公) 07-6814311 # 17 (手機) 0972-010-017	蔡典堯
	8	組員	美濃區公所		里幹事	蔡典堯	(公) 07-6814311 # 19 (手機) 0978-427-157	顏佳蓉



任務編組		單位	職稱	姓名	聯繫電話	職務代理人		
	9	組員	美濃區公所	約僱服務員	顏佳蓉	(公) 07-6814311 # 12 (手機) 0911-576-758	劉佳玲	
	10	組員	美濃區公所	人事室	課員	何俊賢	(公) 07-6814311 # 89 (手機) 0956-003-010	劉光第
後勤組	1	組長	美濃區公所	秘書室	主任	邱明偉	(公) 07-6814311 # 56 (手機) 0982-196-535	李映螢
	2	副組長	美濃區公所	政風室	主任	李映螢	(公) 07-6814311 # 66 (手機) 0910-403-420	邱明偉
	3	組員	美濃區公所	秘書室	課員	林郁嬌	(公) 07-6814311 # 51 (手機) 0932-975-267	鍾宜清
	4	組員	美濃區公所		辦事員	李昱君	(公) 07-6814311 # 52 (手機) 0937-673-176	林郁嬌

任務編組		單位	職稱	姓名	聯繫電話	職務代理人
5	組員	美濃區公所	課員	朱育民	(公) 07-6814311 # 54 (手機) 0921-123-846	李昱君
6	組員	美濃區公所	課員	李玉忠	(公) 07-6814311 # 53 (手機) 0911-929-863	朱育民
7	組員	美濃區公所	辦事員	羅清香	(公) 07-6814311 # 50 (手機) 0932-889-803	陳晉彥
8	組員	美濃區公所	里幹事	陳晉彥	(公) 07-6814311 # 59 (手機) 0988-700-060	羅清香
9	組員	美濃區公所	業務助理	劉貴英	(公) 07-6814311 # 65 (手機) 0911-556-508	余潘碧如
10	組員	美濃區公所	課員	鍾宜清	(公) 07-6814311 # 55 (手機) 0922-525-193	李玉忠

任務編組			單位		職稱	姓名	聯繫電話	職務 代理人
	1 1	組 員	美 濃 區 公 所		業 務 助 理	余 潘 碧 如	(公) 07-6814311 # 60 (手機) 0929- 699-977	劉貴英

## 高雄市美濃區防救災相關單位聯絡電話

美濃分駐所	所長	林志南	(公) 07-6812029 (手機)	吳海峯
	副所長	吳海峯	(公) 07-6812029 (手機) 0933-375-515	林志南
	高雄市美濃區美中路 262 號 (高雄市政府警察局旗山分局美濃分駐所)			
廣興派出所	所長	李安琪	(公) 07-6812794 (手機) 0935-070-385	陳永明
	副所長	陳永明	(公) 07-6812794 (手機) 0932-818-673	李安琪
龍肚派出所	所長	楊國樞	(公) 07-6851797 (手機) 0987-299-780	林玉文
	副所長	林玉文	(公) 07-6851797 (手機) 0933-167-324	楊國樞
吉東派出所	所長	劉俊杰	(公) 07-6831744 (手機) 0933-041-237	吳順吉
	副所長	吳順吉	(公) 07-6831744 (手機) 0936-954-907	劉俊杰
中壇派出所	所長	傅鈞詣	(公) 07-6812798 (手機) 0988-516-975	劉秉豐
	副所長	劉秉豐	(公) 07-6812798 (手機)	傅鈞詣
美濃消防隊	分隊長	余錦彥	(公) 07-6812039 (手機) 0929-398-795	謝新豐

	小隊長	謝新豐	(公) 07-6812039 (手機) 0932-229-791	余錦彥
高雄市美濃區民生路 75號 (美濃區消防隊)				
美濃區清潔隊	隊長	黃橙紅	(公) 07-6817560 (手機) 0920-006-129	彭達琪
	班長	彭達琪	(公) 07-6817560 (手機) 0931-908-965	黃橙紅
高雄市美濃區新興街 26巷 138 號 (高雄市美濃區清潔隊)				
台電旗山巡修班	主辦	李家豪	(公) 07-6613500 (手機)	
	高雄市旗山區旗南一路 57號 6 樓 (台灣電力公司旗山巡修班)			
台電美濃所	所長	黃俊強	(公) 07-6812034 (手機) 0911-678-421	邱英賢
	電務 主辦	邱英賢	(公) 07-6812034 (手機) 0911-168-415	黃俊強
高雄市美濃區泰安里泰安路96號 (台灣電力公司美濃服務所)				
自來水美濃所	主任	邱詮展	(公) 07-6812250 (手機)	姜信恩
	股長	姜信恩	(公) 07-6812250 (手機) 0917-119-556	邱詮展
高雄市美濃區祿興里中正路二段 169 巷 1 號 (台灣自來水公司美濃營運所)				
中華電信旗山中心	股長	黃生棋	(公) 07-6441735 (手機) 0933-591-119	李石木

	助理 工 程 師	李石木	( 公 ) 07-6441014 ( 手機 ) 0928-346-125	黃生棋
	高雄市旗山區旗甲路一段 468 號 ( 中華電信高雄營運處第四客網中心二股 )			
高屏發電廠	廠長	李文裕	( 公 ) 07-6852971 ( 手機 ) 0921-704-816	黃國輝
	課長	黃國輝	( 公 ) 07-6852971 ( 手機 ) 0956-760-055	李文裕
	高雄市美濃區獅山里竹門 20 號 ( 高屏發電廠 )			
八軍團四支部	少校	黃惠君	6693843 0982698685 6691409#12 ( 四支部綜合科 )	
	陸軍第四地區支援指揮部 ( 高雄旗山郵政 90764 號信箱 )			
美濃區衛生所	主任	韓永光	( 公 ) 07-6812064 ( 手機 ) 0933-291-735	侯素惠
	護理長	侯素惠	( 公 ) 07-6812064 ( 手機 ) 0937-667-980 0978-978-763	韓永光
		宋莉嬋	( 手機 ) 0912421218	
	84341 高雄市美濃區合和里美中路 246 號 ( 高雄市美濃區衛生所 )			
甲仙工務段	段長	陳正偉	( 公 ) 07-6751014 ( 手機 ) 0928-353-604	呂修賢
	副段長	呂修賢	( 公 ) 07-6751014 ( 手機 ) 0963-650-674	陳正偉

	高雄市甲仙區東安里文化路13號(甲仙工務段)					
水利會竹門站	站長	黃添益	(公) 07-6851170 (手機) 0937-672-825	黃浚家		
	管理員	黃浚家	(公) 07-6851170 (手機) 0937-330-903	黃添益		
	高雄市美濃區獅山里竹門路25號(台灣高雄農田水利會竹子門工作站)					
中壇國小	災難應變小組工作會議召集		校長	黃秋翰	0922917316	召集人
	避難收容處所空間規劃、災民查報、登記、統計、接待與管理及救濟物資發放等避難相關事宜		總務主任	羅國城	0918211606	行政組
	場地清潔維護、空間設備借用及機電維修		事務組長	童遠昇	0978029069	場地管理組
美濃國中	指揮避難收容處所避難相關事宜。		校長	利文鳳	6816166#10	召集人
	協助避難收容處所空間規劃、災民查報、登記、統計、接待與管理及救濟物資發放等避難相關事宜。		總務主任	劉文裕	6816166#31	行政組
	協助場地清潔維護、空間設備借用及機電維修等。		事務組長	江俊輝	6816166#32	場地管理組
福安國小	指揮調派人力物力、對外聯繫發言		校長	莊宗霖	0972232165 、6812514#10	召集人

	空間規劃、災民查報、登記、統計、接待與管理及救濟物資發放	總務主任	童昌雄	0921538012、6812514#40	行政組
	場地清潔維護、空間設備借用及機電維修	事務組長	黃英漢	0922786731、6812514#44	場地管理組
龍肚國中	指派人員負責行政、場地管理事項及其他臨時需協助事項	校長	黃翠蓮	6851314-10	召集人
	協助避難收容處所空間規劃、災民查報、登記、統計、接待與管理及救濟物資發放等相關事宜	文書兼出納組長	江坤鴻	6851314-32	行政組
	協助場地清潔維護、空間設備借用及機電維修等	事務組長	張淑敏	6851314-33	場地管理組
廣興國小	統籌指揮避難收容處所	校長	謝惠君	6812857#10	召集人
	協助避難收容處所空間規劃、災民查報、登記、統計、接待與管理及救濟物資發放等避難相關事宜	總務主任	陳美媛	6812857#30	行政組
	協助場地清潔維護、空間設備借用及機電維修	文書事務組長	余佳諭	6812857#30	場地管理組
吉東國小	綜理緊急應變	校長	劉家宏	0935-652552	召集人
	通報安置	教務主任	王姿雯	0921-033304	行政組



	場地管理	總務主任	趙育玄	0952-928817	場地管理組
	疏散引導	學務主任	陳智輝	0937-671534	疏散引道組
	安全防護	訓導組長	鄭凱明	0919-618053	安全防護組
吉洋國小	1. 指派人員負責行政、場地管理事項 2. 其他臨時需協助事項	校長	鄭永祥	0916211267	召集人
	1. 協助避難收容處所空間規劃 2. 災民查報、登記、統計、接待與管理 3. 救濟物資發放等事宜	總務主任	張簡明旺	0920041281	行政組
吉洋國小	1. 協助場地清潔維護 2. 場地設備借用及機電維修等	事務組長	張新城	0932783213	場地管理組
美濃國小	1. 成立校園災害防救委員會。 2. 負責學校災害防救相關事宜規劃。	校長	邱彥瑄	0931-850-678	召集人
	1. 協助規劃學校災害防救相關事宜 2. 進行管考各組作業與協調工作執行事宜	主任	劉治明	0920-137-033	行政組

	組長	組長	王春貴	0923-860-710	場地管理組
龍山國小	工作指揮協調調度	校長	陳永宏	07-6833654#10	召集人
	聯繫管理器材人員調度	總務主任	顏宏如	07-6833654#30	行政組
	場地管理	總務主任	顏宏如	07-6833654#30	場地管理組
南隆國中	指派人員負責行政、場地管理事項及其他臨時協助事項	校長	黃啟賓	07-6831153#10 0917553800	召集人
	協助避難收容處所空間規劃、災民查報、登記、統計、接待與管理及救濟物資發放等相關事宜	總務主任	陳招伶	07-6831153#32 0931154037	行政組
	協助場地清潔維護、空間設備借用及機電維修等	事務組長	林泱澍	07-6831153#31 0916821980	場地管理組

附表六、區災害應變中心各任務編組職掌

美濃區災害應變中心各防災編組任務分工表		
指揮官	綜理本區災害防救工作。	區長兼指揮官
副指揮官	襄助指揮官處理區災害防救工作。	副區長或主任秘書兼副指揮官

編號	組別	任務	權責單位
----	----	----	------

1	搶修組	辦理工程機具、人力調度、維生管線搶修、搶險、復舊、協助災區警戒治安維護、災民救助、緊急救護、積水地區抽水事宜。	經建課
2	避難組	辦理災情查報及彙整傳遞、管制統計、協助災害潛勢地區民眾緊急避難、疏散撤離、統(登)計事宜。	農業課
3	收容組	辦理臨時災民收容及救濟慰助調度等支援事宜。	社會課
4	行政動員組	辦理國軍支援協調、衛生醫療、環境清潔、衛生消毒、防疫評估事宜。	民政課
5	後勤組	辦理救災人員、物資、器材、志工輸運、後勤調度支援及其他行政作業事宜。	秘書室

附表七、各級政府災時對疏散撤離之作業分工事項表  
(行政院秘書處 99 年 8 月 16 日院臺忠字第 0990102203 號函)

單位	中央政府	縣(市)政府	鄉(鎮、市)公所	村里	備註
執行內容					
1.提供地方警戒資訊	◎ (給縣市)	○ (給鄉鎮)	○ (給村里)		含公路通阻與封橋封路資訊
2.劃定管制區	△ (協助縣)	◎ (負責劃定)	○ (協助縣市)		管制區禁止民眾進入活動

	市 )				
3.劃定應撤離村里		○ (協助鄉鎮)	◎ (負責劃定)		
4.建立應撤離名冊		△ (協助並確認)	○ (綜整名冊)	◎ (統籌負責)	鄉(鎮、市)公所應調派必要行政人力，協助村里進行調查作業。
5.收容場所準備	△ (其他支援)	○ (協助並確認)	◎ (統籌負責)		含各類物資之整備
6.提供交通工具	△ (其他支援)	◎ (統籌負責)	○ (協助)		
7.下達疏散撤離命令並通知應撤離村里		○ (協助鄉鎮)	◎ (統籌負責)		
8.通知應撤離民眾			○ (協助並確認)	◎ (統籌負責)	由警政、消防系統共同協助村里辦理通知民眾撤離事宜(含集合時間及地點之通知)。
9.回報中央疏散情形		◎ (統籌負責)	○ (協助)		輸入 EMIS 災情系統
10.通知民眾返家		△ (交通支援)	◎ (統籌負責)	○ (協助並確認)	

備註：◎ - 主辦、○ - 協辦、△ - 支援

附表八、高雄市美濃區中小型移動式抽水機一覽表

單位名稱	放置地點	口徑	數量	保管 人員	電話	行動電話
美濃區公所	美濃區公所車庫	3 英吋	1	謝皖麒	07-6814311#41	0919695974
				謝永能	07-6814311#45	0911123573
美濃區公所	美濃區公所車庫	6 英吋	1	謝皖麒	07-6814311#41	0919695974
				謝永能	07-6814311#45	0911123573

附圖一、高雄市美濃區水災危險潛勢圖

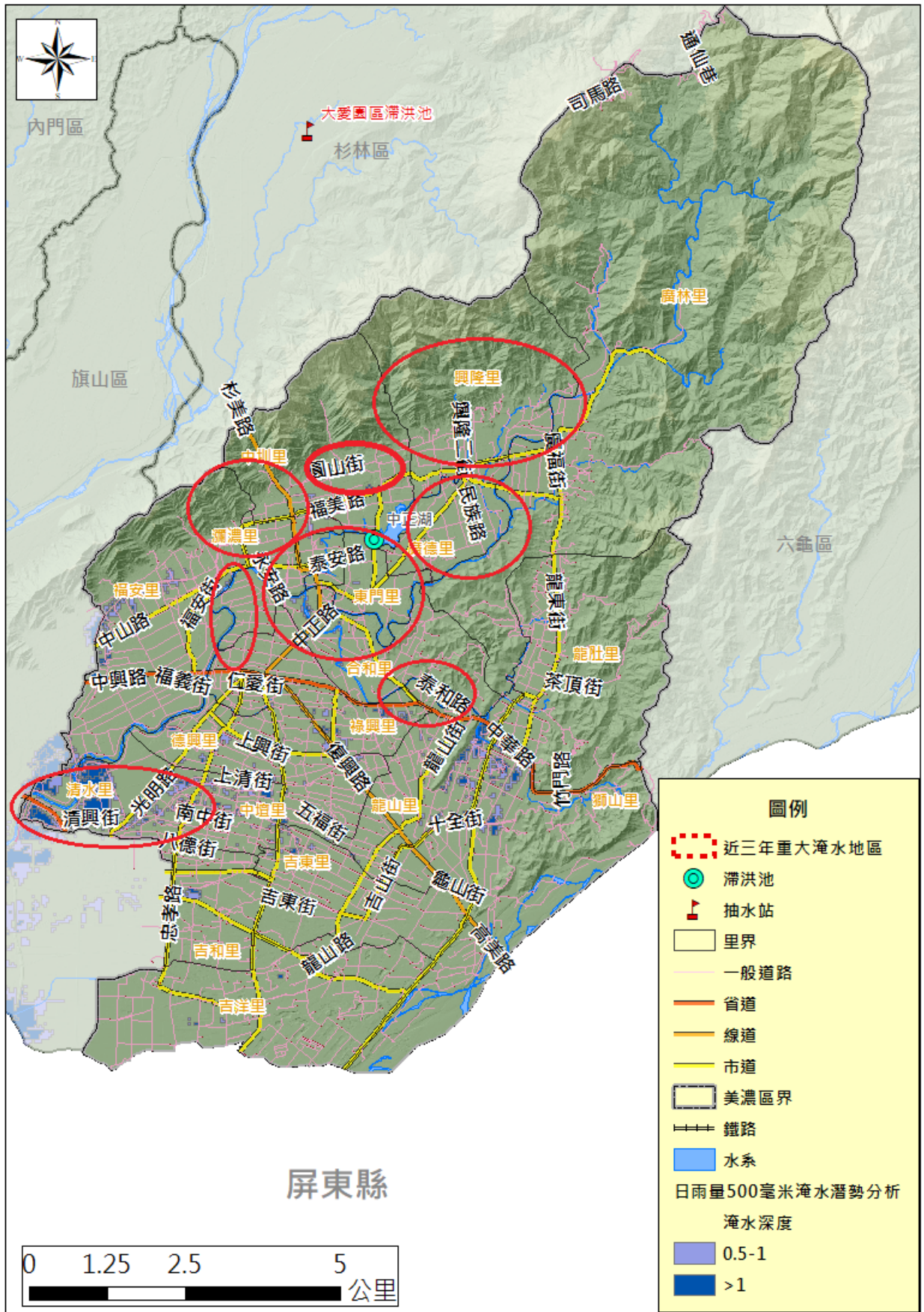



附圖二、高雄市美濃區水災潛勢地區疏散避難圖

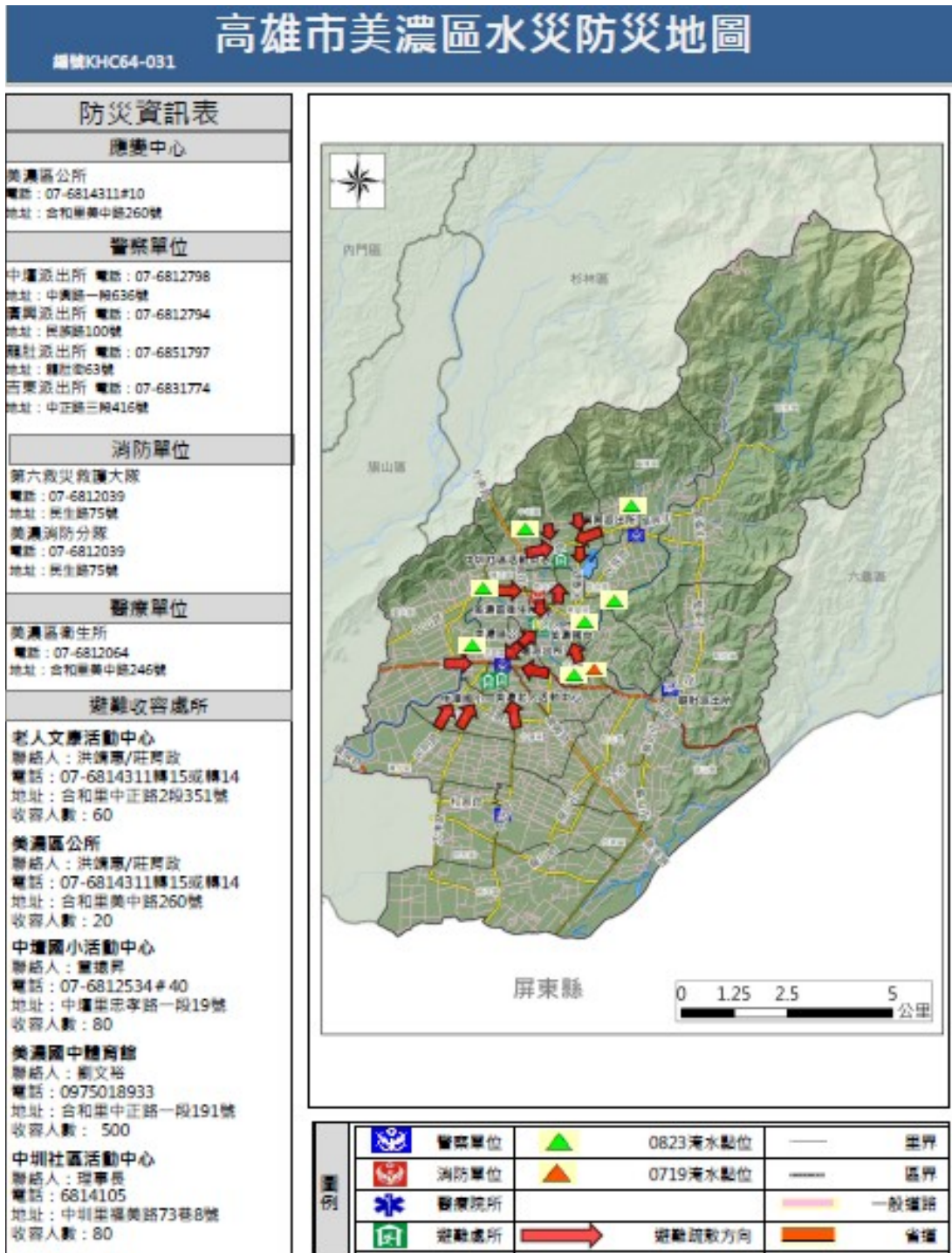



附圖三、高雄市美濃區里防災地圖



## 美濃區東門里水災防災地圖

<p><b>防災資訊表</b></p> <p><b>災情通報單位</b></p> <ul style="list-style-type: none"> <li>• 高雄市災害應變中心 電話: 07-812-8111</li> <li>• 美濃區災害應變中心 電話: 07-681-4311</li> <li>• 消防局報案電話: 119</li> <li>• 警察局報案電話: 110</li> <li>• 市民服務熱線: 1999</li> </ul> <p><b>緊急聯絡人</b></p> <p>東門里里長 羅文俊 電話: 682-2085 手機: 0936-248722</p> <p><b>防災資訊網</b></p> <ul style="list-style-type: none"> <li>• 中央氣象局 <a href="http://www.cwb.gov.tw/">http://www.cwb.gov.tw/</a></li> <li>• 水利署防災資訊網 <a href="http://fhy.wra.gov.tw/Pub_Web_2011/">http://fhy.wra.gov.tw/Pub_Web_2011/</a></li> <li>• 高雄市政府水利局 <a href="http://wrb.kcg.gov.tw/">http://wrb.kcg.gov.tw/</a></li> </ul> <p><b>避難原則</b></p> <p>就地避難或垂直避難，低窪地區前往避難收容處所</p> <p><b>避難收容處所</b></p> <p>美濃區公所 地址: 美中路260號 電話: 6814311-90</p> <p><b>高雄水情e點靈</b></p> 		<p><b>例</b></p> <table border="1" style="width: 100%; border-collapse: collapse;"> <tr> <td></td> <td>警察單位</td> </tr> <tr> <td></td> <td>消防單位</td> </tr> <tr> <td></td> <td>醫療單位</td> </tr> <tr> <td></td> <td>避難處所</td> </tr> <tr> <td></td> <td>避難疏散方向</td> </tr> </table>		警察單位		消防單位		醫療單位		避難處所		避難疏散方向		
	警察單位													
	消防單位													
	醫療單位													
	避難處所													
	避難疏散方向													
<p><b>淹水警戒分級定義</b></p> <p>二級警戒：發布淹水警戒之鄉(鎮、市、區)如持續降雨，其轄內易淹水村里及道路可能三小時內開始積淹水。</p> <p>一級警戒：發布淹水警戒之鄉(鎮、市、區)如持續降雨，其轄內易淹水村里及道路可能已經開始積淹水。</p>	<p><b>淹水雨量警戒值</b></p> <table border="1" style="width: 100%; border-collapse: collapse;"> <thead> <tr> <th>單位: 毫米</th> <th>1 小時</th> <th>3 小時</th> <th>6 小時</th> </tr> </thead> <tbody> <tr> <td>二級警戒</td> <td>60</td> <td>130</td> <td>170</td> </tr> <tr> <td>一級警戒</td> <td>70</td> <td>140</td> <td>190</td> </tr> </tbody> </table>	單位: 毫米	1 小時	3 小時	6 小時	二級警戒	60	130	170	一級警戒	70	140	190	
單位: 毫米	1 小時	3 小時	6 小時											
二級警戒	60	130	170											
一級警戒	70	140	190											

## 美濃區泰安里水災防災地圖

<p><b>防災資訊表</b></p> <p><b>災情通報單位</b></p> <ul style="list-style-type: none"> <li>• 高雄市災害應變中心 電話: 07-812-8111</li> <li>• 美濃區災害應變中心 電話: 07-681-4311</li> <li>• 消防局報案電話: 119</li> <li>• 警察局報案電話: 110</li> <li>• 市民服務熱線: 1999</li> </ul> <p><b>緊急聯絡人</b></p> <p>泰安里里長 邱國維 電話: 07-6818368 手機: 0913-119218</p> <p><b>防災資訊網</b></p> <ul style="list-style-type: none"> <li>• 中央氣象局 <a href="http://www.cwb.gov.tw/">http://www.cwb.gov.tw/</a></li> <li>• 水利署防災資訊網 <a href="http://fhy.wra.gov.tw/Pub_Web_2011/">http://fhy.wra.gov.tw/Pub_Web_2011/</a></li> <li>• 高雄市政府水利局 <a href="http://wrb.kcg.gov.tw/">http://wrb.kcg.gov.tw/</a></li> </ul> <p><b>避難原則</b></p> <p>就地避難或垂直避難，低窪地區前往避難收容處所</p> <p><b>避難收容處所</b></p> <p>美濃區公所 地址: 美中路260號 電話: 6814311-90</p> <p><b>高雄水情e點靈</b></p> 		<p><b>例</b></p> <table border="1" style="width: 100%; border-collapse: collapse;"> <tr> <td></td> <td>警察單位</td> </tr> <tr> <td></td> <td>消防單位</td> </tr> <tr> <td></td> <td>醫療單位</td> </tr> <tr> <td></td> <td>避難處所</td> </tr> <tr> <td></td> <td>避難疏散方向</td> </tr> </table>		警察單位		消防單位		醫療單位		避難處所		避難疏散方向		
	警察單位													
	消防單位													
	醫療單位													
	避難處所													
	避難疏散方向													
<p><b>淹水警戒分級定義</b></p> <p>二級警戒：發布淹水警戒之鄉(鎮、市、區)如持續降雨，其轄內易淹水村里及道路可能三小時內開始積淹水。</p> <p>一級警戒：發布淹水警戒之鄉(鎮、市、區)如持續降雨，其轄內易淹水村里及道路可能已經開始積淹水。</p>	<p><b>淹水雨量警戒值</b></p> <table border="1" style="width: 100%; border-collapse: collapse;"> <thead> <tr> <th>單位: 毫米</th> <th>1 小時</th> <th>3 小時</th> <th>6 小時</th> </tr> </thead> <tbody> <tr> <td>二級警戒</td> <td>60</td> <td>130</td> <td>170</td> </tr> <tr> <td>一級警戒</td> <td>70</td> <td>140</td> <td>190</td> </tr> </tbody> </table>	單位: 毫米	1 小時	3 小時	6 小時	二級警戒	60	130	170	一級警戒	70	140	190	
單位: 毫米	1 小時	3 小時	6 小時											
二級警戒	60	130	170											
一級警戒	70	140	190											



## 美濃區清水里水災防災地圖

<p><b>防災資訊表</b></p> <p><b>災情通報單位</b></p> <ul style="list-style-type: none"> <li>• 高雄市政府災害應變中心 電話: 07-812-8111</li> <li>• 美濃區災害應變中心 電話: 07-681-4311</li> <li>• 消防局救災電話: 119</li> <li>• 警察局救災電話: 110</li> <li>• 市民服務熱線: 1999</li> </ul> <p><b>緊急聯絡人</b></p> <p>清水里里長 張金發 電話: 07-6831339 手機: 0919-151706</p> <p><b>防災資訊網</b></p> <ul style="list-style-type: none"> <li>• 中央氣象局 <a href="http://www.cwb.gov.tw/">http://www.cwb.gov.tw/</a></li> <li>• 水利署防災資訊網 <a href="http://fhy.wra.gov.tw/Pub_Web_2011/">http://fhy.wra.gov.tw/Pub_Web_2011/</a></li> <li>• 高雄市政府水利局 <a href="http://wrb.kcg.gov.tw/">http://wrb.kcg.gov.tw/</a></li> </ul> <p><b>避難原則</b></p> <p>乾地避難或垂直避難，低窪地區前往避難收容處所</p> <p><b>避難收容處所</b></p> <p>中壇國小 地址: 忠孝路一段19號 電話: 6814105</p> <p><b>高雄水情e點靈</b></p> 		<table border="1" style="width: 100%; border-collapse: collapse;"> <tr> <td rowspan="2" style="writing-mode: vertical-rl;">淹水警戒分級定義</td> <td>二級警戒：發布淹水警戒之鄉(鎮、市、區)如持續降雨，其轄內易淹水村里及道路可能三小時內開始積淹水。</td> <td rowspan="2" style="writing-mode: vertical-rl;">淹水雨量警戒值</td> </tr> <tr> <td>一級警戒：發布淹水警戒之鄉(鎮、市、區)如持續降雨，其轄內易淹水村里及道路可能已經開始積淹水。</td> </tr> </table> <table border="1" style="width: 100%; border-collapse: collapse; margin-top: 10px;"> <tr> <td style="text-align: center;">單位: 毫米</td> <td style="text-align: center;">1 小時</td> <td style="text-align: center;">3 小時</td> <td style="text-align: center;">6 小時</td> </tr> <tr> <td style="text-align: center;">二級警戒</td> <td style="text-align: center;">60</td> <td style="text-align: center;">130</td> <td style="text-align: center;">170</td> </tr> <tr> <td style="text-align: center;">一級警戒</td> <td style="text-align: center;">70</td> <td style="text-align: center;">140</td> <td style="text-align: center;">190</td> </tr> </table> <table border="1" style="width: 100%; border-collapse: collapse; margin-top: 10px;"> <tr> <td style="text-align: center;">圖例</td> <td> 警察單位</td> </tr> <tr> <td></td> <td> 消防單位</td> </tr> <tr> <td></td> <td> 醫療單位</td> </tr> <tr> <td></td> <td> 避難處所</td> </tr> <tr> <td></td> <td> 避難疏散方向</td> </tr> </table>	淹水警戒分級定義	二級警戒：發布淹水警戒之鄉(鎮、市、區)如持續降雨，其轄內易淹水村里及道路可能三小時內開始積淹水。	淹水雨量警戒值	一級警戒：發布淹水警戒之鄉(鎮、市、區)如持續降雨，其轄內易淹水村里及道路可能已經開始積淹水。	單位: 毫米	1 小時	3 小時	6 小時	二級警戒	60	130	170	一級警戒	70	140	190	圖例	警察單位		消防單位		醫療單位		避難處所		避難疏散方向
淹水警戒分級定義	二級警戒：發布淹水警戒之鄉(鎮、市、區)如持續降雨，其轄內易淹水村里及道路可能三小時內開始積淹水。	淹水雨量警戒值																										
	一級警戒：發布淹水警戒之鄉(鎮、市、區)如持續降雨，其轄內易淹水村里及道路可能已經開始積淹水。																											
單位: 毫米	1 小時	3 小時	6 小時																									
二級警戒	60	130	170																									
一級警戒	70	140	190																									
圖例	警察單位																											
	消防單位																											
	醫療單位																											
	避難處所																											
	避難疏散方向																											

## 美濃區瀾濃里水災防災地圖

<b>防災資訊表</b> <b>災情通報單位</b> • 高雄市災害應變中心 電話: 07-812-8111 • 美濃區災害應變中心 電話: 07-681-4311 • 消防局報案電話: 119 • 警察局報案電話: 110 • 市民服務熱線: 1999																						
<b>緊急聯絡人</b> 瀾濃里里長 林仁興 電話: 07-6814163 手機: 0931-293211																						
<b>防災資訊網</b> • 中央氣象局 <a href="http://www.cwb.gov.tw/">http://www.cwb.gov.tw/</a> • 水利署防災資訊網 <a href="http://fhy.wra.gov.tw/Pub_Web_2011/">http://fhy.wra.gov.tw/Pub_Web_2011/</a> • 高雄市政府水利局 <a href="http://wrp.kcg.gov.tw/">http://wrp.kcg.gov.tw/</a>																						
<b>避難原則</b> 就地避難或垂直避難，低窪地區前往避難收容處所																						
<b>避難收容處所</b> 美濃區公所 地址: 美中街260號 電話: 6814311-90																						
高雄水情e點靈 	<table border="1" style="width: 100%; border-collapse: collapse;"> <tr> <td style="width: 20%; text-align: center;"><b>定義</b></td> <td style="font-size: small;"> <b>二級警戒</b>: 發布淹水警戒之鄉(鎮、市、區)如持續降雨，其轄內易淹水村里及道路可能三小時內開始積淹水。  <b>一級警戒</b>: 發布淹水警戒之鄉(鎮、市、區)如持續降雨，其轄內易淹水村里及道路可能已經開始積淹水。                 </td> </tr> </table>	<b>定義</b>	<b>二級警戒</b> : 發布淹水警戒之鄉(鎮、市、區)如持續降雨，其轄內易淹水村里及道路可能三小時內開始積淹水。 <b>一級警戒</b> : 發布淹水警戒之鄉(鎮、市、區)如持續降雨，其轄內易淹水村里及道路可能已經開始積淹水。	<table border="1" style="width: 100%; border-collapse: collapse;"> <tr> <td style="width: 20%; text-align: center;"><b>淹水雨量警戒值</b></td> <td style="font-size: small;">單位: 毫米</td> <td style="text-align: center;">1小時</td> <td style="text-align: center;">3小時</td> <td style="text-align: center;">6小時</td> </tr> <tr> <td style="text-align: center;">二級警戒</td> <td style="text-align: center;">60</td> <td style="text-align: center;">130</td> <td style="text-align: center;">170</td> <td style="text-align: center;">190</td> </tr> <tr> <td style="text-align: center;">一級警戒</td> <td style="text-align: center;">70</td> <td style="text-align: center;">140</td> <td style="text-align: center;">190</td> <td style="text-align: center;"></td> </tr> </table>	<b>淹水雨量警戒值</b>	單位: 毫米	1小時	3小時	6小時	二級警戒	60	130	170	190	一級警戒	70	140	190		<table border="1" style="width: 100%; border-collapse: collapse;"> <tr> <td style="width: 20%; text-align: center;"><b>圖例</b></td> <td style="font-size: small;">  警察單位   消防單位   醫療單位   避難處所   避難疏散方向                 </td> </tr> </table>	<b>圖例</b>	警察單位 消防單位 醫療單位 避難處所 避難疏散方向
<b>定義</b>	<b>二級警戒</b> : 發布淹水警戒之鄉(鎮、市、區)如持續降雨，其轄內易淹水村里及道路可能三小時內開始積淹水。 <b>一級警戒</b> : 發布淹水警戒之鄉(鎮、市、區)如持續降雨，其轄內易淹水村里及道路可能已經開始積淹水。																					
<b>淹水雨量警戒值</b>	單位: 毫米	1小時	3小時	6小時																		
二級警戒	60	130	170	190																		
一級警戒	70	140	190																			
<b>圖例</b>	警察單位 消防單位 醫療單位 避難處所 避難疏散方向																					

附圖四、高雄市美濃區災情通報流程圖

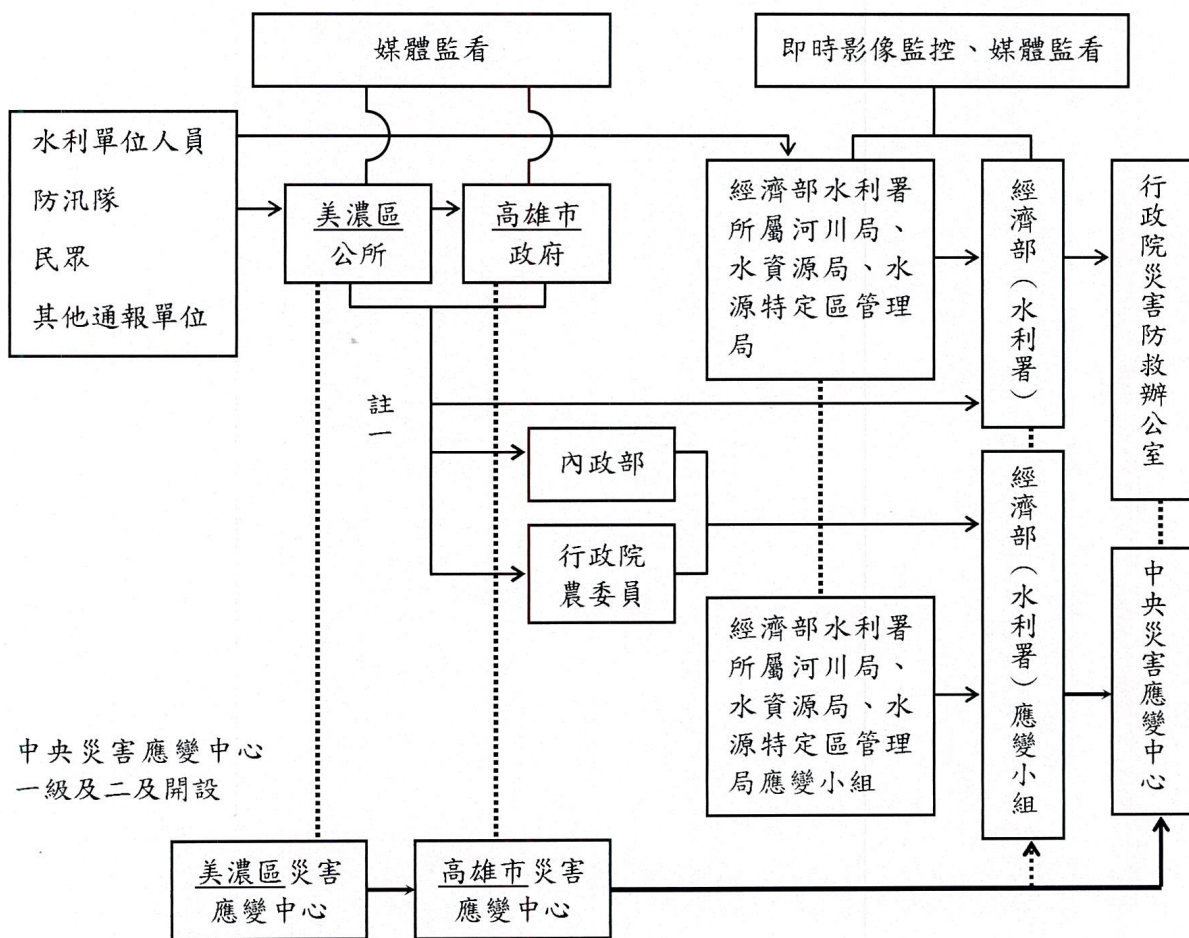

- 註一：屬市區排水（含下水道）淹水災患者，通報內政部；屬農田灌溉排水及野溪淹水災患者，通報行政院農業委員會；屬河川、區域排水淹水災患者，通報經濟部；前述災情應同時副知經濟部。
- 註二：縣市政府(災害應變中心)知悉災情，應立即指派或通知權責機關指派災情查證人員查證。查證人員或防汛隊隊員查證結果，應立即通報指派機關。經查災情有誤時，權責機關應予澄清。
- 註三：縣市政府(災害應變中心)應持續追蹤災情處置情形，通報行政院災害防救委員會或陳報中央災害應變中心。俟災情排除或不影響交通與重要生活機能後，解除列管。



附圖五、水災疏散撤離作業流程圖

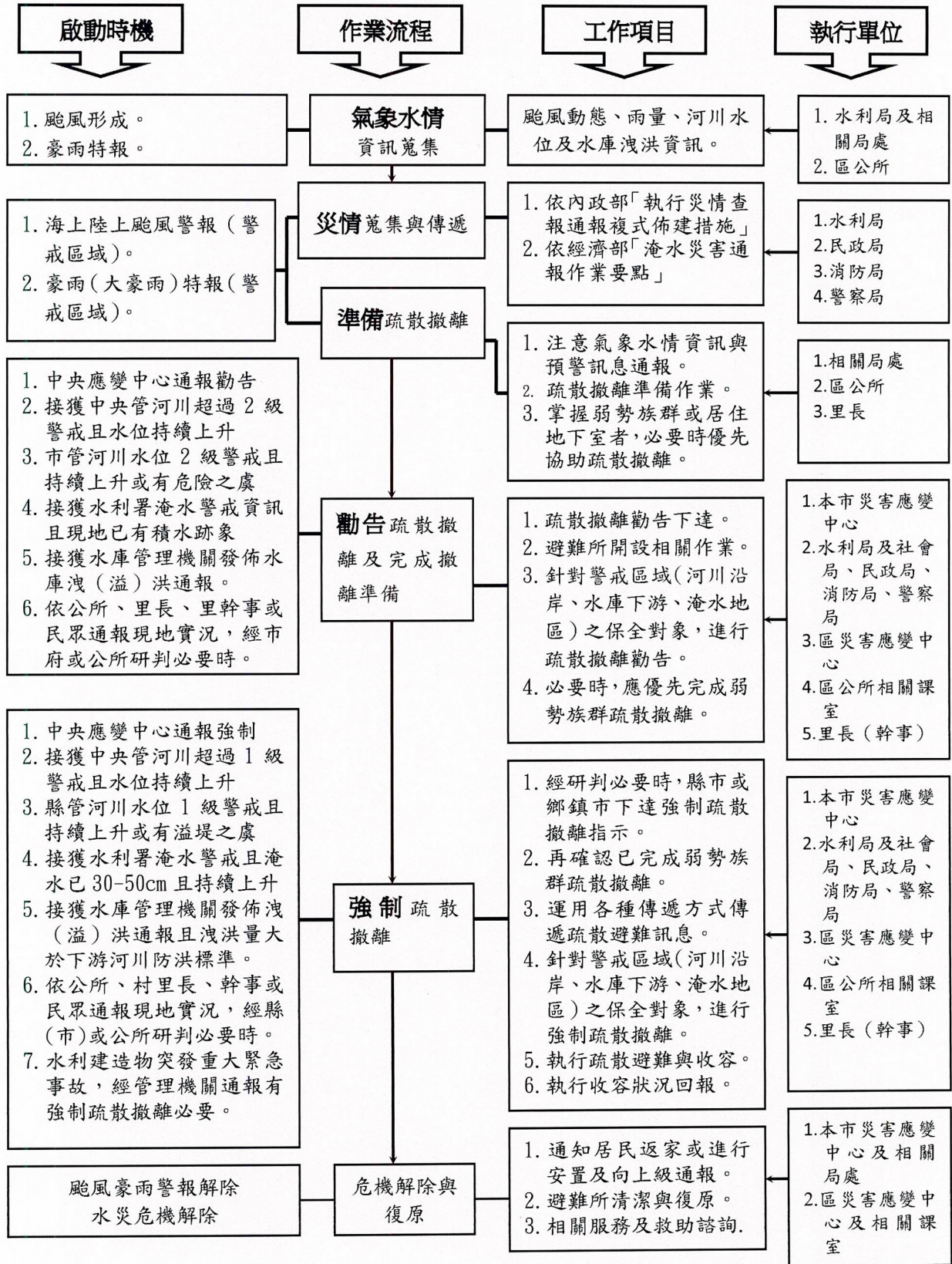

附圖六、水災疏散撤離資訊傳遞流程圖

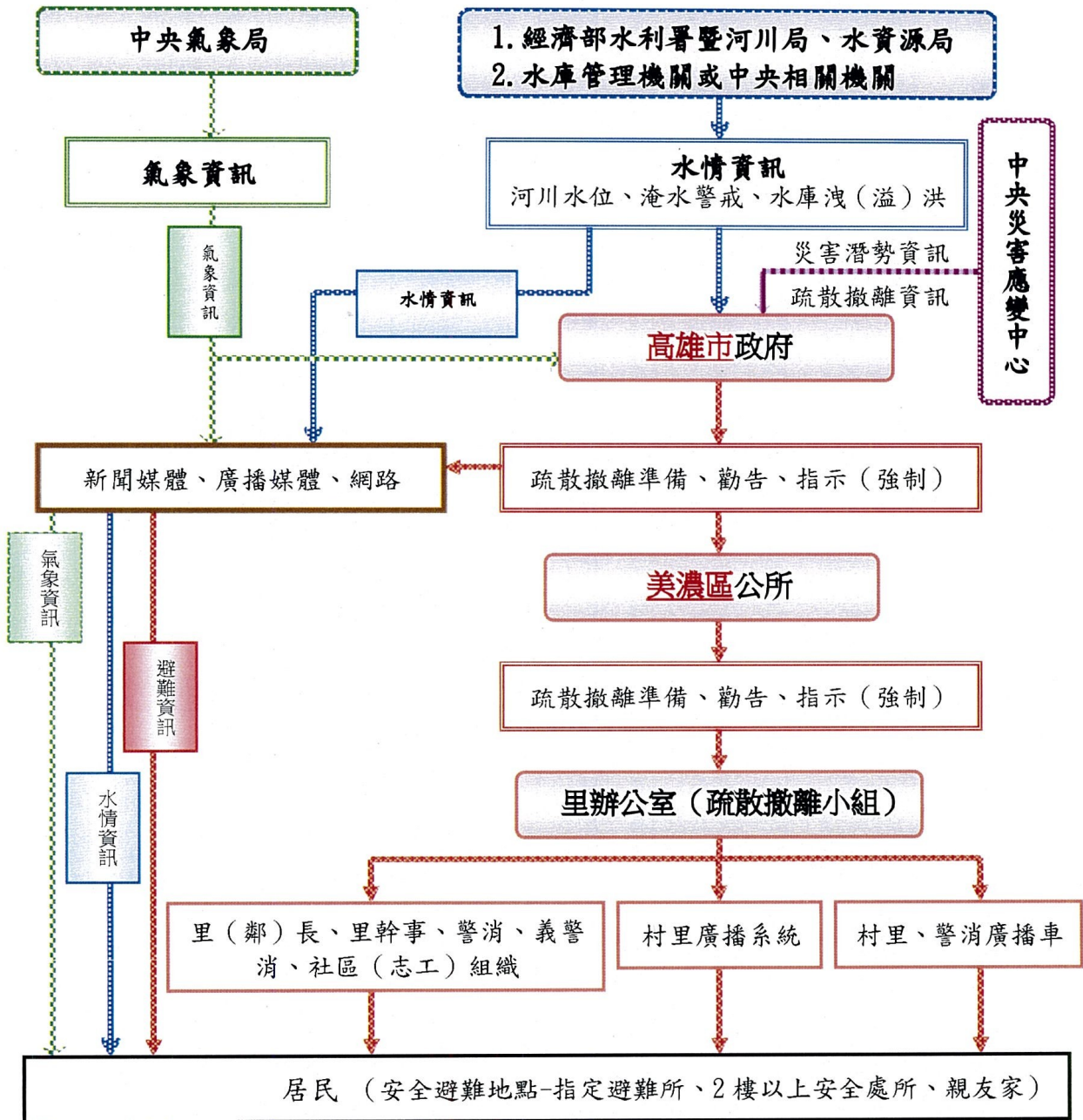

附圖七、指示牌





附圖八、移動式抽水機運用作業流程

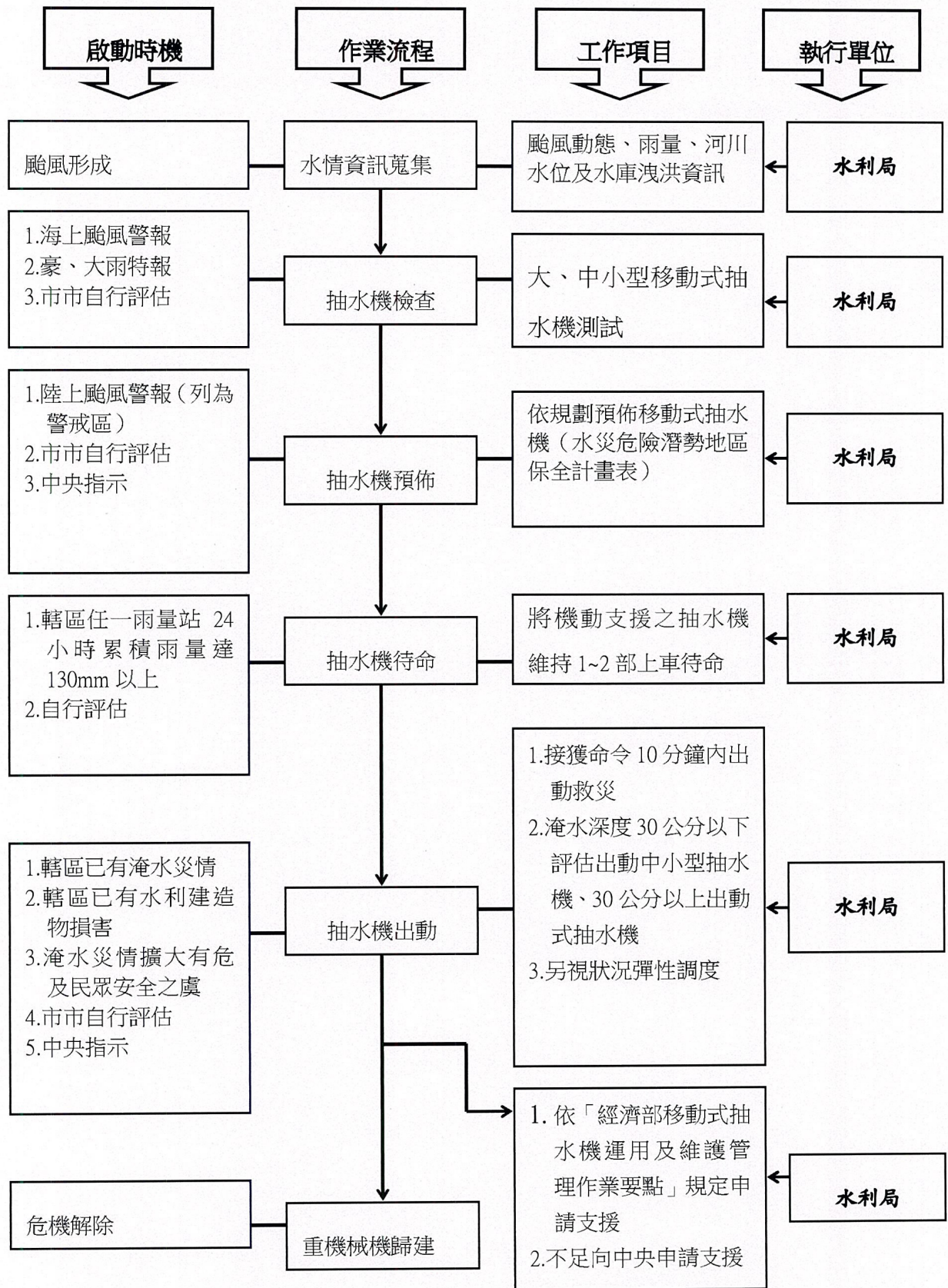

### 高雄市區域排水警戒水位資訊表

定義：當水位達警戒值後，依當時上升速率，則區排水位預計未來 1 小時將到達護岸頂或可能造成該地區淹水之水位。

水位站站名	水系名稱	設站地點	堤頂高(公尺)	一級警戒(公尺)
88 橋下游處	林園排水	大寮區	12.71	-
九孔橋	阿公店溪流域	岡山區	7.24	-
九闔橋	土庫排水系統	鳳山區	12.59	11.47
二號橋	大湖埤排水	路竹區	3.19	4.25
八漥橋	後勁溪排水系統	仁武區	13.32	11.39
三奶潭橋	楠梓排水	大社區	16.35	-
大明橋	典寶溪排水系統	橋頭區	8.24	7.48
大東橋	鳳山溪排水系統	鳳山區	11.36	9.88
大社排水	後勁溪排水	大社區	25.557	24.357
山仔頂橋	鳳山溪排水系統	大寮區	13.09	12.32
中正西路	彌陀地區排水系統	彌陀區	2.9	2.47
中洲路橋	旗山地區排水系統	旗山區	38.6	38
中襴橋	後勁溪排水系統	仁武區	16.22	15.14
仁武橋	後勁溪排水系統	仁武區	12.52	10.4
內惟埤排水出口處	愛河排水	左營區	2.23	-
本和里滯洪池	高雄圳	三民區	6.75	5.75
永安橋	美濃地區排水系統	美濃區	49.76	48.79
永芳一號橋	林園地區排水系統	大寮區	13.79	12.99
田中央橋	後勁溪排水	大社區	20.172	18.972
田厝排水匯流口	阿公店溪	阿蓮區	6.982	5.982
田厝橋	土庫排水系統	岡山區	8.95	8.12
共和橋	美濃地區排水系統	美濃區	47.66	46.46
共榮橋	高屏溪	美濃區	53.156	51.956
岡山五甲尾宏中橋	阿公店溪流域	岡山區	3.71	-
岡山橋	土庫排水系統	岡山區	6.6	5.72
林子埤排水出口處	愛河排水	左營區	6.55	-
拷潭排水站	高屏溪	大寮區	16.006	14.806
拷潭橋	林園地區排水系統	大寮區	14.73	12.9
高雄圳	高雄圳	三民區	3.935	3.335
高雄橋	高雄圳	鹽埕區	0.485	-0.115
崎正橋	湖內地區排水系統	茄萣區	2.12	1.77
崙頂橋	土庫排水系統	路竹區	11.68	12.02
曹公圳-王母宮	高雄圳	鳳山區	11.471	10.471
淵源橋	茄萣沿海	永安區	2.062	1.462



水位站站名	水系名稱	設站地點	堤頂高(公尺)	一級警戒(公尺)
博愛橋	高雄圳	鼓山區	4.87	3.67
富田橋	鳳山溪排水系統	鳥松區	13	12.13
湖底橋	大樹地區排水系統	大樹區	24.8	24.09
筆秀橋	典寶溪排水系統	橋頭區	7.5	6.58
媽祖港橋	小港沿海	前鎮區	2.679	1.679
新厝橋	林園地區排水系統	大寮區	9.42	8.2
新華路-無名橋	竹仔港排水系統	永安區	3.25	7
會結橋	林園地區排水系統	大寮區	8.82	7.37
瑞峰橋	旗山地區排水系統	旗山區	47.9	47.06
過埤橋	典寶溪排水系統	橋頭區	3.12	2.43
鼎新橋	高雄圳	三民區	6.065	4.865
夢松橋	後勁溪排水系統	鳥松區	15.2	13.83
旗陽橋	美濃地區排水系統	美濃區	42.11	41.04
福德橋	旗山地區排水系統	旗山區	37.86	37.63
齊天宮旁無名橋	彌陀地區排水系統	彌陀區	2.57	2.01
廣昌排水-德民路	後勁溪排水	楠梓區	2.872	2.272
德民新橋旁無名橋	後勁溪排水系統	楠梓區	12.18	11.24
潭子底	典寶溪排水系統	梓官區	3.57	2.6
潭底橋	土庫排水系統	岡山區	5.63	4.62
嶺拔林橋	土庫排水系統	楠梓區	7.46	6.14
濟安橋	鳳山溪排水系統	鳳山區	13.76	12.37
寶公橋	典寶溪排水系統	岡山區	5.5	4.46

更新時間：111 年