

高雄市美濃區
區政統計年報
112年

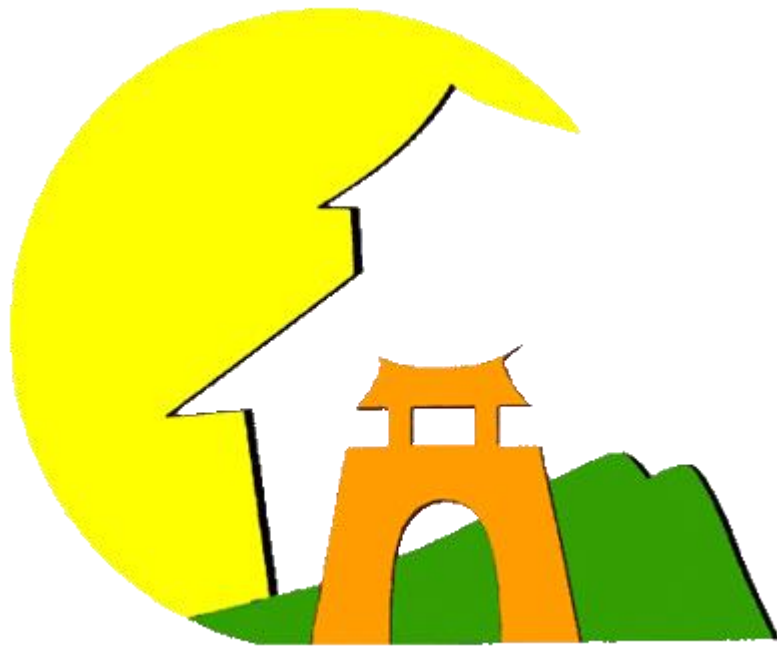

高雄市美濃區公所編印
中華民國113年8月

序 言

美濃區位於高雄市東北方，舊稱「瀾濃」，本區居民百分之九十以上為廣東省梅州市蕉嶺縣、梅縣等地播遷來臺之客家籍民族。居民以務農為主，晴耕雨讀、民風純樸、刻苦耐勞，鄰里極為敦睦，民風保守對子女教育熱心，尤為重視學識品德，故而培養出許多博士碩士。居民篤信佛教，守法守紀、勤儉持家，充份表現了中原民族特有之美德。美濃區是一處富有特色的區，是南台灣民情最為純樸、地靈人傑的好地方，名勝古蹟風景優美，極富客家文化特色。

區公所之業務是市府與人民之間的溝通橋樑，對於政府政策和人民動向都有最直接的關聯性，因此應密切關注區政業務之發展變化。統計，對一定資料的測定與收集，並將其整理、歸納和分析，令其作為一般實施計畫或決策時所需要的重要資訊。因此本所秉持客觀而具體的數據資料，積極編製「區政統計年報」。

本所統計年報各項數據資料係由公所各單位和本區相關機關編送各項報表，並經整理與歸納成冊。其內容包括一般概況、人口、行政組織、農林漁牧、工商業和區建設、教育文化、社會福利、衛生、兵役和宗教等部份，以統計報表為主，輔以文字說明和圖片彙編成冊，以提供本所或相關各界在未來對於本區相關發展政策決定、期能達到施政績效的準確度和各項計畫擬定、業務考核之重要參據。

區長 謝鶴琳 謹識

中華民國113年8月

凡 例

- 一、本年報編印之目的，為提供本區基本概況資料及重要施政成果，以供各機關參考應用。
- 二、本年報所列資料係取自本所各課室暨市政府各局處編報之公務統計報表及中央各部會公布之調查結果報告資料，加以整理彙編。
- 三、本年報所列數字，以民國 112 年資料為主，主要為美濃區資料，為便於長期時間數列之比較，以明瞭歷年施政情形，藉以觀往知來，亦將 103 年至 112 年之歷年資料併計刊列，至於本年數字若與以前年度各期有出入者，以本年度所列數字為準。
- 四、本年報計分土地、人口、行政組織、農林漁牧、工商業及區建設、金融財稅、教育文化、衛生、環境保護、社會福利、其他等 11 類表報。
- 五、本年報所列度量衡單位，一律採用公制，如有原非公制者，均經折算為公制，以資劃一，如有特殊情形而採用其他單位者，已分別予以註明。表內數字因尾數四捨五入，故部分總數與細數之間，或有未能吻合情事。
- 六、表內所稱年係指全年，年底係指該年十二月底，月係指全月，有特殊情形者稱年度或學年度等。
- 七、本年報各表內所用符號之定義如下：
 - 「-」表示無數值或數值無統計。
 - 「--」表示數值無意義。
 - 「…」表示數值尚未發布。
 - 「0」表示數值不及半單位。
- 八、本年報由本所各課室提供相關資料，始克完成，至紉公誼，謹致謝忱，統計數字若有疏漏之處，敬請不吝指正。

目 錄

頁次

壹、土地

1-1 區境界	1 - 1
1-2 實施三七五減租後佃農購買耕地面積與戶數	2 - 2
1-3 實施三七五減租成果	3 - 4
1-4 已登記土地面積	5 -12
1-5 公告土地現值統計表	13 -14
1-6 土地徵收面積	15 -16
1-7 租佃委員會調解調處案件	17 -18

貳、人口

2-1 現住戶數、人口密度及性比例	19 -20
2-2 戶籍動態	21 -28
2-3 現住人口之年齡分配	29 -34
2-4 現住人口之年齡結構	35 -36
2-5 15歲以上現住人口之教育程度—按年齡別分	37 -44
2-6 現住人口之婚姻狀況—按年齡別分	45 -48
2-7 現住人口之婚姻狀況—按里別分	49 -52
2-8 現住原住民戶口數	53 -54
2-9 新住民人口數	55 -56

參、行政組織

3-1 區公所組織系統	57 -57
3-2 區公所編制及現有員額	58 -59
3-3 區公所員工按職等別及性別分	60 -61
3-4 區公所現有職員數—按年齡分	62 -63
3-5 區公所現有職員數—按教育程度分	64 -65
3-6 里長選舉概況	66 -67
3-7 鄰長遴聘概況	68 -69

3-8 鄰長異動概況.....	70 -71
-----------------	--------

肆、農林漁牧

4-1 耕地面積.....	72 -73
4-2 稻米收穫面積及生產量.....	74 -75
4-3 現有家畜數.....	76 -77
4-4 家畜屠宰頭數.....	78 -78
4-5 現有家禽數量.....	79 -80
4-6 漁戶及漁戶人口數.....	81 -82
4-7 水產養殖面積.....	83 -84

伍、工商業及區建設

5-1 營運中工廠家數.....	85 -88
5-2 自來水供水普及率.....	89 -90
5-3 都市計畫區面積及人口.....	91 -92

陸、金融財稅

6-1 歲入預決算—按來源別分.....	93- 94
6-2 歲出預決算—按政事別分.....	95- 98
6-3 區公所經費預算數額—按工作計畫別分.....	99-100
6-4 區公所經費預算數額—按用途別科目分.....	101-102

柒、教育文化

7-1 境內國民中學概況.....	103-104
7-2 境內國民小學概況.....	105-108

捌、衛生

8-1 醫療機構及其他醫事機構開（執）業醫事人員數.....	109-112
--------------------------------	---------

8-2 公私立醫療機構數及病床數·····	113-118
8-3 藥商家數·····	119-120

玖、環境保護

9-1 改善市容查報有關案件執行情形·····	121-122
-------------------------	---------

拾、社會福利

10-1 推行社區發展工作成果·····	123-126
10-2 社區發展協會會員人數·····	127-127
10-3 社會福利及救濟概況·····	128-129
10-4 遭受災害救助情形·····	130-131
10-5 辦理急難救助概況·····	132-133
10-6 低收入戶人口·····	134-135
10-7 身心障礙人口一覽表·····	136-141
10-8 區公所全民健保第一、五、六類保險對象統計·····	142-142

拾壹、其他

11-1 辦理調解業務概況·····	143-150
11-2 調解委員會組織概況·····	151-152
11-3 神壇、寺廟、財團法人寺廟一覽表·····	153-154
11-4 聚會所、財團法人教會概況·····	155-156
11-5 宗教團體興辦公益慈善及社會教化事業概況·····	157-158
11-6 服兵役役男列級家屬各項慰、補助費發放情形·····	159-160
11-7 服兵役役男列級家屬安家生活扶助費發放情形·····	161-162

壹、土地

表 1-1 區境界

方位別	地點	經緯度			
		度	分	秒	
中心地點	合和里	東經	120	33	7
		北緯	22	53	20
極東	龍肚里	東經	120	35	50
		北緯	22	53	20
極西	清水里	東經	120	29	43
		北緯	22	51	55
極南	吉洋里	東經	120	30	36
		北緯	22	49	44
極北	廣林里	東經	120	36	20
		北緯	22	58	60

資料來源：本所經建課（高雄市行動地籍圖資定位系統）

表 1-2 實施三七五減租後佃農購買耕地面積與戶數

年別		面積（公頃）				戶數（戶）
		合計	田	旱	其他	
民國103年	2014	218.8229	192.5875	25.3557	0.8797	489
民國104年	2015	218.9731	192.7377	25.3557	0.8797	490
民國105年	2016	219.4281	193.1927	25.3557	0.8797	491
民國106年	2017	219.4281	193.1927	25.3557	0.8797	491
民國107年	2018	219.4281	193.1927	25.3557	0.8797	491
民國108年	2019	219.6947	193.4593	25.3557	0.8797	493
民國109年	2020	220.0659	193.8305	25.3557	0.8797	495
民國110年	2021	220.0659	193.8305	25.3557	0.8797	495
民國111年	2022	220.0659	193.8305	25.3557	0.8797	495
民國112年	2023	220.0659	193.8305	25.3557	0.8797	495

資料來源：本所民政課

表 1-3 實施三七

年底別	佃農戶數(戶)	土地筆數(筆)	租約件數(件)
民國103年 2014	287	395	197
民國104年 2015	259	367	180
民國105年 2016	249	334	172
民國106年 2017	247	333	171
民國107年 2018	247	332	170
民國108年 2019	249	332	170
民國109年 2020	238	322	161
民國110年 2021	234	317	158
民國111年 2022	233	315	155
民國112年 2023	233	315	155

資料來源：本所民政課

五減租成果

訂約面積 (公頃)				
合計	田	旱	其他	
65.5892	58.7413	6.1316	0.7163	
59.6928	53.1796	5.8581	0.6550	
56.9397	50.2757	6.1091	0.5549	
56.6214	49.9574	6.1091	0.5549	
56.3555	49.8877	5.9129	0.5549	
56.4171	49.9493	5.9129	0.5549	
55.4994	49.2700	5.6752	0.5541	
54.5836	48.6298	5.3997	0.5541	
53.9423	47.9886	5.3996	0.5541	
53.9423	47.9886	5.3996	0.5541	

表 1-4 已登記

年底別	土地權屬別	總計	非都市用地		
			合計	甲種 建築用地	乙種 建築用地
民國103年 2014	共計	10,692.15	7,734.62	173.86	115.38
	公有	4,314.36	1,812.60	17.64	12.96
	私有	6,004.80	5,550.84	155.90	102.31
	公私共有	372.99	371.18	0.32	0.11
民國104年 2015	共計	10,717.00	10,070.01	174.54	115.38
	公有	4,337.69	4,137.54	16.74	12.59
	私有	6,006.89	5,561.90	157.64	102.71
	公私共有	372.42	370.57	0.16	0.08
民國105年 2016	共計	10,716.86	10,081.06	174.79	115.39
	公有	4,334.01	4,130.68	15.77	11.91
	私有	6,010.41	5,579.81	158.86	103.40
	公私共有	372.44	370.57	0.16	0.08
民國106年 2017	共計	11,378.85	10,163.89	174.96	115.39
	公有	4,995.69	4,188.17	15.66	11.56
	私有	6,010.74	5,605.15	159.14	103.75
	公私共有	372.42	370.57	0.16	0.08
民國107年 2018	共計	11,378.88	10,209.32	175.56	115.50
	公有	4,995.29	4,224.57	15.43	11.60
	私有	6,011.17	5,614.18	159.97	103.82
	公私共有	372.42	370.57	0.16	0.08
民國108年 2019	共計	11,393.82	10,890.28	175.88	115.50
	公有	5,011.44	4,893.45	15.31	11.60
	私有	6,009.96	5,626.26	160.41	103.82
	公私共有	372.42	370.57	0.16	0.08

資料來源：高雄市政府地政局

土地面積

單位：公頃

非都市用地

丙種 建築用地	丁種 建築用地	農牧 用地	林業 用地	養殖 用地	鹽業 用地	礦業 用地
15.30	16.08	5,106.06	1,607.00	2.45	-	5.03
0.51	-	352.54	1,041.03	-	-	-
14.65	16.08	4,749.33	199.60	2.45	-	5.03
0.14	-	4.19	366.37	-	-	-
15.32	16.08	5,112.75	3,763.01	2.45	-	5.03
0.51	-	352.74	3,197.04	-	-	-
14.67	16.08	4,756.20	199.60	2.45	-	5.03
0.14	-	3.81	366.37	-	-	-
15.35	16.08	5,117.61	3,755.04	2.45	-	5.03
0.51	-	353.03	3,190.73	-	-	-
14.70	16.08	4,760.77	197.94	2.45	-	5.03
0.14	-	3.81	366.37	-	-	-
15.35	16.08	5,125.57	3,780.30	2.45	-	5.03
0.49	-	355.26	3,216.23	-	-	-
14.73	16.08	4,766.50	197.70	2.45	-	5.03
0.14	-	3.81	366.37	-	-	-
15.36	16.08	5,127.07	3,810.34	2.45	-	5.03
0.49	-	353.56	3,247.11	-	-	-
14.73	16.08	4,769.70	196.86	2.45	-	5.03
0.14	-	3.81	366.37	-	-	-
15.44	16.08	5,125.65	4,472.34	2.45	-	5.03
0.55	-	353.71	3,908.60	-	-	-
14.75	16.08	4,768.13	197.37	2.45	-	5.03
0.14	-	3.81	366.37	-	-	-

表 1-4 已登記

年底別	土地權屬別	非都市用地			
		窯業 用地	交通 用地	水利 用地	遊憩 用地
民國103年 2014	共計	0.28	181.45	355.01	11.22
	公有	-	160.60	114.91	1.05
	私有	0.28	20.80	240.10	10.17
	公私共有	-	0.05	-	-
民國104年 2015	共計	0.28	182.64	355.93	11.22
	公有	-	161.79	116.10	1.05
	私有	0.28	20.83	239.83	10.17
	公私共有	-	0.02	-	-
民國105年 2016	共計	0.28	182.47	368.30	11.22
	公有	-	161.62	116.20	1.05
	私有	0.28	20.83	252.10	10.17
	公私共有	-	0.02	-	-
民國106年 2017	共計	0.28	211.24	388.95	11.22
	公有	-	190.38	117.65	1.05
	私有	0.28	20.84	271.29	10.17
	公私共有	-	0.02	-	-
民國107年 2018	共計	0.28	216.19	397.19	11.22
	公有	-	195.36	120.11	1.05
	私有	0.28	20.81	277.08	10.17
	公私共有	-	0.02	-	-
民國108年 2019	共計	0.28	219.80	413.52	11.22
	公有	-	198.96	124.86	1.05
	私有	0.28	20.82	288.66	10.17
	公私共有	-	0.02	-	-

資料來源：高雄市政府地政局

土地面積 (續1)

單位：公頃

非都市用地							都市土地及 其他
古蹟保存 用地	生態保護 用地	國土保安 用地	殯葬 用地	特定目的 事業用地	暫未編定 用地	其他 用地	
-	-	-	50.56	54.32	40.64	-	2,957.53
-	-	-	49.39	34.65	27.34	-	2,501.76
-	-	-	1.17	19.67	13.30	-	453.96
-	-	-	-	-	-	-	1.81
-	-	-	50.54	54.43	213.42	-	647.00
-	-	-	49.36	34.65	197.98	-	200.16
-	-	-	1.18	19.78	15.44	-	444.99
-	-	-	-	-	-	-	1.85
-	-	-	50.57	54.50	211.97	-	635.80
-	-	-	49.39	34.09	196.36	-	203.33
-	-	-	1.18	20.41	15.61	-	430.60
-	-	-	-	-	-	-	1.87
-	-	-	50.53	54.50	212.01	-	1,214.96
-	-	-	49.36	34.09	196.40	-	807.51
-	-	-	1.17	20.41	15.61	-	405.60
-	-	-	-	-	-	-	1.85
-	-	-	50.57	54.50	212.00	-	1,169.56
-	-	-	49.38	34.09	196.39	-	770.72
-	-	-	1.19	20.41	15.61	-	396.99
-	-	-	-	-	-	-	1.85
-	-	-	50.56	55.94	210.59	-	503.54
-	-	-	49.37	34.09	195.35	-	117.99
-	-	-	1.19	21.85	15.24	-	383.70
-	-	-	-	-	-	-	1.85

表 1-4 已登記

年底別	土地權屬別	總計	非都市用地		
			合計	甲種 建築用地	乙種 建築用地
民國109年 2020	共計	11,423.07	10,896.95	176.08	115.50
	公有	5,341.45	5,188.88	15.92	11.73
	私有	5,703.98	5,332.38	160.00	103.69
	公私共有	377.64	375.69	0.16	0.08
民國110年 2021	共計	11,424.81	10,916.21	177.09	115.50
	公有	5,345.08	5,208.04	15.92	11.73
	私有	5,701.94	5,332.28	160.82	103.69
	公私共有	377.79	375.89	0.35	0.08
民國111年 2022	共計	11,410.16	10,903.77	177.19	115.45
	公有	5,330.47	5,195.63	15.98	11.68
	私有	5,701.90	5,332.25	160.86	103.69
	公私共有	377.79	375.89	0.35	0.08
民國112年 2023	共計	11,420.88	10,924.22	177.32	115.42
	公有	5,342.92	5,217.79	16.02	11.63
	私有	5,700.17	5,330.54	160.95	103.71
	公私共有	377.79	375.89	0.35	0.08

資料來源：高雄市政府地政局

土地面積（續2）

單位：公頃

非都市用地

丙種 建築用地	丁種 建築用地	農牧 用地	林業 用地	養殖 用地	鹽業 用地	礦業 用地
15.45	16.08	5,128.03	4,476.54	2.45	-	5.03
0.55	-	362.30	3,908.84	-	-	-
14.76	16.08	4,760.80	197.34	2.45	-	5.03
0.14	-	4.93	370.36	-	-	-
14.59	14.08	5,147.84	4,503.46	2.45	-	5.03
0.55	-	374.29	3,932.31	-	-	-
13.90	14.08	4,768.61	200.79	2.45	-	5.03
0.14	-	4.94	370.36	-	-	-
14.58	14.08	5,145.51	4,500.29	2.45	-	5.03
0.54	-	372.81	3,929.14	-	-	-
13.90	14.08	4,767.76	200.79	2.45	-	5.03
0.14	-	4.94	370.36	-	-	-
14.66	14.08	5,143.67	4,506.76	2.45	-	5.03
0.55	1.37	372.23	3,935.29	-	-	-
13.97	12.71	4,766.50	201.11	2.45	-	5.03
0.14	-	4.94	370.36	-	-	-

表 1-4 已登記

年底別	土地權屬別	非都市用地			
		窯業 用地	交通 用地	水利 用地	遊憩 用地
民國109年 2020	共計	0.28	219.94	413.57	11.28
	公有	-	204.20	405.99	1.06
	私有	0.28	15.72	7.58	10.22
	公私共有	-	0.02	-	-
民國110年 2021	共計	0.28	220.48	417.34	11.28
	公有	-	204.75	409.72	1.06
	私有	0.28	15.71	7.62	10.22
	公私共有	-	0.02	-	-
民國111年 2022	共計	0.28	220.69	418.33	11.29
	公有	-	204.96	410.73	1.06
	私有	0.28	15.71	7.60	10.23
	公私共有	-	0.02	-	-
民國112年 2023	共計	0.28	225.62	425.58	11.29
	公有	-	209.01	417.98	1.06
	私有	0.28	16.59	7.60	10.23
	公私共有	-	0.02	-	-

資料來源：高雄市政府地政局

土地面積（續完）

單位：公頃

非都市用地							都市土地及 其他
古蹟保存 用地	生態保護 用地	國土保安 用地	殯葬 用地	特定目的 事業用地	暫未編定 用地	其他 用地	
-	-	-	50.58	55.97	210.14	-	526.12
-	-	-	49.39	34.09	194.78	-	152.57
-	-	-	1.19	21.88	15.36	-	371.59
-	-	-	-	-	-	-	1.96
-	-	-	50.53	57.96	178.30	-	508.60
-	-	-	49.34	34.10	174.27	-	137.04
-	-	-	1.19	23.86	4.03	-	369.66
-	-	-	-	-	-	-	1.90
-	-	-	52.98	58.75	166.87	-	506.39
-	-	-	51.79	34.10	162.84	-	134.84
-	-	-	1.19	24.65	4.03	-	369.65
-	-	-	-	-	-	-	1.90
-	-	-	52.98	60.74	168.34	-	496.66
-	-	-	51.79	36.09	164.76	-	125.13
-	-	-	1.19	24.65	3.58	-	369.63
-	-	-	-	-	-	-	1.90

表 1-5 公告土地

年別	總計			公有		
	筆數	面積	公告土地 現值總額	筆數	面積	公告土地 現值總額
民國103年 2014	59,810	10689.22	132,842,771	11,677	4,314.45	26,261,841
民國104年 2015	60,228	10683.87	141,329,489	11,583	4,314.36	27,235,787
民國105年 2016	60,495	10710.70	146,681,573	11,604	4,337.69	27,647,816
民國106年 2017	60,895	10,715.25	147,490,947	11,676	4,334.01	27,336,229
民國107年 2018	61,532	11,377.25	149,003,865	12,013	4,995.68	29,000,285
民國108年 2019	61,686	11,377.09	149,487,014	12,033	4,995.29	28,829,580
民國109年 2020	62,100	11,393.82	150,270,292	12,229	5,011.44	28,982,429
民國110年 2021	62,437	11,421.47	150,453,351	17,169	5,341.45	36,259,748
民國111年 2022	62,972	11,410.17	154,633,655	17,328	5,330.47	37,061,602
民國112年 2023	63,323	11,420.88	157,209,484	17,520	5,342.92	37,541,642

資料來源：高雄市政府地政局

現值統計表

單位：筆、公頃、千元

私有			公私共有		
筆數	面積	公告土地 現值總額	筆數	面積	公告土地 現值總額
48,007	6,002.20	105,421,958	126	372.57	1,159,972
48,519	5,996.95	112,894,324	126	372.57	1,199,378
48,770	6,000.58	117,838,110	121	372.42	1,195,647
49,096	6,008.80	118,992,688	123	372.44	1,162,030
49,397	6,009.14	118,872,549	122	372.42	1,161,031
49,531	6,009.38	119,531,615	122	372.42	1,125,819
49,748	6,009.96	120,161,496	123	372.42	1,126,367
45,133	5,702.38	112,998,435	135	377.64	1,195,168
45,508	5,701.91	116,385,906	136	377.79	1,186,147
45,667	5,700.17	118,478,746	136	377.79	1,189,096

表 1-6 土地

年別	徵收筆數	徵收面積(公頃)					
		合計	國防事業	交通事業	公用事業	水利事業	公共衛生及環境保護
民國103年 2014	-	-	-	-	-	-	-
民國104年 2015	-	-	-	-	-	-	-
民國105年 2016	8	0.27	-	-	-	0.27	-
民國106年 2017	-	-	-	-	-	-	-
民國107年 2018	-	-	-	-	-	-	-
民國108年 2019	-	-	-	-	-	-	-
民國109年 2020	12	0.14	-	-	-	0.14	-
民國110年 2021	1	0.01	-	-	-	0.01	-
民國111年 2022	-	-	-	-	-	-	-
民國112年 2023	15	1.71	-	1.71	-	-	-

資料來源：高雄市政府地政局

徵收面積

徵收面積(公頃)					補償費用(新台幣元)		
政府機關 及 公共建築	教育學術 及 文化事業	社會福利 事業	國營事業	其他	合計	地價補償 (含加成)	改良物補償 (含遷移費等)
-	-	-	-	-	-	-	-
-	-	-	-	-	-	-	-
-	-	-	-	-	6,399,807	6,399,807	-
-	-	-	-	-	-	-	-
-	-	-	-	-	-	-	-
-	-	-	-	-	-	-	-
-	-	-	-	-	4,608,045	4,603,645	4,400
-	-	-	-	-	1,416,501	1,416,501	-
-	-	-	-	-	-	-	-
-	-	-	-	-	40,073,111	38,519,332	1,553,779

表 1-7 租佃委員會

年底別	總計		短欠租佃		災歉減免租佃		繳租折算糾紛		正產副產糾紛	
	成立	不成立	成立	不成立	成立	不成立	成立	不成立	成立	不成立
民國103年 2014	-	-	-	-	-	-	-	-	-	-
民國104年 2015	-	-	-	-	-	-	-	-	-	-
民國105年 2016	-	-	-	-	-	-	-	-	-	-
民國106年 2017	-	-	-	-	-	-	-	-	-	-
民國107年 2018	-	-	-	-	-	-	-	-	-	-
民國108年 2019	-	2	-	-	-	-	-	-	-	-
民國109年 2020	-	-	-	-	-	-	-	-	-	-
民國110年 2021	-	2	-	2	-	-	-	-	-	-
民國111年 2022	-	1	-	-	-	-	-	-	-	-
民國112年 2023	3	8	-	-	-	-	-	-	-	-

資料來源：本所民政課

調解調處案件

單位:件

租期糾紛		耕地面積糾紛		地目等則 變更糾紛		田寮或基地 租佃糾紛		減租條例第 十六條糾紛		其他	
成立	不成立	成立	不成立	成立	不成立	成立	不成立	成立	不成立	成立	不成立
-	-	-	-	-	-	-	-	-	-	-	-
-	-	-	-	-	-	-	-	-	-	-	-
-	-	-	-	-	-	-	-	-	-	-	-
-	-	-	-	-	-	-	-	-	-	-	-
-	-	-	-	-	-	-	-	-	-	-	-
-	-	-	-	-	-	-	-	-	2	-	-
-	-	-	-	-	-	-	-	-	-	-	-
-	-	-	-	-	-	-	-	-	-	-	-
-	-	-	-	-	-	-	-	-	-	-	1
-	-	-	-	-	-	-	-	-	7	3	1

貳、人口

表 2-1 現住戶數、

年底別及里別	面積 (平方公里)	村里數	鄰數	戶數
				(戶)
民國103年 2014	120.032	19	389	14,480
民國104年 2015	120.032	19	382	14,552
民國105年 2016	120.032	19	382	14,667
民國106年 2017	120.032	19	382	14,726
民國107年 2018	120.032	19	382	14,807
民國108年 2019	120.032	19	382	14,828
民國109年 2020	120.032	19	382	14,921
民國110年 2021	120.032	19	382	14,965
民國111年 2022	120.032	19	382	14,950
民國112年 2023	120.032	19	381	15,080
福安里	8.314	1	24	1,086
合和里	6.466	1	19	1,113
祿興里	6.235	1	23	1,108
中壇里	4.503	1	24	806
德興里	4.330	1	16	602
龍山里	4.215	1	22	926
獅山里	6.235	1	21	1,038
龍肚里	7.968	1	19	649
廣德里	3.580	1	16	548
興隆里	9.353	1	17	520
中圳里	6.812	1	19	936
東門里	3.865	1	26	532
泰安里	2.020	1	19	757
瀾濃里	5.658	1	30	1,095
清水里	5.774	1	15	721
吉洋里	6.409	1	19	739
吉和里	3.868	1	16	564
吉東里	7.333	1	20	716
廣林里	17.094	1	16	624

資料來源：高雄市美濃戶政事務所

備註：本區各里別面積為先前釐訂，期間行政區域調整致各里別面積加總與總面積不等，俟日後測量時將一併修正。

人口密度及性比例

現住戶口			戶量 (人/戶)	人口密度 (人/平方公里)	性比例 (每百女子 所當男子數)
人口數(人)					
合計	男	女			
41,258	21,586	19,672	2.85	343.73	109.73%
40,810	21,410	19,400	2.80	339.99	110.36%
40,399	21,202	19,197	2.75	336.57	110.44%
39,973	20,964	19,009	2.71	333.02	110.28%
39,589	20,754	18,835	2.48	305.82	110.19%
39,074	20,489	18,585	2.64	325.53	110.24%
38,611	20,288	18,323	2.59	321.67	110.72%
37,949	19,976	17,973	2.54	316.16	111.14%
37,317	19,639	17,678	2.50	310.89	111.09%
37,008	19,456	17,552	2.45	308.32	110.85%
2,684	1,385	1,299	2.47	322.83	106.62%
2,627	1,365	1,262	2.36	406.28	108.16%
2,780	1,455	1,325	2.51	445.87	109.81%
2,146	1,149	997	2.66	476.57	115.25%
1,551	803	748	2.58	358.20	107.35%
2,202	1,183	1,019	2.38	522.42	116.09%
2,640	1,376	1,264	2.54	423.42	108.86%
1,431	790	641	2.20	179.59	123.24%
1,352	728	624	2.47	377.65	116.67%
1,175	639	536	2.26	125.63	119.22%
2,305	1,165	1,140	2.46	338.37	102.19%
1,228	659	569	2.31	317.72	115.82%
1,782	915	867	2.35	882.18	105.54%
2,507	1,308	1,199	2.29	443.09	109.09%
1,804	939	865	2.50	312.44	108.55%
1,927	1,028	899	2.61	300.67	114.35%
1,442	779	663	2.56	372.80	117.50%
1,932	997	935	2.70	263.47	106.63%
1,493	793	700	2.39	87.34	113.29%

表 2-2 戶籍

年別及里別	遷入人數				
	合計			自外國	新北市
	計	男	女		
民國103年 2014	1,193	591	602	56	76
民國104年 2015	1,116	592	524	63	55
民國105年 2016	1,071	520	551	46	54
民國106年 2017	1,029	498	531	57	57
民國107年 2018	1,086	544	542	61	54
民國108年 2019	1,020	499	521	59	57
民國109年 2020	1,033	549	484	12	73
民國110年 2021	965	473	492	27	45
民國111年 2022	1,086	526	560	193	56
民國112年 2023	1,194	607	587	268	62
福安里	80	46	34	22	7
合和里	92	35	57	24	4
祿興里	75	42	33	15	3
中壇里	50	24	26	7	3
德興里	41	21	20	12	-
龍山里	69	30	39	15	9
獅山里	67	30	37	13	2
龍肚里	51	30	21	8	3
廣德里	46	24	22	6	2
興隆里	28	15	13	8	2
中圳里	101	53	48	31	4
東門里	41	16	25	15	2
泰安里	78	42	36	22	1
瀾濃里	127	70	57	25	9
清水里	56	24	32	4	-
吉洋里	52	28	24	12	2
吉和里	47	28	19	5	2
吉東里	67	38	29	14	6
廣林里	26	11	15	10	1

資料來源：高雄市政府民政局

動態

單位：人、對、千分比

遷入人數							
自他省(市)							
臺北市	桃園市	臺中市	臺南市	臺灣省	福建省	其他省(市)	
33	-	44	68	217	5	-	-
26	48	38	69	189	5	-	-
41	46	39	69	186	4	-	-
23	39	34	82	170	5	-	-
44	45	25	75	176	9	-	-
25	46	35	62	159	7	-	-
41	38	33	80	154	7	-	-
24	31	32	55	133	5	-	-
27	35	26	56	133	2	-	-
22	36	23	80	139	6	-	-
1	2	1	3	6	1	-	-
4	1	2	12	9	-	-	-
2	1	3	4	12	-	-	-
-	-	1	6	4	-	-	-
-	3	1	1	8	-	-	-
3	-	1	1	10	-	-	-
-	7	-	3	17	-	-	-
1	1	1	1	3	-	-	-
2	1	1	5	2	-	-	-
-	1	-	-	3	-	-	-
1	4	-	6	8	1	-	-
-	1	-	4	2	1	-	-
2	-	-	2	5	-	-	-
2	1	4	12	12	2	-	-
2	2	4	8	9	-	-	-
1	2	1	2	9	-	-	-
-	3	1	6	10	1	-	-
1	6	2	2	5	-	-	-
-	-	-	2	5	-	-	-

表 2-2 戶籍

年別及里別	遷入人數			
	自本省他縣(市)	自本市他區	初設戶籍	其他
民國103年 2014	-	659	34	1
民國104年 2015	-	598	25	-
民國105年 2016	-	560	23	3
民國106年 2017	-	531	31	-
民國107年 2018	-	591	17	-
民國108年 2019	-	547	23	-
民國109年 2020	-	581	14	-
民國110年 2021	-	600	13	-
民國111年 2022	-	548	9	1
民國112年 2023	-	540	18	1
福安里	-	37	-	-
合和里	-	35	1	-
祿興里	-	34	1	-
中壇里	-	27	2	-
德興里	-	15	1	1
龍山里	-	30	-	-
獅山里	-	24	1	-
龍肚里	-	32	1	-
廣德里	-	27	-	-
興隆里	-	14	-	-
中圳里	-	44	2	-
東門里	-	14	2	-
泰安里	-	44	2	-
瀾濃里	-	59	1	-
清水里	-	27	-	-
吉洋里	-	22	1	-
吉和里	-	17	2	-
吉東里	-	30	1	-
廣林里	-	8	-	-

資料來源：高雄市政府民政局

動態 (續1)

單位：人、對、千分比

遷出人數					
計	合計		往外國	往他省(市)	
	男	女		新北市	
1,288	580	708	61	74	
1,256	569	687	50	62	
1,178	535	643	34	51	
1,172	544	628	53	52	
1,201	564	637	48	60	
1,122	516	606	51	58	
1,130	513	617	89	65	
1,271	568	703	245	50	
1,241	574	667	228	71	
1,037	509	528	31	61	
80	42	38	5	3	
85	45	40	2	7	
76	33	43	3	2	
49	18	31	-	5	
42	16	26	2	3	
61	26	35	4	4	
48	30	18	2	2	
42	21	21	1	2	
29	11	18	-	1	
30	17	13	-	1	
62	37	25	1	5	
42	18	24	2	4	
52	25	27	4	2	
72	39	33	3	1	
57	25	32	-	4	
65	29	36	1	7	
49	27	22	-	2	
63	35	28	1	6	
33	15	18	-	-	

表 2-2 戶籍

年別及里別	遷出人數					
	往他省(市)					
	臺北市	桃園市	臺中市	臺南市	臺灣省	
民國103年 2014	42	-	51	106	239	
民國104年 2015	38	74	62	65	233	
民國105年 2016	36	74	43	96	192	
民國106年 2017	38	79	42	84	177	
民國107年 2018	41	76	51	101	203	
民國108年 2019	31	46	43	113	198	
民國109年 2020	29	53	36	103	136	
民國110年 2021	28	51	54	76	161	
民國111年 2022	28	40	46	92	171	
民國112年 2023	25	71	49	93	141	
福安里	2	5	2	6	5	
合和里	1	4	4	5	17	
祿興里	5	4	3	8	9	
中壇里	2	3	4	9	3	
德興里	1	1	3	5	5	
龍山里	1	5	2	6	9	
獅山里	-	3	-	3	14	
龍肚里	-	4	2	5	10	
廣德里	-	3	1	2	2	
興隆里	1	6	1	2	-	
中圳里	1	9	1	7	8	
東門里	1	1	3	1	6	
泰安里	-	1	7	4	8	
瀾濃里	3	3	3	4	6	
清水里	1	6	2	2	9	
吉洋里	-	4	1	7	9	
吉和里	1	2	2	1	9	
吉東里	4	4	5	9	7	
廣林里	1	3	3	7	5	

資料來源：高雄市政府民政局

動態 (續2)

單位：人、對、千分比

		遷出人數			
福建省	其他省(市)	往本省他縣(市)	往本市他區	廢止戶籍	其他
18	-	-	597	-	-
14	-	-	658	-	-
8	-	-	641	-	3
12	-	-	635	-	-
11	-	-	610	-	-
9	-	-	571	-	2
3	-	-	616	-	-
11	-	-	593	2	-
8	-	-	556	-	1
11	-	-	555	-	-
1	-	-	51	-	-
1	-	-	44	-	-
-	-	-	42	-	-
-	-	-	23	-	-
-	-	-	22	-	-
1	-	-	29	-	-
-	-	-	24	-	-
-	-	-	18	-	-
-	-	-	20	-	-
1	-	-	18	-	-
2	-	-	28	-	-
1	-	-	23	-	-
-	-	-	26	-	-
1	-	-	48	-	-
-	-	-	33	-	-
-	-	-	36	-	-
-	-	-	32	-	-
1	-	-	26	-	-
2	-	-	12	-	-

表 2-2 戶籍

年別	同一區內住址 變更人數		出生人數			死亡人數		
	遷入	遷出	合計	男	女	合計	男	女
民國103年 2014	637	637	232	128	104	547	296	251
民國104年 2015	1,004	1,004	233	112	121	541	311	230
民國105年 2016	723	723	217	118	99	521	311	210
民國106年 2017	663	663	217	111	106	500	303	197
民國107年 2018	811	811	219	107	112	499	308	191
民國108年 2019	754	754	183	87	96	596	335	261
民國109年 2020	675	675	179	87	92	545	324	221
民國110年 2021	693	693	190	97	93	546	314	232
民國111年 2022	691	691	144	81	63	621	370	251
民國112年 2023	672	672	174	90	84	640	371	269
福安里	44	38	17	4	13	44	22	22
合和里	70	50	11	7	4	32	19	13
祿興里	35	29	23	16	7	49	23	26
中壇里	49	57	8	3	5	35	21	14
德興里	37	38	6	4	2	25	13	12
龍山里	25	32	10	5	5	37	23	14
獅山里	49	60	12	5	7	44	23	21
龍肚里	22	20	6	4	2	34	15	19
廣德里	21	33	4	2	2	37	22	15
興隆里	8	28	3	2	1	30	21	9
中圳里	54	48	8	5	3	40	26	14
東門里	26	22	3	2	1	19	11	8
泰安里	41	35	9	6	3	20	13	7
瀾濃里	55	41	11	6	5	48	26	22
清水里	33	33	7	2	5	36	21	15
吉洋里	10	16	8	6	2	36	24	12
吉和里	28	32	6	4	2	23	13	10
吉東里	50	41	15	5	10	25	18	7
廣林里	15	19	7	2	5	26	17	9

資料來源：高雄市政府民政局

動態（續完）

單位：人、對、千分比

粗出生率	粗死亡率	自然 增加率	遷入率	遷出率	社會 增加率	結婚		離婚	
						對數	粗結婚率	對數	粗離婚率
5.60	13.19	-7.59	28.77	31.06	-2.29	187	4.51	82	1.98
5.68	13.18	-7.50	27.20	30.61	-3.41	201	4.90	83	2.02
5.34	12.83	-7.49	26.38	29.01	-2.63	182	4.48	63	1.55
5.40	12.44	-7.04	25.61	29.16	-3.55	179	4.45	105	2.61
5.51	12.54	-7.03	27.30	30.19	-2.89	191	4.80	87	2.19
4.65	15.15	-10.50	25.93	28.53	-2.60	151	3.84	73	1.86
4.61	14.03	-9.42	26.59	29.09	-2.50	152	3.91	67	1.72
4.96	14.26	-9.30	25.21	33.20	-7.99	151	3.94	68	1.78
3.76	16.22	-12.46	25.21	33.20	-7.99	142	3.71	82	2.14
4.68	17.22	-12.54	25.97	34.20	-8.23	156	4.20	71	1.91
6.31	16.33	-10.02	16.33	14.10	2.23	16	5.94	3	1.11
4.19	12.20	-8.00	26.68	19.05	7.62	10	3.81	6	2.29
8.24	17.56	-9.32	12.54	10.39	2.15	15	5.37	4	1.43
3.70	16.18	-12.48	22.65	26.35	-3.70	7	3.24	3	1.39
3.84	16.01	-12.16	23.69	24.33	-0.64	6	3.84	1	0.64
4.51	16.70	-12.19	11.29	14.45	-3.16	5	2.26	5	2.26
4.52	16.59	-12.07	18.48	22.62	-4.15	15	5.66	6	2.26
4.17	23.61	-19.44	15.28	13.89	1.39	6	4.17	1	0.69
2.93	27.09	-24.16	15.37	24.16	-8.78	7	5.12	1	0.73
0.08	0.78	-0.71	2.97	10.39	-7.42	1	0.03	2	0.05
6.67	33.33	-26.67	45.00	40.00	5.00	11	9.17	3	2.50
2.43	15.38	-12.96	21.05	17.81	3.24	4	3.24	4	3.24
5.08	11.29	-6.21	23.14	19.75	3.39	12	6.77	4	2.26
4.42	19.27	-14.85	22.08	16.46	5.62	7	2.81	4	1.61
3.85	19.79	-15.94	18.14	18.14	0.00	6	3.30	4	2.20
4.10	18.45	-14.35	5.13	8.20	-3.08	7	0.04	8	4.10
4.13	15.82	-11.69	19.26	22.01	-2.75	5	0.34	2	1.38
7.77	12.95	-5.18	25.89	21.23	4.66	15	7.77	5	2.59
4.64	17.24	-12.60	9.95	12.60	-2.65	1	0.66	5	3.32

表 2-3 現住人口

年底及里別	性別	總計	0-4 歲	5-9 歲	10-14 歲	15-19 歲	20-24 歲	25-29 歲	30-34 歲	35-39 歲
民國103年 2014	計	41,258	1,033	1,198	1,761	2,286	2,591	2,327	2,458	2,463
	男	21,586	533	636	932	1,241	1,328	1,237	1,312	1,239
	女	19,672	500	562	829	1,045	1,263	1,090	1,146	1,224
民國104年 2015	計	40,810	1,073	1,049	1,611	2,184	2,581	2,293	2,368	2,439
	男	21,410	542	552	848	1,191	1,340	1,230	1,269	1,242
	女	19,400	531	497	763	993	1,241	1,063	1,099	1,197
民國105年 2016	計	40,399	1,047	974	1,480	2,079	2,561	2,296	2,239	2,412
	男	21,202	541	506	788	1,129	1,339	1,226	1,196	1,239
	女	19,197	506	468	692	950	1,222	1,070	1,043	1,173
民國106年 2017	計	39,973	1,000	977	1,351	1,926	2,536	2,344	2,108	2,374
	男	20,964	533	492	720	1,045	1,329	1,280	1,138	1,213
	女	19,009	467	485	631	881	1,207	1,064	970	1,161
民國107年 2018	計	39,589	1,019	915	1,264	1,877	2,381	2,369	2,089	2,257
	男	20,754	535	462	670	1,012	1,276	1,251	1,150	1,171
	女	18,835	484	453	594	865	1,105	1,118	939	1,086
民國108年 2019	計	39,074	968	896	1,160	1,803	2,290	2,350	2,017	2,252
	男	20,489	489	456	617	960	1,248	1,226	1,112	1,199
	女	18,585	479	440	543	843	1,042	1,124	905	1,053
民國109年 2020	計	38,611	901	925	1,025	1,669	2,201	2,367	2,001	2,164
	男	20,288	453	481	547	869	1,209	1,264	1,118	1,144
	女	18,323	448	444	478	800	992	1,103	883	1,020
民國110年 2021	計	37,949	866	938	921	1,538	2,108	2,369	1,951	2,051
	男	19,976	426	523	484	813	1,146	1,284	1,090	1,090
	女	17,973	440	415	437	725	962	1,085	861	961
民國111年 2022	計	37,317	799	889	899	1,386	1,961	2,367	2,040	1,923
	男	19,639	403	490	454	740	1,060	1,292	1,146	1,045
	女	17,678	396	399	445	646	901	1,075	894	878
民國112年 2023	計	37,008	786	888	890	1,301	1,907	2,239	2,077	1,908
	男	19,456	397	472	457	689	1,017	1,257	1,135	1,056
	女	17,552	389	416	433	612	890	982	942	852

資料來源：高雄市政府民政局

之年齡分配

單位：人

40-44 歲	45-49 歲	50-54 歲	55-59 歲	60-64 歲	65-69 歲	70-74 歲	75-79 歲	80-84 歲	85-89 歲	90-94 歲	95-99 歲	100 歲以上
2,710	3,411	3,536	3,429	2,894	2,316	2,353	2,123	1,451	669	207	39	3
1,397	1,942	1,979	1,863	1,555	1,192	1,149	1,043	653	270	72	10	3
1,313	1,469	1,557	1,566	1,339	1,124	1,204	1,080	798	399	135	29	-
2,549	3,290	3,524	3,517	3,003	2,462	2,214	2,168	1,502	709	231	38	5
1,312	1,836	1,991	1,962	1,607	1,286	1,067	1,055	690	289	85	13	3
1,237	1,454	1,533	1,555	1,396	1,176	1,147	1,113	812	420	146	25	2
2,462	3,215	3,500	3,544	3,079	2,623	2,104	2,169	1,560	761	235	52	7
1,267	1,779	1,989	1,963	1,656	1,378	1,021	1,056	724	305	80	17	3
1,195	1,436	1,511	1,581	1,423	1,245	1,083	1,113	836	456	155	35	4
2,372	3,028	3,530	3,572	3,188	2,616	2,167	2,124	1,638	822	253	41	6
1,195	1,627	2,037	1,979	1,714	1,381	1,072	1,011	766	333	83	14	2
1,177	1,401	1,493	1,593	1,474	1,235	1,095	1,113	872	489	170	27	4
2,333	2,859	3,436	3,563	3,353	2,731	2,124	2,125	1,664	898	277	51	4
1,177	1,503	1,982	1,981	1,824	1,450	1,043	1,027	779	353	92	15	1
1,156	1,356	1,454	1,582	1,529	1,281	1,081	1,098	885	545	185	36	3
2,311	2,672	3,372	3,529	3,421	2,834	2,122	2,083	1,687	948	296	57	6
1,174	1,369	1,924	1,973	1,871	1,501	1,065	996	800	388	106	14	1
1,137	1,303	1,448	1,556	1,550	1,333	1,057	1,087	887	560	190	43	5
2,299	2,493	3,276	3,542	3,481	2,933	2,270	1,952	1,728	990	327	61	6
1,202	1,275	1,814	1,983	1,951	1,546	1,154	918	808	419	117	15	1
1,097	1,218	1,462	1,559	1,530	1,387	1,116	1,034	920	571	210	46	5
2,246	2,361	3,181	3,537	3,455	2,981	2,431	1,830	1,741	1,015	362	60	7
1,171	1,215	1,743	2,000	1,905	1,578	1,242	871	805	445	126	18	1
1,075	1,146	1,438	1,537	1,550	1,403	1,189	959	936	570	236	42	6
2,201	2,246	2,983	3,534	3,502	3,083	2,447	1,864	1,700	1,049	373	65	6
1,155	1,143	1,598	2,020	1,922	1,632	1,246	898	776	457	139	21	2
1,046	1,103	1,385	1,514	1,580	1,451	1,201	966	924	592	234	44	4
2,122	2,234	2,842	3,448	3,522	3,237	2,570	1,813	1,707	1,044	397	70	6
1,115	1,141	1,487	1,951	1,944	1,734	1,335	859	789	456	140	23	2
1,007	1,093	1,355	1,497	1,578	1,503	1,235	954	918	588	257	47	4

表 2-3 現住人口

年底及里別	性別	總計	0-4 歲	5-9 歲	10-14 歲	15-19 歲	20-24 歲	25-29 歲	30-34 歲	35-39 歲
福安里	計	2,684	54	53	43	76	115	157	166	155
	男	1,385	27	30	26	43	57	79	76	83
	女	1,299	27	23	17	33	58	78	90	72
合和里	計	2,627	49	93	94	96	133	154	130	160
	男	1,365	23	51	43	46	80	87	67	84
	女	1,262	26	42	51	50	53	67	63	76
祿興里	計	2,780	77	51	72	100	168	168	169	148
	男	1,455	45	32	39	56	85	93	84	80
	女	1,325	32	19	33	44	83	75	85	68
中壇里	計	2,146	55	49	53	77	94	147	141	116
	男	1,149	26	26	21	38	49	87	81	65
	女	997	29	23	32	39	45	60	60	51
德興里	計	1,551	29	39	37	54	82	105	94	65
	男	803	18	21	16	23	38	69	49	34
	女	748	11	18	21	31	44	36	45	31
龍山里	計	2,202	51	31	41	65	104	120	109	113
	男	1,183	25	16	25	32	64	66	75	66
	女	1,019	26	15	16	33	40	54	34	47
獅山里	計	2,640	61	61	68	85	155	171	136	136
	男	1,376	26	29	34	43	81	93	87	68
	女	1,264	35	32	34	42	74	78	49	68
龍肚里	計	1,431	16	26	23	41	62	51	61	73
	男	790	8	15	15	22	35	33	37	43
	女	641	8	11	8	19	27	18	24	30
廣德里	計	1,352	21	17	24	56	86	85	55	61
	男	728	12	9	12	32	49	58	31	34
	女	624	9	8	12	24	37	27	24	27
興隆里	計	1,175	19	10	26	36	58	73	50	45
	男	639	13	4	7	21	28	44	28	31
	女	536	6	6	19	15	30	29	22	14
中圳里	計	2,305	52	84	68	80	125	159	150	102
	男	1,165	28	44	37	46	62	83	73	55
	女	1,140	24	40	31	34	63	76	77	47
東門里	計	1,228	22	15	27	46	49	62	55	51
	男	659	8	7	15	26	25	27	33	37
	女	569	14	8	12	20	24	35	22	14

資料來源：高雄市政府民政局

之年齡分配 (續1)

單位：人

40-44 歲	45-49 歲	50-54 歲	55-59 歲	60-64 歲	65-69 歲	70-74 歲	75-79 歲	80-84 歲	85-89 歲	90-94 歲	95-99 歲	100 歲以上
152	158	207	263	260	239	176	130	163	75	34	7	1
74	81	115	141	142	136	93	58	71	35	16	2	-
78	77	92	122	118	103	83	72	92	40	18	5	1
183	155	167	224	236	262	191	109	94	70	24	2	1
100	83	84	124	128	131	94	60	48	26	5	1	-
83	72	83	100	108	131	97	49	46	44	19	1	1
169	155	206	233	263	267	204	120	126	60	19	4	1
91	79	112	127	140	135	112	51	57	28	8	1	-
78	76	94	106	123	132	92	69	69	32	11	3	1
118	123	157	209	194	182	146	109	79	71	22	4	-
65	68	98	111	102	115	70	48	38	30	8	3	-
53	55	59	98	92	67	76	61	41	41	14	1	-
69	98	120	163	175	123	87	63	72	42	32	2	-
32	52	63	98	100	68	40	25	29	16	11	1	-
37	46	57	65	75	55	47	38	43	26	21	1	-
125	118	191	214	211	196	193	131	108	62	17	2	-
73	67	109	121	107	95	99	55	53	31	4	-	-
52	51	82	93	104	101	94	76	55	31	13	2	-
150	170	209	220	287	235	146	125	107	82	30	6	-
74	90	101	124	168	127	79	59	49	33	10	1	-
76	80	108	96	119	108	67	66	58	49	20	5	-
83	77	96	133	142	160	137	99	82	37	29	3	-
43	44	53	79	78	97	70	53	35	17	13	-	-
40	33	43	54	64	63	67	46	47	20	16	3	-
75	74	120	140	123	111	90	84	59	54	13	3	1
35	34	60	83	74	62	45	38	25	28	3	3	1
40	40	60	57	49	49	45	46	34	26	10	-	-
73	58	79	112	110	131	90	66	60	50	24	5	-
40	28	39	65	62	71	57	37	31	25	8	-	-
33	30	40	47	48	60	33	29	29	25	16	5	-
120	146	195	210	200	188	159	100	95	49	16	7	-
58	64	93	114	105	97	88	41	42	29	5	1	-
62	82	102	96	95	91	71	59	53	20	11	6	-
70	75	101	130	99	129	90	77	61	49	17	3	-
35	41	50	74	53	82	54	40	28	18	5	1	-
35	34	51	56	46	47	36	37	33	31	12	2	-

表 2-3 現住人口

年底及里別	性別	總計	0-4 歲	5-9 歲	10-14 歲	15-19 歲	20-24 歲	25-29 歲	30-34 歲	35-39 歲
泰安里	計	1,782	52	76	54	67	86	104	105	98
	男	915	27	37	31	29	50	65	52	60
	女	867	25	39	23	38	36	39	53	38
瀾濃里	計	2,507	58	95	72	96	120	134	145	136
	男	1,308	34	48	39	59	64	76	76	74
	女	1,199	24	47	33	37	56	58	69	62
清水里	計	1,804	28	38	49	63	102	125	102	97
	男	939	10	22	23	36	51	63	62	53
	女	865	18	16	26	27	51	62	40	44
吉洋里	計	1,927	37	31	35	78	108	118	109	89
	男	1,028	20	17	17	39	56	62	56	58
	女	899	17	14	18	39	52	56	53	31
吉和里	計	1,442	32	28	23	58	82	98	118	80
	男	779	15	19	13	29	43	51	73	37
	女	663	17	9	10	29	39	47	45	43
吉東里	計	1,932	49	62	54	80	92	132	118	118
	男	997	23	28	28	43	43	75	65	58
	女	935	26	34	26	37	49	57	53	60
廣林里	計	1,493	24	29	27	47	86	76	64	65
	男	793	9	17	16	26	57	46	30	36
	女	700	15	12	11	21	29	30	34	29

資料來源：高雄市政府民政局

之年齡分配 (續完)

單位：人

40-44 歲	45-49 歲	50-54 歲	55-59 歲	60-64 歲	65-69 歲	70-74 歲	75-79 歲	80-84 歲	85-89 歲	90-94 歲	95-99 歲	100 歲以上
122	106	147	126	136	137	137	80	76	50	17	5	1
69	45	77	79	63	60	62	36	39	23	8	2	1
53	61	70	47	73	77	75	44	37	27	9	3	-
136	173	181	206	230	200	180	133	107	67	35	3	-
75	88	86	118	122	96	88	65	54	27	19	-	-
61	85	95	88	108	104	92	68	53	40	16	3	-
111	108	142	173	181	137	123	77	86	46	13	3	-
59	54	66	101	102	71	60	42	38	21	2	3	-
52	54	76	72	79	66	63	35	48	25	11	-	-
103	139	164	208	198	139	115	93	96	48	15	4	-
57	75	93	118	118	74	59	43	43	17	6	-	-
46	64	71	90	80	65	56	50	53	31	9	4	-
73	90	103	136	153	108	88	69	63	33	6	1	-
37	48	54	79	91	60	51	34	31	12	2	-	-
36	42	49	57	62	48	37	35	32	21	4	1	-
109	111	136	200	177	163	111	74	80	45	18	2	1
62	55	66	104	103	81	62	34	40	21	4	2	-
47	56	70	96	74	82	49	40	40	24	14	-	1
81	100	121	148	147	130	107	74	93	54	16	4	-
36	45	68	91	86	76	52	40	38	19	3	2	-
45	55	53	57	61	54	55	34	55	35	13	2	-

表 2-4 現住人口

年底及里別	年齡分配			
	0-14歲 (人)	比率 (%)	15-64歲 (人)	比率 (%)
民國103年 2014	3,992	9.68	28,105	68.12
民國104年 2015	3,733	9.15	27,748	67.99
民國105年 2016	3,501	8.67	27,387	67.79
民國106年 2017	3,328	8.33	26,978	67.49
民國107年 2018	3,198	8.08	26,517	66.98
民國108年 2019	3,024	7.74	26,017	66.58
民國109年 2020	2,851	7.38	25,493	66.03
民國110年 2021	2,725	7.18	24,797	65.34
民國111年 2022	2,587	6.93	24,143	64.70
民國112年 2023	2,564	6.93	23,600	63.77
福安里	150	5.59	1,709	63.67
合和里	236	8.98	1,638	62.35
祿興里	200	7.19	1,779	63.99
中壇里	157	7.32	1,376	64.12
德興里	105	6.77	1,025	66.09
龍山里	123	5.59	1,370	62.22
獅山里	190	7.20	1,719	65.11
龍肚里	65	4.54	819	57.23
廣德里	62	4.59	875	64.72
興隆里	55	4.68	694	59.06
中圳里	204	8.85	1,487	64.51
東門里	64	5.21	738	60.10
泰安里	182	10.21	1,097	61.56
瀾濃里	225	8.97	1,557	62.11
清水里	115	6.37	1,204	66.74
吉洋里	103	5.35	1,314	68.19
吉和里	83	5.76	991	68.72
吉東里	165	8.54	1,273	65.89
廣林里	80	5.36	935	62.63

資料來源：高雄市政府民政局

之年齡結構

65歲以上 (人)		扶老比 (%)	扶幼比 (%)	扶養比 (%)	老化 指數
比率 (%)					
9,161	22.20	32.60	14.20	46.80	229.48
9,329	22.86	33.62	13.45	47.07	249.91
9,511	23.54	34.73	12.78	47.51	271.67
9,667	24.18	35.83	12.34	48.17	290.47
9,874	24.94	37.24	12.06	49.30	308.76
10,033	25.68	38.56	11.62	50.19	331.78
10,267	26.59	40.27	11.18	51.46	360.12
10,427	27.48	42.05	10.99	53.04	382.64
10,587	28.37	43.85	10.72	54.57	409.24
10,844	29.30	45.95	10.86	56.81	422.93
825	30.74	48.27	8.78	57.05	550.00
753	28.66	45.97	14.41	60.38	319.07
801	28.81	45.03	11.24	56.27	400.50
613	28.56	44.55	11.41	55.96	390.45
421	27.14	41.07	10.24	51.32	400.95
709	32.20	51.75	8.98	60.73	576.42
731	27.69	42.52	11.05	53.58	384.74
547	38.23	66.79	7.94	74.73	841.54
415	30.70	47.43	7.09	54.51	669.35
426	36.26	61.38	7.93	69.31	774.55
614	26.64	41.29	13.72	55.01	300.98
426	34.69	57.72	8.67	66.40	665.63
503	28.23	45.85	16.59	62.44	276.37
725	28.92	46.56	14.45	61.01	322.22
485	26.88	40.28	9.55	49.83	421.74
510	26.47	38.81	7.84	46.65	495.15
368	25.52	37.13	8.38	45.51	443.37
494	25.57	38.81	12.96	51.77	299.39
478	32.02	51.12	8.56	59.68	597.50

表 2-5 15歲以上現住人口之

年底及年齡組別	性別	總計	識字者				
			合計	博士		碩士	
				畢業	肄業	畢業	肄業
民國103年 2014	合計	35,496	34,881	41	20	716	260
	男	19,184	19,048	34	18	481	149
	女	16,312	15,833	7	2	235	111
民國104年 2015	合計	37,266	36,648	43	23	750	268
	男	19,485	19,348	34	18	481	149
	女	17,781	17,300	9	5	269	119
民國105年 2016	合計	36,898	36,424	58	27	840	278
	男	19,367	19,265	48	22	528	146
	女	17,531	17,159	10	5	312	132
民國106年 2017	合計	36,645	36,244	62	29	871	275
	男	19,219	19,141	52	24	533	140
	女	17,426	17,103	10	5	338	135
民國107年 2018	合計	36,391	36,040	66	32	916	286
	男	19,087	19,020	57	23	561	152
	女	17,304	17,020	9	9	355	134
民國108年 2019	合計	36,050	35,755	64	35	939	286
	男	18,927	18,873	54	24	566	161
	女	17,123	16,882	10	11	373	125
民國109年 2020	合計	35,760	35,514	58	38	956	292
	男	18,807	18,762	50	26	572	166
	女	16,953	16,752	8	12	384	126
民國110年 2021	合計	35,224	35,021	55	38	950	304
	男	18,543	18,505	48	27	558	175
	女	16,681	16,516	7	11	392	129
民國111年 2022	合計	34,729	34,552	55	38	984	328
	男	18,292	18,258	48	27	576	185
	女	16,437	16,294	7	11	408	143
民國112年 2023	合計	34,433	34,290	55	38	1,024	361
	男	18,124	18,097	48	27	599	200
	女	16,309	16,193	7	11	425	161
15~19歲	合計	1,301	1,301	-	-	-	-
	男	689	689	-	-	-	-
	女	612	612	-	-	-	-

資料來源：高雄市政府民政局

教育程度－按年齡別分

單位：人

識字者					
大學 (含獨立學院)		專科			
		二、三年制		五年制後二年	
畢業	肄業	畢業	肄業	畢業	肄業
3,934	1,695	1,607	391	1,527	137
2,065	891	1,023	260	1,021	76
1,869	804	584	131	506	61
4,041	1,712	1,675	397	1,608	141
2,065	891	1,023	260	1,021	76
1,976	821	652	137	587	65
4,340	1,683	1,696	421	1,615	108
2,233	898	1,057	274	1,013	71
2,107	785	639	147	602	37
4,512	1,659	1,715	392	1,599	100
2,317	914	1,073	256	1,001	69
2,195	745	642	136	598	31
4,623	1,644	1,750	373	1,625	120
2,394	909	1,096	241	1,021	73
2,229	735	654	132	604	47
4,788	1,665	1,736	357	1,615	113
2,474	918	1,096	236	1,026	71
2,314	747	640	121	589	42
4,902	1,709	1,726	346	1,613	107
2,542	954	1,102	226	1,026	70
2,360	755	624	120	587	37
4,963	1,722	1,684	344	1,593	103
2,588	949	1,082	231	1,009	68
2,375	773	602	113	584	35
5,090	1,678	1,664	348	1,577	100
2,671	911	1,069	234	1,003	64
2,419	767	595	114	574	36
5,239	1,657	1,645	350	1,596	101
2,745	918	1,050	241	1,007	65
2,494	739	595	109	589	36
-	256	-	22	-	2
-	133	-	15	-	-
-	123	-	7	-	2

表 2-5 15歲以上現住人口之

年底及年齡組別	性別	識字者				
		普通教育(高中)		職業教育(高職)		
		畢業	肄業	畢業	肄業	五專前三年肄業
民國103年 2014	合計	1,830	411	9,421	1,208	266
	男	1,016	232	6,175	758	82
	女	814	179	3,246	450	184
民國104年 2015	合計	1,967	414	10,459	1,236	266
	男	948	230	6,556	767	82
	女	1,019	184	3,903	469	184
民國105年 2016	合計	1,930	523	10,447	1,106	324
	男	928	290	6,561	682	97
	女	1,002	233	3,886	424	227
民國106年 2017	合計	1,949	558	10,385	1,086	307
	男	927	308	6,501	678	93
	女	1,022	250	3,884	408	214
民國107年 2018	合計	1,954	554	10,350	1,066	274
	男	925	302	6,477	644	81
	女	1,029	252	3,873	422	193
民國108年 2019	合計	1,959	525	10,296	1,062	283
	男	933	285	6,435	644	74
	女	1,026	240	3,861	418	209
民國109年 2020	合計	1,957	496	10,278	1,063	279
	男	932	277	6,425	640	72
	女	1,025	219	3,853	423	207
民國110年 2021	合計	1,931	468	10,224	1,041	262
	男	920	261	6,375	646	63
	女	1,011	207	3,849	395	199
民國111年 2022	合計	1,929	468	10,164	985	248
	男	909	269	6,318	611	62
	女	1,020	199	3,846	374	186
民國112年 2023	合計	1,939	464	10,112	943	242
	男	907	254	6,270	598	58
	女	1,032	210	3,842	345	184
15~19歲	合計	17	298	76	387	147
	男	8	160	44	250	21
	女	9	138	32	137	126

資料來源：高雄市政府民政局

教育程度—按年齡別分（續1）

單位：人

識字者							不識 字者
國(初)中		初職		小學		自修	
畢業	肄業	畢業	肄業	畢業	肄業		
3,931	424	181	106	6,148	612	15	615
1,977	236	118	58	2,263	113	2	136
1,954	188	63	48	3,885	499	13	479
4,157	424		106	6,152	613	15	618
1,987	231	118	58	2,241	110	2	137
2,170	193	63	48	3,911	503	13	481
4,016	296	169	98	5,761	675	13	474
1,888	168	106	55	2,039	159	2	102
2,128	128	63	43	3,722	516	11	372
3,983	292	157	95	5,556	648	14	401
1,857	165	99	53	1,936	143	2	78
2,126	127	58	42	3,620	505	12	323
3,912	285	148	92	5,347	610	13	351
1,795	156	93	52	1,828	139	1	67
2,117	129	55	40	3,519	471	12	284
3,844	323	139	88	5,113	513	12	295
1,736	175	87	49	1,721	107	1	54
2,108	148	52	39	3,392	406	11	241
3,764	320	133	87	4,885	495	10	246
1,677	170	81	48	1,599	106	1	45
2,087	150	52	39	3,286	389	9	201
3,713	301	118	82	4,657	458	10	203
1,644	151	68	45	1,500	96	1	38
2,069	150	50	37	3,157	362	9	165
3,612	280	112	82	4,375	426	9	177
1,568	151	63	45	1,381	92	1	34
2,044	129	49	37	2,994	334	8	143
3,549	287	103	80	4,098	399	8	143
1,518	157	56	43	1,254	81	1	27
2,031	130	47	37	2,844	318	7	116
14	56	-	-	2	24	-	-
10	38	-	-	1	9	-	-
4	18	-	-	1	15	-	-

表 2-5 15歲以上現住人口之

年底及年齡組別	性別	總計	識字者				
			合計	博士		碩士	
				畢業	肄業	畢業	肄業
20~24歲	合計	1,907	1,907	-	1	5	67
	男	1,017	1,017	-	1	4	34
	女	890	890	-	-	1	33
25~29歲	合計	2,239	2,239	-	4	91	79
	男	1,256	1,256	-	1	43	36
	女	983	983	-	3	48	43
30~34歲	合計	2,074	2,074	-	3	142	49
	男	1,134	1,134	-	1	80	28
	女	940	940	-	2	62	21
35~39歲	合計	1,912	1,912	8	3	133	32
	男	1,061	1,061	7	2	79	17
	女	851	851	1	1	54	15
40~44歲	合計	2,121	2,118	6	3	130	32
	男	1,115	1,114	6	2	68	21
	女	1,006	1,004	-	1	62	11
45~49歲	合計	2,233	2,232	9	6	113	28
	男	1,140	1,140	6	6	66	17
	女	1,093	1,092	3	-	47	11
50~54歲	合計	2,845	2,842	11	9	140	25
	男	1,487	1,485	10	5	64	12
	女	1,358	1,357	1	4	76	13
55~59歲	合計	3,447	3,442	10	6	115	17
	男	1,954	1,950	8	6	74	9
	女	1,493	1,492	2	-	41	8
60~64歲	合計	3,515	3,513	5	1	57	14
	男	1,937	1,937	5	1	36	11
	女	1,578	1,576	-	-	21	3
65歲以上	合計	10,839	10,710	6	2	98	18
	男	5,334	5,314	6	2	85	15
	女	5,505	5,396	-	-	13	3

資料來源：高雄市政府民政局

教育程度—按年齡別分（續2）

單位：人

大學 (含獨立學院)		識字者			
		專科		五年制後二年	
畢業	肄業	畢業	肄業	畢業	肄業
414	675	54	41	95	6
182	348	33	27	20	3
232	327	21	14	75	3
1,054	245	83	47	63	17
522	163	63	35	20	10
532	82	20	12	43	7
910	165	85	46	41	4
420	103	70	34	11	1
490	62	15	12	30	3
721	85	107	44	37	1
354	54	72	32	15	1
367	31	35	12	22	-
452	60	176	40	67	15
253	34	77	25	38	10
199	26	99	15	29	5
368	40	205	29	128	7
184	18	96	21	70	4
184	22	109	8	58	3
283	32	220	12	199	4
141	12	116	7	137	4
142	20	104	5	62	-
238	28	166	19	259	14
136	14	110	14	173	11
102	14	56	5	86	3
216	34	150	19	255	11
129	14	97	12	178	6
87	20	53	7	77	5
583	37	399	31	452	20
424	25	316	19	345	15
159	12	83	12	107	5

表 2-5 15歲以上現住人口之

年底及年齡組別	性別	識字者				
		普通教育(高中)		職業教育(高職)		
		畢業	肄業	畢業	肄業	五專前三年肄業
20~24歲	合計	57	19	300	103	58
	男	35	17	213	72	21
25~29歲	合計	28	14	411	76	14
	男	16	8	279	51	4
30~34歲	合計	44	7	494	39	12
	男	16	4	326	23	5
35~39歲	合計	71	12	526	49	5
	男	34	1	338	33	2
40~44歲	合計	109	11	776	25	-
	男	31	5	481	8	-
45~49歲	合計	209	3	810	10	1
	男	83	-	460	3	1
50~54歲	合計	293	7	1,312	22	-
	男	114	3	754	9	-
55~59歲	合計	320	17	1,653	59	3
	男	121	7	995	38	3
60~64歲	合計	248	23	1,592	74	2
	男	126	13	947	41	1
65歲以上	合計	543	53	2,162	99	-
	男	323	36	1,433	70	-
	女	220	17	729	29	-

資料來源：高雄市政府民政局

教育程度—按年齡別分（續完）

單位：人

識字者							不識 字者
國(初)中		初職		小學		自修	
畢業	肄業	畢業	肄業	畢業	肄業		
8	2	-	-	2	-	-	-
7	-	-	-	-	-	-	-
1	2	-	-	2	-	-	-
11	1	-	-	-	1	-	-
4	-	-	-	-	1	-	-
7	1	-	-	-	-	-	-
26	1	-	-	4	2	-	-
10	-	-	-	1	1	-	-
16	1	-	-	3	1	-	-
51	5	-	-	20	2	-	-
19	1	-	-	-	-	-	-
32	4	-	-	20	2	-	-
152	4	-	-	43	16	1	3
46	-	-	-	-	8	1	1
106	4	-	-	43	8	-	2
193	14	-	-	19	39	1	1
74	6	-	-	3	22	-	-
119	8	-	-	16	17	1	1
232	6	-	-	27	7	1	3
89	1	-	-	3	4	-	2
143	5	-	-	24	3	1	1
468	12	-	-	35	3	-	5
222	4	-	-	5	-	-	4
246	8	-	-	30	3	-	1
726	10	-	1	69	6	-	2
299	6	-	-	13	2	-	-
427	4	-	1	56	4	-	2
1,668	176	103	79	3,877	299	5	129
738	101	56	43	1,228	34	-	20
930	75	47	36	2,649	265	5	109

表 2-6 現住人口之婚姻

年底別及年齡組別	總計			未婚		
	計	男	女	計	男	女
民國103年 2014	41,258	21,586	19,672	14,473	8,154	6,319
民國104年 2015	40,810	21,410	19,400	14,141	7,982	6,159
民國 105年 2016	40,399	21,202	19,197	13,881	7,863	6,018
民國106年 2017	39,973	20,964	19,009	13,666	7,762	5,904
民國107年 2018	39,589	20,754	18,835	13,453	7,628	5,825
民國108年 2019	39,074	20,489	18,585	13,239	7,509	5,730
民國109年 2020	38,611	20,288	18,323	12,995	7,423	5,572
民國110年 2021	37,949	19,976	17,973	12,706	7,297	5,409
民國111年 2022	34,730	18,292	16,438	9,820	5,795	4,025
民國112年 2023	37,008	19,456	17,552	12,312	7,058	5,254
未滿15歲	2,564	1,326	1,238	2,564	1,326	1,238
15~19歲	1,301	689	612	1,293	687	606
20~24歲	1,907	1,017	890	1,839	993	846
25~29歲	2,239	1,257	982	1,811	1,060	751
30~34歲	2,077	1,135	942	1,354	818	536
35~39歲	1,908	1,056	852	914	571	343
40~44歲	2,122	1,115	1,007	692	450	242
45~49歲	2,234	1,141	1,093	542	319	223
50~54歲	2,842	1,487	1,355	406	245	161
55~59歲	3,448	1,951	1,497	411	259	152
60~64歲	3,522	1,944	1,578	242	159	83
65~69歲	3,237	1,734	1,503	134	97	37
70~74歲	2,570	1,335	1,235	61	50	11
75~79歲	1,813	859	954	18	10	8
80~84歲	1,707	789	918	14	9	5
85~89歲	1,044	456	588	12	4	8
90~94歲	397	140	257	5	1	4
95~99歲	70	23	47	-	-	-
100歲以上	6	2	4	-	-	-

資料來源：高雄市政府民政局

備註：自108年5月24日起同性婚姻合法化，「有偶」、「離婚/終止結婚」及「喪偶」項下分列「不同性別」及「相同性別」統計資料。

狀況－按年齡別分

單位：人

有偶								
合計			不同性別			相同性別		
計	男	女	計	男	女	計	男	女
20,161	10,675	9,486	20,161	10,675	9,486	-	-	-
19,936	10,611	9,325	19,936	10,611	9,325	-	-	-
19,688	10,499	9,189	19,688	10,499	9,189	-	-	-
19,375	10,341	9,034	19,375	10,341	9,034	-	-	-
19,142	10,257	8,885	19,142	10,257	8,885	-	-	-
18,779	10,090	8,689	18,775	10,090	8,685	4	-	4
18,464	9,929	8,535	18,452	9,927	8,525	12	2	10
18,043	9,732	8,311	18,029	9,728	8,301	14	4	10
17,627	9,510	8,117	17,610	9,507	8,103	17	3	14
17,373	9,387	7,986	17,351	9,384	7,967	22	3	19
-	-	-	-	-	-	-	-	-
8	2	6	8	2	6	-	-	-
50	17	33	48	17	31	2	-	2
368	161	207	366	161	205	2	-	2
601	259	342	595	259	336	6	-	6
790	387	403	782	385	397	8	2	6
1,119	529	590	1,118	528	590	1	1	-
1,222	589	633	1,219	589	630	3	-	3
1,817	910	907	1,817	910	907	-	-	-
2,281	1,240	1,041	2,281	1,240	1,041	-	-	-
2,433	1,374	1,059	2,433	1,374	1,059	-	-	-
2,284	1,274	1,010	2,284	1,274	1,010	-	-	-
1,785	1,051	734	1,785	1,051	734	-	-	-
1,187	686	501	1,187	686	501	-	-	-
926	575	351	926	575	351	-	-	-
408	275	133	408	275	133	-	-	-
91	55	36	91	55	36	-	-	-
3	3	-	3	3	-	-	-	-
-	-	-	-	-	-	-	-	-

表 2-6 現住人口之婚姻

年底別及年齡組別	離婚/終止結婚								
	合計			不同性別			相同性別		
	計	男	女	計	男	女	計	男	女
民國103年 2014	2,950	1,832	1,118	2,950	1,832	1,118	-	-	-
民國104年 2015	3,029	1,884	1,145	3,029	1,884	1,145	-	-	-
民國 105年 2016	3,092	1,920	1,172	3,092	1,920	1,172	-	-	-
民國106年 2017	3,206	1,976	1,230	3,206	1,976	1,230	-	-	-
民國107年 2018	3,234	1,998	1,236	3,234	1,998	1,236	-	-	-
民國108年 2019	3,295	2,015	1,280	3,295	2,015	1,280	-	-	-
民國109年 2020	3,361	2,058	1,303	3,360	2,058	1,302	1	-	1
民國110年 2021	3,420	2,082	1,338	3,415	2,081	1,334	5	1	4
民國111年 2022	3,498	2,131	1,367	3,493	2,129	1,364	5	2	3
民國112年 2023	3,551	2,171	1,380	3,546	2,169	1,377	5	2	3
未滿15歲	-	-	-	-	-	-	-	-	-
15~19歲	-	-	-	-	-	-	-	-	-
20~24歲	18	7	11	17	7	10	1	-	1
25~29歲	59	36	23	58	35	23	1	1	-
30~34歲	122	58	64	122	58	64	-	-	-
35~39歲	199	98	101	196	97	99	3	1	2
40~44歲	282	135	147	282	135	147	-	-	-
45~49歲	412	231	181	412	231	181	-	-	-
50~54歲	527	316	211	527	316	211	-	-	-
55~59歲	619	426	193	619	426	193	-	-	-
60~64歲	584	361	223	584	361	223	-	-	-
65~69歲	420	289	131	420	289	131	-	-	-
70~74歲	207	143	64	207	143	64	-	-	-
75~79歲	58	42	16	58	42	16	-	-	-
80~84歲	34	20	14	34	20	14	-	-	-
85~89歲	10	9	1	10	9	1	-	-	-
90~94歲	-	-	-	-	-	-	-	-	-
95~99歲	-	-	-	-	-	-	-	-	-
100歲以上	-	-	-	-	-	-	-	-	-

資料來源：高雄市政府民政局

備註：自108年5月24日起同性婚姻合法化，「有偶」、「離婚/終止結婚」及「喪偶」項下分列「不同性別」及「相同性別」統計資料。

狀況—按年齡別分（續）

單位：人

喪偶								
合計			不同性別			相同性別		
計	男	女	計	男	女	計	男	女
3,674	925	2,749	3,674	925	2,749	-	-	-
3,704	933	2,771	3,704	933	2,771	-	-	-
3,738	920	2,818	3,738	920	2,818	-	-	-
3,726	885	2,841	3,726	885	2,841	-	-	-
3,760	871	2,889	3,760	871	2,889	-	-	-
3,761	875	2,886	3,761	875	2,886	-	-	-
3,791	878	2,913	3,791	878	2,913	-	-	-
3,780	865	2,915	3,780	865	2,915	-	-	-
3,785	856	2,929	3,785	856	2,929	-	-	-
3,772	840	2,932	3,772	840	2,932	-	-	-
-	-	-	-	-	-	-	-	-
-	-	-	-	-	-	-	-	-
-	-	-	-	-	-	-	-	-
1	-	1	1	-	1	-	-	-
-	-	-	-	-	-	-	-	-
5	-	5	5	-	5	-	-	-
29	1	28	29	1	28	-	-	-
58	2	56	58	2	56	-	-	-
92	16	76	92	16	76	-	-	-
137	26	111	137	26	111	-	-	-
263	50	213	263	50	213	-	-	-
399	74	325	399	74	325	-	-	-
517	91	426	517	91	426	-	-	-
550	121	429	550	121	429	-	-	-
733	185	548	733	185	548	-	-	-
614	168	446	614	168	446	-	-	-
301	84	217	301	84	217	-	-	-
67	20	47	67	20	47	-	-	-
6	2	4	6	2	4	-	-	-

表 2-7 現住人口之婚姻

年底及里別	總計			未婚		
	計	男	女	計	男	女
民國103年 2014	41,258	21,586	19,672	14,473	8,154	6,319
民國104年 2015	40,810	21,410	19,400	14,141	7,982	6,159
民國105年 2016	40,399	21,202	19,197	13,881	7,863	6,018
民國106年 2017	39,973	20,964	19,009	13,666	7,762	5,904
民國107年 2018	39,589	20,754	18,835	13,453	7,628	5,825
民國108年 2019	39,074	20,489	18,585	13,239	7,509	5,730
民國109年 2020	38,611	20,288	18,323	12,995	7,423	5,572
民國110年 2021	37,949	19,976	17,973	12,706	7,297	5,409
民國111年 2022	37,317	19,639	17,678	12,407	7,142	5,265
民國112年 2023	37,008	19,456	17,552	12,312	7,058	5,254
福安里	2,684	1,385	1,299	875	465	410
合和里	2,627	1,365	1,262	926	528	398
祿興里	2,780	1,455	1,325	953	547	406
中壇里	2,146	1,149	997	714	417	297
德興里	1,551	803	748	523	297	226
龍山里	2,202	1,183	1,019	666	420	246
獅山里	2,640	1,376	1,264	881	500	381
龍肚里	1,431	790	641	388	244	144
廣德里	1,352	728	624	438	268	170
興隆里	1,175	639	536	344	202	142
中圳里	2,305	1,165	1,140	815	452	363
東門里	1,228	659	569	392	229	163
泰安里	1,782	915	867	637	352	285
瀾濃里	2,507	1,308	1,199	887	514	373
清水里	1,804	939	865	624	344	280
吉洋里	1,927	1,028	899	664	386	278
吉和里	1,442	779	663	482	278	204
吉東里	1,932	997	935	661	355	306
廣林里	1,493	793	700	442	260	182

資料來源：高雄市政府民政局。

備註：1.自108年5月24日起同性婚姻合法化，「有偶」、「離婚/終止結婚」及「喪偶」項下分列「不同性別」及「相同性別」統計資料。

狀況－按里別分

單位：人

有偶								
合計			不同性別			相同性別		
計	男	女	計	男	女	計	男	女
20,161	10,675	9,486	20,161	10,675	9,486	-	-	-
19,936	10,611	9,325	19,936	10,611	9,325	-	-	-
19,688	10,499	9,189	19,688	10,499	9,189	-	-	-
19,375	10,341	9,034	19,375	10,341	9,034	-	-	-
19,142	10,257	8,885	19,142	10,257	8,885	-	-	-
18,779	10,090	8,689	18,775	10,090	8,685	4	-	4
18,464	9,929	8,535	18,452	9,927	8,525	12	2	10
18,043	9,732	8,311	18,029	9,728	8,301	14	4	10
17,627	9,510	8,117	17,610	9,507	8,103	17	3	14
17,373	9,387	7,986	17,351	9,384	7,967	22	3	19
1,292	700	592	1,292	700	592	-	-	-
1,157	616	541	1,156	615	541	1	1	-
1,271	696	575	1,265	694	571	6	2	4
1,032	559	473	1,032	559	473	-	-	-
707	381	326	704	381	323	3	-	3
1,103	578	525	1,103	578	525	-	-	-
1,284	686	598	1,283	686	597	1	-	1
739	410	329	739	410	329	-	-	-
637	348	289	637	348	289	-	-	-
576	326	250	576	326	250	-	-	-
1,086	566	520	1,085	566	519	1	-	1
565	312	253	565	312	253	-	-	-
845	455	390	843	455	388	2	-	2
1,116	590	526	1,114	590	524	2	-	2
821	442	379	821	442	379	-	-	-
858	468	390	855	468	387	3	-	3
662	367	295	660	367	293	2	-	2
889	483	406	888	483	405	1	-	1
733	404	329	733	404	329	-	-	-

表 2-7 現住人口之婚姻

年底及里別	離婚/終止結婚								
	合計			不同性別			相同性別		
	計	男	女	計	男	女	計	男	女
民國103年 2014	2,950	1,832	1,118	2,950	1,832	1,118	-	-	-
民國104年 2015	3,029	1,884	1,145	3,029	1,884	1,145	-	-	-
民國105年 2016	3,092	1,920	1,172	3,092	1,920	1,172	-	-	-
民國106年 2017	3,206	1,976	1,230	3,206	1,976	1,230	-	-	-
民國107年 2018	3,234	1,998	1,236	3,234	1,998	1,236	-	-	-
民國108年 2019	3,295	2,015	1,280	3,295	2,015	1,280	-	-	-
民國109年 2020	3,361	2,058	1,303	3,360	2,058	1,302	1	-	1
民國110年 2021	3,420	2,082	1,338	3,415	2,081	1,334	5	1	4
民國111年 2022	3,498	2,131	1,367	3,493	2,129	1,364	5	2	3
民國112年 2023	3,551	2,171	1,380	3,546	2,169	1,377	5	2	3
福安里	233	148	85	233	148	85	-	-	-
合和里	285	169	116	285	169	116	-	-	-
祿興里	277	155	122	277	155	122	-	-	-
中壇里	187	123	64	187	123	64	-	-	-
德興里	150	89	61	147	87	60	3	2	1
龍山里	210	135	75	210	135	75	-	-	-
獅山里	223	140	83	222	140	82	1	-	1
龍肚里	136	94	42	136	94	42	-	-	-
廣德里	126	73	53	126	73	53	-	-	-
興隆里	107	66	41	107	66	41	-	-	-
中圳里	200	97	103	200	97	103	-	-	-
東門里	131	90	41	131	90	41	-	-	-
泰安里	146	74	72	146	74	72	-	-	-
瀾濃里	263	149	114	263	149	114	-	-	-
清水里	185	117	68	185	117	68	-	-	-
吉洋里	201	132	69	200	132	68	1	-	1
吉和里	149	100	49	149	100	49	-	-	-
吉東里	198	122	76	198	122	76	-	-	-
廣林里	144	98	46	144	98	46	-	-	-

資料來源：高雄市政府民政局。

備註：1.自108年5月24日起同性婚姻合法化，「有偶」、「離婚/終止結婚」及「喪偶」項下分列「不同性別」及「相同性別」統計資料。

狀況—按里別分（續）

單位：人

喪偶								
合計			不同性別			相同性別		
計	男	女	計	男	女	計	男	女
3,674	925	2,749	3,674	925	2,749	-	-	-
3,704	933	2,771	3,704	933	2,771	-	-	-
3,738	920	2,818	3,738	920	2,818	-	-	-
3,726	885	2,841	3,726	885	2,841	-	-	-
3,760	871	2,889	3,760	871	2,889	-	-	-
3,761	875	2,886	3,761	875	2,886	-	-	-
3,791	878	2,913	3,791	878	2,913	-	-	-
3,780	865	2,915	3,780	865	2,915	-	-	-
3,785	856	2,929	3,785	856	2,929	-	-	-
3,772	840	2,932	3,772	840	2,932	-	-	-
284	72	212	284	72	212	-	-	-
259	52	207	259	52	207	-	-	-
279	57	222	279	57	222	-	-	-
213	50	163	213	50	163	-	-	-
171	36	135	171	36	135	-	-	-
223	50	173	223	50	173	-	-	-
252	50	202	252	50	202	-	-	-
168	42	126	168	42	126	-	-	-
151	39	112	151	39	112	-	-	-
148	45	103	148	45	103	-	-	-
204	50	154	204	50	154	-	-	-
140	28	112	140	28	112	-	-	-
154	34	120	154	34	120	-	-	-
241	55	186	241	55	186	-	-	-
174	36	138	174	36	138	-	-	-
204	42	162	204	42	162	-	-	-
149	34	115	149	34	115	-	-	-
184	37	147	184	37	147	-	-	-
174	31	143	174	31	143	-	-	-

表 2-8 現住原

年底別	戶數(戶)		
	合計	平地原住民	山地原住民
民國103年 2014	53	18	35
民國104年 2015	54	20	34
民國105年 2016	60	20	40
民國106年 2017	61	20	41
民國107年 2018	64	22	42
民國108年 2019	65	20	45
民國109年 2020	67	20	47
民國110年 2021	77	26	51
民國111年 2022	82	28	54
民國112年 2023	84	29	55
福安里	6	1	5
合和里	8	3	5
祿興里	3	-	3
中壇里	5	1	4
德興里	2	1	1
龍山里	5	1	4
獅山里	8	3	5
龍肚里	2	1	1
廣德里	3	2	1
興隆里	2	1	1
中圳里	2	-	2
東門里	-	-	-
泰安里	7	5	2
瀾濃里	10	3	7
清水里	5	2	3
吉洋里	3	2	1
吉和里	5	1	4
吉東里	5	1	4
廣林里	3	1	2

資料來源：高雄市美濃戶政事務所

住民戶口數

單位：戶、人

人口數(人)								
合計			平地原住民			山地原住民		
計	男	女	計	男	女	計	男	女
165	63	102	61	23	38	104	40	64
162	65	97	63	23	40	99	42	57
175	69	106	64	22	42	111	47	64
179	74	105	62	22	40	117	52	65
186	79	107	69	28	41	117	51	66
187	78	109	67	24	43	120	54	66
194	84	110	64	23	41	130	61	69
201	88	113	67	25	42	134	63	71
208	90	118	79	32	47	129	58	71
223	95	128	81	32	49	142	63	79
10	4	6	2	1	1	8	3	5
21	11	10	10	6	4	11	5	6
14	5	9	1	-	1	13	5	8
10	3	7	2	-	2	8	3	5
6	2	4	2	-	2	4	2	2
15	7	8	6	2	4	9	5	4
23	10	13	9	3	6	14	7	7
8	5	3	5	3	2	3	2	1
5	-	5	3	-	3	2	-	2
6	4	2	2	1	1	4	3	1
7	3	4	-	-	-	7	3	4
2	-	2	2	-	2	-	-	-
13	9	4	7	4	3	6	5	1
20	10	10	4	1	3	16	9	7
10	4	6	3	2	1	7	2	5
9	5	4	6	5	1	3	-	3
21	6	15	6	-	6	15	6	9
16	4	12	9	4	5	7	-	7
7	3	4	2	-	2	5	3	2

表 2-9 新住

年底及性別	總計	大陸地區 (含港澳地 區)	非大陸港澳地區			
			合計	印尼	馬來西亞	新加坡
民國103年 2014	1,147	706	441	118	7	-
民國104年 2015	1,162	708	454	124	8	1
民國105年 2016	1,152	702	450	129	7	1
民國106年 2017	1,058	596	462	158	6	1
民國107年 2018	998	526	472	158	6	2
民國108年 2019	1,002	512	490	160	7	3
民國109年 2020	981	492	489	158	9	2
民國110年 2021	956	471	485	156	8	2
民國111年 2022	949	462	487	154	8	2
民國112年 2023	965	464	501	154	8	1
男	49	11	38	-	3	1
女	916	453	463	154	5	-

資料來源：高雄市政府民政局

民人口數

單位：人

非大陸港澳地區						
菲律賓	泰國	緬甸	越南	柬埔寨	寮國	其他國家
10	26	3	234	15	-	28
10	26	3	237	15	-	30
10	26	3	234	14	-	26
13	22	3	223	13	-	23
16	18	3	228	13	-	28
17	17	4	240	12	-	30
14	18	2	243	11	-	32
13	19	2	243	11	-	31
14	19	1	245	11	-	33
13	18	1	259	11	-	36
1	2	-	1	-	-	30
12	16	1	258	11	-	6

參、行政組織

表 3-1 區公所組織系統

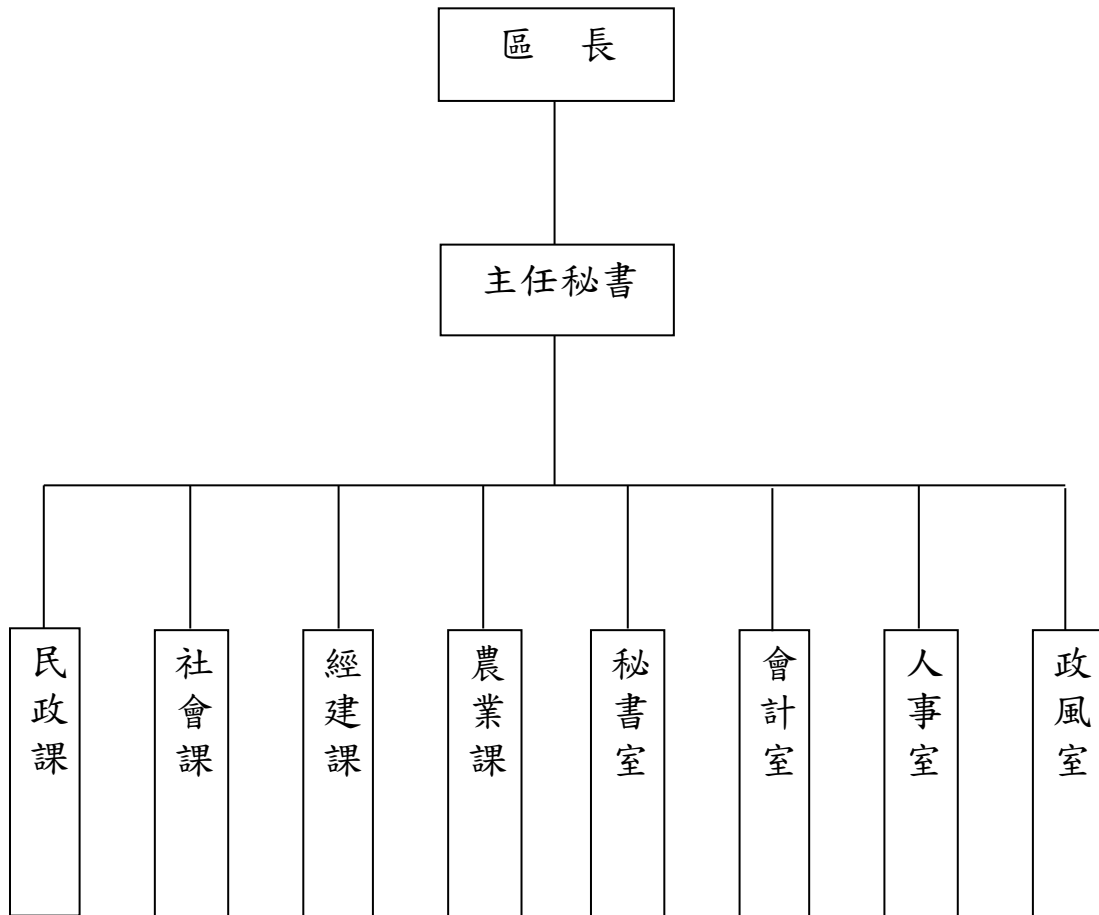

資料來源:本所人事室

表3-2 區公所編制

年底別	總計	區長	副區長	主任 秘書	秘書	視導	課長	主任	技士	課員	技佐
民國103年 2014											
編制員額	59	1	-	1	1	-	4	1	6	14	1
現有員額	55	1	-	1	1	-	4	1	4	14	1
民國104年 2015											
編制員額	60	1	-	1	1	-	4	1	6	15	1
現有員額	53	1	-	1	1	-	4	1	5	11	1
民國105年 2016											
編制員額	60	1	-	1	1	-	4	1	6	15	1
現有員額	55	1	-	1	1	-	4	1	4	14	1
民國106年 2017											
編制員額	59	1	-	1	1	-	4	1	6	14	1
現有員額	52	1	-	1	1	-	4	1	3	14	-
民國107年 2018											
編制員額	59	1	-	1	1	-	4	1	6	14	1
現有員額	55	1	-	1	1	-	4	1	4	14	1
民國108年 2019											
編制員額	62	1	-	1	1	-	4	1	6	15	1
現有員額	57	1	-	1	1	-	4	1	5	15	1
民國109年 2020											
編制員額	62	1	-	1	1	-	4	1	6	15	1
現有員額	54	1	-	1	1	-	4	1	6	14	-
民國110年 2021											
編制員額	62	1	-	1	1	-	4	1	6	15	1
現有員額	53	1	-	1	1	-	4	1	5	14	-
民國111年 2022											
編制員額	62	1	-	1	1	-	4	1	6	15	1
現有員額	56	1	-	1	1	-	4	1	6	13	1
民國112年 2023											
編制員額	62	1	-	1	1	-	4	1	6	15	1
現有員額	57	1	-	1	1	-	4	1	6	14	1

資料來源：本所人事室

及現有員額

單位：人

辦事員	書記	會計室			人事室			政風室主任	調解會秘書	里幹事	獸醫
		主任	會計員	佐理員	主任	人事管理員	課員				
5	3	1	-	1	1	-	1	1	-	17	-
5	3	1	-	1	1	-	1	-	-	16	-
5	3	1	-	1	1	-	1	1	-	17	-
4	2	1	-	1	1	-	1	1	-	17	-
5	3	1	-	1	1	-	1	1	-	17	-
5	1	1	-	1	1	-	1	1	-	17	-
5	3	1	-	1	1	-	1	1	-	17	-
5	-	1	-	1	1	-	1	1	-	17	-
5	3	1	-	1	1	-	1	1	-	17	-
5	1	1	-	1	1	-	1	1	-	17	-
7	3	1	-	1	1	-	1	1	-	17	-
5	1	1	-	1	1	-	1	1	-	17	-
7	3	1	-	1	1	-	1	1	-	17	-
5	-	1	-	1	1	-	1	1	-	16	-
7	3	1	-	1	1	-	1	1	-	17	-
6	1	1	-	1	1	-	1	1	-	14	-
7	3	1	-	1	1	-	1	1	-	17	-
6	-	1	-	1	1	-	1	1	-	17	-
7	3	1	-	1	1	-	1	1	-	17	-
6	-	1	-	1	1	-	1	1	-	17	-

表 3-3 區公所員工按

年底及性別	總計	職等別				
		簡薦委任(派)人員				
		合計	簡任(派)	薦任(派)	委任(派)	雇員
民國103年 2014	72	55	-	24	31	-
民國104年 2015	68	53	-	26	27	-
民國105年 2016	69	55	-	28	27	-
民國106年 2017	65	52	-	28	24	-
民國107年 2018	68	55	-	31	24	-
民國108年 2019	67	57	-	33	24	-
民國109年 2020	61	54	-	35	19	-
民國110年 2021	59	53	-	35	18	-
民國111年 2022	62	56	-	35	21	-
民國112年 2023	62	57	-	35	22	-
男	27	26	-	17	9	-
女	35	31	-	18	13	-

資料來源：本所人事室及秘書室

職等別及性別分

單位：人

職工別					
合計	技工	工友	駕駛	其他	臨時人員
17	2	5	-	-	10
15	2	4	-	-	9
14	2	4	-	-	8
13	2	4	-	-	7
12	2	3	-	-	7
10	1	2	-	-	7
7	2	-	-	-	5
6	1	-	-	-	5
6	1	1	-	-	4
5	1	1	-	-	3
1	-	-	-	-	1
4	1	1	-	-	2

表 3-4 區公所現有

年底及性別	總計	平均年齡	24歲以下	25-29歲	30-34歲
民國103年 2014	55	40.53	1	9	8
民國104年 2015	53	41.48	-	7	8
民國105年 2016	55	42.70	-	4	13
民國106年 2017	52	42.50	-	5	9
民國107年 2018	55	43.50	-	3	9
民國108年 2019	57	43.25	-	3	9
民國109年 2020	54	43.80	1	3	9
民國110年 2021	53	43.50	-	3	8
民國111年 2022	56	43.50	2	6	4
民國112年 2023	57	43.60	1	6	3
男	26	43.20	1	3	1
女	31	44.00	-	3	2

資料來源：本所人事室

職員數—按年齡分

單位:人

35-39歲	40-44歲	45-49歲	50-54歲	55-59歲	60-64歲	65歲以上
9	8	9	4	5	2	-
10	6	9	8	4	1	-
5	7	10	10	4	2	-
7	7	9	10	4	1	-
8	10	9	7	7	2	-
10	14	5	9	5	2	-
8	9	5	9	7	3	-
9	10	6	7	9	1	-
9	8	9	8	7	3	-
11	10	8	8	5	5	-
5	3	6	3	2	2	-
6	7	2	5	3	3	-

表 3-5 區公所現有職

年底及性別	總計	研究所	
		博士	碩士
民國103年 2014	55	-	8
民國104年 2015	53	-	10
民國105年 2016	55	1	11
民國106年 2017	52	2	10
民國107年 2018	55	2	13
民國108年 2019	57	2	15
民國109年 2020	54	1	14
民國110年 2021	53	1	15
民國111年 2022	56	1	15
民國112年 2023	57	-	15
男	26	-	9
女	31	-	6

資料來源：本所人事室

員數－按教育程度分

單位：人

大學畢業 (含軍警校有學位者)	專科畢業	高中(職)畢業	國(初)中以下
25	14	8	-
22	13	8	-
26	9	8	-
22	10	8	-
22	10	8	-
22	9	9	-
26	5	8	-
25	4	8	-
27	4	9	-
29	4	9	-
9	2	6	-
20	2	3	-

表 3-6 里長

屆別	投票日期 年/月/日	選舉人數 (人)	候選人數(人)		
			計	男	女
第一屆里長 民國99年 2010	99/11/27	35,009	44	43	1
第二屆里長 民國103年 2014	103/11/29	34,800	46	45	1
第三屆里長 民國107年 2018	107/11/24	34,273	44	41	3
第四屆里長 民國111年 2022	111/11/26	33,080	50	45	5
福安里	111/11/26	2,450	4	4	-
合和里	111/11/26	2,257	3	3	-
祿興里	111/11/26	2,461	2	2	-
中壇里	111/11/26	1,930	2	2	-
德興里	111/11/26	1,404	4	4	-
龍山里	111/11/26	2,018	1	1	-
獅山里	111/11/26	2,367	2	1	1
龍肚里	111/11/26	1,331	2	2	-
廣德里	111/11/26	1,248	3	3	-
興隆里	111/11/26	1,115	3	2	1
中圳里	111/11/26	1,967	2	1	1
東門里	111/11/26	1,135	4	4	-
泰安里	111/11/26	1,507	3	3	-
瀾濃里	111/11/26	2,125	5	4	1
清水里	111/11/26	1,654	2	2	-
吉洋里	111/11/26	1,756	2	2	-
吉和里	111/11/26	1,296	3	2	1
吉東里	111/11/26	1,679	2	2	-
廣林里	111/11/26	1,380	1	1	-

資料來源：中央選舉委員會

選舉概況

單位:日期、人、票、百分比

投票數(票)			當選人			投票數對選舉 人數比率(%)
計	有效	無效	姓名	年齡	性別	
25,103	24,473	630	--	--	--	71.70
23,794	23,079	715	--	--	--	68.37
25,641	24,547	1,094	--	--	--	74.81
21,188	20,726	462	--	--	--	64.05
1,541	1,514	27	古能魁	55	男	62.90
1,333	1,306	27	林作松	69	男	59.06
1,525	1,507	18	劉昭宏	49	男	61.97
1,174	1,145	29	楊秋田	73	男	60.83
933	913	20	黃建雄	71	男	66.45
1,215	1,153	62	溫源興	51	男	60.21
1,544	1,515	29	鍾明福	64	男	65.23
919	902	17	邱連發	68	男	69.05
869	852	17	黃沛文	57	男	69.63
786	775	11	黃耀榮	58	男	70.49
1,262	1,236	26	黃其添	65	男	64.16
696	682	14	羅文俊	46	男	61.32
971	957	14	邱國維	52	男	64.43
1,274	1,243	31	林仁興	57	男	59.95
1,087	1,067	20	張金發	70	男	65.72
1,111	1,088	23	曾順昌	74	男	63.27
958	950	8	黃文梅	60	女	73.92
1,218	1,198	20	黃新華	57	男	72.54
772	723	49	傅兆鎮	75	男	55.94

表3-7 鄰長

年底及里別	里內現有鄰數	年底鄰長人數		
		合計	男	女
民國103年 2014	389	389	331	58
民國104年 2015	382	382	322	60
民國105年 2016	382	382	321	61
民國106年 2017	382	382	317	65
民國107年 2018	382	382	298	84
民國108年 2019	382	382	294	88
民國109年 2020	382	382	297	85
民國110年 2021	382	382	291	91
民國111年 2022	382	382	287	95
民國112年 2023	381	381	283	98
福安里	24	24	20	4
合和里	19	19	14	5
祿興里	23	23	17	6
中壇里	24	24	19	5
德興里	16	16	11	5
龍山里	22	22	17	5
獅山里	21	21	14	7
龍肚里	19	19	13	6
廣德里	16	16	9	7
興隆里	17	17	10	7
中圳里	19	19	15	4
東門里	26	26	23	3
泰安里	19	19	12	7
瀾濃里	30	30	22	8
清水里	15	15	10	5
吉洋里	19	19	18	1
吉和里	16	16	10	6
吉東里	20	20	16	4
廣林里	16	16	13	3

資料來源：本所民政課

遴聘概況

單位：鄰、人

未遴聘 鄰數	本年異動(解遴聘) 鄰長數		
	合計	男	女
-	52	41	11
-	24	20	4
-	12	11	1
-	15	12	3
-	7	7	-
-	53	42	11
-	21	19	2
-	19	10	9
-	142	98	44
-	73	51	22
-	4	3	1
-	-	-	-
-	4	2	2
-	4	3	1
-	4	3	1
-	2	2	-
-	-	-	-
-	20	15	5
-	2	1	1
-	2	2	-
-	5	4	1
-	3	1	2
-	4	3	1
-	11	6	5
-	2	1	1
-	2	2	-
-	-	-	-
-	4	3	1
-	-	-	-

表3-8 鄰長

年底別	現有鄰數	當年底實有鄰長數	當年底	
			合計	空鄰
民國103年 2014	389	389	-	-
民國104年 2015	382	382	-	-
民國105年 2016	382	382	-	-
民國106年 2017	382	382	-	-
民國107年 2018	382	382	-	-
民國108年 2019	382	382	-	-
民國109年 2020	382	382	-	-
民國110年 2021	382	382	-	-
民國111年 2022	382	382	-	-
民國112年 2023	381	381	-	-

資料來源：本所民政課

異動概況

單位：鄰、人

實有鄰長數與現有鄰長數不符原因				當年行政區域調整增加鄰數	備註
未補聘	死亡未補聘	任期屆滿未遴聘	其他		
-	-	-	-	-	-
-	-	-	-	-	-7 7月減少7鄰
-	-	-	-	-	-
-	-	-	-	-	-
-	-	-	-	-	-
-	-	-	-	-	-
-	-	-	-	-	-
-	-	-	-	-	-
-	-	-	-	-	-1 7月減少1鄰

肆、農 林 漁 牧

表 4-1 耕地

年底別	總計	耕作地	
		合計	小計
民國103年 2014	3875.52	3813.59	2916.86
民國104年 2015	3916.21	3851.38	2991.91
民國105年 2016	3946.02	3884.04	3005.09
民國106年 2017	3964.02	3871.65	3006.91
民國107年 2018	3944.27	3881.01	2956.83
民國108年 2019	3953.12	3888.69	2917.44
民國109年 2020	3960.99	3893.37	2848.20
民國110年 2021	3964.54	3889.70	2856.67
民國111年 2022	3964.54	3893.38	2864.74
民國112年 2023	4148.17	4049.03	2992.56

資料來源：行政院農業委員會及高雄市政府農業局

面積

單位：公頃

耕作地				長期耕作地	長期休閒地
短期耕作地			長期耕作地		
水稻	水稻以外之短期作	短期休閒			
1657.60	736.30	522.96	896.73	61.93	
1564.78	619.15	807.98	859.47	64.83	
1392.68	907.38	705.03	878.95	61.98	
1450.00	620.72	936.19	864.74	74.37	
1554.63	653.77	748.43	924.18	63.26	
1422.85	592.55	902.04	971.25	64.43	
1532.72	744.14	571.34	1045.17	67.62	
1507.33	681.24	668.1	1033.03	74.84	
1504.63	693.45	666.66	1028.64	71.16	
1528.62	789.59	674.35	1,056.47	99.14	

表 4-2 稻米收穫

年底別	總計		水稻					
			合計		稞稻(蓬萊)		硬秈稻(在來)	
	收穫面積	產量	收穫面積	產量	收穫面積	產量	收穫面積	產量
民國103年 2014	1,707.56	9,726,802	1,707.56	9,726,802	1,463.56	8,326,152	-	-
民國104年 2015	1,618.28	9,391,059	1,618.28	9,391,059	1,557.68	9,036,466	-	-
民國105年 2016	1,459.58	8,861,751	1,459.58	8,861,751	1,313.26	7,957,099	-	-
民國106年 2017	1,515.00	9,266,231	1,515.00	9,266,231	1,350.36	8,236,858	-	-
民國107年 2018	1,599.36	9,924,507	1,599.36	9,924,507	1,569.00	9,732,492	-	-
民國108年 2019	1,468.65	7,722,164	1,468.65	7,722,164	1,429.01	7,510,887	-	-
民國109年 2020	1,562.61	12,312,828	1,562.61	12,312,828	1,547.25	12,190,266	-	-
民國110年 2021	1,551.83	12,426,048	1,551.83	12,426,048	1,492.36	11,972,882	-	-
民國111年 2022	1,547.65	9,229,004	1,547.65	9,229,004	1,527.65	9,103,425	-	-
民國112年 2023	1,582.40	11,545	1,582.40	11,545	1,582.26	11,544	-	-

資料來源：高雄市政府農業局

面積及生產量

單位：公頃、公噸

水稻						陸稻	
軟秈稻(秈稻)		梗糯稻(圓糯)		秈糯稻(長糯)			
收穫面積	產量	收穫面積	產量	收穫面積	產量	收穫面積	產量
-	-	-	-	244.00	1,400,650	-	-
-	-	-	-	60.60	354,593	-	-
0.25	1,556	-	-	146.07	903,096	-	-
-	-	-	-	164.64	1,029,373	-	-
-	-	-	-	30.36	192,015	-	-
-	-	-	-	39.64	211,277	-	-
-	-	-	-	15.36	122,562	-	-
-	-	-	-	59.47	453,166	-	-
-	-	-	-	20.00	125,579	-	-
-	-	0.14	1	-	-	-	-

表 4-3 現有家

年底別	總計	乳牛	馬
民國103年 2014	4,625	-	-
民國104年 2015	5,081	-	-
民國105年 2016	4,557	-	-
民國106年 2017	4,223	-	-
民國107年 2018	4,197	-	-
民國108年 2019	4,061	-	-
民國109年 2020	3,967	-	-
民國110年 2021	3,732	-	-
民國111年 2022	3,441	-	-
民國112年 2023	3,684	-	-

資料來源：行政院農委會

畜數

單位：頭

豬	鹿	兔	羊
3,436	211	-	978
3,860	210	-	1,011
3,377	214	-	966
2,875	214	-	1,134
3,086	185	-	926
3,067	155	-	839
2,962	138	-	867
2,980	60	-	692
2,724	73	-	644
3,099	40	-	545

表 4-4 家畜屠宰頭數

單位：所、頭

年底別	屠宰場所 -電動(所)	屠宰場所 -人工(所)	總計	牛	豬	羊
民國103年 2014	-	-	5,404	-	5,279	125
民國104年 2015	-	-	5,239	-	4,998	241
民國105年 2016	-	-	5,783	-	5,375	408
民國106年 2017	-	-	4,830	-	4,631	199
民國107年 2018	-	-	4,364	-	4,257	107
民國108年 2019	-	-	5,122	-	4,680	442
民國109年 2020	-	-	4,654	-	4,549	105
民國110年 2021	-	-	4,000	-	3,887	113
民國111年 2022	-	-	3,914	-	3,906	8
民國112年 2023	-	...	5,744

資料來源：行政院農委會、高雄市政府農業局

表 4-5 現有家

年底別	雞		
	合計	蛋雞	肉雞
民國103年 2014	124	30	94
民國104年 2015	109	28	81
民國105年 2016	127	41	86
民國106年 2017	150	27	123
民國107年 2018	109	31	78
民國108年 2019	198	31	167
民國109年 2020	140	32	108
民國110年 2021	187	31	156
民國111年 2022	136	29	107
民國112年 2023	180	31	149

資料來源：高雄市政府農業局

禽數量

單位：千隻

		鴨		鵝	火雞
合計	蛋鴨	肉鴨			
	12	-	12	6	-
	16	-	16	1	-
	18	-	17	6	-
	14	-	14	2	-
	11	-	11	4	-
	8	-	8	4	-
	8	-	8	2	-
	7	-	7	2	-
	7	-	7	4	-
	4	-	4	3	-

表 4-6 漁戶及

年底別	漁戶數(戶)						
	合計	遠洋	近海	沿岸	海面養殖	內陸漁撈	內陸養殖
民國104年 2015	158	19	-	-	-	-	139
民國105年 2016	158	19	-	-	-	-	139
民國106年 2017	85	19	-	-	-	-	66
民國107年 2018	20	19	-	-	-	-	1
民國108年 2019	20	19	-	-	-	-	1
民國109年 2020	21	19	-	-	-	-	2
民國110年 2021	20	19	-	-	-	-	1
民國111年 2022	20	19	-	-	-	-	1
民國112年 2023	20	19	-	-	-	-	1

資料來源：高雄市政府海洋局

漁戶人口數

漁戶人口數(人)						
合計	遠洋	近海	沿岸	海面養殖	內陸漁撈	內陸養殖
353	76	-	-	-	-	277
353	76	-	-	-	-	277
247	55	-	-	-	-	192
52	48	-	-	-	-	4
53	51	-	-	-	-	2
54	49	-	-	-	-	5
52	49	-	-	-	-	3
51	49	-	-	-	-	2
50	49	-	-	-	-	1

表 4-7 水產養殖

年底別	總計				海面養殖								
					淺水養殖				其他養殖				
	合計	單養	混養	休養	合計	單養	混養	休養	小計	單養	混養	休養	
民國104年 2015	294.69	193.65	87.62	13.42	-	-	-	-	-	-	-	-	-
民國105年 2016	88.99	61.72	14.23	13.04	-	-	-	-	-	-	-	-	-
民國106年 2017	150.01	111.42	20.66	17.93	-	-	-	-	-	-	-	-	-
民國107年 2018	145.36	106.05	21.89	17.42	-	-	-	-	-	-	-	-	-
民國108年 2019	118.69	118.69	-	-	-	-	-	-	-	-	-	-	-
民國109年 2020	118.70	118.70	-	-	-	-	-	-	-	-	-	-	-
民國110年 2021	117.38	117.38	-	-	-	-	-	-	-	-	-	-	-
民國111年 2022	110.29	110.29	-	-	-	-	-	-	-	-	-	-	-
民國112年 2023	95.03	95.03	-	-	-	-	-	-	-	-	-	-	-

資料來源：本所農業課

面積

單位：公頃
(箱網養殖)立方公尺

內陸養殖												箱網養殖	
鹹水魚塭養殖				淡水魚塭養殖				其他魚塭養殖				海面 養殖	內陸 養殖
小計	單養	混養	休養	小計	單養	混養	休養	小計	單養	混養	休養		
-	-	-	-	294.69	193.65	87.62	13.42	-	-	-	-	-	-
0.42	-	0.42	-	88.57	61.72	13.81	13.04	-	-	-	-	-	-
-	-	-	-	150.01	111.42	20.66	17.93	-	-	-	-	-	-
-	-	-	-	145.36	106.05	21.89	17.42	-	-	-	-	-	-
-	-	-	-	118.69	118.69	-	-	-	-	-	-	-	-
-	-	-	-	118.70	118.70	-	-	-	-	-	-	-	-
-	-	-	-	117.38	117.38	-	-	-	-	-	-	-	-
-	-	-	-	110.29	110.29	-	-	-	-	-	-	-	-
-	-	-	-	95.03	95.03	-	-	-	-	-	-	-	-

伍、工商業及區建設

表 5-1 營運中

年底別	總計	食品及飼品 製造業	飲料及菸草 製造業	紡織業	成衣及服飾品 製造業	皮革、毛皮及 其製品製造業
民國103年 2014	30	7	-	-	1	-
民國104年 2015	29	7	-	-	1	-
民國105年 2016	-	-	-	-	-	-
民國106年 2017	27	7	-	-	1	-
民國107年 2018	28	7	-	-	1	-
民國108年 2019	28	7	-	-	1	-
民國109年 2020	29	7	-	-	1	-
民國110年 2021	-	-	-	-	-	-
民國111年 2022	28	7	-	-	1	-

資料來源：經濟部

備註：105年及110年因逢工商及服務業普查年停辦工廠校正暨營運調查，故無資料，該年所有項目資料以「-」符號表示。

工廠家數

單位：家

木竹製品 製造業	紙漿、紙及 紙製品製造業	印刷及資料 儲存媒體 複製業	石油及煤製 品製造業	化學原材料、肥 料、氮化合物、 塑橡膠原料及人 造纖維製造業	其他化學製 品製造業	藥品及醫用 化學製品製 造業	橡膠製品 製造業
4	2	-	-	-	1	-	-
4	1	-	-	-	1	-	-
-	-	-	-	-	-	-	-
3	1	-	-	-	1	-	-
4	1	-	-	-	1	-	-
4	1	-	-	-	1	-	-
4	1	-	-	-	1	-	-
-	-	-	-	-	-	-	-
3	1	-	-	-	1	-	-

表 5-1 營運中

年底別	塑膠製品 製造業	非金屬礦物 製品製造業	基本金屬 製造業	金屬製品 製造業	電子零 組件製造業	皮革、毛皮及 其製品製造業
民國103年 2014	3	7	-	-	2	-
民國104年 2015	3	7	-	-	2	-
民國105年 2016	-	-	-	-	-	-
民國106年 2017	3	7	-	-	1	-
民國107年 2018	3	7	-	-	1	-
民國108年 2019	3	7	-	-	1	-
民國109年 2020	3	7	-	-	2	-
民國110年 2021	-	-	-	-	-	-
民國111年 2022	3	7	-	-	2	-

資料來源：經濟部

備註：105年及110年因逢工商及服務業普查年停辦工廠校正暨營運調查，故無資料，該年所有項目資料以「-」符號表示。

工廠家數 (續)

單位：家

電力設備及 配備 製造業	機械設備 製造業	汽車及其零件 製造業	其他運輸工 具及其零件 製造業	家具 製造業	其他 製造業	產業用機械 設備維修及 安裝業	非製造業
1	1	1	-	-	-	-	-
1	1	1	-	-	-	-	-
-	-	-	-	-	-	-	-
1	1	1	-	-	-	-	-
1	1	1	-	-	-	-	-
1	1	1	-	-	-	-	-
1	1	1	-	-	-	-	-
-	-	-	-	-	-	-	-
1	1	1	-	-	-	-	-

表 5-2 自來水

年底別	人數 (人)	
	行政區域人數 (A)	供水區域人數
民國103年 2014	41,258	41,258
民國104年 2015	40,810	40,810
民國105年 2016	40,399	40,399
民國106年 2017	39,973	39,973
民國107年 2018	39,589	39,589
民國108年 2019	39,074	39,074
民國109年 2020	38,611	38,611
民國110年 2021	37,949	37,949
民國111年 2022	37,317	37,317
民國112年 2023	37,008	37,008

資料來源：臺灣自來水公司第七區管理處

供水普及率

人數 (人)	供水普及率 B/A*100 (%)
實際供水人數 (B)	
24,739	59.96
24,649	60.40
24,480	60.60
24,874	62.23
25,726	64.98
26,404	67.57
27,525	71.29
27,816	73.30
29,037	77.81
30,283	81.83

表 5-3 都市計畫

年底別	都市計畫區面積 (平方公里)	都市計畫區人口數 (人)		都市計畫區人口密度 (人/平方公里)	
		計畫人口數	現況人口數	計畫人口密數	現況人口密度
民國103年 2014	3.2813	22,000	8,336	6,705	2,540
民國104年 2015	3.2812	22,000	8,162	6,705	2,488
民國105年 2016	3.2812	22,000	8,080	6,705	2,463
民國106年 2017	3.2812	22,000	7,995	6,705	2,437
民國107年 2018	3.2812	22,000	8,018	6,705	2,444
民國108年 2019	3.3986	22,000	7,914	6,473	2,329
民國109年 2020	3.3986	22,000	7,820	6,473	2,301
民國110年 2021	3.3986	22,000	7,686	6,473	2,262
民國111年 2022	3.3986	22,000	7,558	6,473	2,224
民國112年 2023	3.3986	22,000	7,495	6,473	2,205

資料來源：高雄市政府都市發展局

區面積及人口

美濃中正湖特定區計畫				
都市計畫區面積 (平方公里)	都市計畫區人口數 (人)		都市計畫區人口密度 (人/平方公里)	
	計畫人口數	現況人口數	計畫人口密數	現況人口密度
1.5417	3,000	1,933	1,946	1,254
1.5417	3,000	1,894	1,946	1,229
1.5417	3,000	1,875	1,946	1,216
1.5417	3,000	1,855	1,946	1,203
1.5417	3,000	1,837	1,946	1,192
1.5417	3,000	1,813	1,946	1,176
1.5417	3,000	1,792	1,946	1,162
1.5417	3,000	1,761	1,946	1,142
1.5417	3,000	1,732	1,946	1,123
1.5417	3,000	1,718	1,946	1,114

陸、金融財稅

表6-1 歲入預決算

預算				
年度別	總計	稅課收入	罰款及賠償收入	規費收入
民國103年 2014	32,746,000	-	30,000	455,000
民國104年 2015	24,360,000	-	30,000	164,000
民國105年 2016	23,374,000	-	30,000	129,000
民國106年 2017	29,201,000	-	30,000	129,000
民國107年 2018	37,731,000	-	30,000	129,000
民國108年 2019	19,610,000	-	30,000	129,000
民國109年 2020	24,127,000	-	79,000	129,000
民國110年 2021	70,767,000	-	83,000	129,000
民國111年 2022	59,635,000	-	83,000	129,000
民國112年 2023	29,029,000	-	83,000	129,000

決算				
年度別	總計	稅課收入	罰款及賠償收入	規費收入
民國103年 2014	29,045,705	-	9,814	238,876
民國104年 2015	22,784,744	-	11,247	116,914
民國105年 2016	18,787,687	-	-	146,739
民國106年 2017	19,672,067	-	113,352	93,358
民國107年 2018	34,207,334	-	122,599	93,330
民國108年 2019	17,648,671	-	12,312	95,204
民國109年 2020	22,208,848	-	207,613	130,458
民國110年 2021	66,955,251	-	35,794	72,863
民國111年 2022	54,943,414	-	83,100	59,456
民國112年 2023	27,433,118	-	1,165	69,614

資料來源：本所會計室

一按來源別分

預算						單位：新臺幣元
信託管理收入	財產收入	營業盈餘及事業收入	補助收入	捐獻及贈與收入	其他收入	
-	-	-	13,549,000	18,662,000	50,000	
-	-	-	347,000	23,769,000	50,000	
-	53,000	-	4,279,000	18,793,000	90,000	
-	53,000	-	6,924,000	21,940,000	125,000	
-	53,000	-	14,498,000	22,896,000	125,000	
-	53,000	-	274,000	18,999,000	125,000	
-	54,000	-	4,558,000	19,182,000	125,000	
-	53,000	-	51,100,000	19,277,000	125,000	
-	97,000	-	42,045,000	17,156,000	125,000	
-	97,000	-	6,824,000	21,696,000	200,000	

決算						單位：新臺幣元
信託管理收入	財產收入	營業盈餘及事業收入	補助收入	捐獻及贈與收入	其他收入	
-	-	-	12,746,262	15,595,869	454,884	
-	56,591	-	347,000	19,918,459	2,334,533	
-	56,205	-	2,531,796	15,968,139	84,808	
-	59,428	-	6,033,758	13,226,486	145,685	
-	59,483	-	14,338,259	19,481,748	111,915	
-	55,771	-	274,000	16,839,269	372,115	
-	162,482	-	4,174,027	17,307,541	226,727	
-	108,268	-	50,220,114	16,216,379	301,833	
-	179,509	-	38,283,275	16,081,846	256,228	
-	340,728	-	6,824,000	19,313,693	883,918	

表6-2 歲出預算

預算					
年度別	總計	政權行使支出	行政支出	民政支出	財務支出
民國103年 2014	147,078,418	-	-	117,705,000	-
民國104年 2015	134,232,134	-	-	106,581,000	-
民國105年 2016	134,416,918	-	-	108,959,000	-
民國106年 2017	138,117,801	-	-	113,166,000	-
民國107年 2018	148,337,240	-	-	124,047,000	-
民國108年 2019	141,853,656	-	-	92,266,000	-
民國109年 2020	138,580,546	-	-	102,253,073	-
民國110年 2021	202,417,196	-	-	155,394,560	-
民國111年 2022	184,997,476	-	-	143,840,000	-
民國112年 2023	160,683,801	-	-	118,922,562	-

決算					
年度別	總計	政權行使支出	行政支出	民政支出	財務支出
民國103年 2014	138,128,591	-	-	109,681,096	-
民國104年 2015	124,655,987	-	-	101,187,541	-
民國105年 2016	127,141,037	-	-	102,842,347	-
民國106年 2017	122,890,715	-	-	99,486,475	-
民國107年 2018	140,571,019	-	-	117,127,584	-
民國108年 2019	137,553,982	-	-	90,023,377	-
民國109年 2020	133,975,759	-	-	99,555,431	-
民國110年 2021	196,207,476	-	-	151,096,873	-
民國111年 2022	178,521,450	-	-	137,897,504	-
民國112年 2023	153,812,631	-	-	113,689,093	-

資料來源：本所會計室

一按政事別分

預算

單位：新臺幣元

警政支出	教育支出	文化支出	農業支出	交通支出	工業支出	其他經濟 服務支出
-	-	-	-	8,470,000	-	-
-	-	-	-	7,816,000	-	-
-	-	-	-	5,500,000	-	-
-	-	-	-	7,034,000	-	-
-	-	-	-	5,815,000	-	-
-	-	-	-	15,271,000	-	-
-	-	-	-	17,657,000	-	-
-	-	-	-	16,657,000	-	-
-	-	-	-	15,765,000	-	-
-	-	-	-	18,746,000	-	-

決算

單位：新臺幣元

警政支出	教育支出	文化支出	農業支出	交通支出	工業支出	其他經濟 服務支出
-	-	-	-	7,544,077	-	-
-	-	-	-	6,083,312	-	-
-	-	-	-	4,340,772	-	-
-	-	-	-	5,486,439	-	-
-	-	-	-	4,968,195	-	-
-	-	-	-	14,194,130	-	-
-	-	-	-	15,749,855	-	-
-	-	-	-	14,800,957	-	-
-	-	-	-	15,507,785	-	-
-	-	-	-	17,108,299	-	-

表6-2 歲出預決算

預算					
年度別	社會保險支出	社會救助支出	福利服務支出	國民就業支出	醫療保健支出
民國103年 2014	-	-	-	-	-
民國104年 2015	-	-	-	-	-
民國105年 2016	-	-	-	-	-
民國106年 2017	-	-	-	-	-
民國107年 2018	-	-	-	-	-
民國108年 2019	-	-	-	-	-
民國109年 2020	-	-	-	-	-
民國110年 2021	-	-	-	-	-
民國111年 2022	-	-	-	-	-
民國112年 2023	-	-	-	-	-

決算					
年度別	社會保險支出	社會救助支出	福利服務支出	國民就業支出	醫療保健支出
民國103年 2014	-	-	-	-	-
民國104年 2015	-	-	-	-	-
民國105年 2016	-	-	-	-	-
民國106年 2017	-	-	-	-	-
民國107年 2018	-	-	-	-	-
民國108年 2019	-	-	-	-	-
民國109年 2020	-	-	-	-	-
民國110年 2021	-	-	-	-	-
民國111年 2022	-	-	-	-	-
民國112年 2023	-	-	-	-	-

資料來源：本所會計室

一按政事別分（續）

預算						單位：新臺幣元
社區發展支出	環境保護支出	退休撫卹 給付支出	還本付息 事務支出	債務付息支出	其他支出	第二預備金
-	-	17,455,059	-	-	3,448,359	-
-	-	15,949,328	-	-	1,435,806	2,450,000
-	-	17,761,856	-	-	2,196,062	-
-	-	16,513,596	-	-	1,404,205	-
-	-	16,580,835	-	-	1,894,405	-
-	-	16,452,490	-	-	17,864,166	-
-	-	16,005,022	-	-	2,041,951	623,500
-	-	16,086,026	-	-	12,092,214	2,187,396
-	-	15,879,928	-	-	2,683,948	6,828,600
-	-	16,447,122	-	-	6,568,117	-

決算						單位：新臺幣元
社區發展支出	環境保護支出	退休撫卹 給付支出	還本付息 事務支出	債務付息支出	其他支出	第二預備金
-	-	17,455,059	-	-	3,448,359	-
-	-	15,949,328	-	-	1,435,806	-
-	-	17,761,856	-	-	2,196,062	-
-	-	16,513,596	-	-	1,404,205	-
-	-	16,580,835	-	-	1,894,405	-
-	-	16,452,490	-	-	16,883,985	-
-	-	16,005,022	-	-	2,041,951	623,500
-	-	16,086,026	-	-	12,092,214	2,131,406
-	-	15,879,928	-	-	2,683,948	6,552,285
-	-	16,447,122	-	-	6,568,117	-

表 6-3 區公所經費預算

年度別	類別	總計	行政管理	業務管理
民國103年 2014	預算數	147,078,418	64,896,000	52,809,000
	決算數	138,128,591	62,300,875	47,380,221
民國104年 2015	預算數	134,232,134	64,586,000	44,445,000
	決算數	124,655,987	61,397,982	39,789,559
民國105年 2016	預算數	134,416,918	64,578,000	44,381,000
	決算數	127,141,037	64,313,047	38,529,300
民國106年 2017	預算數	138,117,801	64,412,000	48,754,000
	決算數	122,890,715	61,343,428	38,143,047
民國107年 2018	預算數	148,337,240	64,384,000	59,663,000
	決算數	140,571,019	62,606,293	54,521,291
民國108年 2019	預算數	141,853,656	62,934,000	29,332,000
	決算數	137,553,982	62,658,368	27,365,009
民國109年 2020	預算數	138,580,546	65,689,073	37,187,500
	決算數	133,975,759	65,391,306	34,787,625
民國110年 2021	預算數	202,417,196	65,581,000	89,813,560
	決算數	196,207,476	64,398,177	86,698,696
民國111年 2022	預算數	184,997,476	65,138,000	78,702,000
	決算數	178,521,450	65,016,360	72,881,144
民國112年 2023	預算數	160,683,801	71,352,562	47,570,000
	決算數	153,812,631	69,838,803	43,850,290

資料來源：本所會計室

數額—按工作計畫別分

單位：新臺幣元

公園綠地與 道路養護	小型工程	退撫金	天然災害準備金	公務人員 待遇福利
-	8,470,000	17,455,059	1,152,274	2,296,085
-	7,544,077	17,455,059	1,152,274	2,296,085
-	7,816,000	15,949,328	860,431	575,375
-	6,083,312	15,949,328	860,431	575,375
-	5,500,000	17,761,856	1,452,747	743,315
-	4,340,772	17,761,856	1,452,747	743,315
-	7,034,000	16,513,596	399,940	1,004,265
-	5,486,439	16,513,596	399,940	1,004,265
-	5,815,000	16,580,835	1,319,889	574,516
-	4,968,195	16,580,835	1,319,889	574,516
-	15,271,000	16,452,490	15,070,084	2,794,082
-	14,194,130	16,452,490	14,089,903	2,794,082
-	17,657,000	16,005,022	1,379,986	661,965
-	15,749,855	16,005,022	1,379,986	661,965
-	18,844,396	16,086,026	11,374,549	717,665
-	16,932,363	16,086,026	11,374,549	717,665
-	22,593,600	15,879,928	2,041,948	642,000
-	22,060,070	15,879,928	2,041,948	642,000
-	18,746,000	15,648,132	6,568,117	798,990
-	17,108,299	15,648,132	6,568,117	798,990

表 6-4 區公所經費預算

年度別	類別	總計	經 常 門	
			人事費	業務費
民國103年 2014	預算數	147,078,418	70,685,144	15,167,875
	決算數	138,128,591	68,973,448	11,653,858
民國104年 2015	預算數	134,232,134	67,458,703	18,003,218
	決算數	124,655,987	64,507,930	15,290,061
民國105年 2016	預算數	134,416,918	69,475,171	23,081,000
	決算數	127,141,037	69,475,171	20,482,180
民國106年 2017	預算數	138,117,801	68,505,861	34,354,000
	決算數	122,890,715	65,901,472	30,672,934
民國107年 2018	預算數	148,337,240	68,143,351	31,536,722
	決算數	140,571,019	66,924,818	28,260,821
民國108年 2019	預算數	141,853,656	68,762,572	32,645,000
	決算數	137,553,982	68,762,572	30,640,062
民國109年 2020	預算數	138,580,546	68,946,060	37,781,000
	決算數	133,975,759	68,805,183	35,449,397
民國110年 2021	預算數	202,417,196	69,105,691	45,224,560
	決算數	196,207,476	68,118,779	42,824,741
民國111年 2022	預算數	184,997,476	68,294,928	52,198,663
	決算數	178,521,450	68,294,928	49,377,706
民國112年 2023	預算數	160,683,801	73,163,684	37,963,847
	決算數	153,812,631	71,766,387	36,296,084

資料來源：本所會計室

數額—按用途別科目分

單位：新臺幣元

經 常 門			資 本 門		
獎補助費	債務費	預備金	設備及投資	獎補助費	預備金
22,825,000	-	-	38,400,399	-	-
22,440,978	-	-	35,060,307	-	-
21,388,000	-	-	26,882,213	500,000	-
21,205,960	-	-	23,162,721	489,315	-
21,346,000	-	-	20,014,747	500,000	-
21,073,880	-	-	15,628,716	481,090	-
10,972,000	-	-	24,185,940	100,000	-
10,701,880	-	-	15,564,429	50,000	-
10,906,000	-	-	37,651,167	100,000	-
10,708,850	-	-	34,576,530	100,000	-
10,912,000	-	-	29,434,084	100,000	-
10,811,880	-	-	27,239,468	100,000	-
9,783,000	-	-	21,970,486	100,000	-
9,688,800	-	-	19,937,404	94,975	-
9,767,000	-	-	78,219,945	100,000	-
9,709,000	-	-	75,484,956	70,000	-
9,651,800	-	-	54,652,085	200,000	-
9,651,800	-	-	50,997,116	199,900	-
9,602,000	-	-	39,754,270	200,000	-
9,586,000	-	-	35,964,160	200,000	-

柒、教 育 文 化

表 7-1 境內國民

學年度及學校別	校數 (所)	教師數(人)			職員數(人)			班級數(班)			
		合計	男	女	合計	男	女	合計	七年級	八年級	九年級
103學年度 SY2014	3	107	44	63	18	4	14	43	13	15	15
104學年度 SY2015	3	103	41	62	22	7	15	40	12	13	15
105學年度 SY2016	3	100	41	59	22	8	14	37	12	12	13
106學年度 SY2017	3	98	39	59	22	7	15	36	12	12	12
107學年度 SY2018	3	96	40	56	22	6	16	36	12	12	12
108學年度 SY2019	3	100	43	57	22	6	16	34	11	11	12
109學年度 SY2020	3	90	36	54	22	7	15	31	9	11	11
110學年度 SY2021	3	92	38	54	20	8	12	29	9	9	11
111學年度 SY2022	3	90	39	51	21	7	14	27	9	9	9
112學年度 SY2023	3	84	36	48	19	8	11	26	8	9	9
市立美濃國中	1	35	16	19	6	4	2	12	4	4	4
市立南隆國中	1	26	10	16	7	1	6	8	2	3	3
市立龍肚國中	1	23	10	13	6	3	3	6	2	2	2

資料來源：高雄市政府教育局

中學概況

學生數(人)									上學年度畢業生數(人)		
合計			七年級		八年級		九年級				
計	男	女	男	女	男	女	男	女	合計	男	女
1,148	633	515	200	136	196	204	237	175	351	190	161
1,054	552	502	160	155	196	140	196	207	405	232	173
953	506	447	150	150	159	156	197	141	400	193	207
889	459	430	148	128	152	145	159	157	338	195	143
889	459	430	148	128	152	145	159	157	338	195	143
756	400	356	111	114	139	115	150	127	304	154	150
668	345	323	96	94	111	115	138	114	268	143	125
611	322	289	114	81	97	94	111	114	247	134	113
531	297	234	85	60	115	79	97	95	222	110	112
495	274	221	78	82	81	59	115	80	189	94	95
246	137	109	45	54	38	19	54	36	78	50	28
183	99	84	24	20	30	31	45	33	78	36	42
66	38	28	9	8	13	9	16	11	33	8	25

表 7-2 境內國民

學年度及學校別	校數(所)	教師數(人)			職員數(人)		
		合計	男	女	合計	男	女
103學年度 2014	9	169	66	103	20	3	17
104學年度 2015	9	159	58	101	24	8	16
105學年度 2016	9	143	59	84	26	8	18
106學年度 2017	9	146	57	89	26	8	18
107學年度 2018	9	143	62	81	26	6	20
108學年度 2019	9	145	56	89	26	5	21
109學年度 2020	9	145	58	87	26	4	22
110學年度 2021	9	145	56	89	24	3	21
111學年度 2022	9	157	60	97	26	4	22
112學年度 2023	9	158	58	100	26	5	21
市立美濃國小	1	35	7	28	4	1	3
市立東門國小	1	13	6	7	2	-	2
市立吉洋國小	1	14	5	9	4	2	2
市立龍肚國小	1	15	6	9	4	-	4
市立中壇國小	1	22	9	13	3	1	2
市立廣興國小	1	14	7	7	3	-	3
市立龍山國小	1	13	5	8	2	1	1
市立福安國小	1	16	6	10	2	-	2
市立吉東國小	1	16	7	9	2	-	2

資料來源：高雄市政府教育局

小學概況

班級數(班)						
合計	一年級	二年級	三年級	四年級	五年級	六年級
85	12	13	13	15	16	16
79	11	12	12	14	15	15
75	11	11	12	12	14	15
75	11	11	12	12	14	15
72	12	12	12	11	13	12
72	12	12	12	11	12	13
72	12	12	12	12	12	12
71	13	12	12	12	11	11
72	12	13	12	12	12	11
72	12	12	13	12	12	11
19	3	3	4	3	3	3
6	1	1	1	1	1	1
6	1	1	1	1	1	1
6	1	1	1	1	1	1
11	2	2	2	2	2	1
6	1	1	1	1	1	1
6	1	1	1	1	1	1
6	1	1	1	1	1	1
6	1	1	1	1	1	1

表 7-2 境內國民

學年度及學校別	學生數 (人)						
	合計			一年級		二年級	
	計	男	女	男	女	男	女
103學年度 2014	1,631	826	805	103	103	112	120
104學年度 2015	1,505	786	719	116	91	98	102
105學年度 2016	1,372	726	646	87	74	115	94
106學年度 2017	1,232	645	587	81	85	85	73
107學年度 2018	1,135	579	556	84	95	79	85
108學年度 2019	1,092	572	520	99	81	81	96
109學年度 2020	1,070	575	495	105	72	102	81
110學年度 2021	1,045	559	486	101	82	106	72
111學年度 2022	1,080	580	500	102	81	103	85
111學年度 2023	1,083	582	501	84	83	104	82
市立美濃國小	383	212	171	35	28	39	30
市立東門國小	61	37	24	5	3	11	4
市立吉洋國小	82	46	36	5	5	7	5
市立龍肚國小	95	54	41	7	7	10	5
市立中壇國小	187	96	91	15	14	11	16
市立廣興國小	39	21	18	3	3	3	4
市立龍山國小	68	32	36	3	10	5	6
市立福安國小	67	37	30	5	7	8	3
市立吉東國小	101	47	54	6	6	10	9

資料來源：高雄市政府教育局

小學概況（續）

學生數 (人)								上學年度畢業生數(人)		
三年級		四年級		五年級		六年級		合計	男	女
男	女	男	女	男	女	男	女			
145	118	155	138	154	158	157	168	347	194	153
108	117	147	116	159	139	158	154	327	162	165
102	102	114	116	149	120	159	140	312	156	156
115	91	104	101	115	114	145	123	312	156	156
87	75	115	86	101	102	113	113	263	142	121
83	82	87	77	119	85	103	99	226	114	112
80	97	83	84	86	76	119	85	205	105	100
101	81	83	95	82	83	86	73	204	119	85
103	71	105	83	84	95	83	85	161	86	75
101	86	100	73	104	84	89	93	168	85	83
35	32	35	26	41	20	27	35	75	37	38
8	6	4	4	5	5	4	2	6	4	2
10	6	7	8	9	5	8	7	12	7	5
6	8	12	4	7	7	12	10	13	7	6
20	11	20	10	16	23	14	17	25	11	14
7	1	2	2	2	6	4	2	7	3	4
5	5	7	-	5	6	7	9	16	9	7
5	5	5	10	8	3	6	2	8	3	5
5	12	8	9	11	9	7	9	6	4	2

捌、衛生 生

表 8-1 醫療機構及其他醫事

年底別	總計	西醫師	中醫師	牙醫師	藥師	藥劑生
民國103年 2014	147	16	2	8	16	15
民國104年 2015	149	16	3	8	18	13
民國105年 2016	138	16	3	7	18	12
民國106年 2017	147	17	3	7	17	13
民國107年 2018	152	18	4	6	15	12
民國108年 2019	158	20	4	6	16	12
民國109年 2020	157	19	4	5	18	12
民國110年 2021	164	16	4	3	19	12
民國111年 2022	158	14	4	4	18	9
民國112年 2023	171	16	5	4	18	9

資料來源：衛生福利部

機構開（執）業醫事人員數

單位：人

醫事檢驗師	醫事檢驗生	醫事放射師	醫事放射士	護理師	護士	助產師	助產士
3	-	1	-	58	21	-	2
3	-	1	-	59	21	-	2
3	-	1	-	53	18	-	2
3	-	1	-	55	22	-	2
3	-	1	-	57	26	-	2
1	-	1	-	63	24	-	2
1	-	1	-	63	23	-	2
1	-	1	-	70	25	-	2
1	-	1	-	70	24	-	2
1	-	1	-	78	24	-	2

表 8-1 醫療機構及其他醫事

年底別	鑲牙生	營養師	物理治療師	物理治療生	職能治療師	職能治療生
民國103年 2014	-	1	3	1	-	-
民國104年 2015	-	1	3	1	-	-
民國105年 2016	-	1	3	1	-	-
民國106年 2017	-	3	3	1	-	-
民國107年 2018	-	3	3	2	-	-
民國108年 2019	-	3	4	2	-	-
民國109年 2020	-	3	4	2	-	-
民國110年 2021	-	3	5	1	-	-
民國111年 2022	-	3	5	1	-	-
民國112年 2023	-	5	5	1	-	-

資料來源：衛生福利部

機構開(執)業醫事人員數 (續)

單位：人

臨床心理師	諮商心理師	呼吸治療師	語言治療師	聽力師	牙體 技術師	牙體 技術生	驗光師	驗光生
-	-	-	-	-	-	-	-	-
-	-	-	-	-	-	-	-	-
-	-	-	-	-	-	-	-	-
-	-	-	-	-	-	-	-	-
-	-	-	-	-	-	-	-	-
-	-	-	-	-	-	-	-	-
-	-	-	-	-	-	-	-	2
-	-	-	-	-	-	-	-	2
-	-	-	-	-	-	-	-	2

表8-2 公私立醫療

年底別	院所家數 合計	醫院 家數	診所 家數	醫療院所 病床數	醫院開放病床數		
					一般病床		
					合計	急性病床	
						急性 一般病床	精神急性 一般病床
民國103年 2014	18	1	17	36	20	20	-
民國104年 2015	19	1	18	36	20	20	-
民國105年 2016	20	1	19	36	20	20	-
民國106年 2017	21	1	20	42	20	20	-
民國107年 2018	21	1	20	47	20	20	-
民國108年 2019	21	1	20	56	20	20	-
民國109年 2020	20	1	19	56	20	20	-
民國110年 2021	17	1	16	56	20	20	-
民國111年 2022	16	1	15	56	20	20	-
民國112年 2023	17	1	16	71	20	20	-

資料來源：衛生福利部

機構數及病床數

單位：家、床、輛

醫院開放病床數

一般病床				特許病床	特殊病床		
慢性病床				國際醫療 病床	合計	加護病床	燒傷病床
慢性 一般病床	精神慢性 一般病床	慢性 結核病床	漢生病 病床				
-	-	-	-	-	3	-	-
-	-	-	-	-	3	-	-
-	-	-	-	-	3	-	-
-	-	-	-	-	3	-	-
-	-	-	-	-	3	-	-
-	-	-	-	-	3	-	-
-	-	-	-	-	3	-	-
-	-	-	-	-	3	-	-
-	-	-	-	-	3	-	-

表8-2 公私立醫療

年底別	醫院開放病床數				
	特殊病床				
	燒傷 加護病床	嬰兒病床	急診觀察床	安寧病床	慢性呼吸 照護病床
民國103年 2014	-	-	-	-	-
民國104年 2015	-	-	-	-	-
民國105年 2016	-	-	-	-	-
民國106年 2017	-	-	-	-	-
民國107年 2018	-	-	-	-	-
民國108年 2019	-	-	-	-	-
民國109年 2020	-	-	-	-	-
民國110年 2021	-	-	-	-	-
民國111年 2022	-	-	-	-	-
民國112年 2023	-	-	-	-	-

資料來源：衛生福利部

機構數及病床數 (續1)

單位：家、床、輛

醫院開放病床數

特殊病床

亞急性呼吸 照護病床	精神科 加護病床	普通 隔離病床	正壓 隔離病床	負壓 隔離病床	骨髓 移植病床	性侵害犯罪 加害人強制 治療病床	急性後期 照護病床
-	-	-	-	-	-	-	-
-	-	-	-	-	-	-	-
-	-	-	-	-	-	-	-
-	-	-	-	-	-	-	-
-	-	-	-	-	-	-	-
-	-	-	-	-	-	-	-
-	-	-	-	-	-	-	-
-	-	-	-	-	-	-	-
-	-	-	-	-	-	-	-
-	-	-	-	-	-	-	-

表8-2 公私立醫療

年底別	醫院開放病床數						精神科日間照 護人數 (人)
	特殊病床						
	整合醫學急 診後送病床	手術 恢復床	嬰兒床	血液 透析床	腹膜 透析床	其他	
民國103年 2014	-	-	-	-	-	3	-
民國104年 2015	-	-	-	-	-	3	-
民國105年 2016	-	-	-	-	-	3	-
民國106年 2017	-	-	-	-	-	3	-
民國107年 2018	-	-	-	-	-	3	-
民國108年 2019	-	-	-	-	-	3	-
民國109年 2020	-	-	-	-	-	3	-
民國110年 2021	-	-	-	-	-	3	-
民國111年 2022	-	-	-	-	-	3	-
民國112年 2023	-	-	-	-	-	3	-

資料來源：衛生福利部

機構數及病床數 (續完)

單位：家、床、輛

診所						醫院救護車 (輛)
合計	觀察床	嬰兒床	血液 透析床	腹膜 透析床	產科病床	
13	13	-	-	-	-	-
13	13	-	-	-	-	-
13	13	-	-	-	-	-
19	4	-	15	-	-	-
24	3	-	21	-	-	-
33	3	-	30	-	-	-
33	3	-	30	-	-	-
33	3	-	30	-	-	-
33	3	-	30	-	-	-
48	3	-	45	-	-	-

表 8-3 藥商

年底別	合計	藥局	西藥商	
			販賣業	製造業
民國103年 2014	85	15	4	-
民國104年 2015	85	16	3	-
民國105年 2016	86	16	2	-
民國106年 2017	88	16	2	-
民國107年 2018	85	14	2	-
民國108年 2019	87	14	2	-
民國109年 2020	75	15	1	-
民國110年 2021	70	15	1	-
民國111年 2022	69	15	1	-
民國112年 2023	73	15	1	-

資料來源：高雄市政府衛生局

家數

單位：家

中藥商		醫療器材商	
販賣業	製造業	販賣業	製造業
35	-	31	-
35	-	31	-
35	-	33	-
35	-	35	-
33	-	36	-
33	-	38	-
28	-	31	-
24	-	30	-
23	-	30	-
23	-	34	-

玖、環境保護

表9-1 改善市容查報

年底別	總計	道路、水溝、下水道、橋樑、河川、堤防等公共設施之損壞事項	公園、綠地、行道樹等維護、修剪及扶正事項	廢棄物、廢土、水溝、下水道、公廁等之清理維護事項	違規廣告物查報事項
民國103年 2014	235	98	20	28	-
民國104年 2015	164	85	16	18	-
民國105年 2016	145	90	17	17	-
民國106年 2017	255	146	28	36	-
民國107年 2018	480	250	44	98	-
民國108年 2019	255	163	24	28	-
民國109年 2020	421	314	21	37	-
民國110年 2021	370	286	24	30	-
民國111年 2022	374	214	51	74	-
民國112年 2023	680	201	355	118	-

資料來源：本所經建課

有關案件執行情形

單位：件

交通號(標誌、標線之修復及移除 廢棄交通標誌事項	門牌、街道巷弄 名牌之維護事項	路燈、水電、電信、 瓦斯設施之損壞修復事項	競選廣告物之改善、 移除事項	路霸檢舉通報事項	其他有礙市容觀瞻及 妨害公共安全事項
28	11	50	-	-	-
12	7	26	-	-	-
7	2	12	-	-	-
30	-	15	-	-	-
51	1	34	-	1	1
22	2	12	-	1	3
29	-	17	-	-	3
11	-	15	-	1	3
23	-	7	-	-	5
-	-	6	-	-	-

拾、社會福利

表 10-1 推行社區

年(底)別	設置社區 生產建設基金 (個)	實際使用經費(元)		社區活動 中心 (幢) (年底)
		政府補助款	社區自籌款	
民國103年 2014	16	1,109,498	299,025	24
民國104年 2015	16	4,968,401	544,509	24
民國105年 2016	16	1,892,680	516,825	24
民國106年 2017	16	3,249,695	515,000	24
民國107年 2018	16	5,620,860	1,025,770	24
民國108年 2019	16	9,009,896	1,202,317	23
民國109年 2020	16	11,770,914	1,426,014	23
民國110年 2021	16	7,211,328	969,730	23
民國111年 2022	16	9,615,134	2,835,009	22
民國112年 2023	16	10,745,538	1,722,421	22

資料來源：高雄市政府社會局

發展工作成果

社區發展工作項目

辦理社區 幹部訓練 (人次)	辦理社區 觀摩 (人次)	社區長壽 俱樂部 (處) (年底)	社區成長 教室 (班) (年底)	社區守望 相助隊 (隊) (年底)
367	919	5	3	3
300	1,027	5	4	3
411	837	5	2	3
176	819	5	3	3
1,053	2,449	5	14	3
1,190	1,178	5	22	3
956	682	5	10	2
1,636	499	9	49	2
1,552	1,178	6	17	2
1,285	1,179	4	9	2

表 10-1 推行社區

年(底)別	社區發展工作項目		
	社區民俗藝文 康樂班 (隊) (年底)	社區志願服務 (年底)	
		團隊 (隊)	志工數 (人)
民國103年 2014	2	10	510
民國104年 2015	2	10	510
民國105年 2016	3	11	586
民國106年 2017	5	11	574
民國107年 2018	4	11	575
民國108年 2019	4	18	564
民國109年 2020	4	20	570
民國110年 2021	-	17	444
民國111年 2022	15	17	495
民國112年 2023	7	17	422

發展工作成果(續)

社區發展工作項目					
辦理社區照顧 關懷據點 (處) (年底)	社區圖書室 (處) (年底)	社區刊物 (期) (年底)	服務成果		
			福利服務或活動 (受益人次)	其他服務 (受益人次)	
1	2	1	1,627	355	
1	2	4	8,622	1,000	
1	2	1	4,370	1,215	
2	2	-	8,778	2,020	
4	2	-	23,769	6,936	
6	2	-	29,080	14,400	
8	2	2	25,980	9,616	
9	1	4	34,484	11,799	
10	2	9	41,197	16,326	
13	2	5	122,230	13,924	

表 10-2 社區發展協會會員人數

年底及 社區發展協會別	社區發展協會數 (個)	社區戶數 (戶)	社區人口數 (人)	理監事人數 (人)	社區發展協會會員數 (人)		
					合計	男	女
民國103年 2014	20	14,191	40,836	338	2,049	1,302	747
民國104年 2015	20	13,108	38,735	338	2,106	1,271	835
民國105年 2016	20	13,654	38,065	338	2,140	1,273	867
民國106年 2017	19	13,102	35,786	324	2,050	1,244	806
民國107年 2018	20	13,711	36,996	341	2,088	1,207	881
民國108年 2019	20	13,748	36,292	361	2,169	1,223	946
民國109年 2020	20	13,775	36,027	360	2,187	1,209	978
民國110年 2021	20	15,499	39,735	360	2,176	1,178	998
民國111年 2022	20	14,950	37,317	352	2,141	1,103	1,038
民國112年 2023	21	15,080	37,008	349	2,120	1,125	995
下九寮社區發展協會	1	282	721	12	49	39	10
中圳社區發展協會	1	936	2,305	12	121	53	68
合和社區發展協會	1	1,113	2,627	20	85	53	32
吉和社區發展協會	1	282	721	20	117	65	52
吉東社區發展協會	1	716	1,932	20	125	84	41
吉洋社區發展協會	1	652	1,738	20	116	78	38
南興社區發展協會	1	806	2,146	20	175	99	76
清水社區發展協會	1	721	1,804	12	88	38	50
獅山社區發展協會	1	1,038	2,640	20	115	80	35
祿興社區發展協會	1	1,108	2,780	12	95	39	56
福安社區發展協會	1	1,086	2,684	20	142	87	55
精功社區發展協會	1	87	189	12	77	33	44
廣林社區發展協會	1	624	1,493	20	113	58	55
廣德社區發展協會	1	548	1,352	12	75	36	39
廣興社區發展協會	1	520	1,175	12	73	40	33
德興社區發展協會	1	602	1,551	20	114	54	60
龍山社區發展協會	1	926	2,202	20	43	25	18
龍肚社區發展協會	1	649	1,431	20	176	60	116
瀾濃社區發展協會	1	1,095	2,507	12	99	40	59
東門社區發展協會	1	532	1,228	21	72	32	40
泰安庄頭社區發展協會	1	757	1,782	12	50	32	18

資料來源：高雄市政府社會局及本所社會課

表10-3社會福利

年底別	中低收入老人生活津貼	低收入戶喪葬補助		身心障礙者生活補助		身心障礙者托育養護補助	
	申請人次	發放人次	金額	發放人次	金額	發放人次	金額
民國103年 2014	57	-	-	7,142	30,209,120	636	9,533,208
民國104年 2015	72	-	-	7,255	30,864,700	612	8,908,848
民國105年 2016	75	-	-	7,138	31,654,510	564	8,156,880
民國106年 2017	43	-	-	7,240	32,064,890	684	9,983,988
民國107年 2018	282	-	-	10,118	50,712,160	768	11,057,316
民國108年 2019	413	-	-	10,140	50,585,991	912	12,755,412
民國109年 2020	428	-	-	10,944	52,123,277	972	14,052,648
民國110年 2021	405	-	-	10,204	53,293,681	984	14,485,060
民國111年 2022	429	-	-	9,959	51,399,028	996	13,924,056
民國112年 2023	451	-	-	9,700	49,691,868	852	11,418,168

資料來源：本所社會課

及救濟概況

單位：人次；新臺幣元

身心障礙者 生活輔助器具補助		急難救助		其他		
發放人次	金額	發放人次	金額	現金	實物	衣服
297	2,569,400	50	288,000	-	-	-
345	3,149,067	43	259,000	-	-	-
394	3,160,384	56	283,000	-	-	-
347	3,086,962	32	135,000	-	-	-
337	2,916,067	27	135,000	-	-	-
352	2,974,897	26	147,000	-	-	-
281	2,281,513	17	126,000	-	-	-
469	3,908,632	17	107,000	-	-	-
414	3,300,625	12	78,000	-	-	-
134	1,267,500	16	122,000	-	-	-

表10-4 遭受

年底別	災害種類	災害發生日期	受災人數(人)				
			臨時收容災民數	死亡(含無名屍)	失蹤	重傷	其他
民國103年 2014	-	-	-	-	-	-	-
民國104年 2015	風災	1040808	-	-	-	-	-
民國105年 2016	震災	1050206	-	-	-	-	-
	風災	1050707	-	-	-	-	-
	風災	1050915	-	-	-	-	-
	風災	1050928	-	-	-	-	-
	火災	1051017	-	-	-	-	-
民國106年 2017	-	-	-	-	-	-	-
民國107年 2018	8月豪雨	1070822	-	-	-	-	-
民國108年 2019	火災	1080529	-	-	-	-	-
民國109年 2020	-	-	-	-	-	-	-
民國110年 2021	風災	1100810	-	-	-	-	-
民國111年 2022	-	-	-	-	-	-	-
民國112年 2023	火災	1120209	-	-	-	-	-
	火災	1121020	-	-	-	-	-

資料來源：本所社會課

災害救助情形

住屋毀損安遷救助		財務受損影響生計者		救助金額		
戶	人	戶	合計	現金(元)	實物	
-	-	-	-	-	-	-
1	3	-	60,000	60,000	-	-
3	5	-	100,000	100,000	-	-
3	3	-	60,000	60,000	-	-
2	2	-	40,000	40,000	-	-
5	8	-	160,000	160,000	-	-
1	1	-	20,000	20,000	-	-
-	-	-	-	-	-	-
-	-	151	2,265,000	2,265,000	-	-
1	1	-	20,000	20,000	-	-
-	-	-	-	-	-	-
1	1	-	20,000	20,000	-	-
-	-	-	-	-	-	-
1	1	-	15,000	15,000	-	-
1	3	-	60,000	60,000	-	-

表10-5辦理急

年底別	總計		死亡無力殮葬者		遭受意外傷害 或罹患重病 致生活陷於困境者		負家庭主要生計 責任且無法工作致 生活陷於困境者	
	救助人次	金額	救助人次	金額	救助人次	金額	救助人次	金額
民國103年 2014	50	288,000	23	171,000	27	117,000	-	-
民國104年 2015	43	259,000	19	152,000	24	107,000	-	-
民國105年 2016	56	283,000	25	177,000	31	106,000	-	-
民國106年 2017	32	135,000	4	25,000	28	110,000	-	-
民國107年 2018	27	135,000	3	18,000	24	117,000	-	-
民國108年 2019	26	147,000	6	50,000	20	97,000	-	-
民國109年 2020	17	126,000	1	20,000	13	88,000	2	16,000
民國110年 2021	17	107,000	5	39,000	12	68,000	-	-
民國111年 2022	12	78,000	2	26,000	10	52,000	-	-
民國112年 2023	16	122,000	3	50,000	13	72,000	-	-

資料來源：本所社會課

難救助概況

單位：人次、新臺幣元

財產或存款 未能及時運用 致生活陷於困境者		其他遭遇 重大變故者		川資突然發生 困難者		無遺屬與 遺產埋葬者	
救助人次	金額	救助人次	金額	救助人次	金額	救助人次	金額
-	-	-	-	-	-	-	-
-	-	-	-	-	-	-	-
-	-	-	-	-	-	-	-
-	-	-	-	-	-	-	-
-	-	-	-	-	-	-	-
-	-	-	-	-	-	-	-
-	-	1	2,000	-	-	-	-
-	-	-	-	-	-	-	-
-	-	-	-	-	-	-	-
-	-	-	-	-	-	-	-

表10-6低收入

年底別	總計		第一類	
	戶數	人數	戶數	人數
民國103年 2014	389	1,044	3	3
民國104年 2015	350	922	2	2
民國105年 2016	328	846	2	2
民國106年 2017	325	828	1	1
民國107年 2018	267	634	1	1
民國108年 2019	257	582	1	1
民國109年 2020	246	512	1	1
民國110年 2021	245	502	1	1
民國111年 2022	248	500	1	1
民國112年 2023	232	447	1	1

資料來源：高雄市政府社會局

戶人口

單位：戶、人

第二類		第三類		第四類	
戶數	人數	戶數	人數	戶數	人數
157	290	43	143	186	608
129	222	48	141	171	557
110	178	45	130	171	536
106	165	42	115	176	547
88	128	27	67	151	438
76	113	23	50	157	418
76	117	16	32	153	362
72	110	15	30	157	361
72	148	11	20	164	331
69	136	11	20	151	290

表10-7身心障

年底別	新舊制總計			領有舊制身心障礙手冊						
				計	男	女	視覺障礙者		聽覺機能障礙者	
	總計	男	女				男	女	男	女
民國103年 2014	3,326	1,780	1,546	2,347	1,231	1,116	69	44	108	79
民國104年 2015	3,415	1,867	1,548	2,003	1,047	956	59	37	91	67
民國105年 2016	3,499	1,932	1,567	1,524	757	767	42	34	78	54
民國106年 2017	3,276	1,797	1,479	968	416	552	32	31	59	39
民國107年 2018	3,287	1,800	1,487	89	32	57	2	1	7	12
民國108年 2019	3,319	1,842	1,477	6	2	4	-	-	-	1
民國109年 2020	3,325	1,848	1,477	-	-	-	-	-	-	-
民國110年 2021	3,301	1,842	1,459	-	-	-	-	-	-	-
民國111年 2022	3,250	1,800	1,450	-	-	-	-	-	-	-
民國112年 2023	3,210	1,779	1,431	-	-	-	-	-	-	-

資料來源：高雄市政府社會局

礙人口一覽表

單位：人

領有舊制身心障礙手冊

平衡機能障礙者		聲音或語言機能障礙者		肢體障礙者		智能障礙者		重要器官失去功能者		顏面損傷者	
男	女	男	女	男	女	男	女	男	女	男	女
2	3	19	7	562	589	125	75	158	142	4	1
2	3	16	5	514	532	75	54	131	114	4	1
1	2	7	1	390	455	37	23	102	97	3	1
1	1	1	-	219	360	12	6	62	65	1	-
-	-	-	-	15	31	3	2	2	5	-	-
-	-	-	-	1	2	1	1	-	-	-	-
-	-	-	-	-	-	-	-	-	-	-	-
-	-	-	-	-	-	-	-	-	-	-	-
-	-	-	-	-	-	-	-	-	-	-	-

表10-7身心障

年底別	領有舊制身心障礙手冊									
	植物人		失智症者		自閉症者		慢性精神病患者		多重障礙者	
	男	女	男	女	男	女	男	女	男	女
民國103年 2014	2	3	16	23	-	-	98	77	57	65
民國104年 2014	2	1	16	21	-	-	89	69	44	50
民國105年 2016	-	1	13	18	-	-	54	44	29	37
民國106年 2017	-	1	7	15	-	-	10	11	12	23
民國107年 2018	-	-	-	2	-	-	1	1	2	3
民國108年 2019	-	-	-	-	-	-	-	-	-	-
民國109年 2020	-	-	-	-	-	-	-	-	-	-
民國110年 2021	-	-	-	-	-	-	-	-	-	-
民國111年 2022	-	-	-	-	-	-	-	-	-	-
民國112年 2023	-	-	-	-	-	-	-	-	-	-

資料來源：高雄市政府社會局

礙人口一覽表 (續1)

單位：人

領有舊制身心障礙手冊						領有新制身心障礙證明				
頑性(難治型) 癲癇症者		因罕見疾病而致 身心功能障礙者		其他		計	男	女	神經系統構造及精 神心智功能	
男	女	男	女	男	女				男	女
-	1	-	1	11	6	979	549	430	161	149
-	1	-	1	4	-	1,412	820	592	244	202
-	-	-	-	1	-	1,975	1,175	800	367	288
-	-	-	-	-	-	2,308	1,381	927	405	326
-	-	-	-	-	-	3,198	1,768	1,430	423	380
-	-	-	-	-	-	3,313	1,840	1,473	446	403
-	-	-	-	-	-	3,325	1,848	1,477	459	420
-	-	-	-	-	-	3,301	1,842	1,459	465	414
-	-	-	-	-	-	3,250	1,800	1,450	460	402
-	-	-	-	-	-	3,210	1,779	1,431	454	420

表10-7身心障

年底別	領有新制身心障礙證明							
	眼、耳及相關構造與感官功能及疼痛		涉及聲音與語言構造及其功能		循環、造血、免疫與呼吸系統構造及其功能		消化、新陳代謝與內分泌系統相關構造及其功能	
	男	女	男	女	男	女	男	女
民國103年 2014	109	56	9	1	25	7	33	41
民國104年 2015	159	81	18	5	37	15	50	56
民國105年 2016	203	101	22	8	61	25	25	3
民國106年 2017	220	122	21	9	62	29	23	11
民國107年 2018	316	185	23	8	90	39	23	11
民國108年 2019	334	197	21	8	96	42	19	13
民國109年 2020	333	188	18	8	104	50	19	13
民國110年 2021	337	188	19	8	104	51	16	11
民國111年 2022	329	208	24	8	114	50	17	11
民國112年 2023	332	212	23	7	109	45	15	11

資料來源：高雄市政府社會局

礙人口一覽表（續完）

單位：人

領有新制身心障礙證明										身心障礙 人數占總 人口比率 (%)
泌尿與生殖系統相 關構造及其功能		神經、肌肉、骨骼 之移動相關構造及 其功能		皮膚與相關構造及 其功能		跨兩類別以上者		舊制轉換新制暫無 法歸類者		
男	女	男	女	男	女	男	女	男	女	
22	3	120	121	1	-	62	49	7	3	8.06
50	56	186	158	2	-	84	65	7	5	8.37
72	64	303	207	3	1	110	96	9	7	8.66
85	74	439	254	6	2	110	94	10	6	8.20
120	115	638	569	6	2	119	114	10	7	8.30
122	109	645	565	5	2	142	127	10	7	8.49
120	107	634	547	5	2	146	134	10	8	8.61
116	98	624	538	5	2	141	140	15	9	8.70
103	100	589	507	5	2	145	152	14	10	8.71
100	95	566	481	5	2	161	147	14	11	8.67

表 10-8 區公所全民健保第一、五、六類保險對象統計

單位：人

年底別	第一類保險對象	第五類保險對象	第六類保險對象
	當年底在保人數	當年底在保人數	當年底在保人數
民國103年 2014	94	1,044	5,476
民國104年 2015	91	922	5,513
民國105年 2016	92	846	5,746
民國106年 2017	139	394	5,862
民國107年 2018	149	634	5,992
民國108年 2019	153	582	6,250
民國109年 2020	116	510	6,376
民國110年 2021	157	450	6,973
民國111年 2022	155	499	6,773
民國112年 2023	108	447	6,910

資料來源：本所民政課、社會課、秘書室及人事室。

拾壹、其他

表 11-1 辦理調解

年別	年底調解委員數 (人)	結案件數總計		
		合計	成立	不成立
民國103年 2014	7	176	57	119
民國104年 2015	7	186	67	119
民國105年 2016	7	113	68	45
民國106年 2017	7	119	72	47
民國107年 2018	9	147	92	55
民國108年 2019	9	143	70	73
民國109年 2020	9	135	61	74
民國110年 2021	9	93	62	31
民國111年 2022	9	125	89	36
民國112年 2023	9	136	98	38

資料來源：高雄市政府民政局

業務概況

單位：件

民事結案件數					
合計		債權、債務		營建工程	
成立	不成立	成立	不成立	成立	不成立
52	112	6	15	-	-
51	104	7	22	-	-
57	33	55	24	-	-
63	35	61	24	-	-
77	40	72	27	-	-
9	39	2	12	-	3
7	29	2	10	1	1
6	8	4	3	1	-
18	6	16	3	-	-
19	5	12	2	-	-

表 11-1 辦理調解

年別	民事結案件數			
	物權(房地產)		親屬(婚姻)	
	成立	不成立	成立	不成立
民國103年 2014	6	33	-	5
民國104年 2015	3	26	-	5
民國105年 2016	2	6	-	1
民國106年 2017	1	9	-	2
民國107年 2018	5	10	-	1
民國108年 2019	3	18	1	2
民國109年 2020	2	14	1	2
民國110年 2021	1	2	-	1
民國111年 2022	2	3	-	-
民國112年 2023	4	3	1	-

資料來源：高雄市政府民政局

業務概況（續1）

單位：件

民事結案件數					
繼承		商事(公害)		其他	
成立	不成立	成立	不成立	成立	不成立
1	2	-	-	39	57
-	3	-	-	41	48
-	-	-	-	-	2
-	-	-	-	1	-
-	2	-	-	-	-
1	-	-	1	2	3
-	2	1	-	-	-
-	1	-	1	-	-
-	-	-	-	-	-
-	-	-	-	2	-

表 11-1 辦理調解

年別	刑事結案件數			
	合計		傷害	
	成立	不成立	成立	不成立
民國103年 2014	5	7	4	3
民國104年 2015	16	15	12	9
民國105年 2016	11	12	10	9
民國106年 2017	9	12	4	9
民國107年 2018	15	15	8	8
民國108年 2019	61	34	1	3
民國109年 2020	54	45	51	40
民國110年 2021	56	23	52	21
民國111年 2022	71	30	68	28
民國112年 2023	79	33	72	32

資料來源：高雄市政府民政局

業務概況（續2）

單位：件

刑事結案件數				
毀棄損壞		詐欺侵佔及竊盜		
成立	不成立	成立	不成立	
-	2	1	2	
2	2	2	3	
-	2	-	-	
3	1	2	2	
4	3	2	1	
2	1	-	2	
1	3	1	1	
-	-	-	2	
-	1	2	-	
-	-	3	1	

表 11-1 辦理調解

年別	刑事結案件數			
	妨害婚姻及家庭		妨害風化	
	成立	不成立	成立	不成立
民國103年 2014	-	-	-	-
民國104年 2015	-	-	-	-
民國105年 2016	-	-	-	-
民國106年 2017	-	-	-	-
民國107年 2018	-	1	1	1
民國108年 2019	-	-	-	-
民國109年 2020	-	-	-	-
民國110年 2021	-	-	-	-
民國111年 2022	-	-	-	1
民國112年 2023	-	-	2	-

資料來源：高雄市政府民政局

業務概況（續完）

單位：件

刑事結案件數			
妨害自由名譽信用及秘密		其他	
成立	不成立	成立	不成立
-	-	-	-
-	-	-	1
1	-	-	1
-	-	-	-
-	1	-	-
-	-	58	28
1	-	-	1
4	-	-	-
1	-	-	-
-	-	2	-

表 11-2 調解委員

年底別	委員 總人數	性別		年齡				教育程度			
		男	女	未滿 40歲	40-50歲 未滿	50-60歲 未滿	60歲 以上	大專 以上	高中 (職)	國中	國小
民國103年 2014	7	5	2	-	-	3	4	4	2	-	1
民國104年 2015	7	5	2	-	1	2	4	7	-	-	-
民國105年 2016	7	5	2	-	1	2	4	7	-	-	-
民國106年 2017	7	5	2	-	1	1	5	7	-	-	-
民國107年 2018	9	6	3	-	1	2	6	8	1	-	-
民國108年 2019	9	5	4	-	1	2	6	8	1	-	-
民國109年 2020	9	5	4	-	2	3	4	7	2	-	-
民國110年 2021	9	5	4	-	1	3	5	7	2	-	-
民國111年 2022	9	5	4	-	1	2	6	7	2	-	-
民國112年 2023	9	6	3	-	-	2	7	8	1	-	-

資料來源：高雄市政府民政局

會組織概況

單位：人

行業				服務公職		委員年資			
農、林、 漁、牧業	製造業、 水電、 燃氣業及 營造業	商業	服務業及 其他	曾任公職	未曾任 公職	未滿4年	4-未滿8 年	8-未滿 16年	16年以 上
-	-	-	7	2	5	3	-	3	1
2	-	-	5	4	3	3	1	3	-
2	-	-	5	4	3	3	1	3	-
2	-	-	5	4	3	3	1	3	-
2	1	1	5	5	4	5	1	3	-
2	1	1	5	5	4	5	1	3	-
2	1	1	5	5	4	4	2	3	-
2	1	1	5	4	5	3	2	4	-
2	1	1	5	4	5	1	4	4	-
2	1	1	5	5	4	2	2	4	1

表 11-3 神壇、寺廟、

年底及里別	道教	佛教	理教	軒轅教	天帝教	一貫道	天德聖教	儒教
民國103年 2014	33	34	-	-	-	2	-	-
民國104年 2015	37	30	-	-	-	2	-	-
民國105年 2016	37	30	-	-	-	2	-	-
民國106年 2017	37	30	-	-	-	2	-	-
民國107年 2018	37	30	-	-	-	2	-	-
民國108年 2019	36	29	-	-	-	2	-	-
民國109年 2020	36	29	-	-	-	2	-	-
民國110年 2021	36	28	-	-	-	2	-	-
民國111年 2022	36	28	-	-	-	2	-	-
民國112年 2023	36	28	-	-	-	2	-	-
福安里	4	2	-	-	-	-	-	-
合和里	2	2	-	-	-	-	-	-
祿興里	1	-	-	-	-	1	-	-
中壇里	3	1	-	-	-	-	-	-
德興里	1	3	-	-	-	-	-	-
龍山里	3	-	-	-	-	-	-	-
獅山里	6	1	-	-	-	-	-	-
龍肚里	3	5	-	-	-	-	-	-
廣德里	1	-	-	-	-	1	-	-
興隆里	2	1	-	-	-	-	-	-
中圳里	1	6	-	-	-	-	-	-
東門里	1	-	-	-	-	-	-	-
泰安里	-	1	-	-	-	-	-	-
瀾濃里	1	2	-	-	-	-	-	-
清水里	-	1	-	-	-	-	-	-
吉洋里	2	-	-	-	-	-	-	-
吉和里	-	-	-	-	-	-	-	-
吉東里	3	1	-	-	-	-	-	-
廣林里	2	2	-	-	-	-	-	-

資料來源：本所民政課

表 11-4 聚會所、財

年底及里別	聚會所、財團法人教會名稱	教別	負責人姓名
民國103年 2014			
祿興里	台灣基督教長老教會美濃教會	基督教	-
東門里	美濃浸信會	基督教	-
民國104年 2015			
祿興里	台灣基督教長老教會美濃教會	基督教	-
祿興里	中華浸信宣道會武昌美濃教會	基督教	-
東門里	美濃浸信會	基督教	-
民國105年 2016			
祿興里	台灣基督教長老教會美濃教會	基督教	潘志豪 傳道
祿興里	中華浸信宣道會武昌美濃教會	基督教	林智偉 傳道
東門里	美濃浸信會	基督教	蘇承志 傳道
民國106年 2017			
祿興里	台灣基督教長老教會美濃教會	基督教	潘志豪 傳道
祿興里	中華浸信宣道會武昌美濃教會	基督教	林智偉 傳道
東門里	美濃浸信會	基督教	王德芬 傳道
民國107年 2018			
祿興里	台灣基督教長老教會美濃教會	基督教	潘志豪 傳道
祿興里	中華浸信宣道會武昌美濃教會	基督教	林智偉 傳道
東門里	美濃浸信會	基督教	王德芬 傳道
民國108年 2019			
祿興里	台灣基督教長老教會美濃教會	基督教	潘志豪 傳道
祿興里	中華浸信宣道會武昌美濃教會	基督教	林智偉 傳道
東門里	美濃浸信會	基督教	王德芬 傳道
民國109年 2020			
祿興里	台灣基督教長老教會美濃教會	基督教	潘志豪 傳道
祿興里	中華浸信宣道會武昌美濃教會	基督教	林智偉 傳道
東門里	美濃浸信會	基督教	王德芬 傳道
民國110年 2021			
祿興里	台灣基督教長老教會美濃教會	基督教	潘志豪 傳道
祿興里	中華浸信宣道會武昌美濃教會	基督教	林智偉 傳道
東門里	美濃浸信會	基督教	王德芬 傳道
民國111年 2022			
祿興里	台灣基督教長老教會美濃教會	基督教	潘志豪 傳道
祿興里	中華浸信宣道會武昌美濃教會	基督教	林智偉 傳道
東門里	美濃浸信會	基督教	王德芬 傳道
民國112年 2023			
祿興里	台灣基督教長老教會美濃教會	基督教	潘志豪 傳道
祿興里	中華浸信宣道會武昌美濃教會	基督教	林智偉 傳道
東門里	美濃浸信會	基督教	王德芬 傳道

資料來源：本所民政課

團法人教會概況

地址	電話	建立日期
高雄市美濃區中正路2段169巷3號	6812204	62.6
高雄市美濃區民族路28號	6819242	70.5
高雄市美濃區中正路2段169巷3號	6812204	62.6
高雄市美濃區中興路一段817號	6813981	103.9
高雄市美濃區民族路28號	6819242	70.5
高雄市美濃區中正路2段169巷3號	6812204	62.6
高雄市美濃區中興路一段817號	6813981	103.9
高雄市美濃區民族路28號	6819242	70.5
高雄市美濃區中正路2段169巷3號	6812204	62.6
高雄市美濃區中興路一段817號	6813981	103.9
高雄市美濃區民族路28號	6812097	70.5
高雄市美濃區中正路2段169巷3號	6812204	62.6
高雄市美濃區中興路一段817號	6813981	103.9
高雄市美濃區民族路28號	6812097	70.5
高雄市美濃區中正路2段169巷3號	6812204	62.6
高雄市美濃區中興路一段817號	6813981	103.9
高雄市美濃區民族路28號	6812097	70.5
高雄市美濃區中正路2段169巷3號	6812204	62.6
高雄市美濃區中興路一段817號	6813981	103.9
高雄市美濃區民族路28號	6812097	70.5
高雄市美濃區中正路2段169巷3號	6812204	62.6
高雄市美濃區中興路一段817號	6813981	103.9
高雄市美濃區民族路28號	6812097	70.5

表 11-5 宗教團體興辦公益

年底及宗教別	醫療機構		文教機構				
	醫院數	診所數	大學數	專科學校數	中學數	職校數	小學數
民國103年 2014	-	-	-	-	-	-	-
民國104年 2015	-	-	-	-	-	-	-
民國105年 2016	-	-	-	-	-	-	-
民國106年 2017	-	-	-	-	-	-	-
民國107年 2018	-	-	-	-	-	-	-
民國108年 2019	-	-	-	-	-	-	-
民國109年 2020	-	-	-	-	-	-	-
民國110年 2021	-	-	-	-	-	-	-
民國111年 2022	-	-	-	-	-	-	-
民國112年 2023	-	-	-	-	-	-	-
佛教	-	-	-	-	-	-	-
道教	-	-	-	-	-	-	-
三一(夏)教	-	-	-	-	-	-	-
理教	-	-	-	-	-	-	-
一貫道	-	-	-	-	-	-	-
先天救教	-	-	-	-	-	-	-
天德聖教	-	-	-	-	-	-	-
軒轅教	-	-	-	-	-	-	-
天帝教	-	-	-	-	-	-	-
彌勒大道	-	-	-	-	-	-	-
天道	-	-	-	-	-	-	-
其他	-	-	-	-	-	-	-
猶太教	-	-	-	-	-	-	-
天主教	-	-	-	-	-	-	-
基督教	-	-	-	-	-	-	-
伊斯蘭教	-	-	-	-	-	-	-
東正教	-	-	-	-	-	-	-
摩門教	-	-	-	-	-	-	-
天理教	-	-	-	-	-	-	-
巴哈伊教	-	-	-	-	-	-	-
統一教	-	-	-	-	-	-	-
山達基	-	-	-	-	-	-	-
真光教團	-	-	-	-	-	-	-
其他	-	-	-	-	-	-	-

資料來源：本所民政課

表 11-6 服兵役役男列級家屬

年底別	總計		生育補助金		喪葬補助金	
	件數(件)	金額(元)	件數(件)	金額(元)	件數(件)	金額(元)
民國103年 2014	-	-	-	-	-	-
民國104年 2015	-	-	-	-	-	-
民國105年 2016	-	-	-	-	-	-
民國106年 2017	-	-	-	-	-	-
民國107年 2018	-	-	-	-	-	-
民國108年 2019	-	-	-	-	-	-
民國109年 2020	-	-	-	-	-	-
民國110年 2021	-	-	-	-	-	-
民國111年 2022	-	-	-	-	-	-
民國112年 2023	-	-	-	-	-	-

資料來源：高雄市政府兵役處

各項慰、補助費發放情形

單位：件、元

急難慰助金		健保補助費		醫療補助費	
件數(件)	金額(元)	件數(件)	金額(元)	件數(件)	金額(元)
-	-	-	-	-	-
-	-	-	-	-	-
-	-	-	-	-	-
-	-	-	-	-	-
-	-	-	-	-	-
-	-	-	-	-	-
-	-	-	-	-	-
-	-	-	-	-	-
-	-	-	-	-	-
-	-	-	-	-	-

表 11-7 服兵役役男列級家屬

年別	總計			戶數 (戶)
	戶數 (戶)	人口數 (人)	金額 (元)	
民國103年 2014	2	-	18,600	-
民國104年 2015	-	-	-	-
民國105年 2016	-	-	-	-
民國106年 2017	-	-	-	-
民國107年 2018	-	-	-	-
民國108年 2019	3	6	27,900	1
民國109年 2020	1	2	9,300	-
民國110年 2021	-	-	-	-
民國111年 2022	-	-	-	-
民國112年 2023	-	-	-	-

資料來源：高雄市政府兵役處

安家生活扶助費發放情形

單位：戶、人、元

一次安家費		生活扶助金		
人口數 (人)	金額 (元)	戶數 (戶)	人口數 (人)	金額 (元)
-	-	2	-	18,600
-	-	-	-	-
-	-	-	-	-
-	-	-	-	-
-	-	-	-	-
2	9,300	2	4	18,600
-	-	1	2	9,300
-	-	-	-	-
-	-	-	-	-
-	-	-	-	-