

高雄市美濃區
區政統計年報
111 年

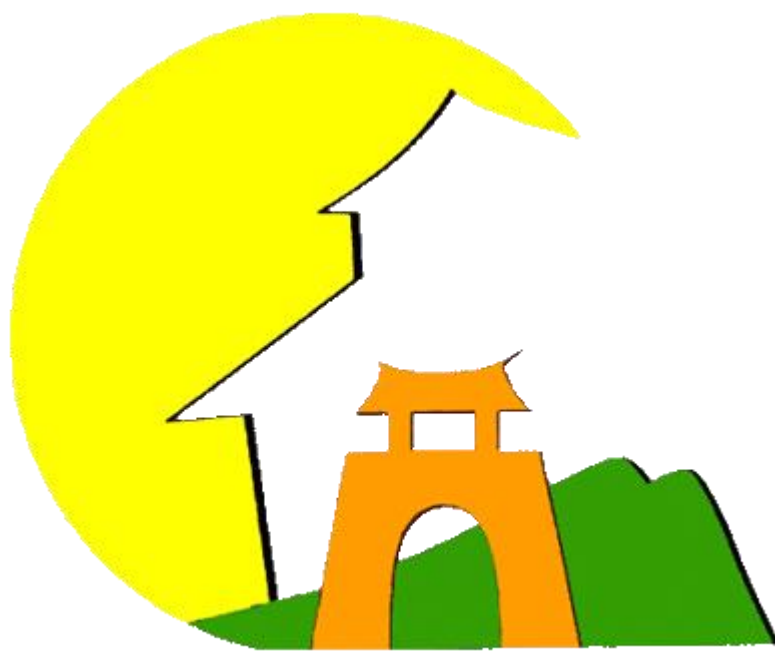

高雄市美濃區公所編印
中華民國112年8月

序 言

美濃區位於高雄市東北方，舊稱「瀾濃」，本區居民百分之九十以上為廣東省梅州市蕉嶺縣、梅縣等地播遷來臺之客家籍民族。居民以務農為主，晴耕雨讀、民風純樸、刻苦耐勞，鄰里極為敦睦，民風保守對子女教育熱心，尤為重視學識品德，故而培養出許多博士碩士。居民篤信佛教，守法守紀、勤儉持家，充份表現了中原民族特有之美德。美濃區是一處富有特色的區，是南台灣民情最為純樸、地靈人傑的好地方，名勝古蹟風景優美，極富客家文化特色。

區公所之業務是市府與人民之間的溝通橋樑，對於政府政策和人民動向都有最直接的關聯性，因此應密切關注區政業務之發展變化。統計，對一定資料的測定與收集，並將其整理、歸納和分析，令其作為一般實施計畫或決策時所需要的重要資訊。因此本所秉持客觀而具體的數據資料，積極編製「區政統計年報」。

本所統計年報各項數據資料係由公所各單位和本區相關機關編送各項報表，並經整理與歸納成冊。其內容包括一般概況、人口、行政組織、農林漁牧、工商業和區建設、教育文化、社會福利、衛生、兵役和宗教等部份，以統計報表為主，輔以文字說明和圖片彙編成冊，以提供本所或相關各界在未來對於本區相關發展政策決定、期能達到施政績效的準確度和各項計畫擬定、業務考核之重要參據。

區長 謝鶴琳 謹識

中華民國112年8月

凡 例

- 一、本年報編印之目的，為提供本區基本概況資料及重要施政成果，以供各機關參考應用。
- 二、本年報所列資料係取自本所各課室暨市政府各局處編報之公務統計報表及中央各部會公布之調查結果報告資料，加以整理彙編。
- 三、本年報所列數字，以民國 111 年資料為主，主要為美濃區資料，為便於長期時間數列之比較，以明瞭歷年施政情形，藉以觀往知來，亦將 102 年至 111 年之歷年資料併計刊列，至於本年數字若與以前年度各期有出入者，以本年度所列數字為準。
- 四、本年報計分土地、人口、行政組織、農林漁牧、工商業及區建設、金融財稅、教育文化、衛生、環境保護、社會福利、其他等 11 類表報。
- 五、本年報所列度量衡單位，一律採用公制，如有原非公制者，均經折算為公制，以資劃一，如有特殊情形而採用其他單位者，已分別予以註明。表內數字因尾數四捨五入，故部分總數與細數之間，或有未能吻合情事。
- 六、表內所稱年係指全年，年底係指該年十二月底，月係指全月，有特殊情形者稱年度或學年度等。
- 七、本年報各表內所用符號之定義如下：
 - 「-」表示無數值或數值無統計。
 - 「--」表示數值無意義。
 - 「…」表示數值尚未發布。
 - 「0」表示數值不及半單位。
- 八、本年報由本所各課室提供相關資料，始克完成，至紉公誼，謹致謝忱，統計數字若有疏漏之處，敬請不吝指正。

目 錄

頁次

壹、土地

| | |
|-------------------------|--------|
| 1-1 區境界 | 1 - 1 |
| 1-2 實施三七五減租後佃農購買耕地面積與戶數 | 2 - 2 |
| 1-3 實施三七五減租成果 | 3 - 4 |
| 1-4 已登記土地面積 | 5 -12 |
| 1-5 公告土地現值統計表 | 13 -14 |
| 1-6 土地徵收面積 | 15 -16 |
| 1-7 租佃委員會調解調處案件 | 17 -18 |

貳、人口

| | |
|---------------------------|--------|
| 2-1 現住戶數、人口密度及性比例 | 19 -20 |
| 2-2 戶籍動態 | 21 -28 |
| 2-3 現住人口之年齡分配 | 29 -34 |
| 2-4 現住人口之年齡結構 | 35 -36 |
| 2-5 15 歲以上現住人口之教育程度—按年齡別分 | 37 -44 |
| 2-6 現住人口之婚姻狀況—按年齡別分 | 45 -48 |
| 2-7 現住人口之婚姻狀況—按里別分 | 49 -52 |
| 2-8 現住原住民戶口數 | 53 -54 |
| 2-9 新住民人口數 | 55 -56 |

參、行政組織

| | |
|---------------------|--------|
| 3-1 區公所組織系統 | 57 -57 |
| 3-2 區公所編制及現有員額 | 58 -59 |
| 3-3 區公所員工按職等別及性別分 | 60 -61 |
| 3-4 區公所現有職員數—按年齡分 | 62 -63 |
| 3-5 區公所現有職員數—按教育程度分 | 64 -65 |
| 3-6 里長選舉概況 | 66 -67 |
| 3-7 鄰長遴聘概況 | 68 -69 |

| | |
|-----------------|--------|
| 3-8 鄰長異動概況..... | 70 -71 |
|-----------------|--------|

肆、農林漁牧

| | |
|---------------------|--------|
| 4-1 耕地面積..... | 72 -73 |
| 4-2 稻米收穫面積及生產量..... | 74 -75 |
| 4-3 現有家畜數..... | 76 -77 |
| 4-4 家畜屠宰頭數..... | 78 -78 |
| 4-5 現有家禽數量..... | 79 -80 |
| 4-6 漁戶及漁戶人口數..... | 81 -82 |
| 4-7 水產養殖面積..... | 83 -84 |

伍、工商業及區建設

| | |
|---------------------|--------|
| 5-1 營運中工廠家數..... | 85 -88 |
| 5-2 自來水供水普及率..... | 89 -90 |
| 5-3 都市計畫區面積及人口..... | 91 -92 |

陸、金融財稅

| | |
|----------------------------|---------|
| 6-1 歲入預決算—按來源別分..... | 93- 94 |
| 6-2 歲出預決算—按政事別分..... | 95- 98 |
| 6-3 區公所經費預算數額—按工作計畫別分..... | 99-100 |
| 6-4 區公所經費預算數額—按用途別科目分..... | 101-102 |

柒、教育文化

| | |
|-------------------|---------|
| 7-1 境內國民中學概況..... | 103-104 |
| 7-2 境內國民小學概況..... | 105-108 |

捌、衛生

| | |
|--------------------------------|---------|
| 8-1 醫療機構及其他醫事機構開（執）業醫事人員數..... | 109-113 |
|--------------------------------|---------|

| | |
|-----------------------|---------|
| 8-2 公私立醫療機構數及病床數····· | 114-119 |
| 8-3 藥商家數····· | 120-121 |

玖、環境保護

| | |
|-------------------------|---------|
| 9-1 改善市容查報有關案件執行情形····· | 122-123 |
|-------------------------|---------|

拾、社會福利

| | |
|--------------------------------|---------|
| 10-1 推行社區發展工作成果····· | 124-127 |
| 10-2 社區發展協會會員人數····· | 128-128 |
| 10-3 社會福利及救濟概況····· | 129-130 |
| 10-4 遭受災害救助情形····· | 131-132 |
| 10-5 辦理急難救助概況····· | 133-134 |
| 10-6 低收入戶人口····· | 135-136 |
| 10-7 身心障礙人口一覽表····· | 137-142 |
| 10-8 區公所全民健保第一、五、六類保險對象統計····· | 143-143 |

拾壹、其他

| | |
|--------------------------------|---------|
| 11-1 辦理調解業務概況····· | 144-151 |
| 11-2 調解委員會組織概況····· | 152-153 |
| 11-3 神壇、寺廟、財團法人寺廟一覽表····· | 154-155 |
| 11-4 聚會所、財團法人教會概況····· | 156-157 |
| 11-5 宗教團體興辦公益慈善及社會教化事業概況····· | 158-159 |
| 11-6 服兵役役男列級家屬各項慰、補助費發放情形····· | 160-161 |
| 11-7 服兵役役男列級家屬安家生活扶助費發放情形····· | 162-163 |

壹、土地

表 1-1 區境界

| 方位別 | 地點 | 經緯度 | | | |
|------|-----|-----|-----|----|----|
| | | 度 | 分 | 秒 | |
| 中心地點 | 合和里 | 東經 | 120 | 33 | 7 |
| | | 北緯 | 22 | 53 | 20 |
| 極東 | 龍肚里 | 東經 | 120 | 35 | 50 |
| | | 北緯 | 22 | 53 | 20 |
| 極西 | 清水里 | 東經 | 120 | 29 | 43 |
| | | 北緯 | 22 | 51 | 55 |
| 極南 | 吉洋里 | 東經 | 120 | 30 | 36 |
| | | 北緯 | 22 | 49 | 44 |
| 極北 | 廣林里 | 東經 | 120 | 36 | 20 |
| | | 北緯 | 22 | 58 | 60 |

資料來源：本所經建課（高雄市行動地籍圖資定位系統）

表 1-2 實施三七五減租後佃農購買耕地面積與戶數

| 年別 | | 面積（公頃） | | | | 戶數（戶） |
|--------|------|----------|----------|---------|--------|-------|
| | | 合計 | 田 | 旱 | 其他 | |
| 民國102年 | 2013 | 218.2977 | 192.0623 | 25.3557 | 0.8797 | 488 |
| 民國103年 | 2014 | 218.8229 | 192.5875 | 25.3557 | 0.8797 | 489 |
| 民國104年 | 2015 | 218.9731 | 192.7377 | 25.3557 | 0.8797 | 490 |
| 民國105年 | 2016 | 219.4281 | 193.1927 | 25.3557 | 0.8797 | 491 |
| 民國106年 | 2017 | 219.4281 | 193.1927 | 25.3557 | 0.8797 | 491 |
| 民國107年 | 2018 | 219.4281 | 193.1927 | 25.3557 | 0.8797 | 491 |
| 民國108年 | 2019 | 219.6947 | 193.4593 | 25.3557 | 0.8797 | 493 |
| 民國109年 | 2020 | 220.0659 | 193.8305 | 25.3557 | 0.8797 | 495 |
| 民國110年 | 2021 | 220.0659 | 193.8305 | 25.3557 | 0.8797 | 495 |
| 民國111年 | 2022 | 220.0659 | 193.8305 | 25.3557 | 0.8797 | 495 |

資料來源：本所民政課

表 1-3 實施三七

| 年底別 | 佃農戶數(戶) | 土地筆數(筆) | 租約件數(件) |
|-------------|---------|---------|---------|
| 民國102年 2013 | 307 | 405 | 214 |
| 民國103年 2014 | 287 | 395 | 197 |
| 民國104年 2015 | 259 | 367 | 180 |
| 民國105年 2016 | 249 | 334 | 172 |
| 民國106年 2017 | 247 | 333 | 171 |
| 民國107年 2018 | 247 | 332 | 170 |
| 民國108年 2019 | 249 | 332 | 170 |
| 民國109年 2020 | 238 | 322 | 161 |
| 民國110年 2021 | 234 | 317 | 158 |
| 民國111年 2022 | 233 | 315 | 155 |

資料來源：本所民政課

五減租成果

| 訂約面積 (公頃) | | | | |
|-----------|---------|--------|--------|--|
| 合計 | 田 | 旱 | 其他 | |
| 68.8691 | 62.0213 | 6.1316 | 0.7163 | |
| 65.5892 | 58.7413 | 6.1316 | 0.7163 | |
| 59.6928 | 53.1796 | 5.8581 | 0.6550 | |
| 56.9397 | 50.2757 | 6.1091 | 0.5549 | |
| 56.6214 | 49.9574 | 6.1091 | 0.5549 | |
| 56.3555 | 49.8877 | 5.9129 | 0.5549 | |
| 56.4171 | 49.9493 | 5.9129 | 0.5549 | |
| 55.4994 | 49.2700 | 5.6752 | 0.5541 | |
| 54.5836 | 48.6298 | 5.3997 | 0.5541 | |
| 53.9423 | 47.9886 | 5.3996 | 0.5541 | |

表 1-4 已登記

| 年底別 | 土地權屬別 | 總計 | 非都市用地 | | |
|-------------|-------|-----------|-----------|------------|------------|
| | | | 合計 | 甲種 建築用地 | 乙種 建築用地 |
| 民國102年 2013 | 共計 | 10,690.17 | 7,726.49 | 173.70 | 115.80 |
| | 公有 | 4,314.45 | 1,801.47 | 19.07 | 14.44 |
| | 私有 | 6,003.15 | 5,554.27 | 154.32 | 101.24 |
| | 公私共有 | 372.57 | 370.75 | 0.31 | 0.12 |
| 民國103年 2014 | 共計 | 10,692.15 | 7,734.62 | 173.86 | 115.38 |
| | 公有 | 4,314.36 | 1,812.60 | 17.64 | 12.96 |
| | 私有 | 6,004.80 | 5,550.84 | 155.90 | 102.31 |
| | 公私共有 | 372.99 | 371.18 | 0.32 | 0.11 |
| 民國104年 2015 | 共計 | 10,717.00 | 10,070.01 | 174.54 | 115.38 |
| | 公有 | 4,337.69 | 4,137.54 | 16.74 | 12.59 |
| | 私有 | 6,006.89 | 5,561.90 | 157.64 | 102.71 |
| | 公私共有 | 372.42 | 370.57 | 0.16 | 0.08 |
| 民國105年 2016 | 共計 | 10,716.86 | 10,081.06 | 174.79 | 115.39 |
| | 公有 | 4,334.01 | 4,130.68 | 15.77 | 11.91 |
| | 私有 | 6,010.41 | 5,579.81 | 158.86 | 103.40 |
| | 公私共有 | 372.44 | 370.57 | 0.16 | 0.08 |
| 民國106年 2017 | 共計 | 11,378.85 | 10,163.89 | 174.96 | 115.39 |
| | 公有 | 4,995.69 | 4,188.17 | 15.66 | 11.56 |
| | 私有 | 6,010.74 | 5,605.15 | 159.14 | 103.75 |
| | 公私共有 | 372.42 | 370.57 | 0.16 | 0.08 |
| 民國107年 2018 | 共計 | 11,378.88 | 10,209.32 | 175.56 | 115.50 |
| | 公有 | 4,995.29 | 4,224.57 | 15.43 | 11.60 |
| | 私有 | 6,011.17 | 5,614.18 | 159.97 | 103.82 |
| | 公私共有 | 372.42 | 370.57 | 0.16 | 0.08 |
| 民國108年 2019 | 共計 | 11,393.82 | 10,890.28 | 175.88 | 115.50 |
| | 公有 | 5,011.44 | 4,893.45 | 15.31 | 11.60 |
| | 私有 | 6,009.96 | 5,626.26 | 160.41 | 103.82 |
| | 公私共有 | 372.42 | 370.57 | 0.16 | 0.08 |

資料來源：高雄市政府地政局

土地面積

單位：公頃

非都市用地

| 丙種 建築用地 | 丁種 建築用地 | 農牧 用地 | 林業 用地 | 養殖 用地 | 鹽業 用地 | 礦業 用地 |
|--------------|--------------|-----------------|-----------------|-------------|----------|-------------|
| 15.30 | 16.08 | 5,104.44 | 1,606.61 | 2.45 | - | 5.03 |
| 0.51 | - | 343.70 | 1,040.64 | - | - | - |
| 14.65 | 16.08 | 4,756.94 | 199.60 | 2.45 | - | 5.03 |
| 0.14 | - | 3.80 | 366.37 | - | - | - |
| 15.30 | 16.08 | 5,106.06 | 1,607.00 | 2.45 | - | 5.03 |
| 0.51 | - | 352.54 | 1,041.03 | - | - | - |
| 14.65 | 16.08 | 4,749.33 | 199.60 | 2.45 | - | 5.03 |
| 0.14 | - | 4.19 | 366.37 | - | - | - |
| 15.32 | 16.08 | 5,112.75 | 3,763.01 | 2.45 | - | 5.03 |
| 0.51 | - | 352.74 | 3,197.04 | - | - | - |
| 14.67 | 16.08 | 4,756.20 | 199.60 | 2.45 | - | 5.03 |
| 0.14 | - | 3.81 | 366.37 | - | - | - |
| 15.35 | 16.08 | 5,117.61 | 3,755.04 | 2.45 | - | 5.03 |
| 0.51 | - | 353.03 | 3,190.73 | - | - | - |
| 14.70 | 16.08 | 4,760.77 | 197.94 | 2.45 | - | 5.03 |
| 0.14 | - | 3.81 | 366.37 | - | - | - |
| 15.35 | 16.08 | 5,125.57 | 3,780.30 | 2.45 | - | 5.03 |
| 0.49 | - | 355.26 | 3,216.23 | - | - | - |
| 14.73 | 16.08 | 4,766.50 | 197.70 | 2.45 | - | 5.03 |
| 0.14 | - | 3.81 | 366.37 | - | - | - |
| 15.36 | 16.08 | 5,127.07 | 3,810.34 | 2.45 | - | 5.03 |
| 0.49 | - | 353.56 | 3,247.11 | - | - | - |
| 14.73 | 16.08 | 4,769.70 | 196.86 | 2.45 | - | 5.03 |
| 0.14 | - | 3.81 | 366.37 | - | - | - |
| 15.44 | 16.08 | 5,125.65 | 4,472.34 | 2.45 | - | 5.03 |
| 0.55 | - | 353.71 | 3,908.60 | - | - | - |
| 14.75 | 16.08 | 4,768.13 | 197.37 | 2.45 | - | 5.03 |
| 0.14 | - | 3.81 | 366.37 | - | - | - |

表 1-4 已登記

| 年底別 | 土地權屬別 | 非都市用地 | | | |
|-------------|-------|----------|----------|----------|----------|
| | | 窯業 用地 | 交通 用地 | 水利 用地 | 遊憩 用地 |
| 民國102年 2013 | 共計 | 0.28 | 176.52 | 353.43 | 11.22 |
| | 公有 | - | 155.67 | 114.67 | 1.05 |
| | 私有 | 0.28 | 20.83 | 238.76 | 10.17 |
| | 公私共有 | - | 0.02 | - | - |
| 民國103年 2014 | 共計 | 0.28 | 181.45 | 355.01 | 11.22 |
| | 公有 | - | 160.60 | 114.91 | 1.05 |
| | 私有 | 0.28 | 20.80 | 240.10 | 10.17 |
| | 公私共有 | - | 0.05 | - | - |
| 民國104年 2015 | 共計 | 0.28 | 182.64 | 355.93 | 11.22 |
| | 公有 | - | 161.79 | 116.10 | 1.05 |
| | 私有 | 0.28 | 20.83 | 239.83 | 10.17 |
| | 公私共有 | - | 0.02 | - | - |
| 民國105年 2016 | 共計 | 0.28 | 182.47 | 368.30 | 11.22 |
| | 公有 | - | 161.62 | 116.20 | 1.05 |
| | 私有 | 0.28 | 20.83 | 252.10 | 10.17 |
| | 公私共有 | - | 0.02 | - | - |
| 民國106年 2017 | 共計 | 0.28 | 211.24 | 388.95 | 11.22 |
| | 公有 | - | 190.38 | 117.65 | 1.05 |
| | 私有 | 0.28 | 20.84 | 271.29 | 10.17 |
| | 公私共有 | - | 0.02 | - | - |
| 民國107年 2018 | 共計 | 0.28 | 216.19 | 397.19 | 11.22 |
| | 公有 | - | 195.36 | 120.11 | 1.05 |
| | 私有 | 0.28 | 20.81 | 277.08 | 10.17 |
| | 公私共有 | - | 0.02 | - | - |
| 民國108年 2019 | 共計 | 0.28 | 219.80 | 413.52 | 11.22 |
| | 公有 | - | 198.96 | 124.86 | 1.05 |
| | 私有 | 0.28 | 20.82 | 288.66 | 10.17 |
| | 公私共有 | - | 0.02 | - | - |

資料來源：高雄市政府地政局

土地面積 (續1)

單位：公頃

| 非都市用地 | | | | | | | 都市土地及 其他 |
|------------|------------|------------|--------------|--------------|---------------|----------|-----------------|
| 古蹟保存 用地 | 生態保護 用地 | 國土保安 用地 | 殯葬 用地 | 特定目的 事業用地 | 暫未編定 用地 | 其他 用地 | |
| - | - | - | 69.97 | 54.07 | 41.04 | - | 2,963.68 |
| - | - | - | 49.36 | 34.63 | 27.74 | - | 2,512.99 |
| - | - | - | 1.17 | 19.44 | 13.30 | - | 448.88 |
| - | - | - | - | - | - | - | 1.81 |
| - | - | - | 50.56 | 54.32 | 40.64 | - | 2,957.53 |
| - | - | - | 49.39 | 34.65 | 27.34 | - | 2,501.76 |
| - | - | - | 1.17 | 19.67 | 13.30 | - | 453.96 |
| - | - | - | - | - | - | - | 1.81 |
| - | - | - | 50.54 | 54.43 | 213.42 | - | 647.00 |
| - | - | - | 49.36 | 34.65 | 197.98 | - | 200.16 |
| - | - | - | 1.18 | 19.78 | 15.44 | - | 444.99 |
| - | - | - | - | - | - | - | 1.85 |
| - | - | - | 50.57 | 54.50 | 211.97 | - | 635.80 |
| - | - | - | 49.39 | 34.09 | 196.36 | - | 203.33 |
| - | - | - | 1.18 | 20.41 | 15.61 | - | 430.60 |
| - | - | - | - | - | - | - | 1.87 |
| - | - | - | 50.53 | 54.50 | 212.01 | - | 1,214.96 |
| - | - | - | 49.36 | 34.09 | 196.40 | - | 807.51 |
| - | - | - | 1.17 | 20.41 | 15.61 | - | 405.60 |
| - | - | - | - | - | - | - | 1.85 |
| - | - | - | 50.57 | 54.50 | 212.00 | - | 1,169.56 |
| - | - | - | 49.38 | 34.09 | 196.39 | - | 770.72 |
| - | - | - | 1.19 | 20.41 | 15.61 | - | 396.99 |
| - | - | - | - | - | - | - | 1.85 |
| - | - | - | 50.56 | 55.94 | 210.59 | - | 503.54 |
| - | - | - | 49.37 | 34.09 | 195.35 | - | 117.99 |
| - | - | - | 1.19 | 21.85 | 15.24 | - | 383.70 |
| - | - | - | - | - | - | - | 1.85 |

表 1-4 已登記

| 年底別 | 土地權屬別 | 總計 | 非都市用地 | | |
|-------------|-------|-----------|-----------|------------|------------|
| | | | 合計 | 甲種 建築用地 | 乙種 建築用地 |
| 民國109年 2020 | 共計 | 11,423.07 | 10,896.95 | 176.08 | 115.50 |
| | 公有 | 5,341.45 | 5,188.88 | 15.92 | 11.73 |
| | 私有 | 5,703.98 | 5,332.38 | 160.00 | 103.69 |
| | 公私共有 | 377.64 | 375.69 | 0.16 | 0.08 |
| 民國110年 2021 | 共計 | 11,424.81 | 10,916.21 | 177.09 | 115.50 |
| | 公有 | 5,345.08 | 5,208.04 | 15.92 | 11.73 |
| | 私有 | 5,701.94 | 5,332.28 | 160.82 | 103.69 |
| | 公私共有 | 377.79 | 375.89 | 0.35 | 0.08 |
| 民國111年 2022 | 共計 | 11,410.16 | 10,903.77 | 177.19 | 115.45 |
| | 公有 | 5,330.47 | 5,195.63 | 15.98 | 11.68 |
| | 私有 | 5,701.90 | 5,332.25 | 160.86 | 103.69 |
| | 公私共有 | 377.79 | 375.89 | 0.35 | 0.08 |

資料來源：高雄市政府地政局

土地面積（續2）

單位：公頃

非都市用地

| 丙種 建築用地 | 丁種 建築用地 | 農牧 用地 | 林業 用地 | 養殖 用地 | 鹽業 用地 | 礦業 用地 |
|------------|------------|----------|----------|----------|----------|----------|
| 15.45 | 16.08 | 5,128.03 | 4,476.54 | 2.45 | - | 5.03 |
| 0.55 | - | 362.30 | 3,908.84 | - | - | - |
| 14.76 | 16.08 | 4,760.80 | 197.34 | 2.45 | - | 5.03 |
| 0.14 | - | 4.93 | 370.36 | - | - | - |
| 14.59 | 14.08 | 5,147.84 | 4,503.46 | 2.45 | - | 5.03 |
| 0.55 | - | 374.29 | 3,932.31 | - | - | - |
| 13.90 | 14.08 | 4,768.61 | 200.79 | 2.45 | - | 5.03 |
| 0.14 | - | 4.94 | 370.36 | - | - | - |
| 14.58 | 14.08 | 5,145.51 | 4,500.29 | 2.45 | - | 5.03 |
| 0.54 | - | 372.81 | 3,929.14 | - | - | - |
| 13.90 | 14.08 | 4,767.76 | 200.79 | 2.45 | - | 5.03 |
| 0.14 | - | 4.94 | 370.36 | - | - | - |

表 1-4 已登記

| 年底別 | 土地權屬別 | 非都市用地 | | | |
|-------------|-------|----------|----------|----------|----------|
| | | 窯業 用地 | 交通 用地 | 水利 用地 | 遊憩 用地 |
| 民國109年 2020 | 共計 | 0.28 | 219.94 | 413.57 | 11.28 |
| | 公有 | - | 204.20 | 405.99 | 1.06 |
| | 私有 | 0.28 | 15.72 | 7.58 | 10.22 |
| | 公私共有 | - | 0.02 | - | - |
| 民國110年 2021 | 共計 | 0.28 | 220.48 | 417.34 | 11.28 |
| | 公有 | - | 204.75 | 409.72 | 1.06 |
| | 私有 | 0.28 | 15.71 | 7.62 | 10.22 |
| | 公私共有 | - | 0.02 | - | - |
| 民國111年 2022 | 共計 | 0.28 | 220.69 | 418.33 | 11.29 |
| | 公有 | - | 204.96 | 410.73 | 1.06 |
| | 私有 | 0.28 | 15.71 | 7.60 | 10.23 |
| | 公私共有 | - | 0.02 | - | - |

資料來源：高雄市政府地政局

土地面積（續完）

單位：公頃

| 非都市用地 | | | | | | | 都市土地及 其他 |
|------------|------------|------------|--------------|--------------|---------------|----------|---------------|
| 古蹟保存 用地 | 生態保護 用地 | 國土保安 用地 | 殯葬 用地 | 特定目的 事業用地 | 暫未編定 用地 | 其他 用地 | |
| - | - | - | 50.58 | 55.97 | 210.14 | - | 526.12 |
| - | - | - | 49.39 | 34.09 | 194.78 | - | 152.57 |
| - | - | - | 1.19 | 21.88 | 15.36 | - | 371.59 |
| - | - | - | - | - | - | - | 1.96 |
| - | - | - | 50.53 | 57.96 | 178.30 | - | 508.60 |
| - | - | - | 49.34 | 34.10 | 174.27 | - | 137.04 |
| - | - | - | 1.19 | 23.86 | 4.03 | - | 369.66 |
| - | - | - | - | - | - | - | 1.90 |
| - | - | - | 52.98 | 58.75 | 166.87 | - | 506.39 |
| - | - | - | 51.79 | 34.10 | 162.84 | - | 134.84 |
| - | - | - | 1.19 | 24.65 | 4.03 | - | 369.65 |
| - | - | - | - | - | - | - | 1.90 |

表 1-5 公告土地

| 年別 | 總計 | | | 公有 | | |
|-------------|--------|-----------|--------------|--------|----------|--------------|
| | 筆數 | 面積 | 公告土地 現值總額 | 筆數 | 面積 | 公告土地 現值總額 |
| 民國102年 2013 | 59,442 | 10692.44 | 125,586,279 | 11,522 | 4,315.34 | 25,717,323 |
| 民國103年 2014 | 59,810 | 10689.22 | 132,842,771 | 11,677 | 4,314.45 | 26,261,841 |
| 民國104年 2015 | 60,228 | 10683.87 | 141,329,489 | 11,583 | 4,314.36 | 27,235,787 |
| 民國105年 2016 | 60,495 | 10710.70 | 146,681,573 | 11,604 | 4,337.69 | 27,647,816 |
| 民國106年 2017 | 60,895 | 10,715.25 | 147,490,947 | 11,676 | 4,334.01 | 27,336,229 |
| 民國107年 2018 | 61,532 | 11,377.25 | 149,003,865 | 12,013 | 4,995.68 | 29,000,285 |
| 民國108年 2019 | 61,686 | 11,377.09 | 149,487,014 | 12,033 | 4,995.29 | 28,829,580 |
| 民國109年 2020 | 62,100 | 11,393.82 | 150,270,292 | 12,229 | 5,011.44 | 28,982,429 |
| 民國110年 2021 | 62,437 | 11,421.47 | 150,453,351 | 17,169 | 5,341.45 | 36,259,748 |
| 民國111年 2022 | 62,972 | 11,410.17 | 154,633,655 | 17,328 | 5,330.47 | 37,061,602 |

資料來源：高雄市政府地政局

現值統計表

單位：筆、公頃、千元

| 私有 | | | 公私共有 | | |
|--------|----------|--------------|------|--------|--------------|
| 筆數 | 面積 | 公告土地 現值總額 | 筆數 | 面積 | 公告土地 現值總額 |
| 47,802 | 6,005.08 | 98,723,317 | 118 | 372.02 | 1,145,639 |
| 48,007 | 6,002.20 | 105,421,958 | 126 | 372.57 | 1,159,972 |
| 48,519 | 5,996.95 | 112,894,324 | 126 | 372.57 | 1,199,378 |
| 48,770 | 6,000.58 | 117,838,110 | 121 | 372.42 | 1,195,647 |
| 49,096 | 6,008.80 | 118,992,688 | 123 | 372.44 | 1,162,030 |
| 49,397 | 6,009.14 | 118,872,549 | 122 | 372.42 | 1,161,031 |
| 49,531 | 6,009.38 | 119,531,615 | 122 | 372.42 | 1,125,819 |
| 49,748 | 6,009.96 | 120,161,496 | 123 | 372.42 | 1,126,367 |
| 45,133 | 5,702.38 | 112,998,435 | 135 | 377.64 | 1,195,168 |
| 45,508 | 5,701.91 | 116,385,906 | 136 | 377.79 | 1,186,147 |

表 1-6 土地

| 年別 | 徵收筆數 | 徵收面積(公頃) | | | | | |
|-------------|------|----------|------|------|------|------|-----------|
| | | 合計 | 國防事業 | 交通事業 | 公用事業 | 水利事業 | 公共衛生及環境保護 |
| 民國102年 2013 | - | - | - | - | - | - | - |
| 民國103年 2014 | - | - | - | - | - | - | - |
| 民國104年 2015 | - | - | - | - | - | - | - |
| 民國105年 2016 | 8 | 0.27 | - | - | - | 0.27 | - |
| 民國106年 2017 | - | - | - | - | - | - | - |
| 民國107年 2018 | - | - | - | - | - | - | - |
| 民國108年 2019 | - | - | - | - | - | - | - |
| 民國109年 2020 | 12 | 0.14 | - | - | - | 0.14 | - |
| 民國110年 2021 | 1 | 0.01 | - | - | - | 0.01 | - |
| 民國111年 2022 | - | - | - | - | - | - | - |

資料來源：高雄市政府地政局

徵收面積

| 徵收面積(公頃) | | | | | 補償費用(新台幣元) | | |
|-------------------|-------------------|------------|------|----|------------|---------------|------------------|
| 政府機關 及 公共建築 | 教育學術 及 文化事業 | 社會福利 事業 | 國營事業 | 其他 | 合計 | 地價補償 (含加成) | 改良物補償 (含遷移費等) |
| - | - | - | - | - | - | - | - |
| - | - | - | - | - | - | - | - |
| - | - | - | - | - | - | - | - |
| - | - | - | - | - | 6,399,807 | 6,399,807 | - |
| - | - | - | - | - | - | - | - |
| - | - | - | - | - | - | - | - |
| - | - | - | - | - | - | - | - |
| - | - | - | - | - | 4,608,045 | 4,603,645 | 4,400 |
| - | - | - | - | - | 1,416,501 | 1,416,501 | - |
| - | - | - | - | - | - | - | - |

表 1-7 租佃委員會

| 年底別 | 總計 | | 短欠租佃 | | 災歉減免租佃 | | 繳租折算糾紛 | | 正產副產糾紛 | |
|-------------|----|-----|------|-----|--------|-----|--------|-----|--------|-----|
| | 成立 | 不成立 | 成立 | 不成立 | 成立 | 不成立 | 成立 | 不成立 | 成立 | 不成立 |
| 民國102年 2013 | - | - | - | - | - | - | - | - | - | - |
| 民國103年 2014 | - | - | - | - | - | - | - | - | - | - |
| 民國104年 2015 | - | - | - | - | - | - | - | - | - | - |
| 民國105年 2016 | - | - | - | - | - | - | - | - | - | - |
| 民國106年 2017 | - | - | - | - | - | - | - | - | - | - |
| 民國107年 2018 | - | - | - | - | - | - | - | - | - | - |
| 民國108年 2019 | - | 2 | - | - | - | - | - | - | - | - |
| 民國109年 2020 | - | - | - | - | - | - | - | - | - | - |
| 民國110年 2021 | - | 2 | - | 2 | - | - | - | - | - | - |
| 民國111年 2022 | - | 1 | - | - | - | - | - | - | - | - |

資料來源：本所民政課

調解調處案件

單位:件

| 租期糾紛 | | 耕地面積糾紛 | | 地目等則變更糾紛 | | 田寮或基地租佃糾紛 | | 減租條例第十六條糾紛 | | 其他 | |
|------|-----|--------|-----|----------|-----|-----------|-----|------------|-----|----|-----|
| 成立 | 不成立 | 成立 | 不成立 | 成立 | 不成立 | 成立 | 不成立 | 成立 | 不成立 | 成立 | 不成立 |
| - | - | - | - | - | - | - | - | - | - | - | - |
| - | - | - | - | - | - | - | - | - | - | - | - |
| - | - | - | - | - | - | - | - | - | - | - | - |
| - | - | - | - | - | - | - | - | - | - | - | - |
| - | - | - | - | - | - | - | - | - | - | - | - |
| - | - | - | - | - | - | - | - | - | - | - | - |
| - | - | - | - | - | - | - | - | - | 2 | - | - |
| - | - | - | - | - | - | - | - | - | - | - | - |
| - | - | - | - | - | - | - | - | - | - | - | 1 |

貳、人口

表 2-1 現住戶數、

| 年底別及里別 | 面積 (平方公里) | 村里數 | 鄰數 | 戶數 |
|-------------|--------------|-----|-----|--------|
| | | | | (戶) |
| 民國102年 2013 | 120.032 | 19 | 389 | 14,455 |
| 民國103年 2014 | 120.032 | 19 | 389 | 14,480 |
| 民國104年 2015 | 120.032 | 19 | 382 | 14,552 |
| 民國105年 2016 | 120.032 | 19 | 382 | 14,667 |
| 民國106年 2017 | 120.032 | 19 | 382 | 14,726 |
| 民國107年 2018 | 120.032 | 19 | 382 | 14,807 |
| 民國108年 2019 | 120.032 | 19 | 382 | 14,828 |
| 民國109年 2020 | 120.032 | 19 | 382 | 14,921 |
| 民國110年 2021 | 120.032 | 19 | 382 | 14,965 |
| 民國111年 2022 | 120.032 | 19 | 382 | 14,950 |
| 福安里 | 8.314 | 1 | 24 | 1,087 |
| 合和里 | 6.466 | 1 | 19 | 1,094 |
| 祿興里 | 6.235 | 1 | 23 | 1,107 |
| 中壇里 | 4.503 | 1 | 24 | 806 |
| 德興里 | 4.330 | 1 | 16 | 601 |
| 龍山里 | 4.215 | 1 | 22 | 912 |
| 獅山里 | 6.235 | 1 | 21 | 1,034 |
| 龍肚里 | 7.968 | 1 | 19 | 650 |
| 廣德里 | 3.580 | 1 | 16 | 552 |
| 興隆里 | 9.353 | 1 | 17 | 526 |
| 中圳里 | 6.812 | 1 | 18 | 907 |
| 東門里 | 3.865 | 1 | 27 | 531 |
| 泰安里 | 2.020 | 1 | 19 | 749 |
| 瀾濃里 | 5.658 | 1 | 31 | 1,073 |
| 清水里 | 5.774 | 1 | 15 | 716 |
| 吉洋里 | 6.409 | 1 | 19 | 736 |
| 吉和里 | 3.868 | 1 | 16 | 558 |
| 吉東里 | 7.333 | 1 | 20 | 681 |
| 廣林里 | 17.094 | 1 | 16 | 630 |

資料來源：高雄市美濃戶政事務所

備註：本區各里別面積為先前釐訂，期間行政區域調整致各里別面積加總與總面積不等，俟日後測量時將一併修正。

人口密度及性比例

| 現住戶口 | | | 戶量 (人/戶) | 人口密度 (人/平方公里) | 性比例 (每百女子 所當男子數) |
|--------|--------|--------|-------------|------------------|------------------------|
| 人口數(人) | | | | | |
| 合計 | 男 | 女 | | | |
| 41,668 | 21,743 | 19,925 | 2.88 | 347.14 | 109.12% |
| 41,258 | 21,586 | 19,672 | 2.85 | 343.73 | 109.73% |
| 40,810 | 21,410 | 19,400 | 2.80 | 339.99 | 110.36% |
| 40,399 | 21,202 | 19,197 | 2.75 | 336.57 | 110.44% |
| 39,973 | 20,964 | 19,009 | 2.71 | 333.02 | 110.28% |
| 39,589 | 20,754 | 18,835 | 2.48 | 305.82 | 110.19% |
| 39,074 | 20,489 | 18,585 | 2.64 | 325.53 | 110.24% |
| 38,611 | 20,288 | 18,323 | 2.59 | 321.67 | 110.72% |
| 37,949 | 19,976 | 17,973 | 2.54 | 316.16 | 111.14% |
| 37,317 | 19,639 | 17,678 | 2.50 | 310.89 | 111.09% |
| 2,705 | 1,397 | 1,308 | 2.49 | 325.35 | 106.80% |
| 2,621 | 1,378 | 1,243 | 2.40 | 405.35 | 110.86% |
| 2,801 | 1,451 | 1,350 | 2.53 | 449.24 | 107.48% |
| 2,180 | 1,162 | 1,018 | 2.70 | 484.12 | 114.15% |
| 1,572 | 811 | 761 | 2.62 | 363.05 | 106.57% |
| 2,228 | 1,198 | 1,030 | 2.44 | 528.59 | 116.31% |
| 2,664 | 1,404 | 1,260 | 2.58 | 427.27 | 111.43% |
| 1,448 | 791 | 657 | 2.23 | 181.73 | 120.40% |
| 1,380 | 741 | 639 | 2.50 | 385.47 | 115.96% |
| 1,224 | 669 | 555 | 2.33 | 130.87 | 120.54% |
| 2,292 | 1,169 | 1,123 | 2.53 | 336.47 | 104.10% |
| 1,241 | 664 | 577 | 2.34 | 321.09 | 115.08% |
| 1,761 | 896 | 865 | 2.35 | 871.78 | 103.58% |
| 2,475 | 1,294 | 1,181 | 2.31 | 437.43 | 109.57% |
| 1,834 | 960 | 874 | 2.56 | 317.63 | 109.84% |
| 1,974 | 1,050 | 924 | 2.68 | 308.00 | 113.64% |
| 1,465 | 788 | 677 | 2.63 | 378.75 | 116.40% |
| 1,929 | 1,002 | 927 | 2.83 | 263.06 | 108.09% |
| 1,523 | 814 | 709 | 2.42 | 89.10 | 114.81% |

表 2-2 戶籍

| 年別及里別 | 遷入人數 | | | | |
|-------------|-------|-----|-----|-----|-----|
| | 合計 | | | 自外國 | 新北市 |
| | 計 | 男 | 女 | | |
| 民國102年 2013 | 1,111 | 540 | 571 | 38 | 52 |
| 民國103年 2014 | 1,193 | 591 | 602 | 56 | 76 |
| 民國104年 2015 | 1,116 | 592 | 524 | 63 | 55 |
| 民國105年 2016 | 1,071 | 520 | 551 | 46 | 54 |
| 民國106年 2017 | 1,029 | 498 | 531 | 57 | 57 |
| 民國107年 2018 | 1,086 | 544 | 542 | 61 | 54 |
| 民國108年 2019 | 1,020 | 499 | 521 | 59 | 57 |
| 民國109年 2020 | 1,033 | 549 | 484 | 12 | 73 |
| 民國110年 2021 | 965 | 473 | 492 | 27 | 45 |
| 民國111年 2022 | 1,086 | 526 | 560 | 193 | 56 |
| 福安里 | 100 | 39 | 61 | 35 | 8 |
| 合和里 | 81 | 44 | 37 | 11 | 5 |
| 祿興里 | 87 | 46 | 41 | 13 | 2 |
| 中壇里 | 52 | 23 | 29 | 7 | 8 |
| 德興里 | 38 | 15 | 23 | 6 | - |
| 龍山里 | 66 | 29 | 37 | 15 | 3 |
| 獅山里 | 54 | 30 | 24 | 10 | - |
| 龍肚里 | 39 | 25 | 14 | 1 | 4 |
| 廣德里 | 42 | 21 | 21 | 4 | 1 |
| 興隆里 | 30 | 19 | 11 | 8 | 1 |
| 中圳里 | 79 | 35 | 44 | 21 | 2 |
| 東門里 | 36 | 14 | 22 | 11 | 2 |
| 泰安里 | 70 | 42 | 28 | 11 | 4 |
| 瀾濃里 | 112 | 54 | 58 | 24 | 1 |
| 清水里 | 38 | 20 | 18 | 5 | 3 |
| 吉洋里 | 52 | 26 | 26 | 3 | 4 |
| 吉和里 | 43 | 15 | 28 | 3 | 3 |
| 吉東里 | 41 | 18 | 23 | 4 | 1 |
| 廣林里 | 26 | 11 | 15 | 1 | 4 |

資料來源：高雄市政府民政局

動態

單位：人、對、千分比

| 遷入人數 | | | | | | | |
|--------|-----|-----|-----|-----|-----|--------|---|
| 自他省(市) | | | | | | | |
| 臺北市 | 桃園市 | 臺中市 | 臺南市 | 臺灣省 | 福建省 | 其他省(市) | |
| 24 | - | 43 | 66 | 220 | 9 | - | - |
| 33 | - | 44 | 68 | 217 | 5 | - | - |
| 26 | 48 | 38 | 69 | 189 | 5 | - | - |
| 41 | 46 | 39 | 69 | 186 | 4 | - | - |
| 23 | 39 | 34 | 82 | 170 | 5 | - | - |
| 44 | 45 | 25 | 75 | 176 | 9 | - | - |
| 25 | 46 | 35 | 62 | 159 | 7 | - | - |
| 41 | 38 | 33 | 80 | 154 | 7 | - | - |
| 24 | 31 | 32 | 55 | 133 | 5 | - | - |
| 27 | 35 | 26 | 56 | 133 | 2 | - | - |
| 1 | 2 | 3 | 8 | 3 | - | - | - |
| 2 | 3 | 5 | 6 | 6 | 1 | - | - |
| 1 | 3 | 4 | 6 | 13 | - | - | - |
| 3 | - | - | 1 | 2 | - | - | - |
| 2 | 4 | - | 1 | 4 | - | - | - |
| 1 | - | 1 | 4 | 18 | - | - | - |
| 2 | 4 | - | 7 | 6 | - | - | - |
| - | 2 | - | 1 | 11 | - | - | - |
| - | - | - | 1 | 3 | - | - | - |
| 2 | 4 | - | - | - | - | - | - |
| 1 | 1 | 1 | 5 | 12 | - | - | - |
| 1 | 1 | 1 | - | 4 | - | - | - |
| - | 3 | - | 1 | 10 | 1 | - | - |
| 4 | 1 | 6 | 5 | 12 | - | - | - |
| 2 | 1 | 1 | 1 | 5 | - | - | - |
| 2 | 1 | 2 | 2 | 6 | - | - | - |
| - | 3 | - | 2 | 8 | - | - | - |
| 3 | 2 | 1 | 2 | 9 | - | - | - |
| - | - | 1 | 3 | 1 | - | - | - |

表 2-2 戶籍

| 年別及里別 | 遷入人數 | | | |
|-------------|----------|-------|------|----|
| | 自本省他縣(市) | 自本市他區 | 初設戶籍 | 其他 |
| 民國102年 2013 | - | 616 | 42 | 1 |
| 民國103年 2014 | - | 659 | 34 | 1 |
| 民國104年 2015 | - | 598 | 25 | - |
| 民國105年 2016 | - | 560 | 23 | 3 |
| 民國106年 2017 | - | 531 | 31 | - |
| 民國107年 2018 | - | 591 | 17 | - |
| 民國108年 2019 | - | 547 | 23 | - |
| 民國109年 2020 | - | 581 | 14 | - |
| 民國110年 2021 | - | 600 | 13 | - |
| 民國111年 2022 | - | 548 | 9 | 1 |
| 福安里 | - | 38 | 2 | - |
| 合和里 | - | 42 | - | - |
| 祿興里 | - | 44 | 1 | - |
| 中壇里 | - | 30 | 1 | - |
| 德興里 | - | 20 | - | 1 |
| 龍山里 | - | 24 | - | - |
| 獅山里 | - | 23 | 2 | - |
| 龍肚里 | - | 20 | - | - |
| 廣德里 | - | 33 | - | - |
| 興隆里 | - | 14 | 1 | - |
| 中圳里 | - | 36 | - | - |
| 東門里 | - | 16 | - | - |
| 泰安里 | - | 40 | - | - |
| 瀾濃里 | - | 58 | 1 | - |
| 清水里 | - | 20 | - | - |
| 吉洋里 | - | 32 | - | - |
| 吉和里 | - | 24 | - | - |
| 吉東里 | - | 19 | - | - |
| 廣林里 | - | 15 | 1 | - |

資料來源：高雄市政府民政局

動態 (續1)

單位：人、對、千分比

| 遷出人數 | | | | | |
|-------|-----|-----|-----|--------|--|
| 計 | 合計 | | 往外國 | 往他省(市) | |
| | 男 | 女 | | 新北市 | |
| 1,321 | 625 | 696 | 64 | 82 | |
| 1,288 | 580 | 708 | 61 | 74 | |
| 1,256 | 569 | 687 | 50 | 62 | |
| 1,178 | 535 | 643 | 34 | 51 | |
| 1,172 | 544 | 628 | 53 | 52 | |
| 1,201 | 564 | 637 | 48 | 60 | |
| 1,122 | 516 | 606 | 51 | 58 | |
| 1,130 | 513 | 617 | 89 | 65 | |
| 1,271 | 568 | 703 | 245 | 50 | |
| 1,241 | 574 | 667 | 228 | 71 | |
| 101 | 40 | 61 | 24 | 2 | |
| 81 | 34 | 47 | 16 | 4 | |
| 93 | 44 | 49 | 15 | 4 | |
| 61 | 31 | 30 | 5 | 2 | |
| 50 | 20 | 30 | 8 | 2 | |
| 93 | 38 | 55 | 24 | 7 | |
| 78 | 36 | 42 | 13 | 8 | |
| 39 | 16 | 23 | 9 | 6 | |
| 34 | 10 | 24 | 4 | - | |
| 26 | 14 | 12 | 6 | - | |
| 75 | 41 | 34 | 20 | 1 | |
| 38 | 17 | 21 | 7 | 5 | |
| 75 | 37 | 38 | 19 | 4 | |
| 102 | 59 | 43 | 22 | 4 | |
| 76 | 43 | 33 | 14 | 8 | |
| 75 | 34 | 41 | 7 | 2 | |
| 44 | 19 | 25 | 2 | 2 | |
| 59 | 23 | 36 | 7 | 7 | |
| 41 | 18 | 23 | 6 | 3 | |

表 2-2 戶籍

| 年別及里別 | 遷出人數 | | | | |
|-------------|--------|-----|-----|-----|-----|
| | 往他省(市) | | | | |
| | 臺北市 | 桃園市 | 臺中市 | 臺南市 | 臺灣省 |
| 民國102年 2013 | 36 | - | 56 | 88 | 292 |
| 民國103年 2014 | 42 | - | 51 | 106 | 239 |
| 民國104年 2015 | 38 | 74 | 62 | 65 | 233 |
| 民國105年 2016 | 36 | 74 | 43 | 96 | 192 |
| 民國106年 2017 | 38 | 79 | 42 | 84 | 177 |
| 民國107年 2018 | 41 | 76 | 51 | 101 | 203 |
| 民國108年 2019 | 31 | 46 | 43 | 113 | 198 |
| 民國109年 2020 | 29 | 53 | 36 | 103 | 136 |
| 民國110年 2021 | 28 | 51 | 54 | 76 | 161 |
| 民國111年 2022 | 28 | 40 | 46 | 92 | 171 |
| 福安里 | 2 | 2 | 2 | 10 | 9 |
| 合和里 | 1 | 2 | 2 | 4 | 12 |
| 祿興里 | 3 | 2 | 4 | 7 | 13 |
| 中壇里 | 3 | 1 | 6 | 2 | 11 |
| 德興里 | 1 | 1 | 2 | 3 | 13 |
| 龍山里 | 1 | 1 | 2 | 4 | 15 |
| 獅山里 | 2 | 3 | 1 | 4 | 9 |
| 龍肚里 | - | 1 | - | 2 | 8 |
| 廣德里 | 1 | - | - | 7 | 6 |
| 興隆里 | 1 | 3 | 2 | 2 | 1 |
| 中圳里 | 2 | 3 | 3 | 3 | 7 |
| 東門里 | 1 | - | 2 | 1 | 1 |
| 泰安里 | 4 | 3 | 6 | 1 | 9 |
| 瀾濃里 | 2 | 1 | 1 | 11 | 14 |
| 清水里 | 1 | 3 | 1 | 6 | 6 |
| 吉洋里 | 1 | 2 | 3 | 12 | 14 |
| 吉和里 | - | 5 | 4 | 1 | 10 |
| 吉東里 | 2 | 5 | 4 | 7 | 7 |
| 廣林里 | - | 2 | 1 | 5 | 6 |

資料來源：高雄市政府民政局

動態 (續2)

單位：人、對、千分比

| | | 遷出人數 | | | |
|-----|--------|----------|-------|------|----|
| | | 往本省他縣(市) | 往本市他區 | 廢止戶籍 | 其他 |
| 福建省 | 其他省(市) | | | | |
| 8 | - | - | 717 | 5 | 2 |
| 18 | - | - | 597 | - | - |
| 14 | - | - | 658 | - | - |
| 8 | - | - | 641 | - | 3 |
| 12 | - | - | 635 | - | - |
| 11 | - | - | 610 | - | - |
| 9 | - | - | 571 | - | 2 |
| 3 | - | - | 616 | - | - |
| 11 | - | - | 593 | 2 | - |
| 8 | - | - | 556 | - | 1 |
| - | - | - | 50 | - | - |
| - | - | - | 40 | - | - |
| - | - | - | 45 | - | - |
| 1 | - | - | 30 | - | - |
| 2 | - | - | 17 | - | 1 |
| 1 | - | - | 38 | - | - |
| - | - | - | 38 | - | - |
| - | - | - | 13 | - | - |
| 1 | - | - | 15 | - | - |
| - | - | - | 11 | - | - |
| 1 | - | - | 35 | - | - |
| - | - | - | 21 | - | - |
| - | - | - | 29 | - | - |
| - | - | - | 47 | - | - |
| - | - | - | 37 | - | - |
| 2 | - | - | 32 | - | - |
| - | - | - | 20 | - | - |
| - | - | - | 20 | - | - |
| - | - | - | 18 | - | - |

表 2-2 戶籍

| 年別 | 同一區內住址 變更人數 | | 出生人數 | | | 死亡人數 | | |
|-------------|----------------|-------|------|-----|-----|------|-----|-----|
| | 遷入 | 遷出 | 合計 | 男 | 女 | 合計 | 男 | 女 |
| 民國102年 2013 | 570 | 570 | 216 | 105 | 111 | 495 | 295 | 200 |
| 民國103年 2014 | 637 | 637 | 232 | 128 | 104 | 547 | 296 | 251 |
| 民國104年 2015 | 1,004 | 1,004 | 233 | 112 | 121 | 541 | 311 | 230 |
| 民國105年 2016 | 723 | 723 | 217 | 118 | 99 | 521 | 311 | 210 |
| 民國106年 2017 | 663 | 663 | 217 | 111 | 106 | 500 | 303 | 197 |
| 民國107年 2018 | 811 | 811 | 219 | 107 | 112 | 499 | 308 | 191 |
| 民國108年 2019 | 754 | 754 | 183 | 87 | 96 | 596 | 335 | 261 |
| 民國109年 2020 | 675 | 675 | 179 | 87 | 92 | 545 | 324 | 221 |
| 民國110年 2021 | 693 | 693 | 190 | 97 | 93 | 546 | 314 | 232 |
| 民國111年 2022 | 691 | 691 | 144 | 81 | 63 | 621 | 370 | 251 |
| 福安里 | 32 | 50 | 8 | 4 | 4 | 39 | 23 | 16 |
| 合和里 | 75 | 70 | 10 | 6 | 4 | 51 | 29 | 22 |
| 祿興里 | 48 | 54 | 12 | 8 | 4 | 44 | 24 | 20 |
| 中壇里 | 31 | 39 | 9 | 5 | 4 | 29 | 17 | 12 |
| 德興里 | 40 | 43 | 6 | 2 | 4 | 28 | 15 | 13 |
| 龍山里 | 45 | 44 | 8 | 5 | 3 | 44 | 34 | 10 |
| 獅山里 | 36 | 34 | 11 | 5 | 6 | 39 | 26 | 13 |
| 龍肚里 | 14 | 18 | 2 | 1 | 1 | 27 | 15 | 12 |
| 廣德里 | 8 | 12 | 6 | 2 | 4 | 27 | 13 | 14 |
| 興隆里 | 16 | 8 | 2 | 1 | 1 | 26 | 15 | 11 |
| 中圳里 | 55 | 44 | 10 | 7 | 3 | 33 | 20 | 13 |
| 東門里 | 18 | 23 | 6 | 2 | 4 | 37 | 21 | 16 |
| 泰安里 | 44 | 34 | 11 | 6 | 5 | 15 | 8 | 7 |
| 瀾濃里 | 64 | 45 | 10 | 8 | 2 | 32 | 18 | 14 |
| 清水里 | 45 | 47 | 8 | 3 | 5 | 32 | 18 | 14 |
| 吉洋里 | 46 | 44 | 3 | 2 | 1 | 26 | 19 | 7 |
| 吉和里 | 21 | 13 | 8 | 4 | 4 | 31 | 18 | 13 |
| 吉東里 | 33 | 48 | 10 | 8 | 2 | 33 | 24 | 9 |
| 廣林里 | 20 | 21 | 4 | 2 | 2 | 28 | 13 | 15 |

資料來源：高雄市政府民政局

動態（續完）

單位：人、對、千分比

| 粗出生率 | 粗死亡率 | 自然 增加率 | 遷入率 | 遷出率 | 社會 增加率 | 結婚 | | 離婚 | |
|------|-------|-----------|-------|-------|-----------|-----|------|-----|------|
| | | | | | | 對數 | 粗結婚率 | 對數 | 粗離婚率 |
| 5.15 | 11.81 | -6.66 | 26.51 | 31.52 | -5.01 | 191 | 4.56 | 65 | 1.55 |
| 5.60 | 13.19 | -7.59 | 28.77 | 31.06 | -2.29 | 187 | 4.51 | 82 | 1.98 |
| 5.68 | 13.18 | -7.50 | 27.20 | 30.61 | -3.41 | 201 | 4.90 | 83 | 2.02 |
| 5.34 | 12.83 | -7.49 | 26.38 | 29.01 | -2.63 | 182 | 4.48 | 63 | 1.55 |
| 5.40 | 12.44 | -7.04 | 25.61 | 29.16 | -3.55 | 179 | 4.45 | 105 | 2.61 |
| 5.51 | 12.54 | -7.03 | 27.30 | 30.19 | -2.89 | 191 | 4.80 | 87 | 2.19 |
| 4.65 | 15.15 | -10.50 | 25.93 | 28.53 | -2.60 | 151 | 3.84 | 73 | 1.86 |
| 4.61 | 14.03 | -9.42 | 26.59 | 29.09 | -2.50 | 152 | 3.91 | 67 | 1.72 |
| 4.96 | 14.26 | -9.30 | 25.21 | 33.20 | -7.99 | 151 | 3.94 | 68 | 1.78 |
| 3.76 | 16.22 | -12.46 | 25.21 | 33.20 | -7.99 | 142 | 3.71 | 82 | 2.14 |
| 0.21 | 1.02 | -0.81 | 25.21 | 33.20 | -7.99 | 8 | 0.21 | 4 | 0.10 |
| 0.26 | 1.33 | -1.07 | 25.21 | 33.20 | -7.99 | 9 | 0.24 | 6 | 0.16 |
| 0.31 | 1.15 | -0.84 | 25.21 | 33.20 | -7.99 | 12 | 0.31 | 9 | 0.24 |
| 0.24 | 0.76 | -0.52 | 25.21 | 33.20 | -7.99 | 6 | 0.16 | 6 | 0.16 |
| 0.16 | 0.73 | -0.57 | 25.21 | 33.20 | -7.99 | 7 | 0.18 | 8 | 0.21 |
| 0.21 | 1.15 | -0.94 | 25.21 | 33.20 | -7.99 | 5 | 0.13 | 4 | 0.10 |
| 0.29 | 1.02 | -0.73 | 25.21 | 33.20 | -7.99 | 8 | 0.21 | 5 | 0.13 |
| 0.05 | 0.71 | -0.65 | 25.21 | 33.20 | -7.99 | 2 | 0.05 | 2 | 0.05 |
| 0.16 | 0.71 | -0.55 | 25.21 | 33.20 | -7.99 | 4 | 0.10 | 1 | 0.03 |
| 0.05 | 0.68 | -0.63 | 25.21 | 33.20 | -7.99 | 4 | 0.10 | 5 | 0.13 |
| 0.26 | 0.86 | -0.60 | 25.21 | 33.20 | -7.99 | 7 | 0.18 | 3 | 0.08 |
| 0.16 | 0.97 | -0.81 | 25.21 | 33.20 | -7.99 | 2 | 0.05 | 1 | 0.03 |
| 0.29 | 0.39 | -0.10 | 25.21 | 33.20 | -7.99 | 10 | 0.26 | 2 | 0.05 |
| 0.26 | 0.84 | -0.57 | 25.21 | 33.20 | -7.99 | 15 | 0.39 | 8 | 0.21 |
| 0.21 | 0.84 | -0.63 | 25.21 | 33.20 | -7.99 | 7 | 0.18 | 4 | 0.10 |
| 0.08 | 0.68 | -0.60 | 25.21 | 33.20 | -7.99 | 6 | 0.16 | 3 | 0.08 |
| 0.21 | 0.81 | -0.60 | 25.21 | 33.20 | -7.99 | 8 | 0.21 | 2 | 0.05 |
| 0.26 | 0.86 | -0.60 | 25.21 | 33.20 | -7.99 | 11 | 0.29 | 7 | 0.18 |
| 0.10 | 0.73 | -0.63 | 25.21 | 33.20 | -7.99 | 11 | 0.29 | 2 | 0.05 |

表 2-3 現住人口

| 年底及里別 | 性別 | 總計 | 0-4 歲 | 5-9 歲 | 10-14 歲 | 15-19 歲 | 20-24 歲 | 25-29 歲 | 30-34 歲 | 35-39 歲 |
|-------------|----|--------|----------|----------|------------|------------|------------|------------|------------|------------|
| 民國102年 2013 | 計 | 41,668 | 1,030 | 1,323 | 1,841 | 2,406 | 2,633 | 2,363 | 2,500 | 2,455 |
| | 男 | 21,743 | 525 | 694 | 972 | 1,274 | 1,359 | 1,253 | 1,323 | 1,242 |
| | 女 | 19,925 | 505 | 629 | 869 | 1,132 | 1,274 | 1,110 | 1,177 | 1,213 |
| 民國103年 2014 | 計 | 41,258 | 1,033 | 1,198 | 1,761 | 2,286 | 2,591 | 2,327 | 2,458 | 2,463 |
| | 男 | 21,586 | 533 | 636 | 932 | 1,241 | 1,328 | 1,237 | 1,312 | 1,239 |
| | 女 | 19,672 | 500 | 562 | 829 | 1,045 | 1,263 | 1,090 | 1,146 | 1,224 |
| 民國104年 2015 | 計 | 40,810 | 1,073 | 1,049 | 1,611 | 2,184 | 2,581 | 2,293 | 2,368 | 2,439 |
| | 男 | 21,410 | 542 | 552 | 848 | 1,191 | 1,340 | 1,230 | 1,269 | 1,242 |
| | 女 | 19,400 | 531 | 497 | 763 | 993 | 1,241 | 1,063 | 1,099 | 1,197 |
| 民國105年 2016 | 計 | 40,399 | 1,047 | 974 | 1,480 | 2,079 | 2,561 | 2,296 | 2,239 | 2,412 |
| | 男 | 21,202 | 541 | 506 | 788 | 1,129 | 1,339 | 1,226 | 1,196 | 1,239 |
| | 女 | 19,197 | 506 | 468 | 692 | 950 | 1,222 | 1,070 | 1,043 | 1,173 |
| 民國106年 2017 | 計 | 39,973 | 1,000 | 977 | 1,351 | 1,926 | 2,536 | 2,344 | 2,108 | 2,374 |
| | 男 | 20,964 | 533 | 492 | 720 | 1,045 | 1,329 | 1,280 | 1,138 | 1,213 |
| | 女 | 19,009 | 467 | 485 | 631 | 881 | 1,207 | 1,064 | 970 | 1,161 |
| 民國107年 2018 | 計 | 39,589 | 1,019 | 915 | 1,264 | 1,877 | 2,381 | 2,369 | 2,089 | 2,257 |
| | 男 | 20,754 | 535 | 462 | 670 | 1,012 | 1,276 | 1,251 | 1,150 | 1,171 |
| | 女 | 18,835 | 484 | 453 | 594 | 865 | 1,105 | 1,118 | 939 | 1,086 |
| 民國108年 2019 | 計 | 39,074 | 968 | 896 | 1,160 | 1,803 | 2,290 | 2,350 | 2,017 | 2,252 |
| | 男 | 20,489 | 489 | 456 | 617 | 960 | 1,248 | 1,226 | 1,112 | 1,199 |
| | 女 | 18,585 | 479 | 440 | 543 | 843 | 1,042 | 1,124 | 905 | 1,053 |
| 民國109年 2020 | 計 | 38,611 | 901 | 925 | 1,025 | 1,669 | 2,201 | 2,367 | 2,001 | 2,164 |
| | 男 | 20,288 | 453 | 481 | 547 | 869 | 1,209 | 1,264 | 1,118 | 1,144 |
| | 女 | 18,323 | 448 | 444 | 478 | 800 | 992 | 1,103 | 883 | 1,020 |
| 民國110年 2021 | 計 | 37,949 | 866 | 938 | 921 | 1,538 | 2,108 | 2,369 | 1,951 | 2,051 |
| | 男 | 19,976 | 426 | 523 | 484 | 813 | 1,146 | 1,284 | 1,090 | 1,090 |
| | 女 | 17,973 | 440 | 415 | 437 | 725 | 962 | 1,085 | 861 | 961 |
| 民國111年 2022 | 計 | 37,317 | 799 | 889 | 899 | 1,386 | 1,961 | 2,367 | 2,040 | 1,923 |
| | 男 | 19,639 | 403 | 490 | 454 | 740 | 1,060 | 1,292 | 1,146 | 1,045 |
| | 女 | 17,678 | 396 | 399 | 445 | 646 | 901 | 1,075 | 894 | 878 |

資料來源：高雄市政府民政局

之年齡分配

單位：人

| 40-44 歲 | 45-49 歲 | 50-54 歲 | 55-59 歲 | 60-64 歲 | 65-69 歲 | 70-74 歲 | 75-79 歲 | 80-84 歲 | 85-89 歲 | 90-94 歲 | 95-99 歲 | 100 歲以上 |
|--------------|--------------|--------------|--------------|--------------|--------------|--------------|--------------|--------------|--------------|------------|------------|------------|
| 2,902 | 3,442 | 3,545 | 3,345 | 2,806 | 2,304 | 2,402 | 2,139 | 1,375 | 624 | 201 | 32 | - |
| 1,531 | 1,963 | 1,973 | 1,812 | 1,503 | 1,158 | 1,193 | 1,047 | 595 | 243 | 70 | 13 | - |
| 1,371 | 1,479 | 1,572 | 1,533 | 1,303 | 1,146 | 1,209 | 1,092 | 780 | 381 | 131 | 19 | - |
| 2,710 | 3,411 | 3,536 | 3,429 | 2,894 | 2,316 | 2,353 | 2,123 | 1,451 | 669 | 207 | 39 | 3 |
| 1,397 | 1,942 | 1,979 | 1,863 | 1,555 | 1,192 | 1,149 | 1,043 | 653 | 270 | 72 | 10 | 3 |
| 1,313 | 1,469 | 1,557 | 1,566 | 1,339 | 1,124 | 1,204 | 1,080 | 798 | 399 | 135 | 29 | - |
| 2,549 | 3,290 | 3,524 | 3,517 | 3,003 | 2,462 | 2,214 | 2,168 | 1,502 | 709 | 231 | 38 | 5 |
| 1,312 | 1,836 | 1,991 | 1,962 | 1,607 | 1,286 | 1,067 | 1,055 | 690 | 289 | 85 | 13 | 3 |
| 1,237 | 1,454 | 1,533 | 1,555 | 1,396 | 1,176 | 1,147 | 1,113 | 812 | 420 | 146 | 25 | 2 |
| 2,462 | 3,215 | 3,500 | 3,544 | 3,079 | 2,623 | 2,104 | 2,169 | 1,560 | 761 | 235 | 52 | 7 |
| 1,267 | 1,779 | 1,989 | 1,963 | 1,656 | 1,378 | 1,021 | 1,056 | 724 | 305 | 80 | 17 | 3 |
| 1,195 | 1,436 | 1,511 | 1,581 | 1,423 | 1,245 | 1,083 | 1,113 | 836 | 456 | 155 | 35 | 4 |
| 2,372 | 3,028 | 3,530 | 3,572 | 3,188 | 2,616 | 2,167 | 2,124 | 1,638 | 822 | 253 | 41 | 6 |
| 1,195 | 1,627 | 2,037 | 1,979 | 1,714 | 1,381 | 1,072 | 1,011 | 766 | 333 | 83 | 14 | 2 |
| 1,177 | 1,401 | 1,493 | 1,593 | 1,474 | 1,235 | 1,095 | 1,113 | 872 | 489 | 170 | 27 | 4 |
| 2,333 | 2,859 | 3,436 | 3,563 | 3,353 | 2,731 | 2,124 | 2,125 | 1,664 | 898 | 277 | 51 | 4 |
| 1,177 | 1,503 | 1,982 | 1,981 | 1,824 | 1,450 | 1,043 | 1,027 | 779 | 353 | 92 | 15 | 1 |
| 1,156 | 1,356 | 1,454 | 1,582 | 1,529 | 1,281 | 1,081 | 1,098 | 885 | 545 | 185 | 36 | 3 |
| 2,311 | 2,672 | 3,372 | 3,529 | 3,421 | 2,834 | 2,122 | 2,083 | 1,687 | 948 | 296 | 57 | 6 |
| 1,174 | 1,369 | 1,924 | 1,973 | 1,871 | 1,501 | 1,065 | 996 | 800 | 388 | 106 | 14 | 1 |
| 1,137 | 1,303 | 1,448 | 1,556 | 1,550 | 1,333 | 1,057 | 1,087 | 887 | 560 | 190 | 43 | 5 |
| 2,299 | 2,493 | 3,276 | 3,542 | 3,481 | 2,933 | 2,270 | 1,952 | 1,728 | 990 | 327 | 61 | 6 |
| 1,202 | 1,275 | 1,814 | 1,983 | 1,951 | 1,546 | 1,154 | 918 | 808 | 419 | 117 | 15 | 1 |
| 1,097 | 1,218 | 1,462 | 1,559 | 1,530 | 1,387 | 1,116 | 1,034 | 920 | 571 | 210 | 46 | 5 |
| 2,246 | 2,361 | 3,181 | 3,537 | 3,455 | 2,981 | 2,431 | 1,830 | 1,741 | 1,015 | 362 | 60 | 7 |
| 1,171 | 1,215 | 1,743 | 2,000 | 1,905 | 1,578 | 1,242 | 871 | 805 | 445 | 126 | 18 | 1 |
| 1,075 | 1,146 | 1,438 | 1,537 | 1,550 | 1,403 | 1,189 | 959 | 936 | 570 | 236 | 42 | 6 |
| 2,201 | 2,246 | 2,983 | 3,534 | 3,502 | 3,083 | 2,447 | 1,864 | 1,700 | 1,049 | 373 | 65 | 6 |
| 1,155 | 1,143 | 1,598 | 2,020 | 1,922 | 1,632 | 1,246 | 898 | 776 | 457 | 139 | 21 | 2 |
| 1,046 | 1,103 | 1,385 | 1,514 | 1,580 | 1,451 | 1,201 | 966 | 924 | 592 | 234 | 44 | 4 |

表 2-3 現住人口

| 年底及里別 | 性別 | 總計 | 0-4 歲 | 5-9 歲 | 10-14 歲 | 15-19 歲 | 20-24 歲 | 25-29 歲 | 30-34 歲 | 35-39 歲 |
|-------|----|-------|----------|----------|------------|------------|------------|------------|------------|------------|
| 福安里 | 計 | 2,705 | 50 | 57 | 41 | 79 | 124 | 165 | 177 | 142 |
| | 男 | 1,397 | 28 | 35 | 25 | 44 | 57 | 85 | 84 | 72 |
| | 女 | 1,308 | 22 | 22 | 16 | 35 | 67 | 80 | 93 | 70 |
| 合和里 | 計 | 2,621 | 63 | 96 | 89 | 100 | 131 | 155 | 136 | 160 |
| | 男 | 1,378 | 30 | 55 | 40 | 55 | 74 | 84 | 79 | 87 |
| | 女 | 1,243 | 33 | 41 | 49 | 45 | 57 | 71 | 57 | 73 |
| 祿興里 | 計 | 2,801 | 65 | 65 | 73 | 100 | 174 | 191 | 162 | 132 |
| | 男 | 1,451 | 36 | 42 | 34 | 57 | 89 | 103 | 81 | 70 |
| | 女 | 1,350 | 29 | 23 | 39 | 43 | 85 | 88 | 81 | 62 |
| 中壇里 | 計 | 2,180 | 46 | 52 | 60 | 82 | 98 | 153 | 142 | 117 |
| | 男 | 1,162 | 23 | 22 | 27 | 40 | 48 | 93 | 78 | 65 |
| | 女 | 1,018 | 23 | 30 | 33 | 42 | 50 | 60 | 64 | 52 |
| 德興里 | 計 | 1,572 | 33 | 37 | 42 | 52 | 87 | 113 | 89 | 75 |
| | 男 | 811 | 20 | 23 | 15 | 20 | 48 | 68 | 45 | 40 |
| | 女 | 761 | 13 | 14 | 27 | 32 | 39 | 45 | 44 | 35 |
| 龍山里 | 計 | 2,228 | 48 | 34 | 42 | 73 | 110 | 119 | 121 | 105 |
| | 男 | 1,198 | 24 | 22 | 21 | 38 | 64 | 71 | 81 | 59 |
| | 女 | 1,030 | 24 | 12 | 21 | 35 | 46 | 48 | 40 | 46 |
| 獅山里 | 計 | 2,664 | 60 | 55 | 77 | 91 | 152 | 175 | 134 | 143 |
| | 男 | 1,404 | 29 | 27 | 42 | 43 | 87 | 92 | 89 | 70 |
| | 女 | 1,260 | 31 | 28 | 35 | 48 | 65 | 83 | 45 | 73 |
| 龍肚里 | 計 | 1,448 | 16 | 24 | 23 | 50 | 63 | 49 | 63 | 75 |
| | 男 | 791 | 6 | 13 | 14 | 26 | 35 | 34 | 36 | 45 |
| | 女 | 657 | 10 | 11 | 9 | 24 | 28 | 15 | 27 | 30 |
| 廣德里 | 計 | 1,380 | 15 | 17 | 28 | 69 | 89 | 77 | 50 | 68 |
| | 男 | 741 | 7 | 10 | 14 | 41 | 52 | 46 | 33 | 33 |
| | 女 | 639 | 8 | 7 | 14 | 28 | 37 | 31 | 17 | 35 |
| 興隆里 | 計 | 1,224 | 21 | 14 | 30 | 37 | 56 | 81 | 52 | 50 |
| | 男 | 669 | 13 | 6 | 14 | 20 | 31 | 45 | 29 | 30 |
| | 女 | 555 | 8 | 8 | 16 | 17 | 25 | 36 | 23 | 20 |
| 中圳里 | 計 | 2,292 | 63 | 77 | 60 | 89 | 123 | 168 | 145 | 111 |
| | 男 | 1,169 | 31 | 46 | 32 | 54 | 59 | 83 | 75 | 59 |
| | 女 | 1,123 | 32 | 31 | 28 | 35 | 64 | 85 | 70 | 52 |
| 東門里 | 計 | 1,241 | 24 | 17 | 22 | 43 | 52 | 74 | 54 | 53 |
| | 男 | 664 | 9 | 8 | 8 | 27 | 24 | 37 | 33 | 35 |
| | 女 | 577 | 15 | 9 | 14 | 16 | 28 | 37 | 21 | 18 |

資料來源：高雄市政府民政局

之年齡分配 (續1)

單位：人

| 40-44 歲 | 45-49 歲 | 50-54 歲 | 55-59 歲 | 60-64 歲 | 65-69 歲 | 70-74 歲 | 75-79 歲 | 80-84 歲 | 85-89 歲 | 90-94 歲 | 95-99 歲 | 100 歲以上 |
|------------|------------|------------|------------|------------|------------|------------|------------|------------|------------|------------|------------|------------|
| 155 | 168 | 210 | 271 | 260 | 229 | 163 | 148 | 152 | 75 | 32 | 6 | 1 |
| 78 | 89 | 115 | 145 | 144 | 136 | 79 | 66 | 67 | 33 | 14 | 1 | - |
| 77 | 79 | 95 | 126 | 116 | 93 | 84 | 82 | 85 | 42 | 18 | 5 | 1 |
| 200 | 138 | 175 | 230 | 245 | 235 | 181 | 98 | 99 | 64 | 23 | 2 | 1 |
| 106 | 72 | 93 | 130 | 128 | 118 | 96 | 53 | 45 | 28 | 4 | 1 | - |
| 94 | 66 | 82 | 100 | 117 | 117 | 85 | 45 | 54 | 36 | 19 | 1 | 1 |
| 174 | 160 | 214 | 241 | 262 | 266 | 189 | 133 | 116 | 60 | 19 | 4 | 1 |
| 92 | 86 | 109 | 131 | 138 | 137 | 100 | 57 | 54 | 25 | 10 | - | - |
| 82 | 74 | 105 | 110 | 124 | 129 | 89 | 76 | 62 | 35 | 9 | 4 | 1 |
| 129 | 124 | 166 | 211 | 198 | 178 | 138 | 111 | 82 | 71 | 18 | 4 | - |
| 73 | 68 | 104 | 111 | 111 | 102 | 65 | 55 | 37 | 27 | 10 | 3 | - |
| 56 | 56 | 62 | 100 | 87 | 76 | 73 | 56 | 45 | 44 | 8 | 1 | - |
| 74 | 91 | 141 | 166 | 165 | 110 | 88 | 62 | 72 | 50 | 23 | 2 | - |
| 32 | 50 | 79 | 97 | 97 | 57 | 38 | 24 | 31 | 19 | 7 | 1 | - |
| 42 | 41 | 62 | 69 | 68 | 53 | 50 | 38 | 41 | 31 | 16 | 1 | - |
| 127 | 125 | 206 | 218 | 205 | 195 | 186 | 126 | 109 | 65 | 12 | 2 | - |
| 73 | 73 | 120 | 118 | 100 | 95 | 95 | 53 | 56 | 30 | 4 | 1 | - |
| 54 | 52 | 86 | 100 | 105 | 100 | 91 | 73 | 53 | 35 | 8 | 1 | - |
| 158 | 165 | 210 | 253 | 276 | 217 | 147 | 129 | 115 | 78 | 24 | 5 | - |
| 86 | 85 | 94 | 162 | 156 | 111 | 80 | 63 | 48 | 30 | 10 | - | - |
| 72 | 80 | 116 | 91 | 120 | 106 | 67 | 66 | 67 | 48 | 14 | 5 | - |
| 79 | 81 | 93 | 147 | 145 | 164 | 119 | 100 | 90 | 35 | 29 | 3 | - |
| 44 | 44 | 54 | 92 | 79 | 92 | 62 | 52 | 36 | 16 | 10 | 1 | - |
| 35 | 37 | 39 | 55 | 66 | 72 | 57 | 48 | 54 | 19 | 19 | 2 | - |
| 74 | 83 | 122 | 141 | 130 | 108 | 84 | 96 | 58 | 48 | 20 | 2 | 1 |
| 37 | 38 | 66 | 78 | 80 | 60 | 39 | 43 | 28 | 25 | 9 | 1 | 1 |
| 37 | 45 | 56 | 63 | 50 | 48 | 45 | 53 | 30 | 23 | 11 | 1 | - |
| 70 | 67 | 87 | 120 | 114 | 133 | 79 | 69 | 65 | 50 | 22 | 7 | - |
| 40 | 31 | 47 | 73 | 62 | 74 | 48 | 38 | 29 | 30 | 8 | 1 | - |
| 30 | 36 | 40 | 47 | 52 | 59 | 31 | 31 | 36 | 20 | 14 | 6 | - |
| 132 | 133 | 204 | 207 | 204 | 175 | 138 | 102 | 88 | 50 | 18 | 5 | - |
| 67 | 56 | 100 | 117 | 113 | 88 | 69 | 48 | 39 | 27 | 5 | 1 | - |
| 65 | 77 | 104 | 90 | 91 | 87 | 69 | 54 | 49 | 23 | 13 | 4 | - |
| 68 | 79 | 102 | 126 | 117 | 120 | 83 | 75 | 61 | 56 | 12 | 3 | - |
| 33 | 42 | 53 | 72 | 64 | 80 | 43 | 43 | 28 | 21 | 3 | 1 | - |
| 35 | 37 | 49 | 54 | 53 | 40 | 40 | 32 | 33 | 35 | 9 | 2 | - |

表 2-3 現住人口

| 年底及里別 | 性別 | 總計 | 0-4 歲 | 5-9 歲 | 10-14 歲 | 15-19 歲 | 20-24 歲 | 25-29 歲 | 30-34 歲 | 35-39 歲 |
|-------|----|-------|----------|----------|------------|------------|------------|------------|------------|------------|
| 泰安里 | 計 | 1,761 | 51 | 66 | 51 | 64 | 88 | 116 | 94 | 100 |
| | 男 | 896 | 22 | 33 | 30 | 26 | 53 | 67 | 51 | 58 |
| | 女 | 865 | 29 | 33 | 21 | 38 | 35 | 49 | 43 | 42 |
| 瀾濃里 | 計 | 2,475 | 67 | 83 | 72 | 100 | 108 | 137 | 134 | 143 |
| | 男 | 1,294 | 36 | 44 | 47 | 56 | 65 | 68 | 72 | 82 |
| | 女 | 1,181 | 31 | 39 | 25 | 44 | 43 | 69 | 62 | 61 |
| 清水里 | 計 | 1,834 | 29 | 40 | 51 | 63 | 108 | 134 | 99 | 96 |
| | 男 | 960 | 13 | 21 | 26 | 38 | 56 | 71 | 58 | 58 |
| | 女 | 874 | 16 | 19 | 25 | 25 | 52 | 63 | 41 | 38 |
| 吉洋里 | 計 | 1,974 | 41 | 39 | 33 | 93 | 110 | 138 | 101 | 94 |
| | 男 | 1,050 | 22 | 21 | 14 | 47 | 55 | 67 | 56 | 60 |
| | 女 | 924 | 19 | 18 | 19 | 46 | 55 | 71 | 45 | 34 |
| 吉和里 | 計 | 1,465 | 31 | 29 | 27 | 67 | 88 | 108 | 108 | 77 |
| | 男 | 788 | 16 | 17 | 14 | 33 | 49 | 59 | 69 | 33 |
| | 女 | 677 | 15 | 12 | 13 | 34 | 39 | 49 | 39 | 44 |
| 吉東里 | 計 | 1,929 | 50 | 64 | 48 | 74 | 112 | 132 | 119 | 119 |
| | 男 | 1,002 | 27 | 31 | 22 | 40 | 55 | 76 | 64 | 61 |
| | 女 | 927 | 23 | 33 | 26 | 34 | 57 | 56 | 55 | 58 |
| 廣林里 | 計 | 1,523 | 26 | 23 | 30 | 60 | 88 | 82 | 60 | 63 |
| | 男 | 814 | 11 | 14 | 15 | 35 | 59 | 43 | 33 | 28 |
| | 女 | 709 | 15 | 9 | 15 | 25 | 29 | 39 | 27 | 35 |

資料來源：高雄市政府民政局

之年齡分配 (續完)

單位：人

| 40-44 歲 | 45-49 歲 | 50-54 歲 | 55-59 歲 | 60-64 歲 | 65-69 歲 | 70-74 歲 | 75-79 歲 | 80-84 歲 | 85-89 歲 | 90-94 歲 | 95-99 歲 | 100 歲以上 |
|------------|------------|------------|------------|------------|------------|------------|------------|------------|------------|------------|------------|------------|
| 130 | 103 | 142 | 124 | 142 | 134 | 127 | 84 | 72 | 54 | 16 | 2 | 1 |
| 70 | 44 | 80 | 70 | 63 | 60 | 58 | 40 | 39 | 22 | 8 | 1 | 1 |
| 60 | 59 | 62 | 54 | 79 | 74 | 69 | 44 | 33 | 32 | 8 | 1 | - |
| 143 | 161 | 187 | 216 | 208 | 191 | 185 | 126 | 111 | 64 | 35 | 4 | - |
| 75 | 82 | 88 | 130 | 102 | 91 | 92 | 65 | 50 | 31 | 17 | 1 | - |
| 68 | 79 | 99 | 86 | 106 | 100 | 93 | 61 | 61 | 33 | 18 | 3 | - |
| 118 | 114 | 153 | 173 | 175 | 128 | 112 | 86 | 88 | 47 | 16 | 4 | - |
| 54 | 56 | 83 | 97 | 98 | 63 | 52 | 49 | 38 | 23 | 4 | 2 | - |
| 64 | 58 | 70 | 76 | 77 | 65 | 60 | 37 | 50 | 24 | 12 | 2 | - |
| 103 | 147 | 172 | 208 | 187 | 138 | 116 | 94 | 94 | 46 | 17 | 3 | - |
| 57 | 79 | 96 | 120 | 116 | 71 | 61 | 43 | 41 | 17 | 7 | - | - |
| 46 | 68 | 76 | 88 | 71 | 67 | 55 | 51 | 53 | 29 | 10 | 3 | - |
| 75 | 91 | 120 | 133 | 159 | 84 | 95 | 67 | 63 | 37 | 6 | - | - |
| 41 | 48 | 66 | 76 | 92 | 45 | 51 | 33 | 30 | 15 | 1 | - | - |
| 34 | 43 | 54 | 57 | 67 | 39 | 44 | 34 | 33 | 22 | 5 | - | - |
| 106 | 108 | 149 | 199 | 165 | 156 | 111 | 71 | 83 | 40 | 20 | 2 | 1 |
| 52 | 56 | 71 | 110 | 94 | 82 | 60 | 29 | 48 | 17 | 6 | 1 | - |
| 54 | 52 | 78 | 89 | 71 | 74 | 51 | 42 | 35 | 23 | 14 | 1 | 1 |
| 86 | 108 | 130 | 150 | 145 | 122 | 106 | 87 | 82 | 59 | 11 | 5 | - |
| 45 | 44 | 80 | 91 | 85 | 70 | 58 | 44 | 32 | 21 | 2 | 4 | - |
| 41 | 64 | 50 | 59 | 60 | 52 | 48 | 43 | 50 | 38 | 9 | 1 | - |

表 2-4 現住人口

| 年底及里別 | 年齡分配 | | | |
|-------------|--------------|-----------|---------------|-----------|
| | 0-14歲 (人) | 比率 (%) | 15-64歲 (人) | 比率 (%) |
| 民國102年 2013 | 4,194 | 10.07 | 28,397 | 68.15 |
| 民國103年 2014 | 3,992 | 9.68 | 28,105 | 68.12 |
| 民國104年 2015 | 3,733 | 9.15 | 27,748 | 67.99 |
| 民國105年2016 | 3,501 | 8.67 | 27,387 | 67.79 |
| 民國106年2017 | 3,328 | 8.33 | 26,978 | 67.49 |
| 民國107年2018 | 3,198 | 8.08 | 26,517 | 66.98 |
| 民國108年2019 | 3,024 | 7.74 | 26,017 | 66.58 |
| 民國109年2020 | 2,851 | 7.38 | 25,493 | 66.03 |
| 民國110年2021 | 2,725 | 7.18 | 24,797 | 65.34 |
| 民國111年2022 | 2,587 | 6.93 | 24,143 | 64.70 |
| 福安里 | 148 | 5.47 | 1,751 | 64.73 |
| 合和里 | 248 | 9.46 | 1,670 | 63.72 |
| 祿興里 | 203 | 7.25 | 1,810 | 64.62 |
| 中壇里 | 158 | 7.25 | 1,420 | 65.14 |
| 德興里 | 112 | 7.12 | 1,053 | 66.98 |
| 龍山里 | 124 | 5.57 | 1,409 | 63.24 |
| 獅山里 | 192 | 7.21 | 1,757 | 65.95 |
| 龍肚里 | 63 | 4.35 | 845 | 58.36 |
| 廣德里 | 60 | 4.35 | 903 | 65.43 |
| 興隆里 | 65 | 5.31 | 734 | 59.97 |
| 中圳里 | 200 | 8.73 | 1,516 | 66.14 |
| 東門里 | 63 | 5.08 | 768 | 61.89 |
| 泰安里 | 168 | 9.54 | 1,103 | 62.63 |
| 瀾濃里 | 222 | 8.97 | 1,537 | 62.10 |
| 清水里 | 120 | 6.54 | 1,233 | 67.23 |
| 吉洋里 | 113 | 5.72 | 1,353 | 68.54 |
| 吉和里 | 87 | 5.94 | 1,026 | 70.03 |
| 吉東里 | 162 | 8.40 | 1,283 | 66.51 |
| 廣林里 | 79 | 5.19 | 972 | 63.82 |

資料來源：高雄市政府民政局

之年齡結構

| | | 扶老比 (%) | 扶幼比 (%) | 扶養比 (%) | 老化 指數 |
|--------------|-----------|------------|------------|------------|----------|
| 65歲以上 (人) | 比率 (%) | | | | |
| 9,077 | 21.78 | 31.96 | 14.77 | 46.73 | 216.43 |
| 9,161 | 22.20 | 32.60 | 14.20 | 46.80 | 229.48 |
| 9,329 | 22.86 | 33.62 | 13.45 | 47.07 | 249.91 |
| 9,511 | 23.54 | 34.73 | 12.78 | 47.51 | 271.67 |
| 9,667 | 24.18 | 35.83 | 12.34 | 48.17 | 290.47 |
| 9,874 | 24.94 | 37.24 | 12.06 | 49.30 | 308.76 |
| 10,033 | 25.68 | 38.56 | 11.62 | 50.19 | 331.78 |
| 10,267 | 26.59 | 40.27 | 11.18 | 51.46 | 360.12 |
| 10,427 | 27.48 | 42.05 | 10.99 | 53.04 | 382.64 |
| 10,587 | 28.37 | 43.85 | 10.72 | 54.57 | 409.24 |
| 806 | 29.80 | 46.03 | 8.45 | 54.48 | 544.59 |
| 703 | 26.82 | 42.10 | 14.85 | 56.95 | 283.47 |
| 788 | 28.13 | 43.54 | 11.22 | 54.75 | 388.18 |
| 602 | 27.61 | 42.39 | 11.13 | 53.52 | 381.01 |
| 407 | 25.89 | 38.65 | 10.64 | 49.29 | 363.39 |
| 695 | 31.19 | 49.33 | 8.80 | 58.13 | 560.48 |
| 715 | 26.84 | 40.69 | 10.93 | 51.62 | 372.40 |
| 540 | 37.29 | 63.91 | 7.46 | 71.36 | 857.14 |
| 417 | 30.22 | 46.18 | 6.64 | 52.82 | 695.00 |
| 425 | 34.72 | 57.90 | 8.86 | 66.76 | 653.85 |
| 576 | 25.13 | 37.99 | 13.19 | 51.19 | 288.00 |
| 410 | 33.04 | 53.39 | 8.20 | 61.59 | 650.79 |
| 490 | 27.83 | 44.42 | 15.23 | 59.66 | 291.67 |
| 716 | 28.93 | 46.58 | 14.44 | 61.03 | 322.52 |
| 481 | 26.23 | 39.01 | 9.73 | 48.74 | 400.83 |
| 508 | 25.73 | 37.55 | 8.35 | 45.90 | 449.56 |
| 352 | 24.03 | 34.31 | 8.48 | 42.79 | 404.60 |
| 484 | 25.09 | 37.72 | 12.63 | 50.35 | 298.77 |
| 472 | 30.99 | 48.56 | 8.13 | 56.69 | 597.47 |

表 2-5 15歲以上現住人口之

| 年底及年齡組別 | 性別 | 總計 | 識字者 | | | | |
|-------------|----|--------|--------|----|----|-----|-----|
| | | | 合計 | 博士 | | 碩士 | |
| | | | | 畢業 | 肄業 | 畢業 | 肄業 |
| 民國102年 2013 | 合計 | 37,474 | 36,759 | 43 | 21 | 701 | 257 |
| | 男 | 19,552 | 19,386 | 35 | 18 | 450 | 149 |
| | 女 | 17,922 | 17,373 | 8 | 3 | 251 | 108 |
| 民國103年 2014 | 合計 | 35,496 | 34,881 | 41 | 20 | 716 | 260 |
| | 男 | 19,184 | 19,048 | 34 | 18 | 481 | 149 |
| | 女 | 16,312 | 15,833 | 7 | 2 | 235 | 111 |
| 民國104年 2015 | 合計 | 37,266 | 36,648 | 43 | 23 | 750 | 268 |
| | 男 | 19,485 | 19,348 | 34 | 18 | 481 | 149 |
| | 女 | 17,781 | 17,300 | 9 | 5 | 269 | 119 |
| 民國105年 2016 | 合計 | 36,898 | 36,424 | 58 | 27 | 840 | 278 |
| | 男 | 19,367 | 19,265 | 48 | 22 | 528 | 146 |
| | 女 | 17,531 | 17,159 | 10 | 5 | 312 | 132 |
| 民國106年 2017 | 合計 | 36,645 | 36,244 | 62 | 29 | 871 | 275 |
| | 男 | 19,219 | 19,141 | 52 | 24 | 533 | 140 |
| | 女 | 17,426 | 17,103 | 10 | 5 | 338 | 135 |
| 民國107年 2018 | 合計 | 36,391 | 36,040 | 66 | 32 | 916 | 286 |
| | 男 | 19,087 | 19,020 | 57 | 23 | 561 | 152 |
| | 女 | 17,304 | 17,020 | 9 | 9 | 355 | 134 |
| 民國108年 2019 | 合計 | 36,050 | 35,755 | 64 | 35 | 939 | 286 |
| | 男 | 18,927 | 18,873 | 54 | 24 | 566 | 161 |
| | 女 | 17,123 | 16,882 | 10 | 11 | 373 | 125 |
| 民國109年 2020 | 合計 | 35,760 | 35,514 | 58 | 38 | 956 | 292 |
| | 男 | 18,807 | 18,762 | 50 | 26 | 572 | 166 |
| | 女 | 16,953 | 16,752 | 8 | 12 | 384 | 126 |
| 民國110年 2021 | 合計 | 35,224 | 35,021 | 55 | 38 | 950 | 304 |
| | 男 | 18,543 | 18,505 | 48 | 27 | 558 | 175 |
| | 女 | 16,681 | 16,516 | 7 | 11 | 392 | 129 |
| 民國111年 2022 | 合計 | 34,729 | 34,552 | 55 | 38 | 984 | 328 |
| | 男 | 18,292 | 18,258 | 48 | 27 | 576 | 185 |
| | 女 | 16,437 | 16,294 | 7 | 11 | 408 | 143 |
| 15~19歲 | 合計 | 1,386 | 1,386 | - | - | - | - |
| | 男 | 740 | 740 | - | - | - | - |
| | 女 | 646 | 646 | - | - | - | - |

資料來源：高雄市政府民政局

教育程度－按年齡別分

單位：人

| 識字者 | | | | | | |
|---------------|--------------|--------------|------------|--------------|------------|--|
| 大學 (含獨立學院) | | 專科 | | | | |
| | | 二、三年制 | | 五年制後二年 | | |
| 畢業 | 肄業 | 畢業 | 肄業 | 畢業 | 肄業 | |
| 3,915 | 1,675 | 1,653 | 398 | 1,597 | 148 | |
| 1,991 | 873 | 1,013 | 257 | 1,028 | 76 | |
| 1,924 | 802 | 640 | 141 | 569 | 72 | |
| 3,934 | 1,695 | 1,607 | 391 | 1,527 | 137 | |
| 2,065 | 891 | 1,023 | 260 | 1,021 | 76 | |
| 1,869 | 804 | 584 | 131 | 506 | 61 | |
| 4,041 | 1,712 | 1,675 | 397 | 1,608 | 141 | |
| 2,065 | 891 | 1,023 | 260 | 1,021 | 76 | |
| 1,976 | 821 | 652 | 137 | 587 | 65 | |
| 4,340 | 1,683 | 1,696 | 421 | 1,615 | 108 | |
| 2,233 | 898 | 1,057 | 274 | 1,013 | 71 | |
| 2,107 | 785 | 639 | 147 | 602 | 37 | |
| 4,512 | 1,659 | 1,715 | 392 | 1,599 | 100 | |
| 2,317 | 914 | 1,073 | 256 | 1,001 | 69 | |
| 2,195 | 745 | 642 | 136 | 598 | 31 | |
| 4,623 | 1,644 | 1,750 | 373 | 1,625 | 120 | |
| 2,394 | 909 | 1,096 | 241 | 1,021 | 73 | |
| 2,229 | 735 | 654 | 132 | 604 | 47 | |
| 4,788 | 1,665 | 1,736 | 357 | 1,615 | 113 | |
| 2,474 | 918 | 1,096 | 236 | 1,026 | 71 | |
| 2,314 | 747 | 640 | 121 | 589 | 42 | |
| 4,902 | 1,709 | 1,726 | 346 | 1,613 | 107 | |
| 2,542 | 954 | 1,102 | 226 | 1,026 | 70 | |
| 2,360 | 755 | 624 | 120 | 587 | 37 | |
| 4,963 | 1,722 | 1,684 | 344 | 1,593 | 103 | |
| 2,588 | 949 | 1,082 | 231 | 1,009 | 68 | |
| 2,375 | 773 | 602 | 113 | 584 | 35 | |
| 5,090 | 1,678 | 1,664 | 348 | 1,577 | 100 | |
| 2,671 | 911 | 1,069 | 234 | 1,003 | 64 | |
| 2,419 | 767 | 595 | 114 | 574 | 36 | |
| - | 283 | - | 24 | - | 6 | |
| - | 142 | - | 18 | - | - | |
| - | 141 | - | 6 | - | 6 | |

表 2-5 15歲以上現住人口之

| 年底及年齡組別 | 性別 | 識字者 | | | | |
|-------------|----|----------|-----|----------|-------|---------|
| | | 普通教育(高中) | | 職業教育(高職) | | |
| | | 畢業 | 肄業 | 畢業 | 肄業 | 五專前三年肄業 |
| 民國102年 2013 | 合計 | 1,987 | 447 | 10,459 | 1,248 | 292 |
| | 男 | 963 | 239 | 6,521 | 780 | 85 |
| | 女 | 1,024 | 208 | 3,938 | 468 | 207 |
| 民國103年 2014 | 合計 | 1,830 | 411 | 9,421 | 1,208 | 266 |
| | 男 | 1,016 | 232 | 6,175 | 758 | 82 |
| | 女 | 814 | 179 | 3,246 | 450 | 184 |
| 民國104年 2015 | 合計 | 1,967 | 414 | 10,459 | 1,236 | 266 |
| | 男 | 948 | 230 | 6,556 | 767 | 82 |
| | 女 | 1,019 | 184 | 3,903 | 469 | 184 |
| 民國105年 2016 | 合計 | 1,930 | 523 | 10,447 | 1,106 | 324 |
| | 男 | 928 | 290 | 6,561 | 682 | 97 |
| | 女 | 1,002 | 233 | 3,886 | 424 | 227 |
| 民國106年 2017 | 合計 | 1,949 | 558 | 10,385 | 1,086 | 307 |
| | 男 | 927 | 308 | 6,501 | 678 | 93 |
| | 女 | 1,022 | 250 | 3,884 | 408 | 214 |
| 民國107年 2018 | 合計 | 1,954 | 554 | 10,350 | 1,066 | 274 |
| | 男 | 925 | 302 | 6,477 | 644 | 81 |
| | 女 | 1,029 | 252 | 3,873 | 422 | 193 |
| 民國108年 2019 | 合計 | 1,959 | 525 | 10,296 | 1,062 | 283 |
| | 男 | 933 | 285 | 6,435 | 644 | 74 |
| | 女 | 1,026 | 240 | 3,861 | 418 | 209 |
| 民國109年 2020 | 合計 | 1,957 | 496 | 10,278 | 1,063 | 279 |
| | 男 | 932 | 277 | 6,425 | 640 | 72 |
| | 女 | 1,025 | 219 | 3,853 | 423 | 207 |
| 民國110年 2021 | 合計 | 1,931 | 468 | 10,224 | 1,041 | 262 |
| | 男 | 920 | 261 | 6,375 | 646 | 63 |
| | 女 | 1,011 | 207 | 3,849 | 395 | 199 |
| 民國111年 2022 | 合計 | 1,929 | 468 | 10,164 | 985 | 248 |
| | 男 | 909 | 269 | 6,318 | 611 | 62 |
| | 女 | 1,020 | 199 | 3,846 | 374 | 186 |
| 15~19歲 | 合計 | 20 | 300 | 86 | 430 | 153 |
| | 男 | 9 | 172 | 57 | 263 | 26 |
| | 女 | 11 | 128 | 29 | 167 | 127 |

資料來源：高雄市政府民政局

教育程度—按年齡別分（續1）

單位：人

| 識字者 | | | | | | | 不識 字者 |
|-------|-----|-----|-----|-------|-----|----|----------|
| 國(初)中 | | 初職 | | 小學 | | 自修 | |
| 畢業 | 肄業 | 畢業 | 肄業 | 畢業 | 肄業 | | |
| 4,224 | 393 | 190 | 109 | 6,344 | 643 | 15 | 715 |
| 2,036 | 227 | 125 | 59 | 2,343 | 116 | 2 | 166 |
| 2,188 | 166 | 65 | 50 | 4,001 | 527 | 13 | 549 |
| 3,931 | 424 | 181 | 106 | 6,148 | 612 | 15 | 615 |
| 1,977 | 236 | 118 | 58 | 2,263 | 113 | 2 | 136 |
| 1,954 | 188 | 63 | 48 | 3,885 | 499 | 13 | 479 |
| 4,157 | 424 | | 106 | 6,152 | 613 | 15 | 618 |
| 1,987 | 231 | 118 | 58 | 2,241 | 110 | 2 | 137 |
| 2,170 | 193 | 63 | 48 | 3,911 | 503 | 13 | 481 |
| 4,016 | 296 | 169 | 98 | 5,761 | 675 | 13 | 474 |
| 1,888 | 168 | 106 | 55 | 2,039 | 159 | 2 | 102 |
| 2,128 | 128 | 63 | 43 | 3,722 | 516 | 11 | 372 |
| 3,983 | 292 | 157 | 95 | 5,556 | 648 | 14 | 401 |
| 1,857 | 165 | 99 | 53 | 1,936 | 143 | 2 | 78 |
| 2,126 | 127 | 58 | 42 | 3,620 | 505 | 12 | 323 |
| 3,912 | 285 | 148 | 92 | 5,347 | 610 | 13 | 351 |
| 1,795 | 156 | 93 | 52 | 1,828 | 139 | 1 | 67 |
| 2,117 | 129 | 55 | 40 | 3,519 | 471 | 12 | 284 |
| 3,844 | 323 | 139 | 88 | 5,113 | 513 | 12 | 295 |
| 1,736 | 175 | 87 | 49 | 1,721 | 107 | 1 | 54 |
| 2,108 | 148 | 52 | 39 | 3,392 | 406 | 11 | 241 |
| 3,764 | 320 | 133 | 87 | 4,885 | 495 | 10 | 246 |
| 1,677 | 170 | 81 | 48 | 1,599 | 106 | 1 | 45 |
| 2,087 | 150 | 52 | 39 | 3,286 | 389 | 9 | 201 |
| 3,713 | 301 | 118 | 82 | 4,657 | 458 | 10 | 203 |
| 1,644 | 151 | 68 | 45 | 1,500 | 96 | 1 | 38 |
| 2,069 | 150 | 50 | 37 | 3,157 | 362 | 9 | 165 |
| 3,612 | 280 | 112 | 82 | 4,375 | 426 | 9 | 177 |
| 1,568 | 151 | 63 | 45 | 1,381 | 92 | 1 | 34 |
| 2,044 | 129 | 49 | 37 | 2,994 | 334 | 8 | 143 |
| 8 | 46 | - | - | 2 | 28 | - | - |
| 6 | 30 | - | - | 1 | 16 | - | - |
| 2 | 16 | - | - | 1 | 12 | - | - |

表 2-5 15歲以上現住人口之

| 年底及年齡組別 | 性別 | 總計 | 識字者 | | | | |
|---------|----|--------|--------|----|----|-----|----|
| | | | 合計 | 博士 | | 碩士 | |
| | | | | 畢業 | 肄業 | 畢業 | 肄業 |
| 20~24歲 | 合計 | 1,961 | 1,961 | - | 1 | 8 | 47 |
| | 男 | 1,060 | 1,060 | - | 1 | 3 | 28 |
| | 女 | 901 | 901 | - | - | 5 | 19 |
| 25~29歲 | 合計 | 2,368 | 2,368 | - | 4 | 93 | 77 |
| | 男 | 1,291 | 1,291 | - | 1 | 52 | 35 |
| | 女 | 1,077 | 1,077 | - | 3 | 41 | 42 |
| 30~34歲 | 合計 | 2,038 | 2,038 | - | 3 | 150 | 46 |
| | 男 | 1,146 | 1,146 | - | 1 | 86 | 24 |
| | 女 | 892 | 892 | - | 2 | 64 | 22 |
| 35~39歲 | 合計 | 1,927 | 1,927 | 8 | 3 | 128 | 30 |
| | 男 | 1,049 | 1,049 | 7 | 2 | 70 | 18 |
| | 女 | 878 | 878 | 1 | 1 | 58 | 12 |
| 40~44歲 | 合計 | 2,200 | 2,196 | 6 | 3 | 120 | 35 |
| | 男 | 1,154 | 1,152 | 6 | 2 | 65 | 24 |
| | 女 | 1,046 | 1,044 | - | 1 | 55 | 11 |
| 45~49歲 | 合計 | 2,248 | 2,246 | 9 | 6 | 113 | 28 |
| | 男 | 1,144 | 1,144 | 6 | 6 | 59 | 15 |
| | 女 | 1,104 | 1,102 | 3 | - | 54 | 13 |
| 50~54歲 | 合計 | 2,983 | 2,979 | 11 | 9 | 133 | 20 |
| | 男 | 1,598 | 1,595 | 10 | 5 | 67 | 9 |
| | 女 | 1,385 | 1,384 | 1 | 4 | 66 | 11 |
| 55~59歲 | 合計 | 3,533 | 3,528 | 10 | 6 | 101 | 17 |
| | 男 | 2,020 | 2,017 | 8 | 6 | 67 | 9 |
| | 女 | 1,513 | 1,511 | 2 | - | 34 | 8 |
| 60~64歲 | 合計 | 3,500 | 3,499 | 5 | 1 | 53 | 13 |
| | 男 | 1,920 | 1,920 | 5 | 1 | 35 | 11 |
| | 女 | 1,580 | 1,579 | - | - | 18 | 2 |
| 65歲以上 | 合計 | 10,585 | 10,424 | 6 | 2 | 85 | 15 |
| | 男 | 5,170 | 5,144 | 6 | 2 | 72 | 12 |
| | 女 | 5,415 | 5,280 | - | - | 13 | 3 |

資料來源：高雄市政府民政局

教育程度－按年齡別分（續2）

單位：人

| 大學 (含獨立學院) | | 識字者 | | | |
|---------------|-----|-----|----|--------|----|
| | | 專科 | | 五年制後二年 | |
| 畢業 | 肄業 | 畢業 | 肄業 | 畢業 | 肄業 |
| 420 | 702 | 60 | 38 | 101 | 5 |
| 201 | 350 | 37 | 22 | 23 | 3 |
| 219 | 352 | 23 | 16 | 78 | 2 |
| 1,115 | 262 | 103 | 55 | 53 | 17 |
| 509 | 174 | 83 | 40 | 15 | 9 |
| 606 | 88 | 20 | 15 | 38 | 8 |
| 866 | 148 | 88 | 41 | 48 | 4 |
| 428 | 95 | 65 | 28 | 16 | 2 |
| 438 | 53 | 23 | 13 | 32 | 2 |
| 692 | 67 | 108 | 43 | 36 | 2 |
| 338 | 42 | 68 | 30 | 13 | 2 |
| 354 | 25 | 40 | 13 | 23 | - |
| 414 | 57 | 199 | 42 | 77 | 14 |
| 221 | 31 | 92 | 29 | 45 | 10 |
| 193 | 26 | 107 | 13 | 32 | 4 |
| 327 | 35 | 202 | 24 | 140 | 5 |
| 164 | 14 | 95 | 14 | 79 | 3 |
| 163 | 21 | 107 | 10 | 61 | 2 |
| 272 | 30 | 216 | 11 | 222 | 7 |
| 141 | 11 | 123 | 7 | 151 | 6 |
| 131 | 19 | 93 | 4 | 71 | 1 |
| 232 | 36 | 161 | 23 | 247 | 12 |
| 141 | 18 | 104 | 17 | 171 | 8 |
| 91 | 18 | 57 | 6 | 76 | 4 |
| 207 | 27 | 129 | 18 | 242 | 12 |
| 124 | 12 | 83 | 10 | 171 | 8 |
| 83 | 15 | 46 | 8 | 71 | 4 |
| 545 | 31 | 398 | 29 | 411 | 16 |
| 404 | 22 | 319 | 19 | 319 | 13 |
| 141 | 9 | 79 | 10 | 92 | 3 |

表 2-5 15歲以上現住人口之

| 年底及年齡組別 | 性別 | 識字者 | | | | |
|---------|----|----------|----|----------|-----|---------|
| | | 普通教育(高中) | | 職業教育(高職) | | |
| | | 畢業 | 肄業 | 畢業 | 肄業 | 五專前三年肄業 |
| 20~24歲 | 合計 | 61 | 24 | 315 | 106 | 62 |
| | 男 | 42 | 22 | 225 | 75 | 20 |
| 25~29歲 | 女 | 19 | 2 | 90 | 31 | 42 |
| | 合計 | 28 | 10 | 439 | 75 | 17 |
| 30~34歲 | 男 | 15 | 6 | 290 | 48 | 6 |
| | 女 | 13 | 4 | 149 | 27 | 11 |
| 35~39歲 | 合計 | 46 | 8 | 496 | 50 | 9 |
| | 男 | 19 | 3 | 326 | 35 | 5 |
| 40~44歲 | 女 | 27 | 5 | 170 | 15 | 4 |
| | 合計 | 79 | 12 | 594 | 32 | 2 |
| 45~49歲 | 男 | 35 | 2 | 379 | 18 | 1 |
| | 女 | 44 | 10 | 215 | 14 | 1 |
| 50~54歲 | 合計 | 139 | 9 | 799 | 25 | - |
| | 男 | 53 | 3 | 490 | 9 | - |
| 55~59歲 | 女 | 86 | 6 | 309 | 16 | - |
| | 合計 | 210 | 3 | 896 | 12 | 1 |
| 60~64歲 | 男 | 77 | 2 | 509 | 2 | 1 |
| | 女 | 133 | 1 | 387 | 10 | - |
| 65歲以上 | 合計 | 315 | 7 | 1,380 | 25 | - |
| | 男 | 124 | 2 | 811 | 12 | - |
| 65歲以上 | 女 | 191 | 5 | 569 | 13 | - |
| | 合計 | 301 | 21 | 1,707 | 65 | 2 |
| 65歲以上 | 男 | 125 | 10 | 1,014 | 42 | 2 |
| | 女 | 176 | 11 | 693 | 23 | - |
| 65歲以上 | 合計 | 244 | 27 | 1,607 | 73 | 2 |
| | 男 | 115 | 17 | 970 | 42 | 1 |
| 65歲以上 | 女 | 129 | 10 | 637 | 31 | 1 |
| | 合計 | 486 | 47 | 1,845 | 92 | - |
| 65歲以上 | 男 | 295 | 30 | 1,247 | 65 | - |
| | 女 | 191 | 17 | 598 | 27 | - |

資料來源：高雄市政府民政局

教育程度—按年齡別分（續完）

單位：人

| 識字者 | | | | | | | 自修 | 不識字者 |
|-------|-----|-----|----|-------|-----|-----|----|------|
| 國(初)中 | | 初職 | | 小學 | | | | |
| 畢業 | 肄業 | 畢業 | 肄業 | 畢業 | 肄業 | | | |
| 9 | 1 | - | - | - | - | 1 | - | - |
| 8 | - | - | - | - | - | - | - | - |
| 1 | 1 | - | - | - | - | 1 | - | - |
| 17 | 2 | - | - | - | - | 1 | - | - |
| 7 | - | - | - | - | - | 1 | - | - |
| 10 | 2 | - | - | - | - | - | - | - |
| 28 | 1 | - | - | 5 | 1 | 1 | - | - |
| 12 | - | - | - | 1 | - | - | - | - |
| 16 | 1 | - | - | 4 | 1 | 1 | - | - |
| 61 | 5 | - | - | 21 | 4 | 4 | - | - |
| 23 | 1 | - | - | - | - | - | - | - |
| 38 | 4 | - | - | 21 | 4 | 4 | - | - |
| 178 | 6 | - | - | 44 | 27 | 27 | 2 | 4 |
| 57 | - | - | - | - | 14 | 14 | 1 | 2 |
| 121 | 6 | - | - | 44 | 13 | 13 | 1 | 2 |
| 172 | 13 | - | - | 21 | 29 | 29 | - | 2 |
| 71 | 6 | - | - | 2 | 19 | 19 | - | - |
| 101 | 7 | - | - | 19 | 10 | 10 | - | 2 |
| 281 | 6 | - | - | 25 | 8 | 8 | 1 | 4 |
| 110 | - | - | - | 3 | 3 | 3 | - | 3 |
| 171 | 6 | - | - | 22 | 5 | 5 | 1 | 1 |
| 533 | 12 | - | - | 38 | 4 | 4 | - | 5 |
| 264 | 5 | - | - | 6 | - | - | - | 3 |
| 269 | 7 | - | - | 32 | 4 | 4 | - | 2 |
| 732 | 6 | - | 1 | 92 | 8 | 8 | - | 1 |
| 294 | 3 | - | - | 16 | 2 | 2 | - | - |
| 438 | 3 | - | 1 | 76 | 6 | 6 | - | 1 |
| 1,593 | 182 | 112 | 81 | 4,127 | 315 | 315 | 6 | 161 |
| 716 | 106 | 63 | 45 | 1,352 | 37 | 37 | - | 26 |
| 877 | 76 | 49 | 36 | 2,775 | 278 | 278 | 6 | 135 |

表 2-6 現住人口之婚姻

| 年底別及年齡組別 | 總計 | | | 未婚 | | |
|--------------|--------|--------|--------|--------|-------|-------|
| | 計 | 男 | 女 | 計 | 男 | 女 |
| 民國102年 2013 | 41,668 | 21,743 | 19,925 | 14,746 | 8,266 | 6,480 |
| 民國103年 2014 | 41,258 | 21,586 | 19,672 | 14,473 | 8,154 | 6,319 |
| 民國104年 2015 | 40,810 | 21,410 | 19,400 | 14,141 | 7,982 | 6,159 |
| 民國 105年 2016 | 40,399 | 21,202 | 19,197 | 13,881 | 7,863 | 6,018 |
| 民國106年 2017 | 39,973 | 20,964 | 19,009 | 13,666 | 7,762 | 5,904 |
| 民國107年 2018 | 39,589 | 20,754 | 18,835 | 13,453 | 7,628 | 5,825 |
| 民國108年 2019 | 39,074 | 20,489 | 18,585 | 13,239 | 7,509 | 5,730 |
| 民國109年 2020 | 38,611 | 20,288 | 18,323 | 12,995 | 7,423 | 5,572 |
| 民國110年 2021 | 37,949 | 19,976 | 17,973 | 12,706 | 7,297 | 5,409 |
| 民國111年 2022 | 34,730 | 18,292 | 16,438 | 9,820 | 5,795 | 4,025 |
| 15~19歲 | 1,386 | 740 | 646 | 1,377 | 739 | 638 |
| 20~24歲 | 1,961 | 1,060 | 901 | 1,890 | 1,031 | 859 |
| 25~29歲 | 2,367 | 1,292 | 1,075 | 1,919 | 1,106 | 813 |
| 30~34歲 | 2,040 | 1,146 | 894 | 1,310 | 811 | 499 |
| 35~39歲 | 1,923 | 1,045 | 878 | 899 | 560 | 339 |
| 40~44歲 | 2,201 | 1,155 | 1,046 | 692 | 446 | 246 |
| 45~49歲 | 2,246 | 1,143 | 1,103 | 500 | 308 | 192 |
| 50~54歲 | 2,983 | 1,598 | 1,385 | 420 | 253 | 167 |
| 55~59歲 | 3,534 | 2,020 | 1,514 | 375 | 242 | 133 |
| 60~64歲 | 3,502 | 1,922 | 1,580 | 218 | 145 | 73 |
| 65~69歲 | 3,083 | 1,632 | 1,451 | 116 | 90 | 26 |
| 70~74歲 | 2,447 | 1,246 | 1,201 | 53 | 40 | 13 |
| 75~79歲 | 1,864 | 898 | 966 | 24 | 14 | 10 |
| 80~84歲 | 1,700 | 776 | 924 | 16 | 6 | 10 |
| 85~89歲 | 1,049 | 457 | 592 | 8 | 4 | 4 |
| 90~94歲 | 373 | 139 | 234 | 3 | - | 3 |
| 95~99歲 | 65 | 21 | 44 | - | - | - |
| 100歲以上 | 6 | 2 | 4 | - | - | - |

資料來源：高雄市政府民政局

備註：自108年5月24日起同性婚姻合法化，「有偶」、「離婚/終止結婚」及「喪偶」項下分列「不同性別」及「相同性別」統計資料。

狀況－按年齡別分

單位：人

| 有偶 | | | | | | | | |
|--------|--------|-------|--------|--------|-------|------|---|----|
| 合計 | | | 不同性別 | | | 相同性別 | | |
| 計 | 男 | 女 | 計 | 男 | 女 | 計 | 男 | 女 |
| 20,440 | 10,811 | 9,629 | 20,440 | 10,811 | 9,629 | - | - | - |
| 20,161 | 10,675 | 9,486 | 20,161 | 10,675 | 9,486 | - | - | - |
| 19,936 | 10,611 | 9,325 | 19,936 | 10,611 | 9,325 | - | - | - |
| 19,688 | 10,499 | 9,189 | 19,688 | 10,499 | 9,189 | - | - | - |
| 19,375 | 10,341 | 9,034 | 19,375 | 10,341 | 9,034 | - | - | - |
| 19,142 | 10,257 | 8,885 | 19,142 | 10,257 | 8,885 | - | - | - |
| 18,779 | 10,090 | 8,689 | 18,775 | 10,090 | 8,685 | 4 | - | 4 |
| 18,464 | 9,929 | 8,535 | 18,452 | 9,927 | 8,525 | 12 | 2 | 10 |
| 18,043 | 9,732 | 8,311 | 18,029 | 9,728 | 8,301 | 14 | 4 | 10 |
| 17,627 | 9,510 | 8,117 | 17,610 | 9,507 | 8,103 | 17 | 3 | 14 |
| 9 | 1 | 8 | 9 | 1 | 8 | - | - | - |
| 54 | 19 | 35 | 52 | 19 | 33 | 2 | - | 2 |
| 385 | 158 | 227 | 381 | 158 | 223 | 4 | - | 4 |
| 608 | 274 | 334 | 605 | 274 | 331 | 3 | - | 3 |
| 820 | 395 | 425 | 814 | 392 | 422 | 6 | 3 | 3 |
| 1,156 | 555 | 601 | 1,156 | 555 | 601 | - | - | - |
| 1,291 | 610 | 681 | 1,289 | 610 | 679 | 2 | - | 2 |
| 1,931 | 990 | 941 | 1,931 | 990 | 941 | - | - | - |
| 2,376 | 1,314 | 1,062 | 2,376 | 1,314 | 1,062 | - | - | - |
| 2,444 | 1,382 | 1,062 | 2,444 | 1,382 | 1,062 | - | - | - |
| 2,202 | 1,206 | 996 | 2,202 | 1,206 | 996 | - | - | - |
| 1,711 | 999 | 712 | 1,711 | 999 | 712 | - | - | - |
| 1,228 | 728 | 500 | 1,228 | 728 | 500 | - | - | - |
| 921 | 558 | 363 | 921 | 558 | 363 | - | - | - |
| 419 | 274 | 145 | 419 | 274 | 145 | - | - | - |
| 71 | 46 | 25 | 71 | 46 | 25 | - | - | - |
| 1 | 1 | - | 1 | 1 | - | - | - | - |
| - | - | - | - | - | - | - | - | - |

表 2-6 現住人口之婚姻

| 年底別及年齡組別 | 離婚/終止結婚 | | | | | | | | |
|--------------|---------|-------|-------|-------|-------|-------|------|---|---|
| | 合計 | | | 不同性別 | | | 相同性別 | | |
| | 計 | 男 | 女 | 計 | 男 | 女 | 計 | 男 | 女 |
| 民國102年 2013 | 2,842 | 1,767 | 1,075 | 2,842 | 1,767 | 1,075 | - | - | - |
| 民國103年 2014 | 2,950 | 1,832 | 1,118 | 2,950 | 1,832 | 1,118 | - | - | - |
| 民國104年 2015 | 3,029 | 1,884 | 1,145 | 3,029 | 1,884 | 1,145 | - | - | - |
| 民國 105年 2016 | 3,092 | 1,920 | 1,172 | 3,092 | 1,920 | 1,172 | - | - | - |
| 民國106年 2017 | 3,206 | 1,976 | 1,230 | 3,206 | 1,976 | 1,230 | - | - | - |
| 民國107年 2018 | 3,234 | 1,998 | 1,236 | 3,234 | 1,998 | 1,236 | - | - | - |
| 民國108年 2019 | 3,295 | 2,015 | 1,280 | 3,295 | 2,015 | 1,280 | - | - | - |
| 民國109年 2020 | 3,361 | 2,058 | 1,303 | 3,360 | 2,058 | 1,302 | 1 | - | 1 |
| 民國110年 2021 | 3,420 | 2,082 | 1,338 | 3,415 | 2,081 | 1,334 | 5 | 1 | 4 |
| 民國111年 2022 | 3,498 | 2,131 | 1,367 | 3,493 | 2,129 | 1,364 | 5 | 2 | 3 |
| 15~19歲 | - | - | - | - | - | - | - | - | - |
| 20~24歲 | 17 | 10 | 7 | 16 | 10 | 6 | 1 | - | 1 |
| 25~29歲 | 62 | 28 | 34 | 60 | 27 | 33 | 2 | 1 | 1 |
| 30~34歲 | 122 | 61 | 61 | 122 | 61 | 61 | - | - | - |
| 35~39歲 | 193 | 90 | 103 | 191 | 89 | 102 | 2 | 1 | 1 |
| 40~44歲 | 320 | 153 | 167 | 320 | 153 | 167 | - | - | - |
| 45~49歲 | 397 | 223 | 174 | 397 | 223 | 174 | - | - | - |
| 50~54歲 | 545 | 341 | 204 | 545 | 341 | 204 | - | - | - |
| 55~59歲 | 651 | 440 | 211 | 651 | 440 | 211 | - | - | - |
| 60~64歲 | 547 | 338 | 209 | 547 | 338 | 209 | - | - | - |
| 65~69歲 | 386 | 270 | 116 | 386 | 270 | 116 | - | - | - |
| 70~74歲 | 168 | 117 | 51 | 168 | 117 | 51 | - | - | - |
| 75~79歲 | 51 | 33 | 18 | 51 | 33 | 18 | - | - | - |
| 80~84歲 | 24 | 16 | 8 | 24 | 16 | 8 | - | - | - |
| 85~89歲 | 11 | 9 | 2 | 11 | 9 | 2 | - | - | - |
| 90~94歲 | 3 | 2 | 1 | 3 | 2 | 1 | - | - | - |
| 95~99歲 | 1 | - | 1 | 1 | - | 1 | - | - | - |
| 100歲以上 | - | - | - | - | - | - | - | - | - |

資料來源：高雄市政府民政局

備註：自108年5月24日起同性婚姻合法化，「有偶」、「離婚/終止結婚」及「喪偶」項下分列「不同性別」及「相同性別」統計資料。

狀況—按年齡別分（續）

單位：人

| 喪偶 | | | | | | | | |
|-------|-----|-------|-------|-----|-------|------|---|---|
| 合計 | | | 不同性別 | | | 相同性別 | | |
| 計 | 男 | 女 | 計 | 男 | 女 | 計 | 男 | 女 |
| 3,640 | 899 | 2,741 | 3,640 | 899 | 2,741 | - | - | - |
| 3,674 | 925 | 2,749 | 3,674 | 925 | 2,749 | - | - | - |
| 3,704 | 933 | 2,771 | 3,704 | 933 | 2,771 | - | - | - |
| 3,738 | 920 | 2,818 | 3,738 | 920 | 2,818 | - | - | - |
| 3,726 | 885 | 2,841 | 3,726 | 885 | 2,841 | - | - | - |
| 3,760 | 871 | 2,889 | 3,760 | 871 | 2,889 | - | - | - |
| 3,761 | 875 | 2,886 | 3,761 | 875 | 2,886 | - | - | - |
| 3,791 | 878 | 2,913 | 3,791 | 878 | 2,913 | - | - | - |
| 3,780 | 865 | 2,915 | 3,780 | 865 | 2,915 | - | - | - |
| 3,785 | 856 | 2,929 | 3,785 | 856 | 2,929 | - | - | - |
| - | - | - | - | - | - | - | - | - |
| - | - | - | - | - | - | - | - | - |
| 1 | - | 1 | 1 | - | 1 | - | - | - |
| - | - | - | - | - | - | - | - | - |
| 11 | - | 11 | 11 | - | 11 | - | - | - |
| 33 | 1 | 32 | 33 | 1 | 32 | - | - | - |
| 58 | 2 | 56 | 58 | 2 | 56 | - | - | - |
| 87 | 14 | 73 | 87 | 14 | 73 | - | - | - |
| 132 | 24 | 108 | 132 | 24 | 108 | - | - | - |
| 293 | 57 | 236 | 293 | 57 | 236 | - | - | - |
| 379 | 66 | 313 | 379 | 66 | 313 | - | - | - |
| 515 | 90 | 425 | 515 | 90 | 425 | - | - | - |
| 561 | 123 | 438 | 561 | 123 | 438 | - | - | - |
| 739 | 196 | 543 | 739 | 196 | 543 | - | - | - |
| 611 | 170 | 441 | 611 | 170 | 441 | - | - | - |
| 296 | 91 | 205 | 296 | 91 | 205 | - | - | - |
| 63 | 20 | 43 | 63 | 20 | 43 | - | - | - |
| 6 | 2 | 4 | 6 | 2 | 4 | - | - | - |

表 2-7 現住人口之婚姻

| 年底及里別 | 總計 | | | 未婚 | | |
|-------------|--------|--------|--------|--------|-------|-------|
| | 計 | 男 | 女 | 計 | 男 | 女 |
| 民國102年 2013 | 41,668 | 21,743 | 19,925 | 14,746 | 8,266 | 6,480 |
| 民國103年 2014 | 41,258 | 21,586 | 19,672 | 14,473 | 8,154 | 6,319 |
| 民國104年 2015 | 40,810 | 21,410 | 19,400 | 14,141 | 7,982 | 6,159 |
| 民國105年 2016 | 40,399 | 21,202 | 19,197 | 13,881 | 7,863 | 6,018 |
| 民國106年 2017 | 39,973 | 20,964 | 19,009 | 13,666 | 7,762 | 5,904 |
| 民國107年 2018 | 39,589 | 20,754 | 18,835 | 13,453 | 7,628 | 5,825 |
| 民國108年 2019 | 39,074 | 20,489 | 18,585 | 13,239 | 7,509 | 5,730 |
| 民國109年 2020 | 38,611 | 20,288 | 18,323 | 12,995 | 7,423 | 5,572 |
| 民國110年 2021 | 37,949 | 19,976 | 17,973 | 12,706 | 7,297 | 5,409 |
| 民國111年 2022 | 37,317 | 19,639 | 17,678 | 12,407 | 7,142 | 5,265 |
| 福安里 | 2,705 | 1,397 | 1,308 | 879 | 478 | 401 |
| 合和里 | 2,621 | 1,378 | 1,243 | 926 | 535 | 391 |
| 祿興里 | 2,801 | 1,451 | 1,350 | 958 | 540 | 418 |
| 中壇里 | 2,180 | 1,162 | 1,018 | 726 | 421 | 305 |
| 德興里 | 1,572 | 811 | 761 | 539 | 303 | 236 |
| 龍山里 | 2,228 | 1,198 | 1,030 | 677 | 426 | 251 |
| 獅山里 | 2,664 | 1,404 | 1,260 | 885 | 512 | 373 |
| 龍肚里 | 1,448 | 791 | 657 | 387 | 244 | 143 |
| 廣德里 | 1,380 | 741 | 639 | 443 | 267 | 176 |
| 興隆里 | 1,224 | 669 | 555 | 360 | 212 | 148 |
| 中圳里 | 2,292 | 1,169 | 1,123 | 822 | 461 | 361 |
| 東門里 | 1,241 | 664 | 577 | 398 | 229 | 169 |
| 泰安里 | 1,761 | 896 | 865 | 621 | 343 | 278 |
| 瀾濃里 | 2,475 | 1,294 | 1,181 | 858 | 508 | 350 |
| 清水里 | 1,834 | 960 | 874 | 631 | 356 | 275 |
| 吉洋里 | 1,974 | 1,050 | 924 | 691 | 394 | 297 |
| 吉和里 | 1,465 | 788 | 677 | 501 | 294 | 207 |
| 吉東里 | 1,929 | 1,002 | 927 | 659 | 359 | 300 |
| 廣林里 | 1,523 | 814 | 709 | 446 | 260 | 186 |

資料來源：高雄市政府民政局。

備註：1.自108年5月24日起同性婚姻合法化，「有偶」、「離婚/終止結婚」及「喪偶」項下分列「不同性別」及「相同性別」統計資料。

狀況－按里別分

單位：人

| 有偶 | | | | | | | | |
|--------|--------|-------|--------|--------|-------|------|---|----|
| 合計 | | | 不同性別 | | | 相同性別 | | |
| 計 | 男 | 女 | 計 | 男 | 女 | 計 | 男 | 女 |
| 20,440 | 10,811 | 9,629 | 20,440 | 10,811 | 9,629 | - | - | - |
| 20,161 | 10,675 | 9,486 | 20,161 | 10,675 | 9,486 | - | - | - |
| 19,936 | 10,611 | 9,325 | 19,936 | 10,611 | 9,325 | - | - | - |
| 19,688 | 10,499 | 9,189 | 19,688 | 10,499 | 9,189 | - | - | - |
| 19,375 | 10,341 | 9,034 | 19,375 | 10,341 | 9,034 | - | - | - |
| 19,142 | 10,257 | 8,885 | 19,142 | 10,257 | 8,885 | - | - | - |
| 18,779 | 10,090 | 8,689 | 18,775 | 10,090 | 8,685 | 4 | - | 4 |
| 18,464 | 9,929 | 8,535 | 18,452 | 9,927 | 8,525 | 12 | 2 | 10 |
| 18,043 | 9,732 | 8,311 | 18,029 | 9,728 | 8,301 | 14 | 4 | 10 |
| 17,627 | 9,510 | 8,117 | 17,610 | 9,507 | 8,103 | 17 | 3 | 14 |
| 1,302 | 696 | 606 | 1,302 | 696 | 606 | - | - | - |
| 1,171 | 636 | 535 | 1,170 | 635 | 535 | 1 | 1 | - |
| 1,292 | 703 | 589 | 1,286 | 701 | 585 | 6 | 2 | 4 |
| 1,049 | 569 | 480 | 1,049 | 569 | 480 | - | - | - |
| 719 | 387 | 332 | 717 | 387 | 330 | 2 | - | 2 |
| 1,121 | 586 | 535 | 1,121 | 586 | 535 | - | - | - |
| 1,305 | 701 | 604 | 1,304 | 701 | 603 | 1 | - | 1 |
| 752 | 411 | 341 | 752 | 411 | 341 | - | - | - |
| 662 | 359 | 303 | 662 | 359 | 303 | - | - | - |
| 603 | 339 | 264 | 603 | 339 | 264 | - | - | - |
| 1,084 | 562 | 522 | 1,084 | 562 | 522 | - | - | - |
| 577 | 320 | 257 | 577 | 320 | 257 | - | - | - |
| 844 | 449 | 395 | 843 | 449 | 394 | 1 | - | 1 |
| 1,108 | 581 | 527 | 1,107 | 581 | 526 | 1 | - | 1 |
| 854 | 460 | 394 | 854 | 460 | 394 | - | - | - |
| 876 | 484 | 392 | 873 | 484 | 389 | 3 | - | 3 |
| 658 | 360 | 298 | 657 | 360 | 297 | 1 | - | 1 |
| 893 | 486 | 407 | 892 | 486 | 406 | 1 | - | 1 |
| 757 | 421 | 336 | 757 | 421 | 336 | - | - | - |

表 2-7 現住人口

| 年底及里別 | 離婚/終止結婚 | | | | | | | |
|-------------|---------|-------|-------|-------|-------|-------|------|---|
| | 合計 | | | 不同性別 | | | 相同性別 | |
| | 計 | 男 | 女 | 計 | 男 | 女 | 計 | 男 |
| 民國102年 2013 | 2,842 | 1,767 | 1,075 | 2,842 | 1,767 | 1,075 | - | - |
| 民國103年 2014 | 2,950 | 1,832 | 1,118 | 2,950 | 1,832 | 1,118 | - | - |
| 民國104年 2015 | 3,029 | 1,884 | 1,145 | 3,029 | 1,884 | 1,145 | - | - |
| 民國105年 2016 | 3,092 | 1,920 | 1,172 | 3,092 | 1,920 | 1,172 | - | - |
| 民國106年 2017 | 3,206 | 1,976 | 1,230 | 3,206 | 1,976 | 1,230 | - | - |
| 民國107年 2018 | 3,234 | 1,998 | 1,236 | 3,234 | 1,998 | 1,236 | - | - |
| 民國108年 2019 | 3,295 | 2,015 | 1,280 | 3,295 | 2,015 | 1,280 | - | - |
| 民國109年 2020 | 3,361 | 2,058 | 1,303 | 3,360 | 2,058 | 1,302 | 1 | - |
| 民國110年 2021 | 3,420 | 2,082 | 1,338 | 3,415 | 2,081 | 1,334 | 5 | 1 |
| 民國111年 2022 | 3,498 | 2,131 | 1,367 | 3,493 | 2,129 | 1,364 | 5 | 2 |
| 福安里 | 238 | 151 | 87 | 238 | 151 | 87 | - | - |
| 合和里 | 269 | 156 | 113 | 269 | 156 | 113 | - | - |
| 祿興里 | 275 | 153 | 122 | 275 | 153 | 122 | - | - |
| 中壇里 | 192 | 124 | 68 | 192 | 124 | 68 | - | - |
| 德興里 | 145 | 87 | 58 | 142 | 85 | 57 | 3 | 2 |
| 龍山里 | 206 | 133 | 73 | 206 | 133 | 73 | - | - |
| 獅山里 | 218 | 139 | 79 | 216 | 139 | 77 | 2 | - |
| 龍肚里 | 134 | 95 | 39 | 134 | 95 | 39 | - | - |
| 廣德里 | 132 | 79 | 53 | 132 | 79 | 53 | - | - |
| 興隆里 | 113 | 71 | 42 | 113 | 71 | 42 | - | - |
| 中圳里 | 188 | 95 | 93 | 188 | 95 | 93 | - | - |
| 東門里 | 123 | 84 | 39 | 123 | 84 | 39 | - | - |
| 泰安里 | 141 | 69 | 72 | 141 | 69 | 72 | - | - |
| 瀾濃里 | 267 | 151 | 116 | 267 | 151 | 116 | - | - |
| 清水里 | 176 | 108 | 68 | 176 | 108 | 68 | - | - |
| 吉洋里 | 196 | 125 | 71 | 196 | 125 | 71 | - | - |
| 吉和里 | 153 | 98 | 55 | 153 | 98 | 55 | - | - |
| 吉東里 | 192 | 116 | 76 | 192 | 116 | 76 | - | - |
| 廣林里 | 140 | 97 | 43 | 140 | 97 | 43 | - | - |

資料來源：高雄市政府民政局。

備註：1.自108年5月24日起同性婚姻合法化，「有偶」、「離婚/終止結婚」及「喪偶」項下分列「不同性別」及「相同性別」統計資料。

之婚姻 狀況—按里別分（續）

單位：人

| | 喪偶 | | | | | | | | | |
|---|-------|-----|-------|-------|-----|-------|------|---|---|---|
| | 合計 | | | 不同性別 | | | 相同性別 | | | |
| | 女 | 計 | 男 | 女 | 計 | 男 | 女 | 計 | 男 | 女 |
| - | 3,640 | 899 | 2,741 | 3,640 | 899 | 2,741 | - | - | - | - |
| - | 3,674 | 925 | 2,749 | 3,674 | 925 | 2,749 | - | - | - | - |
| - | 3,704 | 933 | 2,771 | 3,704 | 933 | 2,771 | - | - | - | - |
| - | 3,738 | 920 | 2,818 | 3,738 | 920 | 2,818 | - | - | - | - |
| - | 3,726 | 885 | 2,841 | 3,726 | 885 | 2,841 | - | - | - | - |
| - | 3,760 | 871 | 2,889 | 3,760 | 871 | 2,889 | - | - | - | - |
| - | 3,761 | 875 | 2,886 | 3,761 | 875 | 2,886 | - | - | - | - |
| 1 | 3,791 | 878 | 2,913 | 3,791 | 878 | 2,913 | - | - | - | - |
| 4 | 3,780 | 865 | 2,915 | 3,780 | 865 | 2,915 | - | - | - | - |
| 3 | 3,785 | 856 | 2,929 | 3,785 | 856 | 2,929 | - | - | - | - |
| - | 286 | 72 | 214 | 286 | 72 | 214 | - | - | - | - |
| - | 255 | 51 | 204 | 255 | 51 | 204 | - | - | - | - |
| - | 276 | 55 | 221 | 276 | 55 | 221 | - | - | - | - |
| - | 213 | 48 | 165 | 213 | 48 | 165 | - | - | - | - |
| 1 | 169 | 34 | 135 | 169 | 34 | 135 | - | - | - | - |
| - | 224 | 53 | 171 | 224 | 53 | 171 | - | - | - | - |
| 2 | 256 | 52 | 204 | 256 | 52 | 204 | - | - | - | - |
| - | 175 | 41 | 134 | 175 | 41 | 134 | - | - | - | - |
| - | 143 | 36 | 107 | 143 | 36 | 107 | - | - | - | - |
| - | 148 | 47 | 101 | 148 | 47 | 101 | - | - | - | - |
| - | 198 | 51 | 147 | 198 | 51 | 147 | - | - | - | - |
| - | 143 | 31 | 112 | 143 | 31 | 112 | - | - | - | - |
| - | 155 | 35 | 120 | 155 | 35 | 120 | - | - | - | - |
| - | 242 | 54 | 188 | 242 | 54 | 188 | - | - | - | - |
| - | 173 | 36 | 137 | 173 | 36 | 137 | - | - | - | - |
| - | 211 | 47 | 164 | 211 | 47 | 164 | - | - | - | - |
| - | 153 | 36 | 117 | 153 | 36 | 117 | - | - | - | - |
| - | 185 | 41 | 144 | 185 | 41 | 144 | - | - | - | - |
| - | 180 | 36 | 144 | 180 | 36 | 144 | - | - | - | - |

表 2-8 現住原

| 年底別 | 戶數(戶) | | |
|-------------|-------|-------|-------|
| | 合計 | 平地原住民 | 山地原住民 |
| 民國102年 2013 | 38 | 13 | 25 |
| 民國103年 2014 | 53 | 18 | 35 |
| 民國104年 2015 | 54 | 20 | 34 |
| 民國105年 2016 | 60 | 20 | 40 |
| 民國106年 2017 | 61 | 20 | 41 |
| 民國107年 2018 | 64 | 22 | 42 |
| 民國108年 2019 | 65 | 20 | 45 |
| 民國109年 2020 | 67 | 20 | 47 |
| 民國110年 2021 | 77 | 26 | 51 |
| 民國111年 2022 | 82 | 28 | 54 |
| 福安里 | 6 | 1 | 5 |
| 合和里 | 8 | 3 | 5 |
| 祿興里 | 3 | - | 3 |
| 中壇里 | 5 | 1 | 4 |
| 德興里 | 2 | 1 | 1 |
| 龍山里 | 5 | 1 | 4 |
| 獅山里 | 8 | 3 | 5 |
| 龍肚里 | 2 | 1 | 1 |
| 廣德里 | 3 | 2 | 1 |
| 興隆里 | 2 | 1 | 1 |
| 中圳里 | 2 | - | 2 |
| 東門里 | - | - | - |
| 泰安里 | 5 | 4 | 1 |
| 瀾濃里 | 10 | 3 | 7 |
| 清水里 | 5 | 2 | 3 |
| 吉洋里 | 3 | 2 | 1 |
| 吉和里 | 5 | 1 | 4 |
| 吉東里 | 5 | 1 | 4 |
| 廣林里 | 3 | 1 | 2 |

資料來源：高雄市美濃戶政事務所

住民戶口數

單位：戶、人

| 人口數(人) | | | | | | | | |
|--------|----|-----|-------|----|----|-------|-----|-----|
| 合計 | | | 平地原住民 | | | 山地原住民 | | |
| 計 | 男 | 女 | 計 | 男 | 女 | 計 | 男 | 女 |
| 161 | 62 | 99 | 56 | 23 | 33 | 105 | 39 | 66 |
| 165 | 63 | 102 | 61 | 23 | 38 | 104 | 40 | 64 |
| 162 | 65 | 97 | 63 | 23 | 40 | 99 | 42 | 57 |
| 175 | 69 | 106 | 64 | 22 | 42 | 258 | 116 | 142 |
| 179 | 74 | 105 | 62 | 22 | 40 | 117 | 52 | 65 |
| 186 | 79 | 107 | 69 | 28 | 41 | 117 | 51 | 66 |
| 187 | 78 | 109 | 67 | 24 | 43 | 120 | 54 | 66 |
| 194 | 84 | 110 | 64 | 23 | 41 | 130 | 61 | 69 |
| 201 | 88 | 113 | 67 | 25 | 42 | 134 | 63 | 71 |
| 208 | 90 | 118 | 79 | 32 | 47 | 129 | 58 | 71 |
| 9 | 4 | 5 | 2 | 1 | 1 | 7 | 3 | 4 |
| 20 | 11 | 9 | 10 | 6 | 4 | 10 | 5 | 5 |
| 14 | 5 | 9 | 1 | - | 1 | 13 | 5 | 8 |
| 10 | 3 | 7 | 2 | - | 2 | 8 | 3 | 5 |
| 4 | 1 | 3 | 2 | - | 2 | 2 | 1 | 1 |
| 14 | 7 | 7 | 5 | 2 | 3 | 9 | 5 | 4 |
| 22 | 9 | 13 | 9 | 3 | 6 | 13 | 6 | 7 |
| 8 | 5 | 3 | 5 | 3 | 2 | 3 | 2 | 1 |
| 4 | - | 4 | 3 | - | 3 | 1 | - | 1 |
| 4 | 3 | 1 | 2 | 1 | 1 | 2 | 2 | - |
| 6 | 3 | 3 | - | - | - | 6 | 3 | 3 |
| 1 | - | 1 | 1 | - | 1 | - | - | - |
| 12 | 8 | 4 | 7 | 4 | 3 | 5 | 4 | 1 |
| 20 | 10 | 10 | 4 | 1 | 3 | 16 | 9 | 7 |
| 9 | 4 | 5 | 3 | 2 | 1 | 6 | 2 | 4 |
| 9 | 5 | 4 | 6 | 5 | 1 | 3 | - | 3 |
| 19 | 5 | 14 | 6 | - | 6 | 13 | 5 | 8 |
| 16 | 4 | 12 | 9 | 4 | 5 | 7 | - | 7 |
| 7 | 3 | 4 | 2 | - | 2 | 5 | 3 | 2 |

表 2-9 新住

| 年底及性別 | 總計 | 大陸地區 (含港澳地 區) | 非大陸港澳地區 | | | |
|-------------|-------|---------------------|---------|-----|------|-----|
| | | | 合計 | 印尼 | 馬來西亞 | 新加坡 |
| 民國102年 2013 | 1,368 | 704 | 664 | 118 | 6 | - |
| 民國103年 2014 | 1,147 | 706 | 441 | 118 | 7 | - |
| 民國104年 2015 | 1,162 | 708 | 454 | 124 | 8 | 1 |
| 民國105年 2016 | 1,152 | 702 | 450 | 129 | 7 | 1 |
| 民國106年 2017 | 1,058 | 596 | 462 | 158 | 6 | 1 |
| 民國107年 2018 | 998 | 526 | 472 | 158 | 6 | 2 |
| 民國108年 2019 | 1,002 | 512 | 490 | 160 | 7 | 3 |
| 民國109年 2020 | 981 | 492 | 489 | 158 | 9 | 2 |
| 民國110年 2021 | 956 | 471 | 485 | 156 | 8 | 2 |
| 民國111年 2022 | 949 | 462 | 487 | 154 | 8 | 2 |
| 男 | 45 | 10 | 35 | - | 3 | 2 |
| 女 | 904 | 452 | 452 | 154 | 5 | - |

資料來源：高雄市政府民政局

民人口數

單位：人

| 非大陸港澳地區 | | | | | | |
|---------|----|----|-----|-----|----|------|
| 菲律賓 | 泰國 | 緬甸 | 越南 | 柬埔寨 | 寮國 | 其他國家 |
| 9 | 26 | 3 | 460 | 15 | - | 27 |
| 10 | 26 | 3 | 234 | 15 | - | 28 |
| 10 | 26 | 3 | 237 | 15 | - | 30 |
| 10 | 26 | 3 | 234 | 14 | - | 26 |
| 13 | 22 | 3 | 223 | 13 | - | 23 |
| 16 | 18 | 3 | 228 | 13 | - | 28 |
| 17 | 17 | 4 | 240 | 12 | - | 30 |
| 14 | 18 | 2 | 243 | 11 | - | 32 |
| 13 | 19 | 2 | 243 | 11 | - | 31 |
| 14 | 19 | 1 | 245 | 11 | - | 33 |
| 1 | 2 | - | - | - | - | 27 |
| 13 | 17 | 1 | 245 | 11 | - | 6 |

參、行 政 組 織

表 3-1 區公所組織系統

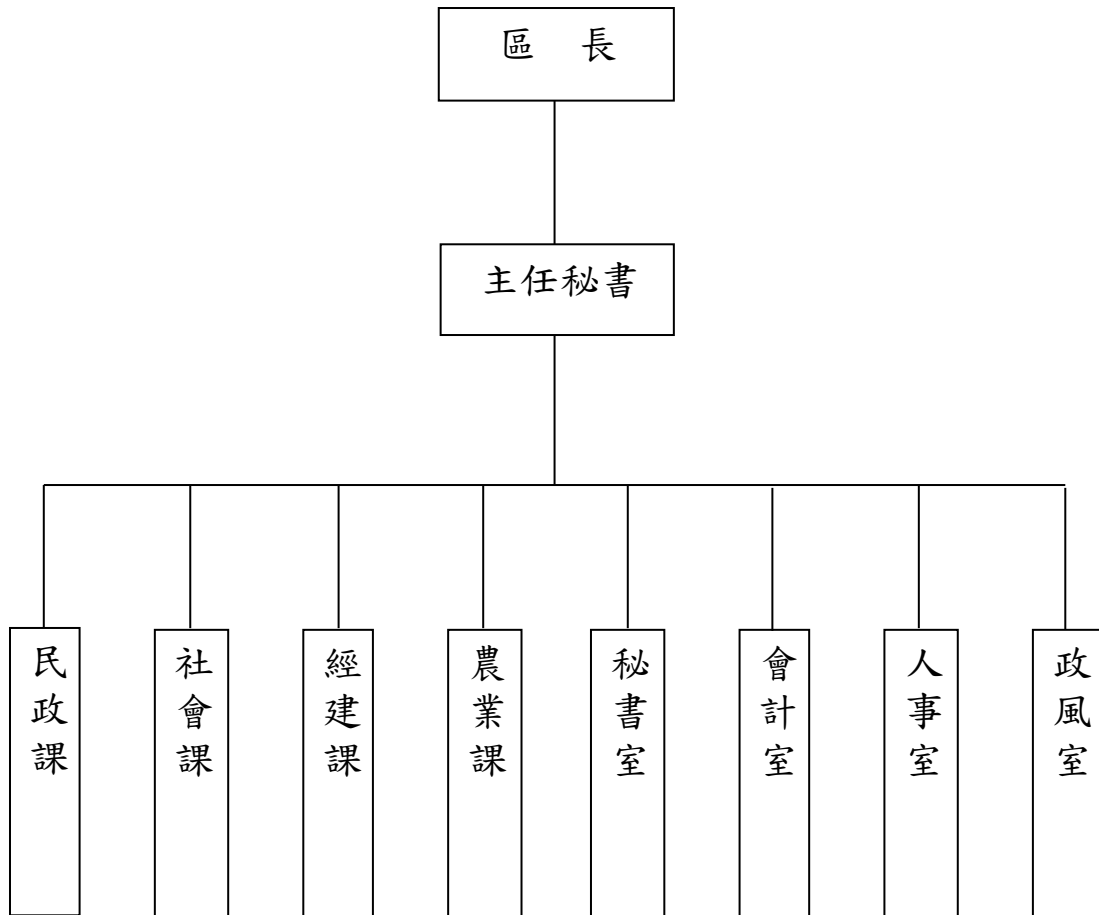

資料來源:本所人事室

表3-2 區公所編制

| 年底別 | 總計 | 區長 | 副區長 | 主任 秘書 | 秘書 | 視導 | 課長 | 主任 | 技士 | 課員 | 技佐 |
|-------------|----|----|-----|----------|----|----|----|----|----|----|----|
| 民國102年 2013 | | | | | | | | | | | |
| 編制員額 | 59 | 1 | - | 1 | 1 | - | 4 | 1 | 6 | 14 | 1 |
| 現有員額 | 56 | 1 | - | 1 | 1 | - | 3 | 1 | 5 | 15 | 1 |
| 民國103年 2014 | | | | | | | | | | | |
| 編制員額 | 59 | 1 | - | 1 | 1 | - | 4 | 1 | 6 | 14 | 1 |
| 現有員額 | 55 | 1 | - | 1 | 1 | - | 4 | 1 | 4 | 14 | 1 |
| 民國104年 2015 | | | | | | | | | | | |
| 編制員額 | 60 | 1 | - | 1 | 1 | - | 4 | 1 | 6 | 15 | 1 |
| 現有員額 | 53 | 1 | - | 1 | 1 | - | 4 | 1 | 5 | 11 | 1 |
| 民國105年 2016 | | | | | | | | | | | |
| 編制員額 | 60 | 1 | - | 1 | 1 | - | 4 | 1 | 6 | 15 | 1 |
| 現有員額 | 55 | 1 | - | 1 | 1 | - | 4 | 1 | 4 | 14 | 1 |
| 民國106年 2017 | | | | | | | | | | | |
| 編制員額 | 59 | 1 | - | 1 | 1 | - | 4 | 1 | 6 | 14 | 1 |
| 現有員額 | 52 | 1 | - | 1 | 1 | - | 4 | 1 | 3 | 14 | - |
| 民國107年 2018 | | | | | | | | | | | |
| 編制員額 | 59 | 1 | - | 1 | 1 | - | 4 | 1 | 6 | 14 | 1 |
| 現有員額 | 55 | 1 | - | 1 | 1 | - | 4 | 1 | 4 | 14 | 1 |
| 民國108年 2019 | | | | | | | | | | | |
| 編制員額 | 62 | 1 | - | 1 | 1 | - | 4 | 1 | 6 | 15 | 1 |
| 現有員額 | 57 | 1 | - | 1 | 1 | - | 4 | 1 | 5 | 15 | 1 |
| 民國109年 2020 | | | | | | | | | | | |
| 編制員額 | 62 | 1 | - | 1 | 1 | - | 4 | 1 | 6 | 15 | 1 |
| 現有員額 | 54 | 1 | - | 1 | 1 | - | 4 | 1 | 6 | 14 | - |
| 民國110年 2021 | | | | | | | | | | | |
| 編制員額 | 62 | 1 | - | 1 | 1 | - | 4 | 1 | 6 | 15 | 1 |
| 現有員額 | 53 | 1 | - | 1 | 1 | - | 4 | 1 | 5 | 14 | - |
| 民國111年 2022 | | | | | | | | | | | |
| 編制員額 | 62 | 1 | - | 1 | 1 | - | 4 | 1 | 6 | 15 | 1 |
| 現有員額 | 56 | 1 | - | 1 | 1 | - | 4 | 1 | 6 | 13 | 1 |

資料來源：本所人事室

及現有員額

單位：人

| 辦事員 | 書記 | 會計室 | | | 人事室 | | | 政風室主任 | 調解會秘書 | 里幹事 | 獸醫 |
|-----|----|-----|-----|-----|-----|-------|----|-------|-------|-----|----|
| | | 主任 | 會計員 | 佐理員 | 主任 | 人事管理員 | 課員 | | | | |
| 5 | 3 | 1 | - | 1 | 1 | - | 1 | 1 | - | 17 | - |
| 4 | 2 | 1 | - | 1 | 1 | - | 1 | 1 | - | 17 | - |
| 5 | 3 | 1 | - | 1 | 1 | - | 1 | 1 | - | 17 | - |
| 5 | 3 | 1 | - | 1 | 1 | - | 1 | - | - | 16 | - |
| 5 | 3 | 1 | - | 1 | 1 | - | 1 | 1 | - | 17 | - |
| 4 | 2 | 1 | - | 1 | 1 | - | 1 | 1 | - | 17 | - |
| 5 | 3 | 1 | - | 1 | 1 | - | 1 | 1 | - | 17 | - |
| 5 | 1 | 1 | - | 1 | 1 | - | 1 | 1 | - | 17 | - |
| 5 | 3 | 1 | - | 1 | 1 | - | 1 | 1 | - | 17 | - |
| 5 | - | 1 | - | 1 | 1 | - | 1 | 1 | - | 17 | - |
| 5 | 3 | 1 | - | 1 | 1 | - | 1 | 1 | - | 17 | - |
| 5 | 1 | 1 | - | 1 | 1 | - | 1 | 1 | - | 17 | - |
| 7 | 3 | 1 | - | 1 | 1 | - | 1 | 1 | - | 17 | - |
| 5 | 1 | 1 | - | 1 | 1 | - | 1 | 1 | - | 17 | - |
| 7 | 3 | 1 | - | 1 | 1 | - | 1 | 1 | - | 17 | - |
| 5 | - | 1 | - | 1 | 1 | - | 1 | 1 | - | 16 | - |
| 7 | 3 | 1 | - | 1 | 1 | - | 1 | 1 | - | 17 | - |
| 6 | 1 | 1 | - | 1 | 1 | - | 1 | 1 | - | 14 | - |
| 7 | 3 | 1 | - | 1 | 1 | - | 1 | 1 | - | 17 | - |
| 6 | - | 1 | - | 1 | 1 | - | 1 | 1 | - | 17 | - |

表 3-3 區公所員工按

| 年底及性別 | 總計 | 職等別 | | | | |
|-------------|----|-----------|-------|-------|-------|----|
| | | 簡薦委任(派)人員 | | | | |
| | | 合計 | 簡任(派) | 薦任(派) | 委任(派) | 雇員 |
| 民國102年 2013 | 73 | 56 | - | 28 | 28 | - |
| 民國103年 2014 | 72 | 55 | - | 24 | 31 | - |
| 民國104年 2015 | 68 | 53 | - | 26 | 27 | - |
| 民國105年 2016 | 69 | 55 | - | 28 | 27 | - |
| 民國106年 2017 | 65 | 52 | - | 28 | 24 | - |
| 民國107年 2018 | 68 | 55 | - | 31 | 24 | - |
| 民國108年 2019 | 67 | 57 | - | 33 | 24 | - |
| 民國109年 2020 | 61 | 54 | - | 35 | 19 | - |
| 民國110年 2021 | 59 | 53 | - | 35 | 18 | - |
| 民國111年 2022 | 62 | 56 | - | 35 | 21 | - |
| 男 | 27 | 26 | - | 17 | 9 | - |
| 女 | 35 | 30 | - | 18 | 12 | - |

資料來源：本所人事室及秘書室

職等別及性別分

單位：人

| 職工別 | | | | | |
|-----|----|----|----|----|------|
| 合計 | 技工 | 工友 | 駕駛 | 其他 | 臨時人員 |
| 17 | 2 | 5 | - | - | 10 |
| 17 | 2 | 5 | - | - | 10 |
| 15 | 2 | 4 | - | - | 9 |
| 14 | 2 | 4 | - | - | 8 |
| 13 | 2 | 4 | - | - | 7 |
| 12 | 2 | 3 | - | - | 7 |
| 10 | 1 | 2 | - | - | 7 |
| 7 | 2 | - | - | - | 5 |
| 6 | 1 | - | - | - | 5 |
| 6 | 1 | 1 | - | - | 4 |
| 1 | - | - | - | - | 1 |
| 5 | 1 | 1 | - | - | 3 |

表 3-4 區公所現有

| 年底及性別 | 總計 | 平均年齡 | 24歲以下 | 25-29歲 | 30-34歲 |
|-------------|----|-------|-------|--------|--------|
| 民國102年 2013 | 56 | 44.93 | - | 6 | 9 |
| 民國103年 2014 | 55 | 40.53 | 1 | 9 | 8 |
| 民國104年 2015 | 53 | 41.48 | - | 7 | 8 |
| 民國105年 2016 | 55 | 42.70 | - | 4 | 13 |
| 民國106年 2017 | 52 | 42.50 | - | 5 | 9 |
| 民國107年 2018 | 55 | 43.50 | - | 3 | 9 |
| 民國108年 2019 | 57 | 43.25 | - | 3 | 9 |
| 民國109年 2020 | 54 | 43.80 | 1 | 3 | 9 |
| 民國110年 2021 | 53 | 43.50 | - | 3 | 8 |
| 民國111年 2022 | 56 | 43.50 | 2 | 6 | 4 |
| 男 | 26 | 43.62 | 1 | 2 | 2 |
| 女 | 30 | 43.23 | 1 | 4 | 2 |

資料來源：本所人事室

職員數—按年齡分

單位:人

| 35-39歲 | 40-44歲 | 45-49歲 | 50-54歲 | 55-59歲 | 60-64歲 | 65歲以上 |
|--------|--------|--------|--------|--------|--------|-------|
| 9 | 8 | 8 | 7 | 6 | 3 | - |
| 9 | 8 | 9 | 4 | 5 | 2 | - |
| 10 | 6 | 9 | 8 | 4 | 1 | - |
| 5 | 7 | 10 | 10 | 4 | 2 | - |
| 7 | 7 | 9 | 10 | 4 | 1 | - |
| 8 | 10 | 9 | 7 | 7 | 2 | - |
| 10 | 14 | 5 | 9 | 5 | 2 | - |
| 8 | 9 | 5 | 9 | 7 | 3 | - |
| 9 | 10 | 6 | 7 | 9 | 1 | - |
| 9 | 8 | 9 | 8 | 7 | 3 | - |
| 4 | 4 | 6 | 3 | 2 | 2 | - |
| 5 | 4 | 3 | 5 | 5 | 1 | - |

表 3-5 區公所現有職

| 年底及性別 | 總計 | 研究所 | |
|-------------|----|-----|----|
| | | 博士 | 碩士 |
| 民國102年 2013 | 56 | - | 9 |
| 民國103年 2014 | 55 | - | 8 |
| 民國104年 2015 | 53 | - | 10 |
| 民國105年 2016 | 55 | 1 | 11 |
| 民國106年 2017 | 52 | 2 | 10 |
| 民國107年 2018 | 55 | 2 | 13 |
| 民國108年 2019 | 57 | 2 | 15 |
| 民國109年 2020 | 54 | 1 | 14 |
| 民國110年 2021 | 53 | 1 | 15 |
| 民國111年 2022 | 56 | 1 | 15 |
| 男 | 26 | 1 | 10 |
| 女 | 30 | - | 5 |

資料來源：本所人事室

員數－按教育程度分

單位：人

| 大學畢業 (含軍警校有學位者) | 專科畢業 | 高中(職)畢業 | 國(初)中以下 |
|--------------------|------|---------|---------|
| 24 | 13 | 10 | - |
| 25 | 14 | 8 | - |
| 22 | 13 | 8 | - |
| 26 | 9 | 8 | - |
| 22 | 10 | 8 | - |
| 22 | 10 | 8 | - |
| 22 | 9 | 9 | - |
| 26 | 5 | 8 | - |
| 25 | 4 | 8 | - |
| 27 | 4 | 9 | - |
| 8 | 2 | 5 | - |
| 19 | 2 | 4 | - |

表 3-6 里長

| 屆別 | 投票日期 年/月/日 | 選舉人數 (人) | 候選人數(人) | | |
|----------------------|---------------|-------------|---------|----|---|
| | | | 計 | 男 | 女 |
| 第一屆里長 民國99年 2010 | 99/11/27 | 35,009 | 44 | 43 | 1 |
| 第二屆里長 民國103年 2014 | 103/11/29 | 34,800 | 46 | 45 | 1 |
| 第三屆里長 民國107年 2018 | 107/11/24 | 34,273 | 44 | 41 | 3 |
| 第四屆里長 民國111年 2022 | 111/11/26 | 33,080 | 50 | 45 | 5 |
| 福安里 | 111/11/26 | 2,450 | 4 | 4 | - |
| 合和里 | 111/11/26 | 2,257 | 3 | 3 | - |
| 祿興里 | 111/11/26 | 2,461 | 2 | 2 | - |
| 中壇里 | 111/11/26 | 1,930 | 2 | 2 | - |
| 德興里 | 111/11/26 | 1,404 | 4 | 4 | - |
| 龍山里 | 111/11/26 | 2,018 | 1 | 1 | - |
| 獅山里 | 111/11/26 | 2,367 | 2 | 1 | 1 |
| 龍肚里 | 111/11/26 | 1,331 | 2 | 2 | - |
| 廣德里 | 111/11/26 | 1,248 | 3 | 3 | - |
| 興隆里 | 111/11/26 | 1,115 | 3 | 2 | 1 |
| 中圳里 | 111/11/26 | 1,967 | 2 | 1 | 1 |
| 東門里 | 111/11/26 | 1,135 | 4 | 4 | - |
| 泰安里 | 111/11/26 | 1,507 | 3 | 3 | - |
| 瀾濃里 | 111/11/26 | 2,125 | 5 | 4 | 1 |
| 清水里 | 111/11/26 | 1,654 | 2 | 2 | - |
| 吉洋里 | 111/11/26 | 1,756 | 2 | 2 | - |
| 吉和里 | 111/11/26 | 1,296 | 3 | 2 | 1 |
| 吉東里 | 111/11/26 | 1,679 | 2 | 2 | - |
| 廣林里 | 111/11/26 | 1,380 | 1 | 1 | - |

資料來源：中央選舉委員會

選舉概況

單位:日期、人、票、百分比

| 投票數(票) | | | 當選人 | | | 投票數對選舉 人數比率(%) |
|--------|--------|-------|-----|----|----|-------------------|
| 計 | 有效 | 無效 | 姓名 | 年齡 | 性別 | |
| 25,103 | 24,473 | 630 | -- | -- | -- | 71.70 |
| 23,794 | 23,079 | 715 | -- | -- | -- | 68.37 |
| 25,641 | 24,547 | 1,094 | -- | -- | -- | 74.81 |
| 21,188 | 20,726 | 462 | -- | -- | -- | 64.05 |
| 1,541 | 1,514 | 27 | 古能魁 | 55 | 男 | 62.90 |
| 1,333 | 1,306 | 27 | 林作松 | 69 | 男 | 59.06 |
| 1,525 | 1,507 | 18 | 劉昭宏 | 49 | 男 | 61.97 |
| 1,174 | 1,145 | 29 | 楊秋田 | 73 | 男 | 60.83 |
| 933 | 913 | 20 | 黃建雄 | 71 | 男 | 66.45 |
| 1,215 | 1,153 | 62 | 溫源興 | 51 | 男 | 60.21 |
| 1,544 | 1,515 | 29 | 鍾明福 | 64 | 男 | 65.23 |
| 919 | 902 | 17 | 邱連發 | 68 | 男 | 69.05 |
| 869 | 852 | 17 | 黃沛文 | 57 | 男 | 69.63 |
| 786 | 775 | 11 | 黃耀榮 | 58 | 男 | 70.49 |
| 1,262 | 1,236 | 26 | 黃其添 | 65 | 男 | 64.16 |
| 696 | 682 | 14 | 羅文俊 | 46 | 男 | 61.32 |
| 971 | 957 | 14 | 邱國維 | 52 | 男 | 64.43 |
| 1,274 | 1,243 | 31 | 林仁興 | 57 | 男 | 59.95 |
| 1,087 | 1,067 | 20 | 張金發 | 70 | 男 | 65.72 |
| 1,111 | 1,088 | 23 | 曾順昌 | 74 | 男 | 63.27 |
| 958 | 950 | 8 | 黃文梅 | 60 | 女 | 73.92 |
| 1,218 | 1,198 | 20 | 黃新華 | 57 | 男 | 72.54 |
| 772 | 723 | 49 | 傅兆鎮 | 75 | 男 | 55.94 |

表3-7 鄰長

| 年底及里別 | 里內現有鄰數 | 年底鄰長人數 | | |
|-------------|--------|--------|-----|----|
| | | 合計 | 男 | 女 |
| 民國102年 2013 | 389 | 389 | 332 | 57 |
| 民國103年 2014 | 389 | 389 | 331 | 58 |
| 民國104年 2015 | 382 | 382 | 322 | 60 |
| 民國105年 2016 | 382 | 382 | 321 | 61 |
| 民國106年 2017 | 382 | 382 | 317 | 65 |
| 民國107年 2018 | 382 | 382 | 298 | 84 |
| 民國108年 2019 | 382 | 382 | 294 | 88 |
| 民國109年 2020 | 382 | 382 | 297 | 85 |
| 民國110年 2021 | 382 | 382 | 291 | 91 |
| 民國111年 2022 | 382 | 382 | 287 | 95 |
| 福安里 | 24 | 24 | 20 | 4 |
| 合和里 | 19 | 19 | 15 | 4 |
| 祿興里 | 23 | 23 | 17 | 6 |
| 中壇里 | 24 | 24 | 20 | 4 |
| 德興里 | 16 | 16 | 11 | 5 |
| 龍山里 | 22 | 22 | 17 | 5 |
| 獅山里 | 21 | 21 | 14 | 7 |
| 龍肚里 | 19 | 19 | 14 | 5 |
| 廣德里 | 16 | 16 | 10 | 6 |
| 興隆里 | 17 | 17 | 10 | 7 |
| 中圳里 | 18 | 18 | 15 | 3 |
| 東門里 | 27 | 27 | 22 | 5 |
| 泰安里 | 19 | 19 | 13 | 6 |
| 瀾濃里 | 31 | 31 | 20 | 11 |
| 清水里 | 15 | 15 | 11 | 4 |
| 吉洋里 | 19 | 19 | 18 | 1 |
| 吉和里 | 16 | 16 | 10 | 6 |
| 吉東里 | 20 | 20 | 17 | 3 |
| 廣林里 | 16 | 16 | 13 | 3 |

資料來源：本所民政課

遴聘概況

單位：鄰、人

| 未遴聘 鄰數 | 本年異動(解遴聘) 鄰長數 | | |
|-----------|------------------|----|----|
| | 合計 | 男 | 女 |
| - | 18 | 14 | 4 |
| - | 52 | 41 | 11 |
| - | 24 | 20 | 4 |
| - | 12 | 11 | 1 |
| - | 15 | 12 | 3 |
| - | 7 | 7 | - |
| - | 53 | 42 | 11 |
| - | 21 | 19 | 2 |
| - | 19 | 10 | 9 |
| - | 142 | 98 | 44 |
| - | - | - | - |
| - | - | - | - |
| - | 30 | 21 | 9 |
| - | 22 | 15 | 7 |
| - | 4 | 4 | - |
| - | 2 | - | 2 |
| - | 8 | 6 | 2 |
| - | 2 | 2 | - |
| - | 8 | 4 | 4 |
| - | 2 | 1 | 1 |
| - | - | - | - |
| - | 6 | 3 | 3 |
| - | 18 | 13 | 5 |
| - | 2 | 1 | 1 |
| - | 8 | 6 | 2 |
| - | 2 | 2 | - |
| - | 10 | 6 | 4 |
| - | 18 | 14 | 4 |
| - | - | - | - |

表3-8 鄰長

| 年底別 | 現有鄰數 | 當年底實有鄰長數 | 當年底 | |
|-------------|------|----------|-----|----|
| | | | 合計 | 空鄰 |
| 民國102年 2013 | 389 | 389 | - | - |
| 民國103年 2014 | 389 | 389 | - | - |
| 民國104年 2015 | 382 | 382 | - | - |
| 民國105年 2016 | 382 | 382 | - | - |
| 民國106年 2017 | 382 | 382 | - | - |
| 民國107年 2018 | 382 | 382 | - | - |
| 民國108年 2019 | 382 | 382 | - | - |
| 民國109年 2020 | 382 | 382 | - | - |
| 民國110年 2021 | 382 | 382 | - | - |
| 民國111年 2022 | 382 | 382 | - | - |

資料來源：本所民政課

異動概況

單位：鄰、人

| 實有鄰長數與現有鄰長數不符原因 | | | | 當年行政區域調整增加鄰數 | 備註 |
|-----------------|-------|---------|----|--------------|-----------|
| 未補聘 | 死亡未補聘 | 任期屆滿未遴聘 | 其他 | | |
| - | - | - | - | - | - |
| - | - | - | - | - | - |
| - | - | - | - | - | -7 7月減少7鄰 |
| - | - | - | - | - | - |
| - | - | - | - | - | - |
| - | - | - | - | - | - |
| - | - | - | - | - | - |
| - | - | - | - | - | - |
| - | - | - | - | - | - |

肆、農 林 漁 牧

表 4-1 耕地

| 年底別 | 總計 | 耕作地 | |
|-------------|---------|---------|---------|
| | | 合計 | 小計 |
| | | | |
| 民國102年 2013 | 3917.25 | 3865.05 | 2880.80 |
| 民國103年 2014 | 3875.52 | 3813.59 | 2916.86 |
| 民國104年 2015 | 3916.21 | 3851.38 | 2991.91 |
| 民國105年 2016 | 3946.02 | 3884.04 | 3005.09 |
| 民國106年 2017 | 3964.02 | 3871.65 | 3006.91 |
| 民國107年 2018 | 3944.27 | 3881.01 | 2956.83 |
| 民國108年 2019 | 3953.12 | 3888.69 | 2917.44 |
| 民國109年 2020 | 3960.99 | 3893.37 | 2848.20 |
| 民國110年 2021 | 3964.54 | 3889.70 | 2856.67 |
| 民國111年 2022 | 3964.54 | 3893.38 | 2864.74 |

資料來源：行政院農業委員會及高雄市政府農業局

面積

單位：公頃

| 耕作地 | | | | 長期耕作地 | 長期休閒地 |
|---------|----------|--------|---------|-------|-------|
| 短期耕作地 | | | | | |
| 水稻 | 水稻以外之短期作 | 短期休閒 | | | |
| 1799.63 | 731.45 | 349.72 | 932.05 | 52.20 | |
| 1657.60 | 736.30 | 522.96 | 896.73 | 61.93 | |
| 1564.78 | 619.15 | 807.98 | 859.47 | 64.83 | |
| 1392.68 | 907.38 | 705.03 | 878.95 | 61.98 | |
| 1450.00 | 620.72 | 936.19 | 864.74 | 74.37 | |
| 1554.63 | 653.77 | 748.43 | 924.18 | 63.26 | |
| 1422.85 | 592.55 | 902.04 | 971.25 | 64.43 | |
| 1532.72 | 744.14 | 571.34 | 1045.17 | 67.62 | |
| 1507.33 | 681.24 | 668.1 | 1033.03 | 74.84 | |
| 1504.63 | 693.45 | 666.66 | 1028.64 | 71.16 | |

表 4-2 稻米收穫

| 年底別 | 總計 | | 水稻 | | | | | |
|-------------|----------|------------|----------|------------|----------|------------|---------|----|
| | | | 合計 | | 秈稻(蓬萊) | | 硬秈稻(在來) | |
| | 收穫面積 | 產量 | 收穫面積 | 產量 | 收穫面積 | 產量 | 收穫面積 | 產量 |
| 民國102年 2013 | 1,279.27 | 7,030,597 | 1,279.27 | 7,030,597 | 1,279.27 | 7,030,597 | - | - |
| 民國103年 2014 | 1,707.56 | 9,726,802 | 1,707.56 | 9,726,802 | 1,463.56 | 8,326,152 | - | - |
| 民國104年 2015 | 1,618.28 | 9,391,059 | 1,618.28 | 9,391,059 | 1,557.68 | 9,036,466 | - | - |
| 民國105年 2016 | 1,459.58 | 8,861,751 | 1,459.58 | 8,861,751 | 1,313.26 | 7,957,099 | - | - |
| 民國106年 2017 | 1,515.00 | 9,266,231 | 1,515.00 | 9,266,231 | 1,350.36 | 8,236,858 | - | - |
| 民國107年 2018 | 1,599.36 | 9,924,507 | 1,599.36 | 9,924,507 | 1,569.00 | 9,732,492 | - | - |
| 民國108年 2019 | 1,468.65 | 7,722,164 | 1,468.65 | 7,722,164 | 1,429.01 | 7,510,887 | - | - |
| 民國109年 2020 | 1,562.61 | 12,312,828 | 1,562.61 | 12,312,828 | 1,547.25 | 12,190,266 | - | - |
| 民國110年 2021 | 1,551.83 | 12,426,048 | 1,551.83 | 12,426,048 | 1,492.36 | 11,972,882 | - | - |
| 民國111年 2022 | 1,547.65 | 9,229,004 | 1,547.65 | 9,229,004 | 1,527.65 | 9,103,425 | - | - |

資料來源：高雄市政府農業局

面積及生產量

單位：公頃、公噸

| 水稻 | | | | | | 陸稻 | |
|---------|-------|---------|----|---------|-----------|------|----|
| 軟秈稻(秈稻) | | 硬糯稻(圓糯) | | 秈糯稻(長糯) | | | |
| 收穫面積 | 產量 | 收穫面積 | 產量 | 收穫面積 | 產量 | 收穫面積 | 產量 |
| - | - | - | - | - | - | - | - |
| - | - | - | - | 244.00 | 1,400,650 | - | - |
| - | - | - | - | 60.60 | 354,593 | - | - |
| 0.25 | 1,556 | - | - | 146.07 | 903,096 | - | - |
| - | - | - | - | 164.64 | 1,029,373 | - | - |
| - | - | - | - | 30.36 | 192,015 | - | - |
| - | - | - | - | 39.64 | 211,277 | - | - |
| - | - | - | - | 15.36 | 122,562 | - | - |
| - | - | - | - | 59.47 | 453,166 | - | - |
| - | - | - | - | 20.00 | 125,579 | - | - |

表 4-3 現有家

| 年底別 | 總計 | 乳牛 | 馬 |
|-------------|---------|----|---|
| 民國102年 2013 | 272,591 | - | - |
| 民國103年 2014 | 145,275 | - | - |
| 民國104年 2015 | 131,131 | - | - |
| 民國105年 2016 | 151,937 | - | - |
| 民國106年 2017 | 170,668 | - | - |
| 民國107年 2018 | 128,617 | - | - |
| 民國108年 2019 | 213,931 | - | - |
| 民國109年 2020 | 153,787 | - | - |
| 民國110年 2021 | 200,222 | - | - |
| 民國111年 2022 | 150,461 | - | - |

資料來源：行政院農委會

畜數

單位：頭

| 豬 | 鹿 | 兔 | 羊 |
|-------|-----|---|-------|
| 3,846 | 238 | - | 910 |
| 3,436 | 211 | - | 978 |
| 3,860 | 210 | - | 1,011 |
| 3,377 | 214 | - | 966 |
| 2,875 | 214 | - | 1,134 |
| 3,086 | 185 | - | 926 |
| 3,067 | 155 | - | 839 |
| 2,962 | 138 | - | 867 |
| 2,980 | 60 | - | 692 |
| 2,724 | 73 | - | 644 |

表 4-4 家畜屠宰頭數

單位：所、頭

| 年底別 | 屠宰場所 -電動(所) | 屠宰場所 -人工(所) | 總計 | 牛 | 豬 | 羊 |
|-------------|----------------|----------------|-------|---|-------|-----|
| 民國102年 2013 | - | - | 6,028 | - | 5,738 | 290 |
| 民國103年 2014 | - | - | 5,404 | - | 5,279 | 125 |
| 民國104年 2015 | - | - | 5,239 | - | 4,998 | 241 |
| 民國105年 2016 | - | - | 5,783 | - | 5,375 | 408 |
| 民國106年 2017 | - | - | 4,830 | - | 4,631 | 199 |
| 民國107年 2018 | - | - | 4,364 | - | 4,257 | 107 |
| 民國108年 2019 | - | - | 5,122 | - | 4,680 | 442 |
| 民國109年 2020 | - | - | 4,654 | - | 4,549 | 105 |
| 民國110年 2021 | - | - | 4,000 | - | 3,887 | 113 |
| 民國111年 2022 | - | - | 3,914 | - | 3,906 | 8 |

資料來源：行政院農委會、高雄市政府農業局

表 4-5 現有家

| 年底別 | 雞 | | |
|-------------|---------|--------|---------|
| | 合計 | 蛋雞 | 肉雞 |
| 民國102年 2013 | 246,847 | 27,000 | 219,847 |
| 民國103年 2014 | 123,400 | 29,500 | 93,900 |
| 民國104年 2015 | 108,950 | 27,700 | 81,250 |
| 民國105年 2016 | 127,380 | 41,400 | 85,980 |
| 民國106年 2017 | 150,685 | 27,300 | 123,385 |
| 民國107年 2018 | 109,320 | 31,000 | 78,320 |
| 民國108年 2019 | 198,470 | 31,300 | 167,170 |
| 民國109年 2020 | 139,820 | 31,500 | 108,320 |
| 民國110年 2021 | 187,390 | 31,300 | 156,090 |
| 民國111年 2022 | 136,320 | 29,300 | 107,020 |

資料來源：高雄市政府農業局

禽數量

單位：千隻

| 合計 | 鴨 | | 鵝 | 火雞 |
|--------|----|--------|-------|----|
| | 蛋鴨 | 肉鴨 | | |
| 14,350 | - | 14,350 | 6,400 | - |
| 11,750 | - | 11,750 | 5,500 | - |
| 15,800 | - | 15,800 | 1,300 | - |
| 17,500 | - | 17,500 | 2,500 | - |
| 13,560 | - | 13,560 | 2,200 | - |
| 11,000 | - | 11,000 | 4,100 | - |
| 7,600 | - | 7,600 | 3,800 | - |
| 8,000 | - | 8,000 | 2,000 | - |
| 7,000 | - | 7,000 | 2,100 | - |
| 7,000 | - | 7,000 | 3,700 | - |

表 4-6 漁戶及

| 年底別 | 漁戶數(戶) | | | | | | |
|-------------|--------|----|----|----|------|------|------|
| | 合計 | 遠洋 | 近海 | 沿岸 | 海面養殖 | 內陸漁撈 | 內陸養殖 |
| 民國104年 2015 | 158 | 19 | - | - | - | - | 139 |
| 民國105年 2016 | 158 | 19 | - | - | - | - | 139 |
| 民國106年 2017 | 85 | 19 | - | - | - | - | 66 |
| 民國107年 2018 | 20 | 19 | - | - | - | - | 1 |
| 民國108年 2019 | 20 | 19 | - | - | - | - | 1 |
| 民國109年 2020 | 21 | 19 | - | - | - | - | 2 |
| 民國110年 2021 | 20 | 19 | - | - | - | - | 1 |
| 民國111年 2022 | 20 | 19 | - | - | - | - | 1 |

資料來源：高雄市政府海洋局

漁戶人口數

| 漁戶人口數(人) | | | | | | |
|----------|----|----|----|------|------|------|
| 合計 | 遠洋 | 近海 | 沿岸 | 海面養殖 | 內陸漁撈 | 內陸養殖 |
| 353 | 76 | - | - | - | - | 277 |
| 353 | 76 | - | - | - | - | 277 |
| 247 | 55 | - | - | - | - | 192 |
| 52 | 48 | - | - | - | - | 4 |
| 53 | 51 | - | - | - | - | 2 |
| 54 | 49 | - | - | - | - | 5 |
| 52 | 49 | - | - | - | - | 3 |
| 51 | 49 | - | - | - | - | 2 |

表 4-7 水產養殖

| 年底別 | 總計 | | | | 海面養殖 | | | | | | | | |
|-------------|--------|--------|-------|-------|------|----|----|----|------|----|----|----|---|
| | | | | | 淺水養殖 | | | | 其他養殖 | | | | |
| | 合計 | 單養 | 混養 | 休養 | 合計 | 單養 | 混養 | 休養 | 小計 | 單養 | 混養 | 休養 | |
| 民國104年 2015 | 294.69 | 193.65 | 87.62 | 13.42 | - | - | - | - | - | - | - | - | - |
| 民國105年 2016 | 88.99 | 61.72 | 14.23 | 13.04 | - | - | - | - | - | - | - | - | - |
| 民國106年 2017 | 150.01 | 111.42 | 20.66 | 17.93 | - | - | - | - | - | - | - | - | - |
| 民國107年 2018 | 145.36 | 106.05 | 21.89 | 17.42 | - | - | - | - | - | - | - | - | - |
| 民國108年 2019 | 118.69 | 118.69 | - | - | - | - | - | - | - | - | - | - | - |
| 民國109年 2020 | 118.70 | 118.70 | - | - | - | - | - | - | - | - | - | - | - |
| 民國110年 2021 | 117.38 | 117.38 | - | - | - | - | - | - | - | - | - | - | - |
| 民國111年 2022 | 110.29 | 110.29 | - | - | - | - | - | - | - | - | - | - | - |

資料來源：本所農業課

面積

單位：公頃
(箱網養殖)立方公尺

| 內陸養殖 | | | | | | | | | | | | 箱網養殖 | |
|--------|----|------|----|--------|--------|-------|-------|--------|----|----|----|----------|----------|
| 鹹水魚塭養殖 | | | | 淡水魚塭養殖 | | | | 其他魚塭養殖 | | | | 海面 養殖 | 內陸 養殖 |
| 小計 | 單養 | 混養 | 休養 | 小計 | 單養 | 混養 | 休養 | 小計 | 單養 | 混養 | 休養 | | |
| - | - | - | - | 294.69 | 193.65 | 87.62 | 13.42 | - | - | - | - | - | - |
| 0.42 | - | 0.42 | - | 88.57 | 61.72 | 13.81 | 13.04 | - | - | - | - | - | - |
| - | - | - | - | 150.01 | 111.42 | 20.66 | 17.93 | - | - | - | - | - | - |
| - | - | - | - | 145.36 | 106.05 | 21.89 | 17.42 | - | - | - | - | - | - |
| - | - | - | - | 118.69 | 118.69 | - | - | - | - | - | - | - | - |
| - | - | - | - | 118.70 | 118.70 | - | - | - | - | - | - | - | - |
| - | - | - | - | 117.38 | 117.38 | - | - | - | - | - | - | - | - |
| - | - | - | - | 110.29 | 110.29 | - | - | - | - | - | - | - | - |

伍、工商業及區建設

表 5-1 營運中

| 年底別 | 總計 | 食品及飼品 製造業 | 飲料及菸草 製造業 | 紡織業 | 成衣及服飾品 製造業 | 皮革、毛皮及 其製品製造業 |
|-------------|-----|--------------|--------------|-----|---------------|------------------|
| 民國102年 2013 | 29 | 7 | - | - | 1 | - |
| 民國103年 2014 | 30 | 7 | - | - | 1 | - |
| 民國104年 2015 | 29 | 7 | - | - | 1 | - |
| 民國105年 2016 | - | - | - | - | - | - |
| 民國106年 2017 | 27 | 7 | - | - | 1 | - |
| 民國107年 2018 | 28 | 7 | - | - | 1 | - |
| 民國108年 2019 | 28 | 7 | - | - | 1 | - |
| 民國109年 2020 | 29 | 7 | - | - | 1 | - |
| 民國110年 2021 | - | - | - | - | - | - |
| 民國111年 2022 | ... | ... | ... | ... | ... | ... |

資料來源：經濟部

備註：105年及110年因逢工商及服務業普查年停辦工廠校正暨營運調查，故無資料，該年所有項目資料以「-」符號表示。

工廠家數

單位：家

| 木竹製品 製造業 | 紙漿、紙及 紙製品製造業 | 印刷及資料 儲存媒體 複製業 | 石油及煤製 品製造業 | 化學原材料、肥 料、氮化合物、 塑橡膠原料及人 造纖維製造業 | 其他化學製 品製造業 | 藥品及醫用 化學製品製 造業 | 橡膠製品 製造業 |
|-------------|-----------------|----------------------|---------------|-----------------------------------------|---------------|----------------------|-------------|
| 3 | 2 | - | - | - | 1 | - | - |
| 4 | 2 | - | - | - | 1 | - | - |
| 4 | 1 | - | - | - | 1 | - | - |
| - | - | - | - | - | - | - | - |
| 3 | 1 | - | - | - | 1 | - | - |
| 4 | 1 | - | - | - | 1 | - | - |
| 4 | 1 | - | - | - | 1 | - | - |
| 4 | 1 | - | - | - | 1 | - | - |
| - | - | - | - | - | - | - | - |
| ... | ... | ... | ... | ... | ... | ... | ... |

表 5-1 營運中

| 年底別 | 塑膠製品 製造業 | 非金屬礦物 製品製造業 | 基本金屬 製造業 | 金屬製品 製造業 | 電子零 組件製造業 | 電腦、電子產 品及光學製品 製造業 |
|-------------|-------------|----------------|-------------|-------------|--------------|-------------------------|
| 民國102年 2013 | 3 | 7 | - | - | 2 | - |
| 民國103年 2014 | 3 | 7 | - | - | 2 | - |
| 民國104年 2015 | 3 | 7 | - | - | 2 | - |
| 民國105年 2016 | - | - | - | - | - | - |
| 民國106年 2017 | 3 | 7 | - | - | 1 | - |
| 民國107年 2018 | 3 | 7 | - | - | 1 | - |
| 民國108年 2019 | 3 | 7 | - | - | 1 | - |
| 民國109年 2020 | 3 | 7 | - | - | 2 | - |
| 民國110年 2021 | - | - | - | - | - | - |
| 民國111年 2022 | ... | ... | ... | ... | ... | ... |

資料來源：經濟部

備註：105年及110年因逢工商及服務業普查年停辦工廠校正暨營運調查，故無資料，該年所有項目資料以「-」符號表示。

工廠家數 (續)

單位：家

| 電力設備及 配備 製造業 | 機械設備 製造業 | 汽車及其零件 製造業 | 其他運輸工 具及其零件 製造業 | 家具 製造業 | 其他 製造業 | 產業用機械 設備維修及 安裝業 | 非製造業 |
|--------------------|-------------|---------------|-----------------------|-----------|-----------|-----------------------|------|
| 1 | 1 | 1 | - | - | - | - | - |
| 1 | 1 | 1 | - | - | - | - | - |
| 1 | 1 | 1 | - | - | - | - | - |
| - | - | - | - | - | - | - | - |
| 1 | 1 | 1 | - | - | - | - | - |
| 1 | 1 | 1 | - | - | - | - | - |
| 1 | 1 | 1 | - | - | - | - | - |
| 1 | 1 | 1 | - | - | - | - | - |
| - | - | - | - | - | - | - | - |
| ... | ... | ... | ... | ... | ... | ... | ... |

表 5-2 自來水

| 年底別 | 人數 (人) | |
|-------------|---------------|--------|
| | 行政區域人數 (A) | 供水區域人數 |
| 民國102年 2013 | 41,668 | 41,668 |
| 民國103年 2014 | 41,258 | 41,258 |
| 民國104年 2015 | 40,810 | 40,810 |
| 民國105年 2016 | 40,399 | 40,399 |
| 民國106年 2017 | 39,973 | 39,973 |
| 民國107年 2018 | 39,589 | 39,589 |
| 民國108年 2019 | 39,074 | 39,074 |
| 民國109年 2020 | 38,611 | 38,611 |
| 民國110年 2021 | 37,949 | 37,949 |
| 民國111年 2022 | 37,317 | 37,317 |

資料來源：臺灣自來水公司第七區管理處

供水普及率

| 人數 (人) | 供水普及率 B/A*100 (%) |
|---------------|-------------------------|
| 實際供水人數 (B) | |
| 24,755 | 59.41 |
| 24,739 | 59.96 |
| 24,649 | 60.40 |
| 24,480 | 60.60 |
| 24,874 | 62.23 |
| 25,726 | 64.98 |
| 26,404 | 67.57 |
| 27,525 | 71.29 |
| 27,816 | 73.30 |
| 29,037 | 77.81 |

表 5-3 都市計畫

| 年底別 | 都市計畫區面積 (平方公里) | 都市計畫區人口數 (人) | | 都市計畫區人口密度 (人/平方公里) | |
|-------------|-------------------|-----------------|-------|-----------------------|--------|
| | | 計畫人口數 | 現況人口數 | 計畫人口密數 | 現況人口密度 |
| 民國102年 2013 | 3.2813 | 22,000 | 8,167 | 6,705 | 2,489 |
| 民國103年 2014 | 3.2813 | 22,000 | 8,336 | 6,705 | 2,540 |
| 民國104年 2015 | 3.2812 | 22,000 | 8,162 | 6,705 | 2,488 |
| 民國105年 2016 | 3.2812 | 22,000 | 8,080 | 6,705 | 2,463 |
| 民國106年 2017 | 3.2812 | 22,000 | 7,995 | 6,705 | 2,437 |
| 民國107年 2018 | 3.2812 | 22,000 | 8,018 | 6,705 | 2,444 |
| 民國108年 2019 | 3.3986 | 22,000 | 7,914 | 6,473 | 2,329 |
| 民國109年 2020 | 3.3986 | 22,000 | 7,820 | 6,473 | 2,301 |
| 民國110年 2021 | 3.3986 | 22,000 | 7,686 | 6,473 | 2,262 |
| 民國111年 2022 | 3.3986 | 22,000 | 7,558 | 6,473 | 2,224 |

資料來源：高雄市政府都市發展局

區面積及人口

| 美濃中正湖特定區計畫 | | | | | |
|-------------------|-----------------|-------|-----------------------|--------|--|
| 都市計畫區面積 (平方公里) | 都市計畫區人口數 (人) | | 都市計畫區人口密度 (人/平方公里) | | |
| | 計畫人口數 | 現況人口數 | 計畫人口密數 | 現況人口密度 | |
| 1.5417 | 3,000 | 1,902 | 1,946 | 1,234 | |
| 1.5417 | 3,000 | 1,933 | 1,946 | 1,254 | |
| 1.5417 | 3,000 | 1,894 | 1,946 | 1,229 | |
| 1.5417 | 3,000 | 1,875 | 1,946 | 1,216 | |
| 1.5417 | 3,000 | 1,855 | 1,946 | 1,203 | |
| 1.5417 | 3,000 | 1,837 | 1,946 | 1,192 | |
| 1.5417 | 3,000 | 1,813 | 1,946 | 1,176 | |
| 1.5417 | 3,000 | 1,792 | 1,946 | 1,162 | |
| 1.5417 | 3,000 | 1,761 | 1,946 | 1,142 | |
| 1.5417 | 3,000 | 1,732 | 1,946 | 1,123 | |

陸、金融財稅

表6-1 歲入預決算

| 預算 | | | | |
|-------------|------------|------|---------|---------|
| 年度別 | 總計 | 稅課收入 | 罰款及賠償收入 | 規費收入 |
| 民國102年 2013 | 25,747,000 | - | 30,000 | 435,000 |
| 民國103年 2014 | 32,746,000 | - | 30,000 | 455,000 |
| 民國104年 2015 | 24,360,000 | - | 30,000 | 164,000 |
| 民國105年 2016 | 23,374,000 | - | 30,000 | 129,000 |
| 民國106年 2017 | 29,201,000 | - | 30,000 | 129,000 |
| 民國107年 2018 | 37,731,000 | - | 30,000 | 129,000 |
| 民國108年 2019 | 19,610,000 | - | 30,000 | 129,000 |
| 民國109年 2020 | 24,127,000 | - | 79,000 | 129,000 |
| 民國110年 2021 | 70,767,000 | - | 83,000 | 129,000 |
| 民國111年 2022 | 59,635,000 | - | 83,000 | 129,000 |
| 決算 | | | | |
| 年度別 | 總計 | 稅課收入 | 罰款及賠償收入 | 規費收入 |
| 民國102年 2013 | 20,246,638 | - | 62,823 | 491,166 |
| 民國103年 2014 | 29,045,705 | - | 9,814 | 238,876 |
| 民國104年 2015 | 22,784,744 | - | 11,247 | 116,914 |
| 民國105年 2016 | 18,787,687 | - | - | 146,739 |
| 民國106年 2017 | 19,672,067 | - | 113,352 | 93,358 |
| 民國107年 2018 | 34,207,334 | - | 122,599 | 93,330 |
| 民國108年 2019 | 17,648,671 | - | 12,312 | 95,204 |
| 民國109年 2020 | 22,208,848 | - | 207,613 | 130,458 |
| 民國110年 2021 | 66,955,251 | - | 35,794 | 72,863 |
| 民國111年 2022 | 54,943,414 | - | 83,100 | 59,456 |

資料來源：本所會計室

—按來源別分

| 預算 | | | | | | 單位：新臺幣元 |
|--------|--------|-----------|------------|------------|---------|---------|
| 信託管理收入 | 財產收入 | 營業盈餘及事業收入 | 補助收入 | 捐獻及贈與收入 | 其他收入 | |
| - | - | - | 3,104,000 | 22,128,000 | 50,000 | |
| - | - | - | 13,549,000 | 18,662,000 | 50,000 | |
| - | - | - | 347,000 | 23,769,000 | 50,000 | |
| - | 53,000 | - | 4,279,000 | 18,793,000 | 90,000 | |
| - | 53,000 | - | 6,924,000 | 21,940,000 | 125,000 | |
| - | 53,000 | - | 14,498,000 | 22,896,000 | 125,000 | |
| - | 53,000 | - | 274,000 | 18,999,000 | 125,000 | |
| - | 54,000 | - | 4,558,000 | 19,182,000 | 125,000 | |
| - | 53,000 | - | 51,100,000 | 19,277,000 | 125,000 | |
| - | 97,000 | - | 42,045,000 | 17,156,000 | 125,000 | |

| 決算 | | | | | | 單位：新臺幣元 |
|--------|---------|-----------|------------|------------|-----------|---------|
| 信託管理收入 | 財產收入 | 營業盈餘及事業收入 | 補助收入 | 捐獻及贈與收入 | 其他收入 | |
| - | - | - | 2,618,337 | 16,495,977 | 578,335 | |
| - | - | - | 12,746,262 | 15,595,869 | 454,884 | |
| - | 56,591 | - | 347,000 | 19,918,459 | 2,334,533 | |
| - | 56,205 | - | 2,531,796 | 15,968,139 | 84,808 | |
| - | 59,428 | - | 6,033,758 | 13,226,486 | 145,685 | |
| - | 59,483 | - | 14,338,259 | 19,481,748 | 111,915 | |
| - | 55,771 | - | 274,000 | 16,839,269 | 372,115 | |
| - | 162,482 | - | 4,174,027 | 17,307,541 | 226,727 | |
| - | 108,268 | - | 50,220,114 | 16,216,379 | 301,833 | |
| - | 179,509 | - | 38,283,275 | 16,081,846 | 256,228 | |

表6-2 歲出預算

| 預算 | | | | | |
|-------------|-------------|--------|------|-------------|------|
| 年度別 | 總計 | 政權行使支出 | 行政支出 | 民政支出 | 財務支出 |
| 民國102年 2013 | 138,835,429 | - | - | 115,515,000 | - |
| 民國103年 2014 | 147,078,418 | - | - | 117,705,000 | - |
| 民國104年 2015 | 134,232,134 | - | - | 106,581,000 | - |
| 民國105年 2016 | 134,416,918 | - | - | 108,959,000 | - |
| 民國106年 2017 | 138,117,801 | - | - | 113,166,000 | - |
| 民國107年 2018 | 148,337,240 | - | - | 124,047,000 | - |
| 民國108年 2019 | 141,853,656 | - | - | 92,266,000 | - |
| 民國109年 2020 | 138,580,546 | - | - | 102,253,073 | - |
| 民國110年 2021 | 202,417,196 | - | - | 155,394,560 | - |
| 民國111年 2022 | 184,997,476 | - | - | 143,840,000 | - |

| 決算 | | | | | |
|-------------|-------------|--------|------|-------------|------|
| 年度別 | 總計 | 政權行使支出 | 行政支出 | 民政支出 | 財務支出 |
| 民國102年 2013 | 127,376,473 | - | - | 104,710,138 | - |
| 民國103年 2014 | 138,128,591 | - | - | 109,681,096 | - |
| 民國104年 2015 | 124,655,987 | - | - | 101,187,541 | - |
| 民國105年 2016 | 127,141,037 | - | - | 102,842,347 | - |
| 民國106年 2017 | 122,890,715 | - | - | 99,486,475 | - |
| 民國107年 2018 | 140,571,019 | - | - | 117,127,584 | - |
| 民國108年 2019 | 137,553,982 | - | - | 90,023,377 | - |
| 民國109年 2020 | 133,975,759 | - | - | 99,555,431 | - |
| 民國110年 2021 | 196,207,476 | - | - | 151,096,873 | - |
| 民國111年 2022 | 178,521,450 | - | - | 137,897,504 | - |

資料來源：本所會計室

一按政事別分

預算

單位：新臺幣元

| 警政支出 | 教育支出 | 文化支出 | 農業支出 | 交通支出 | 工業支出 | 其他經濟 服務支出 |
|------|------|------|------|------------|------|--------------|
| - | - | - | - | 4,000,000 | - | - |
| - | - | - | - | 8,470,000 | - | - |
| - | - | - | - | 7,816,000 | - | - |
| - | - | - | - | 5,500,000 | - | - |
| - | - | - | - | 7,034,000 | - | - |
| - | - | - | - | 5,815,000 | - | - |
| - | - | - | - | 15,271,000 | - | - |
| - | - | - | - | 17,657,000 | - | - |
| - | - | - | - | 16,657,000 | - | - |
| - | - | - | - | 15,765,000 | - | - |

決算

單位：新臺幣元

| 警政支出 | 教育支出 | 文化支出 | 農業支出 | 交通支出 | 工業支出 | 其他經濟 服務支出 |
|------|------|------|------|------------|------|--------------|
| - | - | - | - | 3,964,677 | - | - |
| - | - | - | - | 7,544,077 | - | - |
| - | - | - | - | 6,083,312 | - | - |
| - | - | - | - | 4,340,772 | - | - |
| - | - | - | - | 5,486,439 | - | - |
| - | - | - | - | 4,968,195 | - | - |
| - | - | - | - | 14,194,130 | - | - |
| - | - | - | - | 15,749,855 | - | - |
| - | - | - | - | 14,800,957 | - | - |
| - | - | - | - | 15,507,785 | - | - |

表6-2 歲出預決算

| 預算 | | | | | |
|-------------|--------|--------|--------|--------|--------|
| 年度別 | 社會保險支出 | 社會救助支出 | 福利服務支出 | 國民就業支出 | 醫療保健支出 |
| 民國102年 2013 | - | - | - | - | - |
| 民國103年 2014 | - | - | - | - | - |
| 民國104年 2015 | - | - | - | - | - |
| 民國105年 2016 | - | - | - | - | - |
| 民國106年 2017 | - | - | - | - | - |
| 民國107年 2018 | - | - | - | - | - |
| 民國108年 2019 | - | - | - | - | - |
| 民國109年 2020 | - | - | - | - | - |
| 民國110年 2021 | - | - | - | - | - |
| 民國111年 2022 | - | - | - | - | - |

| 決算 | | | | | |
|-------------|--------|--------|--------|--------|--------|
| 年度別 | 社會保險支出 | 社會救助支出 | 福利服務支出 | 國民就業支出 | 醫療保健支出 |
| 民國102年 2013 | - | - | - | - | - |
| 民國103年 2014 | - | - | - | - | - |
| 民國104年 2015 | - | - | - | - | - |
| 民國105年 2016 | - | - | - | - | - |
| 民國106年 2017 | - | - | - | - | - |
| 民國107年 2018 | - | - | - | - | - |
| 民國108年 2019 | - | - | - | - | - |
| 民國109年 2020 | - | - | - | - | - |
| 民國110年 2021 | - | - | - | - | - |
| 民國111年 2022 | - | - | - | - | - |

資料來源：本所會計室

一按政事別分（續）

| 預算 | | | | | | 單位：新臺幣元 |
|--------|--------|--------------|--------------|--------|------------|-----------|
| 社區發展支出 | 環境保護支出 | 退休撫卹 給付支出 | 還本付息 事務支出 | 債務付息支出 | 其他支出 | 第二預備金 |
| - | - | 14,719,505 | - | - | 4,600,924 | - |
| - | - | 17,455,059 | - | - | 3,448,359 | - |
| - | - | 15,949,328 | - | - | 1,435,806 | 2,450,000 |
| - | - | 17,761,856 | - | - | 2,196,062 | - |
| - | - | 16,513,596 | - | - | 1,404,205 | - |
| - | - | 16,580,835 | - | - | 1,894,405 | - |
| - | - | 16,452,490 | - | - | 17,864,166 | - |
| - | - | 16,005,022 | - | - | 2,041,951 | 623,500 |
| - | - | 16,086,026 | - | - | 12,092,214 | 2,187,396 |
| - | - | 15,879,928 | - | - | 2,683,948 | 6,828,600 |

| 決算 | | | | | | 單位：新臺幣元 |
|--------|--------|--------------|--------------|--------|------------|-----------|
| 社區發展支出 | 環境保護支出 | 退休撫卹 給付支出 | 還本付息 事務支出 | 債務付息支出 | 其他支出 | 第二預備金 |
| - | - | 14,719,505 | - | - | 3,982,153 | - |
| - | - | 17,455,059 | - | - | 3,448,359 | - |
| - | - | 15,949,328 | - | - | 1,435,806 | - |
| - | - | 17,761,856 | - | - | 2,196,062 | - |
| - | - | 16,513,596 | - | - | 1,404,205 | - |
| - | - | 16,580,835 | - | - | 1,894,405 | - |
| - | - | 16,452,490 | - | - | 16,883,985 | - |
| - | - | 16,005,022 | - | - | 2,041,951 | 623,500 |
| - | - | 16,086,026 | - | - | 12,092,214 | 2,131,406 |
| - | - | 15,879,928 | - | - | 2,683,948 | 6,552,285 |

表 6-3 區公所經費預算

| 年度別 | 類別 | 總計 | 行政管理 | 業務管理 |
|-------------|-----|-------------|------------|------------|
| 民國102年 2013 | 預算數 | 138,835,429 | 64,594,000 | 50,921,000 |
| | 決算數 | 127,376,473 | 63,026,308 | 41,683,830 |
| 民國103年 2014 | 預算數 | 147,078,418 | 64,896,000 | 52,809,000 |
| | 決算數 | 138,128,591 | 62,300,875 | 47,380,221 |
| 民國104年 2015 | 預算數 | 134,232,134 | 64,586,000 | 44,445,000 |
| | 決算數 | 124,655,987 | 61,397,982 | 39,789,559 |
| 民國105年 2016 | 預算數 | 134,416,918 | 64,578,000 | 44,381,000 |
| | 決算數 | 127,141,037 | 64,313,047 | 38,529,300 |
| 民國106年 2017 | 預算數 | 138,117,801 | 64,412,000 | 48,754,000 |
| | 決算數 | 122,890,715 | 61,343,428 | 38,143,047 |
| 民國107年 2018 | 預算數 | 148,337,240 | 64,384,000 | 59,663,000 |
| | 決算數 | 140,571,019 | 62,606,293 | 54,521,291 |
| 民國108年 2019 | 預算數 | 141,853,656 | 62,934,000 | 29,332,000 |
| | 決算數 | 137,553,982 | 62,658,368 | 27,365,009 |
| 民國109年 2020 | 預算數 | 138,580,546 | 65,689,073 | 37,187,500 |
| | 決算數 | 133,975,759 | 65,391,306 | 34,787,625 |
| 民國110年 2021 | 預算數 | 202,417,196 | 65,581,000 | 89,813,560 |
| | 決算數 | 196,207,476 | 64,398,177 | 86,698,696 |
| 民國111年 2022 | 預算數 | 184,997,476 | 65,138,000 | 78,702,000 |
| | 決算數 | 178,521,450 | 65,016,360 | 72,881,144 |

資料來源：本所會計室

數額—按工作計畫別分

單位：新臺幣元

| 公園綠地與 道路養護 | 小型工程 | 退撫金 | 天然災害準備金 | 公務人員 待遇福利 |
|---------------|------------|------------|------------|--------------|
| - | 4,000,000 | 14,719,505 | 1,805,548 | 2,795,376 |
| - | 3,964,677 | 14,719,505 | 1,186,777 | 2,795,376 |
| - | 8,470,000 | 17,455,059 | 1,152,274 | 2,296,085 |
| - | 7,544,077 | 17,455,059 | 1,152,274 | 2,296,085 |
| - | 7,816,000 | 15,949,328 | 860,431 | 575,375 |
| - | 6,083,312 | 15,949,328 | 860,431 | 575,375 |
| - | 5,500,000 | 17,761,856 | 1,452,747 | 743,315 |
| - | 4,340,772 | 17,761,856 | 1,452,747 | 743,315 |
| - | 7,034,000 | 16,513,596 | 399,940 | 1,004,265 |
| - | 5,486,439 | 16,513,596 | 399,940 | 1,004,265 |
| - | 5,815,000 | 16,580,835 | 1,319,889 | 574,516 |
| - | 4,968,195 | 16,580,835 | 1,319,889 | 574,516 |
| - | 15,271,000 | 16,452,490 | 15,070,084 | 2,794,082 |
| - | 14,194,130 | 16,452,490 | 14,089,903 | 2,794,082 |
| - | 17,657,000 | 16,005,022 | 1,379,986 | 661,965 |
| - | 15,749,855 | 16,005,022 | 1,379,986 | 661,965 |
| - | 18,844,396 | 16,086,026 | 11,374,549 | 717,665 |
| - | 16,932,363 | 16,086,026 | 11,374,549 | 717,665 |
| - | 22,593,600 | 15,879,928 | 2,041,948 | 642,000 |
| - | 22,060,070 | 15,879,928 | 2,041,948 | 642,000 |

表 6-4 區公所經費預算

| 年度別 | 類別 | 總計 | 經 常 門 | |
|-------------|-----|-------------|------------|------------|
| | | | 人事費 | 業務費 |
| 民國102年 2013 | 預算數 | 138,835,429 | 67,051,881 | 20,625,700 |
| | 決算數 | 127,376,473 | 67,042,037 | 14,830,780 |
| 民國103年 2014 | 預算數 | 147,078,418 | 70,685,144 | 15,167,875 |
| | 決算數 | 138,128,591 | 68,973,448 | 11,653,858 |
| 民國104年 2015 | 預算數 | 134,232,134 | 67,458,703 | 18,003,218 |
| | 決算數 | 124,655,987 | 64,507,930 | 15,290,061 |
| 民國105年 2016 | 預算數 | 134,416,918 | 69,475,171 | 23,081,000 |
| | 決算數 | 127,141,037 | 69,475,171 | 20,482,180 |
| 民國106年 2017 | 預算數 | 138,117,801 | 68,505,861 | 34,354,000 |
| | 決算數 | 122,890,715 | 65,901,472 | 30,672,934 |
| 民國107年 2018 | 預算數 | 148,337,240 | 68,143,351 | 31,536,722 |
| | 決算數 | 140,571,019 | 66,924,818 | 28,260,821 |
| 民國108年 2019 | 預算數 | 141,853,656 | 68,762,572 | 32,645,000 |
| | 決算數 | 137,553,982 | 68,762,572 | 30,640,062 |
| 民國109年 2020 | 預算數 | 138,580,546 | 68,946,060 | 37,781,000 |
| | 決算數 | 133,975,759 | 68,805,183 | 35,449,397 |
| 民國110年 2021 | 預算數 | 202,417,196 | 69,105,691 | 45,224,560 |
| | 決算數 | 196,207,476 | 68,118,779 | 42,824,741 |
| 民國111年 2022 | 預算數 | 184,997,476 | 68,294,928 | 52,198,663 |
| | 決算數 | 178,521,450 | 68,294,928 | 49,377,706 |

資料來源：本所會計室

數額—按用途別科目分

單位：新臺幣元

| 經 常 門 | | | 資 本 門 | | |
|------------|-----|-----|------------|---------|-----|
| 獎補助費 | 債務費 | 預備金 | 設備及投資 | 獎補助費 | 預備金 |
| 23,087,000 | - | - | 28,070,848 | - | - |
| 22,548,985 | - | - | 22,954,671 | - | - |
| 22,825,000 | - | - | 38,400,399 | - | - |
| 22,440,978 | - | - | 35,060,307 | - | - |
| 21,388,000 | - | - | 26,882,213 | 500,000 | - |
| 21,205,960 | - | - | 23,162,721 | 489,315 | - |
| 21,346,000 | - | - | 20,014,747 | 500,000 | - |
| 21,073,880 | - | - | 15,628,716 | 481,090 | - |
| 10,972,000 | - | - | 24,185,940 | 100,000 | - |
| 10,701,880 | - | - | 15,564,429 | 50,000 | - |
| 10,906,000 | - | - | 37,651,167 | 100,000 | - |
| 10,708,850 | - | - | 34,576,530 | 100,000 | - |
| 10,912,000 | - | - | 29,434,084 | 100,000 | - |
| 10,811,880 | - | - | 27,239,468 | 100,000 | - |
| 9,783,000 | - | - | 21,970,486 | 100,000 | - |
| 9,688,800 | - | - | 19,937,404 | 94,975 | - |
| 9,767,000 | - | - | 78,219,945 | 100,000 | - |
| 9,709,000 | - | - | 75,484,956 | 70,000 | - |
| 9,651,800 | - | - | 54,652,085 | 200,000 | - |
| 9,651,800 | - | - | 50,997,116 | 199,900 | - |

柒、教 育 文 化

表 7-1 境內國民

| 學年度及學校別 | 校數 (所) | 教師數(人) | | | 職員數(人) | | | 班級數(班) | | | |
|---------------|-----------|--------|----|----|--------|---|----|--------|-----|-----|-----|
| | | 合計 | 男 | 女 | 合計 | 男 | 女 | 合計 | 七年級 | 八年級 | 九年級 |
| 102學年度 SY2013 | 3 | 108 | 40 | 68 | 18 | 4 | 14 | 44 | 15 | 15 | 14 |
| 103學年度 SY2014 | 3 | 107 | 44 | 63 | 18 | 4 | 14 | 43 | 13 | 15 | 15 |
| 104學年度 SY2015 | 3 | 103 | 41 | 62 | 22 | 7 | 15 | 40 | 12 | 13 | 15 |
| 105學年度 SY2016 | 3 | 100 | 41 | 59 | 22 | 8 | 14 | 37 | 12 | 12 | 13 |
| 106學年度 SY2017 | 3 | 98 | 39 | 59 | 22 | 7 | 15 | 36 | 12 | 12 | 12 |
| 107學年度 SY2018 | 3 | 96 | 40 | 56 | 22 | 6 | 16 | 36 | 12 | 12 | 12 |
| 108學年度 SY2019 | 3 | 100 | 43 | 57 | 22 | 6 | 16 | 34 | 11 | 11 | 12 |
| 109學年度 SY2020 | 3 | 90 | 36 | 54 | 22 | 7 | 15 | 31 | 9 | 11 | 11 |
| 110學年度 SY2021 | 3 | 92 | 38 | 54 | 20 | 8 | 12 | 29 | 9 | 9 | 11 |
| 111學年度 SY2022 | 3 | 90 | 39 | 51 | 21 | 7 | 14 | 27 | 9 | 9 | 9 |
| 市立美濃國中 | 1 | 37 | 18 | 19 | 8 | 3 | 5 | 12 | 4 | 4 | 4 |
| 市立南隆國中 | 1 | 30 | 13 | 17 | 7 | 1 | 6 | 9 | 3 | 3 | 3 |
| 市立龍肚國中 | 1 | 23 | 8 | 15 | 6 | 3 | 3 | 6 | 2 | 2 | 2 |

資料來源：高雄市政府教育局

中學概況

| 學生數(人) | | | | | | | | | 上學年度畢業生數(人) | | |
|--------|-----|-----|-----|-----|-----|-----|-----|-----|-------------|-----|-----|
| 合計 | | | 七年級 | | 八年級 | | 九年級 | | | | |
| 計 | 男 | 女 | 男 | 女 | 男 | 女 | 男 | 女 | 合計 | 男 | 女 |
| 1,180 | 628 | 552 | 196 | 211 | 236 | 178 | 196 | 163 | 408 | 215 | 193 |
| 1,148 | 633 | 515 | 200 | 136 | 196 | 204 | 237 | 175 | 351 | 190 | 161 |
| 1,054 | 552 | 502 | 160 | 155 | 196 | 140 | 196 | 207 | 405 | 232 | 173 |
| 953 | 506 | 447 | 150 | 150 | 159 | 156 | 197 | 141 | 400 | 193 | 207 |
| 889 | 459 | 430 | 148 | 128 | 152 | 145 | 159 | 157 | 338 | 195 | 143 |
| 889 | 459 | 430 | 148 | 128 | 152 | 145 | 159 | 157 | 338 | 195 | 143 |
| 756 | 400 | 356 | 111 | 114 | 139 | 115 | 150 | 127 | 304 | 154 | 150 |
| 668 | 345 | 323 | 96 | 94 | 111 | 115 | 138 | 114 | 268 | 143 | 125 |
| 611 | 322 | 289 | 114 | 81 | 97 | 94 | 111 | 114 | 247 | 134 | 113 |
| 531 | 297 | 234 | 85 | 60 | 115 | 79 | 97 | 95 | 222 | 110 | 112 |
| 227 | 146 | 81 | 40 | 18 | 54 | 35 | 52 | 28 | 102 | 50 | 52 |
| 215 | 110 | 105 | 29 | 29 | 45 | 33 | 36 | 43 | 92 | 47 | 45 |
| 89 | 41 | 48 | 16 | 13 | 16 | 11 | 9 | 24 | 28 | 13 | 15 |

表 7-2 境內國民

| 學年度及學校別 | 校數(所) | 教師數(人) | | | 職員數(人) | | |
|-------------|-------|--------|----|-----|--------|---|----|
| | | 合計 | 男 | 女 | 合計 | 男 | 女 |
| 102學年度 2013 | 9 | 161 | 59 | 102 | 19 | 3 | 16 |
| 103學年度 2014 | 9 | 169 | 66 | 103 | 20 | 3 | 17 |
| 104學年度 2015 | 9 | 159 | 58 | 101 | 24 | 8 | 16 |
| 105學年度 2016 | 9 | 143 | 59 | 84 | 26 | 8 | 18 |
| 106學年度 2017 | 9 | 146 | 57 | 89 | 26 | 8 | 18 |
| 107學年度 2018 | 9 | 143 | 62 | 81 | 26 | 6 | 20 |
| 108學年度 2019 | 9 | 145 | 56 | 89 | 26 | 5 | 21 |
| 109學年度 2020 | 9 | 145 | 58 | 87 | 26 | 4 | 22 |
| 110學年度 2021 | 9 | 145 | 56 | 89 | 24 | 3 | 21 |
| 111學年度 2022 | 9 | 157 | 60 | 97 | 26 | 4 | 22 |
| 市立美濃國小 | 1 | 36 | 8 | 28 | 4 | 1 | 3 |
| 市立東門國小 | 1 | 13 | 6 | 7 | 2 | - | 2 |
| 市立吉洋國小 | 1 | 14 | 6 | 8 | 4 | 1 | 3 |
| 市立龍肚國小 | 1 | 14 | 6 | 8 | 4 | 1 | 3 |
| 市立中壇國小 | 1 | 21 | 8 | 13 | 3 | 1 | 2 |
| 市立廣興國小 | 1 | 14 | 8 | 6 | 3 | - | 3 |
| 市立龍山國小 | 1 | 13 | 5 | 8 | 2 | - | 2 |
| 市立福安國小 | 1 | 16 | 7 | 9 | 2 | - | 2 |
| 市立吉東國小 | 1 | 16 | 6 | 10 | 2 | - | 2 |

資料來源：高雄市政府教育局

小學概況

| 班級數(班) | | | | | | |
|--------|-----|-----|-----|-----|-----|-----|
| 合計 | 一年級 | 二年級 | 三年級 | 四年級 | 五年級 | 六年級 |
| 90 | 12 | 14 | 15 | 15 | 17 | 17 |
| 85 | 12 | 13 | 13 | 15 | 16 | 16 |
| 79 | 11 | 12 | 12 | 14 | 15 | 15 |
| 75 | 11 | 11 | 12 | 12 | 14 | 15 |
| 75 | 11 | 11 | 12 | 12 | 14 | 15 |
| 72 | 12 | 12 | 12 | 11 | 13 | 12 |
| 72 | 12 | 12 | 12 | 11 | 12 | 13 |
| 72 | 12 | 12 | 12 | 12 | 12 | 12 |
| 71 | 13 | 12 | 12 | 12 | 11 | 11 |
| 72 | 12 | 13 | 12 | 12 | 12 | 11 |
| 19 | 3 | 4 | 3 | 3 | 3 | 3 |
| 6 | 1 | 1 | 1 | 1 | 1 | 1 |
| 6 | 1 | 1 | 1 | 1 | 1 | 1 |
| 6 | 1 | 1 | 1 | 1 | 1 | 1 |
| 11 | 2 | 2 | 2 | 2 | 2 | 1 |
| 6 | 1 | 1 | 1 | 1 | 1 | 1 |
| 6 | 1 | 1 | 1 | 1 | 1 | 1 |
| 6 | 1 | 1 | 1 | 1 | 1 | 1 |
| 6 | 1 | 1 | 1 | 1 | 1 | 1 |

表 7-2 境內國民

| 學年度及學校別 | 學生數 (人) | | | | | | |
|-------------|---------|-----|-----|-----|-----|-----|-----|
| | 合計 | | | 一年級 | | 二年級 | |
| | 計 | 男 | 女 | 男 | 女 | 男 | 女 |
| 102學年度 2013 | 1,779 | 916 | 863 | 113 | 119 | 148 | 125 |
| 103學年度 2014 | 1,631 | 826 | 805 | 103 | 103 | 112 | 120 |
| 104學年度 2015 | 1,505 | 786 | 719 | 116 | 91 | 98 | 102 |
| 105學年度 2016 | 1,372 | 726 | 646 | 87 | 74 | 115 | 94 |
| 106學年度 2017 | 1,232 | 645 | 587 | 81 | 85 | 85 | 73 |
| 107學年度 2018 | 1,135 | 579 | 556 | 84 | 95 | 79 | 85 |
| 108學年度 2019 | 1,092 | 572 | 520 | 99 | 81 | 81 | 96 |
| 109學年度 2020 | 1,070 | 575 | 495 | 105 | 72 | 102 | 81 |
| 110學年度 2021 | 1,045 | 559 | 486 | 101 | 82 | 106 | 72 |
| 111學年度 2022 | 1,080 | 580 | 500 | 102 | 81 | 103 | 85 |
| 市立美濃國小 | 400 | 213 | 187 | 38 | 30 | 37 | 33 |
| 市立東門國小 | 56 | 36 | 20 | 10 | 4 | 8 | 4 |
| 市立吉洋國小 | 84 | 49 | 35 | 8 | 5 | 9 | 6 |
| 市立龍肚國小 | 92 | 55 | 37 | 10 | 4 | 7 | 8 |
| 市立中壇國小 | 185 | 94 | 91 | 12 | 16 | 20 | 11 |
| 市立廣興國小 | 41 | 22 | 19 | 4 | 4 | 7 | 1 |
| 市立龍山國小 | 63 | 31 | 32 | 2 | 5 | 5 | 5 |
| 市立福安國小 | 62 | 35 | 27 | 8 | 3 | 5 | 5 |
| 市立吉東國小 | 97 | 45 | 52 | 10 | 10 | 5 | 12 |

資料來源：高雄市政府教育局

小學概況（續）

| 學生數（人） | | | | | | | | 上學年度畢業生數(人) | | |
|--------|-----|-----|-----|-----|-----|-----|-----|-------------|-----|-----|
| 三年級 | | 四年級 | | 五年級 | | 六年級 | | 合計 | 男 | 女 |
| 男 | 女 | 男 | 女 | 男 | 女 | 男 | 女 | | | |
| 154 | 141 | 153 | 160 | 154 | 167 | 194 | 151 | 407 | 201 | 206 |
| 145 | 118 | 155 | 138 | 154 | 158 | 157 | 168 | 347 | 194 | 153 |
| 108 | 117 | 147 | 116 | 159 | 139 | 158 | 154 | 327 | 162 | 165 |
| 102 | 102 | 114 | 116 | 149 | 120 | 159 | 140 | 312 | 156 | 156 |
| 115 | 91 | 104 | 101 | 115 | 114 | 145 | 123 | 312 | 156 | 156 |
| 87 | 75 | 115 | 86 | 101 | 102 | 113 | 113 | 263 | 142 | 121 |
| 83 | 82 | 87 | 77 | 119 | 85 | 103 | 99 | 226 | 114 | 112 |
| 80 | 97 | 83 | 84 | 86 | 76 | 119 | 85 | 205 | 105 | 100 |
| 101 | 81 | 83 | 95 | 82 | 83 | 86 | 73 | 204 | 119 | 85 |
| 103 | 71 | 105 | 83 | 84 | 95 | 83 | 85 | 161 | 86 | 75 |
| 36 | 28 | 42 | 19 | 25 | 37 | 35 | 40 | 50 | 31 | 19 |
| 4 | 3 | 5 | 5 | 5 | 2 | 4 | 2 | 4 | 2 | 2 |
| 8 | 7 | 9 | 5 | 8 | 7 | 7 | 5 | 18 | 10 | 8 |
| 12 | 3 | 7 | 7 | 12 | 9 | 7 | 6 | 18 | 9 | 9 |
| 21 | 9 | 16 | 23 | 14 | 18 | 11 | 14 | 37 | 17 | 20 |
| 2 | 2 | 2 | 6 | 4 | 2 | 3 | 4 | 8 | 5 | 3 |
| 6 | - | 5 | 6 | 4 | 9 | 9 | 7 | 11 | 5 | 6 |
| 5 | 9 | 8 | 3 | 6 | 2 | 3 | 5 | 4 | 2 | 2 |
| 9 | 10 | 11 | 9 | 6 | 9 | 4 | 2 | 11 | 5 | 6 |

捌、衛生 生

表 8-1 醫療機構及其他醫事

| 年底別 | 總計 | 西醫師 | 中醫師 | 牙醫師 | 藥師 | 藥劑生 |
|-------------|-----|-----|-----|-----|----|-----|
| 民國102年 2013 | 148 | 15 | 2 | 8 | 17 | 14 |
| 民國103年 2014 | 147 | 16 | 2 | 8 | 16 | 15 |
| 民國104年 2015 | 149 | 16 | 3 | 8 | 18 | 13 |
| 民國105年 2016 | 138 | 16 | 3 | 7 | 18 | 12 |
| 民國106年 2017 | 147 | 17 | 3 | 7 | 17 | 13 |
| 民國107年 2018 | 152 | 18 | 4 | 6 | 15 | 12 |
| 民國108年 2019 | 158 | 20 | 4 | 6 | 16 | 12 |
| 民國109年 2020 | 157 | 19 | 4 | 5 | 18 | 12 |
| 民國110年 2021 | 164 | 16 | 4 | 3 | 19 | 12 |
| 民國111年 2022 | 158 | 14 | 4 | 4 | 18 | 9 |

資料來源：衛生福利部

機構開（執）業醫事人員數

單位：人

| 醫事檢驗師 | 醫事檢驗生 | 醫事放射師 | 醫事放射士 | 護理師 | 護士 | 助產師 | 助產士 |
|-------|-------|-------|-------|-----|----|-----|-----|
| 3 | - | 1 | - | 57 | 25 | - | 2 |
| 3 | - | 1 | - | 58 | 21 | - | 2 |
| 3 | - | 1 | - | 59 | 21 | - | 2 |
| 3 | - | 1 | - | 53 | 18 | - | 2 |
| 3 | - | 1 | - | 55 | 22 | - | 2 |
| 3 | - | 1 | - | 57 | 26 | - | 2 |
| 1 | - | 1 | - | 63 | 24 | - | 2 |
| 1 | - | 1 | - | 63 | 23 | - | 2 |
| 1 | - | 1 | - | 70 | 25 | - | 2 |
| 1 | - | 1 | - | 70 | 24 | - | 2 |

表 8-1 醫療機構及其他醫事

| 年底別 | 鑲牙生 | 營養師 | 物理治療師 | 物理治療生 | 職能治療師 | 職能治療生 |
|-------------|-----|-----|-------|-------|-------|-------|
| 民國102年 2013 | - | 1 | 1 | 2 | - | - |
| 民國103年 2014 | - | 1 | 3 | 1 | - | - |
| 民國104年 2015 | - | 1 | 3 | 1 | - | - |
| 民國105年 2016 | - | 1 | 3 | 1 | - | - |
| 民國106年 2017 | - | 3 | 3 | 1 | - | - |
| 民國107年 2018 | - | 3 | 3 | 2 | - | - |
| 民國108年 2019 | - | 3 | 4 | 2 | - | - |
| 民國109年 2020 | - | 3 | 4 | 2 | - | - |
| 民國110年 2021 | - | 3 | 5 | 1 | - | - |
| 民國111年 2022 | - | 3 | 5 | 1 | - | - |

資料來源：衛生福利部

機構開(執)業醫事人員數 (續)

單位：人

| 臨床心理師 | 諮商心理師 | 呼吸治療師 | 語言治療師 | 聽力師 | 牙體 技術師 | 牙體 技術生 | 驗光師 | 驗光生 |
|-------|-------|-------|-------|-----|-----------|-----------|-----|-----|
| - | - | - | - | - | - | - | - | - |
| - | - | - | - | - | - | - | - | - |
| - | - | - | - | - | - | - | - | - |
| - | - | - | - | - | - | - | - | - |
| - | - | - | - | - | - | - | - | - |
| - | - | - | - | - | - | - | - | - |
| - | - | - | - | - | - | - | - | - |
| - | - | - | - | - | - | - | - | 2 |
| - | - | - | - | - | - | - | - | 2 |

表8-2 公私立醫療

| 年底別 | 院所家數 合計 | 醫院 家數 | 診所 家數 | 醫療院所 病床數 | 醫院開放病床數 | | |
|-------------|------------|----------|----------|-------------|---------|------------|--------------|
| | | | | | 一般病床 | | |
| | | | | | 合計 | 急性病床 | |
| | | | | | | 急性 一般病床 | 精神急性 一般病床 |
| 民國102年 2013 | 18 | 1 | 17 | 36 | 20 | 20 | - |
| 民國103年 2014 | 18 | 1 | 17 | 36 | 20 | 20 | - |
| 民國104年 2015 | 19 | 1 | 18 | 36 | 20 | 20 | - |
| 民國105年 2016 | 20 | 1 | 19 | 36 | 20 | 20 | - |
| 民國106年 2017 | 21 | 1 | 20 | 42 | 20 | 20 | - |
| 民國107年 2018 | 21 | 1 | 20 | 47 | 20 | 20 | - |
| 民國108年 2019 | 21 | 1 | 20 | 56 | 20 | 20 | - |
| 民國109年 2020 | 20 | 1 | 19 | 56 | 20 | 20 | - |
| 民國110年 2021 | 17 | 1 | 16 | 56 | 20 | 20 | - |
| 民國111年 2022 | 16 | 1 | 15 | 56 | 20 | 20 | - |

資料來源：衛生福利部

機構數及病床數

單位：家、床、輛

醫院開放病床數

| 一般病床 | | | | 特許病床 | 特殊病床 | | |
|------------|--------------|------------|-----------|------------|------|------|------|
| 慢性病床 | | | | 國際醫療 病床 | 合計 | 加護病床 | 燒傷病床 |
| 慢性 一般病床 | 精神慢性 一般病床 | 慢性 結核病床 | 漢生病 病床 | | | | |
| - | - | - | - | - | 3 | - | - |
| - | - | - | - | - | 3 | - | - |
| - | - | - | - | - | 3 | - | - |
| - | - | - | - | - | 3 | - | - |
| - | - | - | - | - | 3 | - | - |
| - | - | - | - | - | 3 | - | - |
| - | - | - | - | - | 3 | - | - |
| - | - | - | - | - | 3 | - | - |
| - | - | - | - | - | 3 | - | - |

表8-2 公私立醫療

| 年底別 | 醫院開放病床數 | | | | |
|-------------|------------|------|-------|------|--------------|
| | 特殊病床 | | | | |
| | 燒傷 加護病床 | 嬰兒病床 | 急診觀察床 | 安寧病床 | 慢性呼吸 照護病床 |
| 民國102年 2013 | - | - | - | - | - |
| 民國103年 2014 | - | - | - | - | - |
| 民國104年 2015 | - | - | - | - | - |
| 民國105年 2016 | - | - | - | - | - |
| 民國106年 2017 | - | - | - | - | - |
| 民國107年 2018 | - | - | - | - | - |
| 民國108年 2019 | - | - | - | - | - |
| 民國109年 2020 | - | - | - | - | - |
| 民國110年 2021 | - | - | - | - | - |
| 民國111年 2022 | - | - | - | - | - |

資料來源：衛生福利部

機構數及病床數 (續1)

單位：家、床、輛

| 醫院開放病床數 | | | | | | | |
|---------------|-------------|------------|------------|------------|------------|------------------------|--------------|
| 特殊病床 | | | | | | | |
| 亞急性呼吸 照護病床 | 精神科 加護病床 | 普通 隔離病床 | 正壓 隔離病床 | 負壓 隔離病床 | 骨髓 移植病床 | 性侵害犯罪 加害人強制 治療病床 | 急性後期 照護病床 |
| - | - | - | - | - | - | - | - |
| - | - | - | - | - | - | - | - |
| - | - | - | - | - | - | - | - |
| - | - | - | - | - | - | - | - |
| - | - | - | - | - | - | - | - |
| - | - | - | - | - | - | - | - |
| - | - | - | - | - | - | - | - |
| - | - | - | - | - | - | - | - |
| - | - | - | - | - | - | - | - |
| - | - | - | - | - | - | - | - |
| - | - | - | - | - | - | - | - |

表8-2 公私立醫療

| 年底別 | 醫院開放病床數 | | | | | | 精神科日間照 護人數 (人) |
|-------------|----------------|-----------|-----|-----------|-----------|----|----------------------|
| | 特殊病床 | | | | | | |
| | 整合醫學急 診後送病床 | 手術 恢復床 | 嬰兒床 | 血液 透析床 | 腹膜 透析床 | 其他 | |
| 民國102年 2013 | - | - | - | - | - | 3 | - |
| 民國103年 2014 | - | - | - | - | - | 3 | - |
| 民國104年 2015 | - | - | - | - | - | 3 | - |
| 民國105年 2016 | - | - | - | - | - | 3 | - |
| 民國106年 2017 | - | - | - | - | - | 3 | - |
| 民國107年 2018 | - | - | - | - | - | 3 | - |
| 民國108年 2019 | - | - | - | - | - | 3 | - |
| 民國109年 2020 | - | - | - | - | - | 3 | - |
| 民國110年 2021 | - | - | - | - | - | 3 | - |
| 民國111年 2022 | - | - | - | - | - | 3 | - |

資料來源：衛生福利部

機構數及病床數 (續完)

單位：家、床、輛

| 診所 | | | | | | 醫院救護車 (輛) |
|----|-----|-----|-----------|-----------|------|-----------|
| 合計 | 觀察床 | 嬰兒床 | 血液 透析床 | 腹膜 透析床 | 產科病床 | |
| 13 | 13 | - | - | - | - | - |
| 13 | 13 | - | - | - | - | - |
| 13 | 13 | - | - | - | - | - |
| 13 | 13 | - | - | - | - | - |
| 19 | 4 | - | 15 | - | - | - |
| 24 | 3 | - | 21 | - | - | - |
| 33 | 3 | - | 30 | - | - | - |
| 33 | 3 | - | 30 | - | - | - |
| 33 | 3 | - | 30 | - | - | - |
| 33 | 3 | - | 30 | - | - | - |

表 8-3 藥商

| 年底別 | 合計 | 藥局 | 西藥商 | |
|-------------|----|----|-----|-----|
| | | | 販賣業 | 製造業 |
| 民國102年 2013 | 85 | 15 | 4 | - |
| 民國103年 2014 | 85 | 15 | 4 | - |
| 民國104年 2015 | 85 | 16 | 3 | - |
| 民國105年 2016 | 86 | 16 | 2 | - |
| 民國106年 2017 | 88 | 16 | 2 | - |
| 民國107年 2018 | 85 | 14 | 2 | - |
| 民國108年 2019 | 87 | 14 | 2 | - |
| 民國109年 2020 | 75 | 15 | 1 | - |
| 民國110年 2021 | 70 | 15 | 1 | - |
| 民國111年 2022 | 69 | 15 | 1 | - |

資料來源：高雄市政府衛生局

家數

單位：家

| 中藥商 | | 醫療器材商 | |
|-----|-----|-------|-----|
| 販賣業 | 製造業 | 販賣業 | 製造業 |
| 35 | - | 31 | - |
| 35 | - | 31 | - |
| 35 | - | 31 | - |
| 35 | - | 33 | - |
| 35 | - | 35 | - |
| 33 | - | 36 | - |
| 33 | - | 38 | - |
| 28 | - | 31 | - |
| 24 | - | 30 | - |
| 23 | - | 30 | - |

玖、環 境 保 護

表9-1 改善市容查報

| 年底別 | 總計 | 道路、水溝、下水道、橋樑、河川、堤防等公共設施之損壞事項 | 公園、綠地、行道樹等維護、修剪及扶正事項 | 廢棄物、廢土、水溝、下水道、公廁等之清理維護事項 | 違規廣告物查報事項 |
|-------------|-----|------------------------------|----------------------|--------------------------|-----------|
| 民國102年 2013 | 273 | 106 | 19 | 40 | - |
| 民國103年 2014 | 235 | 98 | 20 | 28 | - |
| 民國104年 2015 | 164 | 85 | 16 | 18 | - |
| 民國105年 2016 | 145 | 90 | 17 | 17 | - |
| 民國106年 2017 | 255 | 146 | 28 | 36 | - |
| 民國107年 2018 | 480 | 250 | 44 | 98 | - |
| 民國108年 2019 | 255 | 163 | 24 | 28 | - |
| 民國109年 2020 | 421 | 314 | 21 | 37 | - |
| 民國110年 2021 | 370 | 286 | 24 | 30 | - |
| 民國111年 2022 | 374 | 214 | 51 | 74 | - |
| 查報 | 273 | 143 | 47 | 58 | - |
| 收件 | 101 | 71 | 4 | 16 | - |
| 移文 | - | - | - | - | - |
| 短期計畫 | - | - | - | - | - |
| 長期計畫 | - | - | - | - | - |
| 無法辦理 | - | - | - | - | - |
| 完工 | - | - | - | - | - |
| 查驗未通過 | - | - | - | - | - |
| 查驗未執行 | - | - | - | - | - |
| 結案 | 374 | 214 | 51 | 74 | - |

資料來源：本所經建課

有關案件執行情形

單位：件

| 交通號(標誌、標線之修復及移除廢棄交通號誌事項 | 門牌、街道巷弄名牌之維護事項 | 路燈、水電、電信、瓦斯設施之損壞修復事項 | 競選廣告物之改善、移除事項 | 路霸檢舉通報事項 | 其他有礙市容觀瞻及妨害公共安全事項 |
|-------------------------|----------------|----------------------|---------------|----------|-------------------|
| 20 | 8 | 80 | - | - | - |
| 28 | 11 | 50 | - | - | - |
| 12 | 7 | 26 | - | - | - |
| 7 | 2 | 12 | - | - | - |
| 30 | - | 15 | - | - | - |
| 51 | 1 | 34 | - | 1 | 1 |
| 22 | 2 | 12 | - | 1 | 3 |
| 29 | - | 17 | - | - | 3 |
| 11 | - | 15 | - | 1 | 3 |
| 23 | - | 7 | - | - | 5 |
| 15 | - | 6 | - | - | 4 |
| 8 | - | 1 | - | - | 1 |
| - | - | - | - | - | - |
| - | - | - | - | - | - |
| - | - | - | - | - | - |
| - | - | - | - | - | - |
| - | - | - | - | - | - |
| - | - | - | - | - | - |
| - | - | - | - | - | - |
| 23 | - | 7 | - | - | 5 |

拾、社會福利

表 10-1 推行社區

| 年(底)別 | 設置社區 生產建設基金 (個) | 實際使用經費(元) | | 社區活動 中心 (幢) (年底) |
|-------------|-----------------------|------------|-----------|---------------------------|
| | | 政府補助款 | 社區自籌款 | |
| 民國102年 2013 | 16 | 1,222,000 | 310,625 | 24 |
| 民國103年 2014 | 16 | 1,109,498 | 299,025 | 24 |
| 民國104年 2015 | 16 | 4,968,401 | 544,509 | 24 |
| 民國105年 2016 | 16 | 1,892,680 | 516,825 | 24 |
| 民國106年 2017 | 16 | 3,249,695 | 515,000 | 24 |
| 民國107年 2018 | 16 | 5,620,860 | 1,025,770 | 24 |
| 民國108年 2019 | 16 | 9,009,896 | 1,202,317 | 23 |
| 民國109年 2020 | 16 | 11,770,914 | 1,426,014 | 23 |
| 民國110年 2021 | 16 | 7,211,328 | 969,730 | 23 |
| 民國111年 2022 | 16 | 9,615,134 | 2,835,009 | 22 |

資料來源：高雄市政府社會局

發展工作成果

社區發展工作項目

| 辦理社區 幹部訓練 (人次) | 辦理社區 觀摩 (人次) | 社區長壽 俱樂部 (處) (年底) | 社區成長 教室 (班) (年底) | 社區守望 相助隊 (隊) (年底) |
|----------------------|--------------------|----------------------------|---------------------------|----------------------------|
| 140 | 354 | 5 | 6 | 3 |
| 367 | 919 | 5 | 3 | 3 |
| 300 | 1,027 | 5 | 4 | 3 |
| 411 | 837 | 5 | 2 | 3 |
| 176 | 819 | 5 | 3 | 3 |
| 1,053 | 2,449 | 5 | 14 | 3 |
| 1,190 | 1,178 | 5 | 22 | 3 |
| 956 | 682 | 5 | 10 | 2 |
| 1,636 | 499 | 9 | 49 | 2 |
| 1,552 | 1,178 | 6 | 17 | 2 |

表 10-1 推行社區

| 年(底)別 | 社區發展工作項目 | | |
|-------------|------------------------------|----------------|------------|
| | 社區民俗藝文 康樂班 (隊) (年底) | 社區志願服務 (年底) | |
| | | 團隊 (隊) | 志工數 (人) |
| 民國102年 2013 | 2 | 10 | 618 |
| 民國103年 2014 | 2 | 10 | 510 |
| 民國104年 2015 | 2 | 10 | 510 |
| 民國105年 2016 | 3 | 11 | 586 |
| 民國106年 2017 | 5 | 11 | 574 |
| 民國107年 2018 | 4 | 11 | 575 |
| 民國108年 2019 | 4 | 18 | 564 |
| 民國109年 2020 | 4 | 20 | 570 |
| 民國110年 2021 | - | 17 | 444 |
| 民國111年 2022 | 15 | 17 | 495 |

發展工作成果(續)

| 社區發展工作項目 | | | | | |
|-------------------------------|----------------------|---------------------|-------------------|----------------|--|
| 辦理社區照顧 關懷據點 (處) (年底) | 社區圖書室 (處) (年底) | 社區刊物 (期) (年底) | 服務成果 | | |
| | | | 福利服務或活動 (受益人次) | 其他服務 (受益人次) | |
| 1 | 2 | 2 | 5,896 | 3,945 | |
| 1 | 2 | 1 | 1,627 | 355 | |
| 1 | 2 | 4 | 8,622 | 1,000 | |
| 1 | 2 | 1 | 4,370 | 1,215 | |
| 2 | 2 | - | 8,778 | 2,020 | |
| 4 | 2 | - | 23,769 | 6,936 | |
| 6 | 2 | - | 29,080 | 14,400 | |
| 8 | 2 | 2 | 25,980 | 9,616 | |
| 9 | 1 | 4 | 34,484 | 11,799 | |
| 10 | 2 | 9 | 41,197 | 16,326 | |

表 10-2 社區發展協會會員人數

| 年底及 社區發展協會別 | 社區發展協會數 (個) | 社區戶數 (戶) | 社區人口數 (人) | 理監事人數 (人) | 社區發展協會會員數 (人) | | |
|----------------|----------------|-------------|--------------|--------------|------------------|-------|-------|
| | | | | | 合計 | 男 | 女 |
| 民國102年 2013 | 20 | 12,402 | 34,097 | 321 | 2,034 | 1,356 | 678 |
| 民國103年 2014 | 20 | 14,191 | 40,836 | 338 | 2,049 | 1,302 | 747 |
| 民國104年 2015 | 20 | 13,108 | 38,735 | 338 | 2,106 | 1,271 | 835 |
| 民國105年 2016 | 20 | 13,654 | 38,065 | 338 | 2,140 | 1,273 | 867 |
| 民國106年 2017 | 19 | 13,102 | 35,786 | 324 | 2,050 | 1,244 | 806 |
| 民國107年 2018 | 20 | 13,711 | 36,996 | 341 | 2,088 | 1,207 | 881 |
| 民國108年 2019 | 20 | 13,748 | 36,292 | 361 | 2,169 | 1,223 | 946 |
| 民國109年 2020 | 20 | 13,775 | 36,027 | 360 | 2,187 | 1,209 | 978 |
| 民國110年 2021 | 20 | 15,499 | 39,735 | 360 | 2,176 | 1,178 | 998 |
| 民國111年 2022 | 20 | 14,950 | 37,317 | 352 | 2,141 | 1,103 | 1,038 |
| 下寮社區發展協會 | 1 | 279 | 732 | 13 | 57 | 42 | 15 |
| 中圳社區發展協會 | 1 | 907 | 2,292 | 12 | 130 | 48 | 82 |
| 合和社區發展協會 | 1 | 1,094 | 2,621 | 20 | 101 | 62 | 39 |
| 吉和社區發展協會 | 1 | 279 | 733 | 20 | 117 | 66 | 51 |
| 吉東社區發展協會 | 1 | 681 | 1,929 | 12 | 145 | 59 | 86 |
| 吉洋社區發展協會 | 1 | 636 | 1,500 | 20 | 116 | 78 | 38 |
| 南興社區發展協會 | 1 | 806 | 2,180 | 20 | 172 | 103 | 69 |
| 清水社區發展協會 | 1 | 716 | 1,834 | 12 | 88 | 40 | 48 |
| 獅山社區發展協會 | 1 | 1,034 | 2,664 | 19 | 115 | 80 | 35 |
| 祿興社區發展協會 | 1 | 1,107 | 2,801 | 20 | 120 | 59 | 61 |
| 福安社區發展協會 | 1 | 1,087 | 2,705 | 25 | 163 | 110 | 53 |
| 精功社區發展協會 | 1 | 100 | 474 | 12 | 74 | 31 | 43 |
| 廣林社區發展協會 | 1 | 630 | 1,523 | 20 | 108 | 57 | 51 |
| 廣德社區發展協會 | 1 | 552 | 1,380 | 20 | 90 | 41 | 49 |
| 廣興社區發展協會 | 1 | 526 | 1,224 | 13 | 67 | 36 | 31 |
| 德興社區發展協會 | 1 | 601 | 1,572 | 20 | 82 | 50 | 32 |
| 龍山社區發展協會 | 1 | 912 | 2,228 | 21 | 43 | 25 | 18 |
| 龍肚社區發展協會 | 1 | 650 | 1,448 | 20 | 192 | 58 | 134 |
| 瀾濃社區發展協會 | 1 | 1,822 | 4,236 | 13 | 67 | 21 | 46 |
| 東門社區發展協會 | 1 | 531 | 1,241 | 20 | 94 | 37 | 57 |

資料來源：高雄市政府社會局及本所社會課

表10-3社會福利

| 年底別 | 中低收入 老人生活 津貼 | 低收入戶 喪葬補助 | | 身心障礙者 生活補助 | | 身心障礙者 托育養護補助 | |
|-------------|--------------------|--------------|----|---------------|------------|-----------------|------------|
| | 申請人次 | 發放人次 | 金額 | 發放人次 | 金額 | 發放人次 | 金額 |
| 民國102年 2013 | 52 | - | - | 7,377 | 31,468,970 | 612 | 9,328,944 |
| 民國103年 2014 | 57 | - | - | 7,142 | 30,209,120 | 636 | 9,533,208 |
| 民國104年 2015 | 72 | - | - | 7,255 | 30,864,700 | 612 | 8,908,848 |
| 民國105年 2016 | 75 | - | - | 7,138 | 31,654,510 | 564 | 8,156,880 |
| 民國106年 2017 | 43 | - | - | 7,240 | 32,064,890 | 684 | 9,983,988 |
| 民國107年 2018 | 282 | - | - | 10,118 | 50,712,160 | 768 | 11,057,316 |
| 民國108年 2019 | 413 | - | - | 10,140 | 50,585,991 | 912 | 12,755,412 |
| 民國109年 2020 | 428 | - | - | 10,944 | 52,123,277 | 972 | 14,052,648 |
| 民國110年 2021 | 405 | - | - | 10,204 | 53,293,681 | 984 | 14,485,060 |
| 民國111年 2022 | 429 | - | - | 9,959 | 51,399,028 | 996 | 13,924,056 |

資料來源：本所社會課

及救濟概況

單位：人次；新臺幣元

| 身心障礙者 生活輔助器具補助 | | 急難救助 | | 其他 | | |
|-------------------|-----------|------|---------|----|----|----|
| 發放人次 | 金額 | 發放人次 | 金額 | 現金 | 實物 | 衣服 |
| 276 | 2,474,535 | 46 | 250,000 | - | - | - |
| 297 | 2,569,400 | 50 | 288,000 | - | - | - |
| 345 | 3,149,067 | 43 | 259,000 | - | - | - |
| 394 | 3,160,384 | 56 | 283,000 | - | - | - |
| 347 | 3,086,962 | 32 | 135,000 | - | - | - |
| 337 | 2,916,067 | 27 | 135,000 | - | - | - |
| 352 | 2,974,897 | 26 | 147,000 | - | - | - |
| 281 | 2,281,513 | 17 | 126,000 | - | - | - |
| 469 | 3,908,632 | 17 | 107,000 | - | - | - |
| 414 | 3,300,625 | 12 | 78,000 | - | - | - |

表10-4 遭受

| 年底別 | 災害種類 | 災害發生日期 | 受災人數(人) | | | | |
|-------------|------|---------|---------|----------|----|----|----|
| | | | 臨時收容災民數 | 死亡(含無名屍) | 失蹤 | 重傷 | 其他 |
| 民國102年 2013 | - | - | - | - | - | - | - |
| 民國103年 2014 | - | - | - | - | - | - | - |
| 民國104年 2015 | 風災 | 1040808 | - | - | - | - | - |
| 民國105年 2016 | 震災 | 1050206 | - | - | - | - | - |
| | 風災 | 1050707 | - | - | - | - | - |
| | 風災 | 1050915 | - | - | - | - | - |
| | 風災 | 1050928 | - | - | - | - | - |
| | 火災 | 1051017 | - | - | - | - | - |
| 民國106年 2017 | - | - | - | - | - | - | - |
| 民國107年 2018 | 8月豪雨 | 1070822 | - | - | - | - | - |
| 民國108年 2019 | 火災 | 1080529 | - | - | - | - | - |
| 民國109年 2020 | - | - | - | - | - | - | - |
| 民國110年 2021 | 風災 | 1100810 | - | - | - | - | - |
| 民國111年 2022 | - | - | - | - | - | - | - |

資料來源：本所社會課

災害救助情形

| 住屋毀損安遷救助 | | 財務受損影響生計者 | | 救助金額 | | |
|----------|---|-----------|-----------|-----------|----|---|
| 戶 | 人 | 戶 | 合計 | 現金(元) | 實物 | |
| - | - | - | - | - | - | - |
| - | - | - | - | - | - | - |
| 1 | 3 | - | 60,000 | 60,000 | - | - |
| 3 | 5 | - | 100,000 | 100,000 | - | - |
| 3 | 3 | - | 60,000 | 60,000 | - | - |
| 2 | 2 | - | 40,000 | 40,000 | - | - |
| 5 | 8 | - | 160,000 | 160,000 | - | - |
| 1 | 1 | - | 20,000 | 20,000 | - | - |
| - | - | - | - | - | - | - |
| - | - | 151 | 2,265,000 | 2,265,000 | - | - |
| 1 | 1 | - | 20,000 | 20,000 | - | - |
| - | - | - | - | - | - | - |
| 1 | 1 | - | 20,000 | 20,000 | - | - |
| - | - | - | - | - | - | - |

表10-5辦理急

| 年底別 | 總計 | | 死亡無力殮葬者 | | 遭受意外傷害 或罹患重病 致生活陷於困境者 | | 負家庭主要生計 責任且無法工作致 生活陷於困境者 | |
|-------------|------|---------|---------|---------|-----------------------------|---------|--------------------------------|--------|
| | 救助人次 | 金額 | 救助人次 | 金額 | 救助人次 | 金額 | 救助人次 | 金額 |
| 民國102年 2013 | 46 | 250,000 | 24 | 172,000 | 22 | 78,000 | - | - |
| 民國103年 2014 | 50 | 288,000 | 23 | 171,000 | 27 | 117,000 | - | - |
| 民國104年 2015 | 43 | 259,000 | 19 | 152,000 | 24 | 107,000 | - | - |
| 民國105年 2016 | 56 | 283,000 | 25 | 177,000 | 31 | 106,000 | - | - |
| 民國106年 2017 | 32 | 135,000 | 4 | 25,000 | 28 | 110,000 | - | - |
| 民國107年 2018 | 27 | 135,000 | 3 | 18,000 | 24 | 117,000 | - | - |
| 民國108年 2019 | 26 | 147,000 | 6 | 50,000 | 20 | 97,000 | - | - |
| 民國109年 2020 | 17 | 126,000 | 1 | 20,000 | 13 | 88,000 | 2 | 16,000 |
| 民國110年 2021 | 17 | 107,000 | 5 | 39,000 | 12 | 68,000 | - | - |
| 民國111年 2022 | 12 | 78,000 | 2 | 26,000 | 10 | 52,000 | - | - |

資料來源：本所社會課

難救助概況

單位：人次、新臺幣元

| 財產或存款 未能及時運用 致生活陷於困境者 | | 其他遭遇 重大變故者 | | 川資突然發生 困難者 | | 無遺屬與 遺產埋葬者 | |
|-----------------------------|----|---------------|-------|---------------|----|---------------|----|
| 救助人次 | 金額 | 救助人次 | 金額 | 救助人次 | 金額 | 救助人次 | 金額 |
| - | - | - | - | - | - | - | - |
| - | - | - | - | - | - | - | - |
| - | - | - | - | - | - | - | - |
| - | - | - | - | - | - | - | - |
| - | - | - | - | - | - | - | - |
| - | - | - | - | - | - | - | - |
| - | - | 1 | 2,000 | - | - | - | - |
| - | - | - | - | - | - | - | - |
| - | - | - | - | - | - | - | - |

表10-6低收入

| 年底別 | 總計 | | 第一類 | |
|-------------|-----|-------|-----|----|
| | 戶數 | 人數 | 戶數 | 人數 |
| 民國102年 2013 | 409 | 1,028 | 3 | 3 |
| 民國103年 2014 | 389 | 1,044 | 3 | 3 |
| 民國104年 2015 | 350 | 922 | 2 | 2 |
| 民國105年 2016 | 328 | 846 | 2 | 2 |
| 民國106年 2017 | 325 | 828 | 1 | 1 |
| 民國107年 2018 | 267 | 634 | 1 | 1 |
| 民國108年 2019 | 257 | 582 | 1 | 1 |
| 民國109年 2020 | 246 | 512 | 1 | 1 |
| 民國110年 2021 | 245 | 502 | 1 | 1 |
| 民國111年 2022 | 248 | 500 | 1 | 1 |

資料來源：高雄市政府社會局

戶人口

單位：戶、人

| 第二類 | | 第三類 | | 第四類 | |
|-----|-----|-----|-----|-----|-----|
| 戶數 | 人數 | 戶數 | 人數 | 戶數 | 人數 |
| 193 | 391 | 39 | 107 | 174 | 527 |
| 157 | 290 | 43 | 143 | 186 | 608 |
| 129 | 222 | 48 | 141 | 171 | 557 |
| 110 | 178 | 45 | 130 | 171 | 536 |
| 106 | 165 | 42 | 115 | 176 | 547 |
| 88 | 128 | 27 | 67 | 151 | 438 |
| 76 | 113 | 23 | 50 | 157 | 418 |
| 76 | 117 | 16 | 32 | 153 | 362 |
| 72 | 110 | 15 | 30 | 157 | 361 |
| 72 | 148 | 11 | 20 | 164 | 331 |

表10-7身心障

| 年底別 | 新舊制總計 | | | 領有舊制身心障礙手冊 | | | | | | |
|-------------|-------|-------|-------|------------|-------|-------|-------|----|---------|-----|
| | | | | 計 | 男 | 女 | 視覺障礙者 | | 聽覺機能障礙者 | |
| | 總計 | 男 | 女 | | | | 男 | 女 | 男 | 女 |
| 民國102年 2013 | 3,322 | 1,769 | 1,553 | 2,637 | 1,376 | 1,261 | 70 | 48 | 140 | 101 |
| 民國103年 2014 | 3,326 | 1,780 | 1,546 | 2,347 | 1,231 | 1,116 | 69 | 44 | 108 | 79 |
| 民國104年 2015 | 3,415 | 1,867 | 1,548 | 2,003 | 1,047 | 956 | 59 | 37 | 91 | 67 |
| 民國105年 2016 | 3,499 | 1,932 | 1,567 | 1,524 | 757 | 767 | 42 | 34 | 78 | 54 |
| 民國106年 2017 | 3,276 | 1,797 | 1,479 | 968 | 416 | 552 | 32 | 31 | 59 | 39 |
| 民國107年 2018 | 3,287 | 1,800 | 1,487 | 89 | 32 | 57 | 2 | 1 | 7 | 12 |
| 民國108年 2019 | 3,319 | 1,842 | 1,477 | 6 | 2 | 4 | - | - | - | 1 |
| 民國109年 2020 | 3,325 | 1,848 | 1,477 | - | - | - | - | - | - | - |
| 民國110年 2021 | 3,301 | 1,842 | 1,459 | - | - | - | - | - | - | - |
| 民國111年 2022 | 3,250 | 1,800 | 1,450 | - | - | - | - | - | - | - |

資料來源：高雄市政府社會局

礙人口一覽表

單位：人

領有舊制身心障礙手冊

| 平衡機能障礙者 | | 聲音或語言機能障礙者 | | 肢體障礙者 | | 智能障礙者 | | 重要器官失去功能者 | | 顏面損傷者 | |
|---------|---|------------|---|-------|-----|-------|----|-----------|-----|-------|---|
| 男 | 女 | 男 | 女 | 男 | 女 | 男 | 女 | 男 | 女 | 男 | 女 |
| 2 | 3 | 24 | 8 | 609 | 640 | 134 | 78 | 177 | 163 | 3 | 1 |
| 2 | 3 | 19 | 7 | 562 | 589 | 125 | 75 | 158 | 142 | 4 | 1 |
| 2 | 3 | 16 | 5 | 514 | 532 | 75 | 54 | 131 | 114 | 4 | 1 |
| 1 | 2 | 7 | 1 | 390 | 455 | 37 | 23 | 102 | 97 | 3 | 1 |
| 1 | 1 | 1 | - | 219 | 360 | 12 | 6 | 62 | 65 | 1 | - |
| - | - | - | - | 15 | 31 | 3 | 2 | 2 | 5 | - | - |
| - | - | - | - | 1 | 2 | 1 | 1 | - | - | - | - |
| - | - | - | - | - | - | - | - | - | - | - | - |
| - | - | - | - | - | - | - | - | - | - | - | - |
| - | - | - | - | - | - | - | - | - | - | - | - |

表10-7身心障

| 年底別 | 領有舊制身心障礙手冊 | | | | | | | | | |
|-------------|------------|---|------|----|------|---|---------|----|-------|----|
| | 植物人 | | 失智症者 | | 自閉症者 | | 慢性精神病患者 | | 多重障礙者 | |
| | 男 | 女 | 男 | 女 | 男 | 女 | 男 | 女 | 男 | 女 |
| 民國102年 2013 | 2 | 4 | 22 | 34 | 5 | - | 102 | 83 | 75 | 87 |
| 民國103年 2014 | 2 | 3 | 16 | 23 | - | - | 98 | 77 | 57 | 65 |
| 民國104年 2014 | 2 | 1 | 16 | 21 | - | - | 89 | 69 | 44 | 50 |
| 民國105年 2016 | - | 1 | 13 | 18 | - | - | 54 | 44 | 29 | 37 |
| 民國106年 2017 | - | 1 | 7 | 15 | - | - | 10 | 11 | 12 | 23 |
| 民國107年 2018 | - | - | - | 2 | - | - | 1 | 1 | 2 | 3 |
| 民國108年 2019 | - | - | - | - | - | - | - | - | - | - |
| 民國109年 2020 | - | - | - | - | - | - | - | - | - | - |
| 民國110年 2021 | - | - | - | - | - | - | - | - | - | - |
| 民國111年 2022 | - | - | - | - | - | - | - | - | - | - |

資料來源：高雄市政府社會局

礙人口一覽表 (續1)

單位：人

| 領有舊制身心障礙手冊 | | | | | | 領有新制身心障礙證明 | | | | |
|-----------------|---|--------------------|---|----|---|------------|-------|-------|-------------------|-----|
| 頑性(難治型) 癲癇症者 | | 因罕見疾病而致 身心功能障礙者 | | 其他 | | 計 | 男 | 女 | 神經系統構造及精 神心智功能 | |
| 男 | 女 | 男 | 女 | 男 | 女 | | | | 男 | 女 |
| - | 2 | - | 3 | 11 | 6 | 685 | 393 | 292 | 118 | 104 |
| - | 1 | - | 1 | 11 | 6 | 979 | 549 | 430 | 161 | 149 |
| - | 1 | - | 1 | 4 | - | 1,412 | 820 | 592 | 244 | 202 |
| - | - | - | - | 1 | - | 1,975 | 1,175 | 800 | 367 | 288 |
| - | - | - | - | - | - | 2,308 | 1,381 | 927 | 405 | 326 |
| - | - | - | - | - | - | 3,198 | 1,768 | 1,430 | 423 | 380 |
| - | - | - | - | - | - | 3,313 | 1,840 | 1,473 | 446 | 403 |
| - | - | - | - | - | - | 3,325 | 1,848 | 1,477 | 459 | 420 |
| - | - | - | - | - | - | 3,301 | 1,842 | 1,459 | 465 | 414 |
| - | - | - | - | - | - | 3,250 | 1,800 | 1,450 | 460 | 402 |

表10-7身心障

| 年底別 | 領有新制身心障礙證明 | | | | | | | |
|-------------|------------------|-----|---------------|---|---------------------|----|-----------------------|----|
| | 眼、耳及相關構造與感官功能及疼痛 | | 涉及聲音與語言構造及其功能 | | 循環、造血、免疫與呼吸系統構造及其功能 | | 消化、新陳代謝與內分泌系統相關構造及其功能 | |
| | 男 | 女 | 男 | 女 | 男 | 女 | 男 | 女 |
| 民國102年 2013 | 65 | 29 | 8 | - | 1 | 5 | 17 | 20 |
| 民國103年 2014 | 109 | 56 | 9 | 1 | 25 | 7 | 33 | 41 |
| 民國104年 2015 | 159 | 81 | 18 | 5 | 37 | 15 | 50 | 56 |
| 民國105年 2016 | 203 | 101 | 22 | 8 | 61 | 25 | 25 | 3 |
| 民國106年 2017 | 220 | 122 | 21 | 9 | 62 | 29 | 23 | 11 |
| 民國107年 2018 | 316 | 185 | 23 | 8 | 90 | 39 | 23 | 11 |
| 民國108年 2019 | 334 | 197 | 21 | 8 | 96 | 42 | 19 | 13 |
| 民國109年 2020 | 333 | 188 | 18 | 8 | 104 | 50 | 19 | 13 |
| 民國110年 2021 | 337 | 188 | 19 | 8 | 104 | 51 | 16 | 11 |
| 民國111年 2022 | 329 | 208 | 24 | 8 | 114 | 50 | 17 | 11 |

資料來源：高雄市政府社會局

礙人口一覽表（續完）

單位：人

| 領有新制身心障礙證明 | | | | | | | | | | 身心障礙 人數占總 人口比率 (%) |
|---------------------|-----|-----------------------------|-----|-----------------|---|---------|-----|------------------|----|-----------------------------|
| 泌尿與生殖系統相 關構造及其功能 | | 神經、肌肉、骨骼 之移動相關構造及 其功能 | | 皮膚與相關構造及 其功能 | | 跨兩類別以上者 | | 舊制轉換新制暫無 法歸類者 | | |
| 男 | 女 | 男 | 女 | 男 | 女 | 男 | 女 | 男 | 女 | |
| 19 | 2 | 91 | 91 | 1 | - | 43 | 30 | 10 | 3 | 7.97 |
| 22 | 3 | 120 | 121 | 1 | - | 62 | 49 | 7 | 3 | 8.06 |
| 50 | 56 | 186 | 158 | 2 | - | 84 | 65 | 7 | 5 | 8.37 |
| 72 | 64 | 303 | 207 | 3 | 1 | 110 | 96 | 9 | 7 | 8.66 |
| 85 | 74 | 439 | 254 | 6 | 2 | 110 | 94 | 10 | 6 | 8.20 |
| 120 | 115 | 638 | 569 | 6 | 2 | 119 | 114 | 10 | 7 | 8.30 |
| 122 | 109 | 645 | 565 | 5 | 2 | 142 | 127 | 10 | 7 | 8.49 |
| 120 | 107 | 634 | 547 | 5 | 2 | 146 | 134 | 10 | 8 | 8.61 |
| 116 | 98 | 624 | 538 | 5 | 2 | 141 | 140 | 15 | 9 | 8.70 |
| 103 | 100 | 589 | 507 | 5 | 2 | 145 | 152 | 14 | 10 | 8.71 |

表 10-8 區公所全民健保第一、五、六類保險對象統計

單位：人

| 年底別 | 第一類保險對象 | 第五類保險對象 | 第六類保險對象 |
|-------------|---------|---------|---------|
| | 當年底在保人數 | 當年底在保人數 | 當年底在保人數 |
| 民國102年 2013 | 96 | 1,028 | 5,374 |
| 民國103年 2014 | 94 | 1,044 | 5,476 |
| 民國104年 2015 | 91 | 922 | 5,513 |
| 民國105年 2016 | 92 | 846 | 5,746 |
| 民國106年 2017 | 139 | 394 | 5,862 |
| 民國107年 2018 | 149 | 634 | 5,992 |
| 民國108年 2019 | 153 | 582 | 6,250 |
| 民國109年 2020 | 116 | 510 | 6,376 |
| 民國110年 2021 | 157 | 450 | 6,973 |
| 民國111年 2022 | 155 | 499 | 6,773 |

資料來源：本所民政課、社會課、秘書室及人事室。

拾壹、其他

表 11-1 辦理調解

| 年別 | 年底調解委員數 (人) | 結案件數總計 | | |
|-------------|----------------|--------|----|-----|
| | | 合計 | 成立 | 不成立 |
| 民國102年 2013 | 7 | 104 | 47 | 57 |
| 民國103年 2014 | 7 | 176 | 57 | 119 |
| 民國104年 2015 | 7 | 186 | 67 | 119 |
| 民國105年 2016 | 7 | 113 | 68 | 45 |
| 民國106年 2017 | 7 | 119 | 72 | 47 |
| 民國107年 2018 | 9 | 147 | 92 | 55 |
| 民國108年 2019 | 9 | 143 | 70 | 73 |
| 民國109年 2020 | 9 | 135 | 61 | 74 |
| 民國110年 2021 | 9 | 93 | 62 | 31 |
| 民國111年 2022 | 9 | 125 | 89 | 36 |

資料來源：高雄市政府民政局

業務概況

單位：件

| 民事結案件數 | | | | | |
|--------|-----|-------|-----|------|-----|
| 合計 | | 債權、債務 | | 營建工程 | |
| 成立 | 不成立 | 成立 | 不成立 | 成立 | 不成立 |
| 43 | 47 | 41 | 35 | - | - |
| 52 | 112 | 6 | 15 | - | - |
| 51 | 104 | 7 | 22 | - | - |
| 57 | 33 | 55 | 24 | - | - |
| 63 | 35 | 61 | 24 | - | - |
| 77 | 40 | 72 | 27 | - | - |
| 9 | 39 | 2 | 12 | - | 3 |
| 7 | 29 | 2 | 10 | 1 | 1 |
| 6 | 8 | 4 | 3 | 1 | - |
| 18 | 6 | 16 | 3 | - | - |

表 11-1 辦理調解

| 年別 | 民事結案件數 | | | |
|-------------|---------|-----|--------|-----|
| | 物權(房地產) | | 親屬(婚姻) | |
| | 成立 | 不成立 | 成立 | 不成立 |
| 民國102年 2013 | 1 | 7 | - | 1 |
| 民國103年 2014 | 6 | 33 | - | 5 |
| 民國104年 2015 | 3 | 26 | - | 5 |
| 民國105年 2016 | 2 | 6 | - | 1 |
| 民國106年 2017 | 1 | 9 | - | 2 |
| 民國107年 2018 | 5 | 10 | - | 1 |
| 民國108年 2019 | 3 | 18 | 1 | 2 |
| 民國109年 2020 | 2 | 14 | 1 | 2 |
| 民國110年 2021 | 1 | 2 | - | 1 |
| 民國111年 2022 | 2 | 3 | - | - |

資料來源：高雄市政府民政局

業務概況 (續1)

單位：件

| 民事結案件數 | | | | | |
|--------|-----|--------|-----|----|-----|
| 繼承 | | 商事(公害) | | 其他 | |
| 成立 | 不成立 | 成立 | 不成立 | 成立 | 不成立 |
| 1 | 2 | - | 1 | - | 1 |
| 1 | 2 | - | - | 39 | 57 |
| - | 3 | - | - | 41 | 48 |
| - | - | - | - | - | 2 |
| - | - | - | - | 1 | - |
| - | 2 | - | - | - | - |
| 1 | - | - | 1 | 2 | 3 |
| - | 2 | 1 | - | - | - |
| - | 1 | - | 1 | - | - |
| - | - | - | - | - | - |

表 11-1 辦理調解

| 年別 | 刑事結案件數 | | | |
|-------------|--------|-----|----|-----|
| | 合計 | | 傷害 | |
| | 成立 | 不成立 | 成立 | 不成立 |
| 民國102年 2013 | 4 | 10 | 3 | 6 |
| 民國103年 2014 | 5 | 7 | 4 | 3 |
| 民國104年 2015 | 16 | 15 | 12 | 9 |
| 民國105年 2016 | 11 | 12 | 10 | 9 |
| 民國106年 2017 | 9 | 12 | 4 | 9 |
| 民國107年 2018 | 15 | 15 | 8 | 8 |
| 民國108年 2019 | 61 | 34 | 1 | 3 |
| 民國109年 2020 | 54 | 45 | 51 | 40 |
| 民國110年 2021 | 56 | 23 | 52 | 21 |
| 民國111年 2022 | 71 | 30 | 68 | 28 |

資料來源：高雄市政府民政局

業務概況（續2）

單位：件

| 刑事結案件數 | | | | |
|--------|-----|---------|-----|---|
| 毀棄損壞 | | 詐欺侵佔及竊盜 | | |
| 成立 | 不成立 | 成立 | 不成立 | |
| - | 1 | 1 | | 3 |
| - | 2 | 1 | | 2 |
| 2 | 2 | 2 | | 3 |
| - | 2 | - | | - |
| 3 | 1 | 2 | | 2 |
| 4 | 3 | 2 | | 1 |
| 2 | 1 | - | | 2 |
| 1 | 3 | 1 | | 1 |
| - | - | - | | 2 |
| - | 1 | 2 | | - |

表 11-1 辦理調解

| 年別 | 刑事結案件數 | | | |
|-------------|---------|-----|------|-----|
| | 妨害婚姻及家庭 | | 妨害風化 | |
| | 成立 | 不成立 | 成立 | 不成立 |
| 民國102年 2013 | - | - | - | - |
| 民國103年 2014 | - | - | - | - |
| 民國104年 2015 | - | - | - | - |
| 民國105年 2016 | - | - | - | - |
| 民國106年 2017 | - | - | - | - |
| 民國107年 2018 | - | 1 | 1 | 1 |
| 民國108年 2019 | - | - | - | - |
| 民國109年 2020 | - | - | - | - |
| 民國110年 2021 | - | - | - | - |
| 民國111年 2022 | - | - | - | 1 |

資料來源：高雄市政府民政局

業務概況（續完）

單位：件

| 刑事結案件數 | | | |
|-------------|-----|----|-----|
| 妨害自由名譽信用及秘密 | | 其他 | |
| 成立 | 不成立 | 成立 | 不成立 |
| - | - | - | - |
| - | - | - | - |
| - | - | - | 1 |
| 1 | - | - | 1 |
| - | - | - | - |
| - | 1 | - | - |
| - | - | 58 | 28 |
| 1 | - | - | 1 |
| 4 | - | - | - |
| 1 | - | - | - |

表 11-2 調解委員

| 年底別 | 委員 總人數 | 性別 | | 年齡 | | | | 教育程度 | | | |
|-------------|-----------|----|---|-----------|--------------|--------------|-----------|----------|-----------|----|----|
| | | 男 | 女 | 未滿 40歲 | 40-50歲 未滿 | 50-60歲 未滿 | 60歲 以上 | 大專 以上 | 高中 (職) | 國中 | 國小 |
| 民國102年 2013 | 7 | 5 | 2 | - | - | 3 | 4 | 3 | 3 | - | 1 |
| 民國103年 2014 | 7 | 5 | 2 | - | - | 3 | 4 | 4 | 2 | - | 1 |
| 民國104年 2015 | 7 | 5 | 2 | - | 1 | 2 | 4 | 7 | - | - | - |
| 民國105年 2016 | 7 | 5 | 2 | - | 1 | 2 | 4 | 7 | - | - | - |
| 民國106年 2017 | 7 | 5 | 2 | - | 1 | 1 | 5 | 7 | - | - | - |
| 民國107年 2018 | 9 | 6 | 3 | - | 1 | 2 | 6 | 8 | 1 | - | - |
| 民國108年 2019 | 9 | 5 | 4 | - | 1 | 2 | 6 | 8 | 1 | - | - |
| 民國109年 2020 | 9 | 5 | 4 | - | 2 | 3 | 4 | 7 | 2 | - | - |
| 民國110年 2021 | 9 | 5 | 4 | - | 1 | 3 | 5 | 7 | 2 | - | - |
| 民國111年 2022 | 9 | 5 | 4 | - | 1 | 2 | 6 | 7 | 2 | - | - |

資料來源：高雄市政府民政局

會組織概況

單位：人

| 行業 | | | | 服務公職 | | 委員年資 | | | |
|--------------|----------------------------|----|------------|------|-----------|------|------------|-------------|-----------|
| 農、林、 漁、牧業 | 製造業、 水電、 燃氣業及 營造業 | 商業 | 服務業及 其他 | 曾任公職 | 未曾任 公職 | 未滿4年 | 4-未滿8 年 | 8-未滿 16年 | 16年以 上 |
| 1 | - | - | 6 | 5 | 2 | 3 | 4 | - | - |
| - | - | - | 7 | 2 | 5 | 3 | - | 3 | 1 |
| 2 | - | - | 5 | 4 | 3 | 3 | 1 | 3 | - |
| 2 | - | - | 5 | 4 | 3 | 3 | 1 | 3 | - |
| 2 | - | - | 5 | 4 | 3 | 3 | 1 | 3 | - |
| 2 | 1 | 1 | 5 | 5 | 4 | 5 | 1 | 3 | - |
| 2 | 1 | 1 | 5 | 5 | 4 | 5 | 1 | 3 | - |
| 2 | 1 | 1 | 5 | 5 | 4 | 4 | 2 | 3 | - |
| 2 | 1 | 1 | 5 | 4 | 5 | 3 | 2 | 4 | - |
| 2 | 1 | 1 | 5 | 4 | 5 | 1 | 4 | 4 | - |

表 11-3 神壇、寺廟、

| 年底及里別 | 道教 | 佛教 | 理教 | 軒轅教 | 天帝教 | 一貫道 | 天德聖教 | 儒教 |
|-------------|----|----|----|-----|-----|-----|------|----|
| 民國102年 2013 | 33 | 34 | - | - | - | 2 | - | - |
| 民國103年 2014 | 33 | 34 | - | - | - | 2 | - | - |
| 民國104年 2015 | 37 | 30 | - | - | - | 2 | - | - |
| 民國105年 2016 | 37 | 30 | - | - | - | 2 | - | - |
| 民國106年 2017 | 37 | 30 | - | - | - | 2 | - | - |
| 民國107年 2018 | 37 | 30 | - | - | - | 2 | - | - |
| 民國108年 2019 | 36 | 29 | - | - | - | 2 | - | - |
| 民國109年 2020 | 36 | 29 | - | - | - | 2 | - | - |
| 民國110年 2021 | 36 | 28 | - | - | - | 2 | - | - |
| 民國111年 2022 | 36 | 28 | - | - | - | 2 | - | - |
| 福安里 | 4 | 2 | - | - | - | - | - | - |
| 合和里 | 2 | 2 | - | - | - | - | - | - |
| 祿興里 | 1 | - | - | - | - | 1 | - | - |
| 中壇里 | 2 | 1 | - | - | - | - | - | - |
| 德興里 | 1 | 3 | - | - | - | - | - | - |
| 龍山里 | 3 | - | - | - | - | - | - | - |
| 獅山里 | 6 | 1 | - | - | - | - | - | - |
| 龍肚里 | 3 | 5 | - | - | - | - | - | - |
| 廣德里 | 1 | - | - | - | - | 1 | - | - |
| 興隆里 | 2 | 1 | - | - | - | - | - | - |
| 中圳里 | 2 | 6 | - | - | - | - | - | - |
| 東門里 | 1 | - | - | - | - | - | - | - |
| 泰安里 | - | 1 | - | - | - | - | - | - |
| 瀾濃里 | 1 | 2 | - | - | - | - | - | - |
| 清水里 | - | 1 | - | - | - | - | - | - |
| 吉洋里 | 2 | - | - | - | - | - | - | - |
| 吉和里 | - | - | - | - | - | - | - | - |
| 吉東里 | 3 | 1 | - | - | - | - | - | - |
| 廣林里 | 2 | 2 | - | - | - | - | - | - |

資料來源：本所民政課

表 11-4 聚會所、財

| 年底及里別 | 聚會所、財團法人教會名稱 | 教別 | 負責人姓名 |
|-------------|---------------|-----|--------|
| 民國102年 2013 | | | |
| 祿興里 | 台灣基督教長老教會美濃教會 | 基督教 | - |
| 東門里 | 美濃浸信會 | 基督教 | - |
| 民國103年 2014 | | | |
| 祿興里 | 台灣基督教長老教會美濃教會 | 基督教 | - |
| 東門里 | 美濃浸信會 | 基督教 | - |
| 民國104年 2015 | | | |
| 祿興里 | 台灣基督教長老教會美濃教會 | 基督教 | - |
| 祿興里 | 中華浸信宣道會武昌美濃教會 | 基督教 | - |
| 東門里 | 美濃浸信會 | 基督教 | - |
| 民國105年 2016 | | | |
| 祿興里 | 台灣基督教長老教會美濃教會 | 基督教 | 潘志豪 傳道 |
| 祿興里 | 中華浸信宣道會武昌美濃教會 | 基督教 | 林智偉 傳道 |
| 東門里 | 美濃浸信會 | 基督教 | 蘇承志 傳道 |
| 民國106年 2017 | | | |
| 祿興里 | 台灣基督教長老教會美濃教會 | 基督教 | 潘志豪 傳道 |
| 祿興里 | 中華浸信宣道會武昌美濃教會 | 基督教 | 林智偉 傳道 |
| 東門里 | 美濃浸信會 | 基督教 | 王德芬 傳道 |
| 民國107年 2018 | | | |
| 祿興里 | 台灣基督教長老教會美濃教會 | 基督教 | 潘志豪 傳道 |
| 祿興里 | 中華浸信宣道會武昌美濃教會 | 基督教 | 林智偉 傳道 |
| 東門里 | 美濃浸信會 | 基督教 | 王德芬 傳道 |
| 民國108年 2019 | | | |
| 祿興里 | 台灣基督教長老教會美濃教會 | 基督教 | 潘志豪 傳道 |
| 祿興里 | 中華浸信宣道會武昌美濃教會 | 基督教 | 林智偉 傳道 |
| 東門里 | 美濃浸信會 | 基督教 | 王德芬 傳道 |
| 民國109年 2020 | | | |
| 祿興里 | 台灣基督教長老教會美濃教會 | 基督教 | 潘志豪 傳道 |
| 祿興里 | 中華浸信宣道會武昌美濃教會 | 基督教 | 林智偉 傳道 |
| 東門里 | 美濃浸信會 | 基督教 | 王德芬 傳道 |
| 民國110年 2021 | | | |
| 祿興里 | 台灣基督教長老教會美濃教會 | 基督教 | 潘志豪 傳道 |
| 祿興里 | 中華浸信宣道會武昌美濃教會 | 基督教 | 林智偉 傳道 |
| 東門里 | 美濃浸信會 | 基督教 | 王德芬 傳道 |
| 民國111年 2022 | | | |
| 祿興里 | 台灣基督教長老教會美濃教會 | 基督教 | 潘志豪 傳道 |
| 祿興里 | 中華浸信宣道會武昌美濃教會 | 基督教 | 林智偉 傳道 |
| 東門里 | 美濃浸信會 | 基督教 | 王德芬 傳道 |

資料來源：本所民政課

團法人教會概況

| 地址 | 電話 | 建立日期 |
|-------------------|---------|-------|
| 高雄市美濃區中正路2段169巷3號 | 6812204 | 62.6 |
| 高雄市美濃區民族路28號 | 6819242 | 70.5 |
| 高雄市美濃區中正路2段169巷3號 | 6812204 | 62.6 |
| 高雄市美濃區民族路28號 | 6819242 | 70.5 |
| 高雄市美濃區中正路2段169巷3號 | 6812204 | 62.6 |
| 高雄市美濃區中興路一段817號 | 6813981 | 103.9 |
| 高雄市美濃區民族路28號 | 6819242 | 70.5 |
| 高雄市美濃區中正路2段169巷3號 | 6812204 | 62.6 |
| 高雄市美濃區中興路一段817號 | 6813981 | 103.9 |
| 高雄市美濃區民族路28號 | 6819242 | 70.5 |
| 高雄市美濃區中正路2段169巷3號 | 6812204 | 62.6 |
| 高雄市美濃區中興路一段817號 | 6813981 | 103.9 |
| 高雄市美濃區民族路28號 | 6812097 | 70.5 |
| 高雄市美濃區中正路2段169巷3號 | 6812204 | 62.6 |
| 高雄市美濃區中興路一段817號 | 6813981 | 103.9 |
| 高雄市美濃區民族路28號 | 6812097 | 70.5 |
| 高雄市美濃區中正路2段169巷3號 | 6812204 | 62.6 |
| 高雄市美濃區中興路一段817號 | 6813981 | 103.9 |
| 高雄市美濃區民族路28號 | 6812097 | 70.5 |
| 高雄市美濃區中正路2段169巷3號 | 6812204 | 62.6 |
| 高雄市美濃區中興路一段817號 | 6813981 | 103.9 |
| 高雄市美濃區民族路28號 | 6812097 | 70.5 |
| 高雄市美濃區中正路2段169巷3號 | 6812204 | 62.6 |
| 高雄市美濃區中興路一段817號 | 6813981 | 103.9 |
| 高雄市美濃區民族路28號 | 6812097 | 70.5 |

表 11-5 宗教團體興辦公益

| 年底及宗教別 | 醫療機構 | | 文教機構 | | | | |
|-------------|------|-----|------|-------|-----|-----|-----|
| | 醫院數 | 診所數 | 大學數 | 專科學校數 | 中學數 | 職校數 | 小學數 |
| 民國102年 2013 | - | - | - | - | - | - | - |
| 民國103年 2014 | - | - | - | - | - | - | - |
| 民國104年 2015 | - | - | - | - | - | - | - |
| 民國105年 2016 | - | - | - | - | - | - | - |
| 民國106年 2017 | - | - | - | - | - | - | - |
| 民國107年 2018 | - | - | - | - | - | - | - |
| 民國108年 2019 | - | - | - | - | - | - | - |
| 民國109年 2020 | - | - | - | - | - | - | - |
| 民國110年 2021 | - | - | - | - | - | - | - |
| 民國111年 2022 | - | - | - | - | - | - | - |
| 佛教 | - | - | - | - | - | - | - |
| 道教 | - | - | - | - | - | - | - |
| 三一(夏)教 | - | - | - | - | - | - | - |
| 理教 | - | - | - | - | - | - | - |
| 一貫道 | - | - | - | - | - | - | - |
| 先天救教 | - | - | - | - | - | - | - |
| 天德聖教 | - | - | - | - | - | - | - |
| 軒轅教 | - | - | - | - | - | - | - |
| 天帝教 | - | - | - | - | - | - | - |
| 彌勒大道 | - | - | - | - | - | - | - |
| 天道 | - | - | - | - | - | - | - |
| 其他 | - | - | - | - | - | - | - |
| 猶太教 | - | - | - | - | - | - | - |
| 天主教 | - | - | - | - | - | - | - |
| 基督教 | - | - | - | - | - | - | - |
| 伊斯蘭教 | - | - | - | - | - | - | - |
| 東正教 | - | - | - | - | - | - | - |
| 摩門教 | - | - | - | - | - | - | - |
| 天理教 | - | - | - | - | - | - | - |
| 巴哈伊教 | - | - | - | - | - | - | - |
| 統一教 | - | - | - | - | - | - | - |
| 山達基 | - | - | - | - | - | - | - |
| 真光教團 | - | - | - | - | - | - | - |
| 其他 | - | - | - | - | - | - | - |

資料來源：本所民政課

表 11-6 服兵役役男列級家屬

| 年底別 | 總計 | | 生育補助金 | | 喪葬補助金 | |
|-------------|-------|-------|-------|-------|-------|-------|
| | 件數(件) | 金額(元) | 件數(件) | 金額(元) | 件數(件) | 金額(元) |
| 民國102年 2013 | - | - | - | - | - | - |
| 民國103年 2014 | - | - | - | - | - | - |
| 民國104年 2015 | - | - | - | - | - | - |
| 民國105年 2016 | - | - | - | - | - | - |
| 民國106年 2017 | - | - | - | - | - | - |
| 民國107年 2018 | - | - | - | - | - | - |
| 民國108年 2019 | - | - | - | - | - | - |
| 民國109年 2020 | - | - | - | - | - | - |
| 民國110年 2021 | - | - | - | - | - | - |
| 民國111年 2022 | - | - | - | - | - | - |

資料來源：高雄市政府兵役處

各項慰、補助費發放情形

單位：件、元

| 急難慰助金 | | 健保補助費 | | 醫療補助費 | |
|-------|-------|-------|-------|-------|-------|
| 件數(件) | 金額(元) | 件數(件) | 金額(元) | 件數(件) | 金額(元) |

| | | | | | |
|---|---|---|---|---|---|
| - | - | - | - | - | - |
| - | - | - | - | - | - |
| - | - | - | - | - | - |
| - | - | - | - | - | - |
| - | - | - | - | - | - |
| - | - | - | - | - | - |
| - | - | - | - | - | - |
| - | - | - | - | - | - |
| - | - | - | - | - | - |
| - | - | - | - | - | - |
| - | - | - | - | - | - |

表 11-7 服兵役役男列級家屬

| 年別 | 總計 | | | 戶數 (戶) |
|-------------|-----------|------------|-----------|-----------|
| | 戶數 (戶) | 人口數 (人) | 金額 (元) | |
| 民國102年 2013 | 6 | - | 166,800 | 2 |
| 民國103年 2014 | 2 | - | 18,600 | - |
| 民國104年 2015 | - | - | - | - |
| 民國105年 2016 | - | - | - | - |
| 民國106年 2017 | - | - | - | - |
| 民國107年 2018 | - | - | - | - |
| 民國108年 2019 | 3 | 6 | 27,900 | 1 |
| 民國109年 2020 | 1 | 2 | 9,300 | - |
| 民國110年 2021 | - | - | - | - |
| 民國111年 2022 | - | - | - | - |

資料來源：高雄市政府兵役處

安家生活扶助費發放情形

單位：戶、人、元

| 一次安家費 | | 生活扶助金 | | |
|------------|-----------|-----------|------------|-----------|
| 人口數 (人) | 金額 (元) | 戶數 (戶) | 人口數 (人) | 金額 (元) |
| - | 55,500 | 4 | - | 111,300 |
| - | - | 2 | - | 18,600 |
| - | - | - | - | - |
| - | - | - | - | - |
| - | - | - | - | - |
| - | - | - | - | - |
| 2 | 9,300 | 2 | 4 | 18,600 |
| - | - | 1 | 2 | 9,300 |
| - | - | - | - | - |
| - | - | - | - | - |