

機關編號

02-330

中華民國 115 年度

高雄市總預算

高雄市美濃區公所單位預算

高雄市美濃區公所 編

主辦會計人員

會計室主任 莊蕙綺

機關長官

高雄市美濃區公所 謝鶴琳 長

高雄市美濃區公所

目次

中華民國 115 年度

甲、預算總說明	第1頁至第4頁
乙、主要表	
1. 歲入來源別預算表	第5頁至第6頁
2. 歲出機關別預算表	第7頁至第7頁
丙、附屬表	
1. 歲入項目說明提要與預算明細表	第8頁至第17頁
2. 歲出計畫說明提要與各項費用明細表	第18頁至第29頁
3. 各項費用彙計表	第30頁至第31頁
4. 歲出一級用途別科目分析表	第32頁至第32頁
5. 資本支出分析表	第33頁至第33頁
6. 人事費彙計表	第34頁至第34頁
7. 公務車輛明細表	第35頁至第36頁
8. 歲出按職能及經濟性綜合分類表	第37頁至第38頁

高雄市美濃區公所

預算總說明

中華民國 115 年度

壹、現行法定職掌

一、依據高雄市美濃區公所組織規程規定，本所置區長 1 人，承市長之命、民政局局長之指導監督，綜理區政，並指揮監督所屬員工。

二、本所設下列各課、室，分掌各項業務及市政府授權事項：

(一) 民政課：自治行政、選舉、禮俗宗教、調解行政、地政、保健、里行政、墓政業務、環境衛生、義務教育、社會教育、文化、民防、兵役行政及其原住民業務等有關民政事項。

(二) 農業課：農林漁牧生產、農業推廣、農村再生等有關農業事項。

(三) 經建課：市場、工商、度量衡、財稅、監證、公共工程、公用事業、路燈維護等有關經濟建設事項。

(四) 社會課：社會福利、勞工行政、合作事業、社會救助、災害救助、社會運動、就業輔導、社區發展、人民團體輔導等有關社政事項。

(五) 秘書室：文書、檔案、庶務、印信、研考、法制、資管、出納、會議、便民服務及不屬其他課、室事項。

(六) 政風室：依法辦理政風業務。

(七) 會計室：依法辦理歲計、會計及統計事項。

(八) 人事室：依法辦理人事管理事項。

貳、前年度及上年度已過期間計畫實施及預算執行情形

一、前年度計畫實施成果及決算辦理概況：

(一) 歲入部分：113 年度歲入預算數 2,565 萬 1 千元，決算數 1,804 萬 9 千元，執行率 70.36%。

(二) 歲出部分：113 年度歲出預算數 1 億 2,543 萬 8 千元，決算數 1 億 1,597 萬 7 千元，執行率 92.46%。

二、上年度已過期間計畫實施及預算執行情形：

(一) 歲入部分：114 年度歲入預算數 3,277 萬 2 千元，截至 6 月底止實現數 258 萬 3 千元，執行率 7.88%。

(二) 歲出部分：114 年度歲出預算數 1 億 3,634 萬 8 千元，截至 6 月底止支付數 6,170 萬 7 千元，執行率 45.26%。

高雄市美濃區公所

預算總說明

中華民國 115 年度

參、本年度施政（業務及工作）計畫重點及預算提要

一、本年度計畫重點：

- (一)繼續加強基層工作之推行，辦好各項里鄰集會及活動，使基層意見得以下情上達而受到重視，加速區內經建之發展。
- (二)繼續加強便民措施，藉以做好為民服務工作，改善不良習俗，發揚民族固有文化。
- (三)因應國防需要，加強辦理各項兵役業務。
- (四)配合政府決策，繼續加強執行整頓環境美化市容工作，以提升市民生活品質。
- (五)辦理社會福利及救濟等事項。
- (六)繼續加強推行基層小型工程之規劃及社區之建設。
- (七)加強執行辦公室自動化電腦作業，以提高工作效率。

二、本年度預算提要：

- (一)歲入預算數：稅課收入預算數 300 萬元、罰款及賠償收入預算數 4 萬元、規費收入預算數 6 萬 7 千元、財產收入預算數 30 萬 8 千元、補助及協助收入預算數 2,413 萬 3 千元、捐獻及贈與收入預算數 2,486 萬 5 千元、其他收入預算數 2 萬 5 千元，合計 5,243 萬 8 千元。
- (二)歲出預算數：一般行政預算數 7,400 萬元；區公所業務預算數 6,846 萬 9 千元；基層建設預算數 2,121 萬 5 千元，合計 1 億 6,368 萬 4 千元。

肆、其他必要之分析事項

淨零相關工作及預算:為因應全球氣候變遷並達成 2050 淨零目標，本所於預算編列時導入淨零概念，確保各項減碳工作執行。依據「高雄市淨零城市發展自治條例」第七條，本所辦理項目具體包含綠色採購再生紙張、碳粉匣等環保標章產品 12 萬元、影印機以租代購 8 萬 9 千元、公務車租賃 15 萬元及交通運輸淨零 145 萬元，115 年度編列淨零綠生活預算共 180 萬 9 千元。

高雄市美濃區公所

預算總說明

中華民國 115 年度

組織系統圖

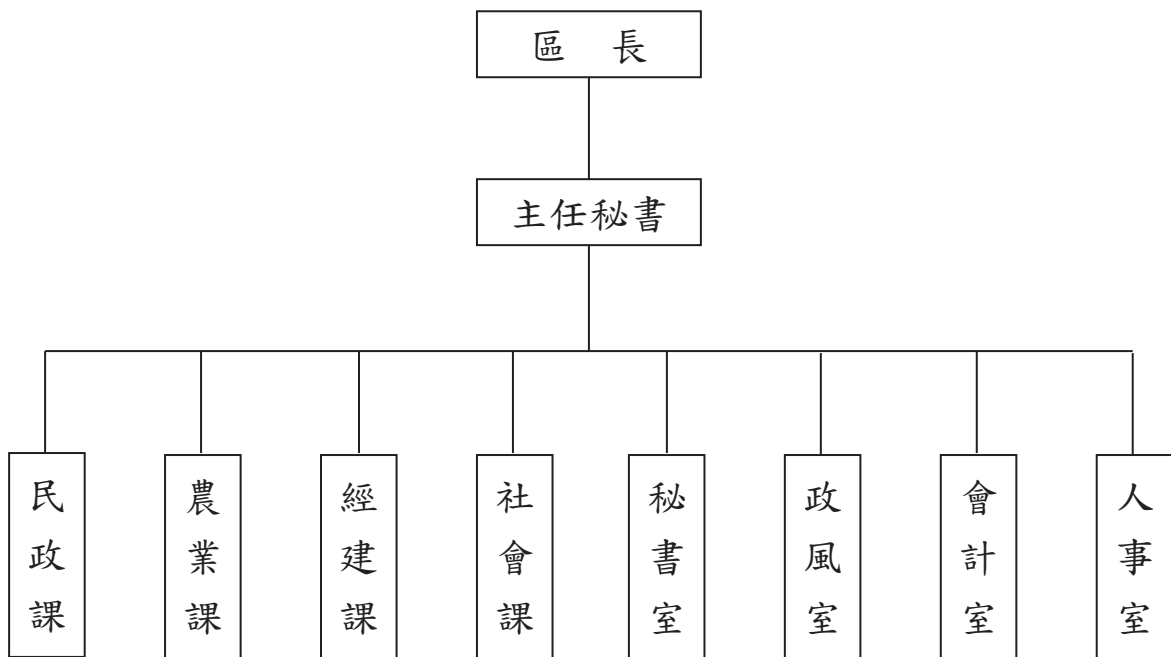

高雄市美濃區公所

預算總說明

中華民國115年度

員額編制表

類別	法定編制員額	本年度預算員額	上年度預算員額	與上年度預算員額比較增減
民意代表	0	0	0	0
職員	62	60	60	0
警員	0	0	0	0
消防人員	0	0	0	0
技工	2	2	2	0
駕駛	0	0	0	0
工友	4	1	1	0

高雄市美濃區公所
歲入來源別預算表

中華民國115年度

單位：新臺幣千元

科 目				本年度 預算數	上年度 預算數	前年度 決算數	本年度與 上年度比較	說明	
款	項	目	節						名稱及編號
				合計	52,438	32,772	18,049	19,666	
				經常門合計	52,438	32,772	18,049	19,666	
01				0100000000 稅課收入	3,000	-	-	3,000	
	028			0102330000 高雄市美濃區公所	3,000	-	-	3,000	
		01		01023301700 統籌分配稅	3,000	-	-	3,000	
			01	01023301702 特別統籌	3,000	-	-	3,000	交通部公路局補助3,000千元。
02				0400000000 罰款及賠償收入	40	40	52	-	
	034			0402330000 高雄市美濃區公所	40	40	52	-	
		01		04023300300 賠償收入	40	40	52	-	
			01	04023300301 一般賠償收入	40	40	52	-	辦理各項工程逾期罰款。
03				0500000000 規費收入	67	89	55	-22	
	035			0502330000 高雄市美濃區公所	67	89	55	-22	
		01		05023300300 使用規費收入	67	89	55	-22	
			01	05023300303 資料使用費	5	5	1	-	各項公開招標案件之標單圖說費收入。
			02	05023300306 場地設施使用費	62	84	54	-22	1.臨時市場攤位使用費54千元。 2.本所場地使用費8千元。
04				0700000000 財產收入	308	314	368	-6	
	037			0702330000 高雄市美濃區公所	308	314	368	-6	
		01		07023300100 財產孳息	303	309	313	-6	
			01	07023300101 利息收入	-	-	3	-	
			02	07023300103	303	309	310	-6	1.出租市有土地收入51千

高雄市美濃區公所
歲入來源別預算表

中華民國115年度

單位：新臺幣千元

科 目				本年度 預算數	上年度 預算數	前年度 決算數	本年度與 上年度比較	說明
款	項	目	節					
				租金收入				元。
		02		07023300500 廢舊物資售價	5	5	55	-
			01	07023300501 廢舊物資售價	5	5	55	- 財產報廢變賣收入。
06				09000000000 補助及協助收入	24,133	10,778	321	13,355
	019			09023300000 高雄市美濃區公所	24,133	10,778	321	13,355
		01		09023300100 上級政府補助收入	24,133	10,778	321	13,355
			01	09023300102 計畫型補助收入	24,133	10,778	321	13,355 客家委員會補助經費 24,133千元。
07				10000000000 捐獻及贈與收入	24,865	21,526	17,238	3,339
	028			10023300000 高雄市美濃區公所	24,865	21,526	17,238	3,339
		01		10023300100 捐獻收入	24,865	21,526	17,238	3,339
			01	10023300101 一般捐獻	24,865	21,526	17,238	3,339 1.經濟部水利署捐助經費 24,625千元。 2.估列台電電協會捐助經費 100千元。 3.台電公司高屏發電廠補助 經費140千元。
08				12000000000 其他收入	25	25	15	-
	039			12023300000 高雄市美濃區公所	25	25	15	-
		01		12023300200 雜項收入	25	25	15	-
			01	12023300201 收回以前年度 歲出	-	-	13	-
			02	12023300210 其他雜項收入	25	25	2	- 依規定辦理收納之其他收 入。

高雄市美濃區公所

歲出機關別預算表

經資門併計

中華民國115年度

單位：新臺幣千元

科 目				本年度 預算數	上年度 預算數	前年度 決算數	本年度與 上年度比較	說 明	
款	項	目	節						名稱及編號
02				0002000000 高雄市政府主管	163,684	136,348	115,977	27,336	
	040			0002330000 高雄市長辦公室	163,684	136,348	115,977	27,336	
		01		37023300100 一般行政	74,000	71,980	72,216	2,020	
			01	37023300101 行政管理	74,000	71,980	72,216	2,020	本年度預算數內容與上年度比較如下： 1.人員維持費56,522千元，較上年度伸算增列現職人員待遇等經費560千元。 2.基本行政工作維持費2,746千元，較上年度增列車輛相關等經費1,425千元。 3.里鄰長及里幹事相關經費14,732千元，較上年度增列35千元。
		02		37023300400 區公所業務	68,469	46,482	29,622	21,987	
			01	37023300401 業務管理	68,469	46,482	29,622	21,987	本年度預算數內容與上年度比較如下： 1.區公所共同費用項目經費14,808千元，較上年度增列511千元。 2.中央補助與回饋金47,766千元，較上年度增列美濃朝天五穀宮周邊環境營造工程等22,325千元。 3.其他業務運作經費5,895千元，較上年度減列抽水機等經費849千元。
		03		58023300200 基層建設	21,215	17,886	14,139	3,329	
			01	58023300201 小型工程	21,215	17,886	14,139	3,329	本年度編列項目如下： 1.修建6公尺以下巷道工程4,205千元。 2.6公尺以下道路維護費2,000千元。 3.行道樹管理維護費1,500千元。 4.回饋金捐助辦理道路排水溝等工程13,510千元。

高雄市美濃區公所
歲入項目說明提要與預算明細表

經常門

中華民國115年度

單位：新臺幣元

統籌分配稅
—特別統籌

來源別子目及細目與編號	01023301702 統籌分配稅-特別統籌	承辦單位	高雄市美濃區公所	預算金額	3,000千元
-------------	---------------------------	------	----------	------	---------

統籌分配稅
—特別統籌

歲入項目說明	<p>一、項目內容：交通部公路局補助辦理「均衡城鄉-都市計畫區外非公路系統道路改善計畫」經費。</p> <p>二、法令依據：中央統籌分配稅款分配辦法第12條及財政收支劃分法第16-1條。</p>
--------	---

科目名稱及編號	單位	數量	單價	預算數	說明及收入依據
合計				3,000,000	
01023301702 特別統籌	年	1	3,000,000	3,000,000	均衡城鄉-都市計畫區外非公路系統道路改善計畫-美濃區吉和等七里道路改善工程，依據交通部公路局113年8月28日路規計字第1135004620號核定補助(補辦預算)。

高雄市美濃區公所

歲入項目說明提要與預算明細表

經常門

中華民國115年度

單位：新臺幣元

賠償收入——一般賠償收入

賠償收入——一般賠償收入

來源別子目及細目與編號	04023300301 賠償收入-一般賠償收入	承辦單位	經建課	預算金額	40千元
-------------	----------------------------	------	-----	------	------

歲入項目說明	<p>一、項目內容： 辦理各項工程逾期罰款。</p> <p>二、法令依據： 依據採購法及契約規定辦理。</p>
--------	---

科目名稱及編號	單位	數量	單價	預算數	說明及收入依據
合計				40,000	
04023300301 一般賠償收入	年	1	40,000	40,000	各項工程逾期罰款。

高雄市美濃區公所

歲入項目說明提要與預算明細表

經常門

中華民國115年度

單位：新臺幣元

使用規費收入—資料使用費

使用規費收入—資料使用費

來源別子目及細目與編號	05023300303 使用規費收入-資料使用費	承辦單位	經建課、秘書室	預算金額	5千元
-------------	-----------------------------	------	---------	------	-----

歲入項目說明	<p>一、項目內容： 各項公開招標案件之標單圖說費收入。</p> <p>二、法令依據： 依據採購法第29條暨施行細則第28條之一。</p>
--------	---

科目名稱及編號	單位	數量	單價	預算數	說明及收入依據
合計				5,000	
05023300303 資料使用費	年	1	5,000	5,000	各項公開招標案件之標單圖說費收入。

高雄市美濃區公所

歲入項目說明提要與預算明細表

經常門

中華民國115年度

單位：新臺幣元

使用規費收入—場地設施使用費

使用規費收入—場地設施使用費

來源別子目及細目與編號	05023300306 使用規費收入-場地設施使用費	承辦單位	經建課、秘書室	預算金額	62千元
-------------	-------------------------------	------	---------	------	------

歲入項目說明	<p>一、項目內容： 1.臨時市場美中段66-28地號攤位使用費(收支併列)。 2.本所場地使用費收入。</p> <p>二、法令依據： 依據「高雄市各區里活動中心設置使用管理辦法」規定辦理。</p>
--------	---

科目名稱及編號	單位	數量	單價	預算數	說明及收入依據
合計				62,000	
05023300306 場地設施使用費	年	1	54,000	54,000	臨時市場美中段66-28地號攤位使用費(收支對列)。 本所場地使用費。
	年	1	8,000	8,000	

高雄市美濃區公所

歲入項目說明提要與預算明細表

經常門

中華民國115年度

單位：新臺幣元

財產孳息－租金收入

財產孳息－租金收入

來源別子目及細目與編號	07023300103 財產孳息-租金收入	承辦單位	經建課、秘書室	預算金額	303千元
-------------	--------------------------	------	---------	------	-------

歲入項目說明	<p>一、項目內容： 1.美中段83地號土地租金。 2.公有房舍設置太陽光電發電系統租金。 3.美濃菸葉輔導站租金。</p> <p>二、法令依據： 依據高雄市政府財政局經營市有非公用不動產租金及出租作業規定。</p>
--------	--

科目名稱及編號	單位	數量	單價	預算數	說明及收入依據
合計				303,000	
07023300103 租金收入	年	1	51,000	51,000	美中段83地號土地租金。
	年	1	60,000	60,000	公有房舍設置太陽光電發電系統租金(收支對列)。
	年	1	192,000	192,000	美濃菸葉輔導站租金。

高雄市美濃區公所

歲入項目說明提要與預算明細表

經常門

中華民國115年度

單位：新臺幣元

來源別子目及細目與編號	07023300501 廢舊物資售價-廢舊物資售價	承辦單位	秘書室	預算金額	5千元
-------------	------------------------------	------	-----	------	-----

廢舊物資售價－廢舊物資售價

廢舊物資售價－廢舊物資售價

歲入項目說明	<p>一、項目內容： 財產報廢變賣收入。</p> <p>二、法令依據： 依據「高雄市市有財產管理自治條例」第53條規定辦理。</p>
--------	--

科目名稱及編號	單位	數量	單價	預算數	說明及收入依據
合計				5,000	
07023300501 廢舊物資售價	年	1	5,000	5,000	財產報廢變賣收入。

高雄市美濃區公所

歲入項目說明提要與預算明細表

經常門

中華民國115年度

單位：新臺幣元

上級政府補助收入—計畫型補助收入

上級政府補助收入—計畫型補助收入

來源別子目及細目與編號	09023300102 上級政府補助收入-計畫型補助收入	承辦單位	民政課、秘書室	預算金額	24,133千元
-------------	---------------------------------	------	---------	------	----------

歲入項目說明	<p>一、項目內容：</p> <ol style="list-style-type: none"> 1.客家委員會補助「美濃客庄輕旅行暨花海開園活動」。 2.客家委員會補助「2025美濃字紙祭文化節」。 3.客家委員會補助「尋根美濃，藝起說客話」。 4.客家委員會補助「美濃區南隆輔天五穀宮前廣場環境改善規劃設計暨工程施作案」。 5.客家委員會補助「高雄市美濃區廣林買菸場既有建築再利用先期評估規劃案」。 6.客家委員會補助「高雄市美濃區美濃水圳周邊環境改善設計暨工程施作案」。 7.客家委員會補助「高雄市美濃區美濃朝天五穀宮周邊環境營造規劃設計暨工程施作案」。 <p>二、法令依據： 依據「中央對直轄市及縣(市)政府補助辦法」規定。</p>
--------	--

科目名稱及編號	單位	數量	單價	預算數	說明及收入依據
合計				24,133,000	
09023300102 計畫型補助收入	年	1	800,000	800,000	客家委員會補助辦理「美濃客庄輕旅行暨花海開園活動」經費800千元，114年1月21日客會產字第1130010360號函(補辦預算)。
	年	1	1,000,000	1,000,000	客家委員會補助辦理「2025美濃字紙祭文化節」經費1,000千元，114年2月19日客會傳字第1130010904號函(補辦預算)。
	年	1	274,000	274,000	客家委員會補助辦理「尋根美濃，藝起說客話」經費274千元，114年6月2日客會語字第1140003982號函(補辦預算)。
	年	1	3,688,000	3,688,000	客家委員會補助辦理「美濃區南隆輔天五穀宮前廣場環境改善規劃設計暨工程施作案」經費3,688千元，114年3月3日客會產字第1146600132號函(補辦預算)
	年	1	672,000	672,000	客家委員會補助辦理「高雄市美濃區廣林買菸場既有建築再利用先期評估規劃案」經費672千元，113年10月17日客會產字第1130008738號函(補辦預算)
	年	1	6,384,000	6,384,000	客家委員會補助辦理「高雄市美濃區美濃水圳周邊環境改善設計暨工程施作案」經費6,384千元，113年11月7日客

高雄市美濃區公所

歲入項目說明提要與預算明細表

經常門

中華民國115年度

單位：新臺幣元

科目名稱及編號	單位	數量	單價	預算數	說明及收入依據
	年	1	11,315,000	11,315,000	產字第1136600739號函(補辦預算) 客家委員會補助辦理「高雄市美濃區美濃朝天五穀宮周邊環境營造規劃設計暨工程施作案」經費11,315千元，113年11月7日客會產字第1136600739號函(補辦預算)。

上級政府補助收入—計畫型補助收入

上級政府補助收入—計畫型補助收入

高雄市美濃區公所

歲入項目說明提要與預算明細表

經常門

中華民國115年度

單位：新臺幣元

捐獻收入——一般捐獻

捐獻收入——一般捐獻

來源別子目及細目與編號	10023300101 捐獻收入-一般捐獻	承辦單位	經建課、民政課	預算金額	24,865千元
-------------	--------------------------	------	---------	------	----------

歲入項目說明	<p>一、項目內容： 1.經濟部水利署捐助115年度高屏溪水質水量保護區水源保育與回饋計畫。 2.台電電協會捐助「115年度發電年度促協金(運轉中)」。 3.台電公司高屏發電廠補助辦理「113年美濃田園拔蘿蔔暨竹子門電廠電力宣導行銷活動」。 4.台電公司高屏發電廠補助辦理「美濃中秋節團圓文化祭暨電力宣導活動」。</p> <p>二、法令依據：依據「高雄市美濃區公所高屏溪水質保護區水源保育與回饋費補助作業規定」及「台電公司促進電力發展營運協助金執行要點」規定辦理。</p>
--------	--

科目名稱及編號	單位	數量	單價	預算數	說明及收入依據
合計				24,865,000	
10023300101 一般捐獻	年	1	22,885,000	22,885,000	經濟部水利署115年度「高屏溪水質水量保護區水源保育與回饋計畫」捐助(收支對列)。
	年	1	100,000	100,000	估列台電電協會捐助「115年度發電年度促協金(運轉中)」。
	年	1	50,000	50,000	台電公司高屏發電廠補助辦理「113年美濃田園拔蘿蔔暨竹子門電廠電力宣導行銷活動」經費50千元，113年11月4日高屏字第1138142004號函(補辦預算)。
	年	1	1,740,000	1,740,000	114年度高屏溪水質水量保護區水源保育回饋分配經費差額(收支對列)。
	年	1	90,000	90,000	台電公司高屏發電廠補助辦理「美濃中秋節團圓文化祭暨電力宣導活動」經費90千元，114年7月9日高屏字第1148090429號函(補辦預算)。

高雄市美濃區公所

歲入項目說明提要與預算明細表

經常門

中華民國115年度

單位：新臺幣元

雜項收入—其他雜項收入

雜項收入—其他雜項收入

來源別子目及細目與編號	12023300210 雜項收入-其他雜項收入	承辦單位	秘書室	預算金額	25千元
歲入項目說明	一、項目內容： 依規定辦理收納之其他收入。 二、法令依據： 依據「財政收支劃分法」第29條規定辦理。				
科目名稱及編號	單位	數量	單價	預算數	說明及收入依據
合計				25,000	
12023300210 其他雜項收入	年	1	25,000	25,000	依規定辦理收納之其他收入。

高雄市美濃區公所

歲出計畫說明提要與各項費用明細表

中華民國115年度

單位：新臺幣元

一般行政—行政管理	業務計畫及工作計畫 名稱與編號	37023300101 一般行政-行政管理	承辦 單位	本所各課室	預算 金額	74,000千元	一般行政—行政管理
	歲出計畫說明	<p>一、計畫內容：</p> <ol style="list-style-type: none"> 1.綜理區務行政，依其核定之工作計畫，督導各課室且切實執行。 2.辦理本所文書處理工作。 3.辦理本所辦公物品之購置、保管、現金出納及財產管理。 4.辦理本所業務之研究發展考核工作。 5.辦理總動員及聯合服務中心便民服務。 6.依照規定辦理歲計、會計、統計工作。 7.依照人事法令辦理本所有關人事及保防工作。 <p>二、預期成果： 區務行政業務按工作計畫如期完成。</p>					
分支計畫及用途別科目		單位	數量	單價	預算數	說 明	
合計					74,000,000	市款72,575,000元，收支併列1,425,000元	
01一般業務					74,000,000	市款72,575,000元，收支併列1,425,000元	
1000 人事費					56,522,000	市款56,522,000元	
1015 法定編制人員待遇		年	1	41,532,000	41,532,000	職員待遇(詳人事費彙計表)。	
1025 技工及工友待遇		年	1	1,351,000	1,351,000	技工及工友待遇(詳人事費彙計表)。	
1030 獎金		年	1	2,688,000	2,688,000	考績獎金(詳人事費彙計表)。	
		年	1	4,168,000	4,168,000	年終工作獎金(詳人事費彙計表)。	
1035 其他給與		年	1	960,000	960,000	休假補助(詳人事費彙計表)。	
1040 加班費					2,031,000		

高雄市美濃區公所

歲出計畫說明提要與各項費用明細表

中華民國115年度

單位：新臺幣元

分支計畫及用途別科目	單位	數量	單價	預算數	說 明
1055 保險	年	1	40,000	40,000	超時加班費。
	年	1	1,991,000	1,991,000	未休假加班費(詳人事費彙計表)。
	年	1	2,268,000	2,268,000	健保費(詳人事費彙計表)。
	年	1	1,400,000	1,400,000	公保費(詳人事費彙計表)。
	年	1	124,000	124,000	勞保費(詳人事費彙計表)。
2000 業務費				15,932,000	市款14,507,000元，收支併列1,425,000元
2003 教育訓練費				20,000	
	年	1	20,000	20,000	現職員工教育訓練補助費。
2024 稅捐及規費				73,930	
	年	1	32,000	32,000	房屋稅及地價稅等。
	年	1	18,350	18,350	公務車輛牌照稅(詳公務車輛明細表)。
	年	1	450	450	公務車輛檢驗費(詳公務車輛明細表)。
	年	1	23,130	23,130	公務車輛燃料使用費(詳公務車輛明細表)。
2027 保險費				28,861	
	年	1	28,861	28,861	公務車輛保險費(詳公務車輛明細表)。
2030 兼職費				6,000	
	年	1	6,000	6,000	兼職人員酬金。
2051 物品				127,430	
	年	1	127,430	127,430	公務車輛油料(詳公務車輛明細表)。
2054 一般事務費				15,253,246	
	人x年	19x1	75,000	1,425,000	內政部補助里長年終事務補助費(中央補助)。
	年	1	370,818	370,818	處理經常一般公務各項費用雜支。

高雄市美濃區公所

歲出計畫說明提要與各項費用明細表

中華民國115年度

單位：新臺幣元

分支計畫及用途別科目	單位	數量	單價	預算數	說 明	
一般行政—行政管理	年	1	50,400	50,400	行政大樓保全費。	
	年	1	99,900	99,900	公務人員健康檢查費(區長10,000、主秘8,900、員工17人*4,500、職工1人*4500)。	
	年	1	838,128	838,128	里鄰長健保費機關補助款。	
	里x月	19×12	50,000	11,400,000	里長事務補助費。	
	人x年	19×1	16,000	304,000	里長健康檢查費。	
	人x年	19×1	15,000	285,000	里長保險費。	
	人x月	10×12	4,000	480,000	里幹事駐里事務費。	
	2066 車輛及辦公器具養護費			85,300		
		年	1	85,300	85,300	公務車輛養護費(詳公務車輛明細表)。
	2072 國內旅費			169,233		
	年	1	169,233	169,233	因公出差旅費。	
2093 特別費			168,000			
	月	12	14,000	168,000	區長特別費。	
3000 設備及投資			1,450,000	1,450,000	市款1,450,000元	
3025 運輸設備費			1,450,000			
	輛	1	910,000	910,000	增購油電小客車。	
	輛	6	90,000	540,000	購置重型電動機車(不含電池)汰換。	
4000 獎補助費			96,000	96,000	市款96,000元	
4085 獎勵及慰問			96,000			
	人x年	16×1	6,000	96,000	退休人員三節慰問金。	

高雄市美濃區公所

歲出計畫說明提要與各項費用明細表

中華民國115年度

單位：新臺幣元

區公所業務—業務管理	業務計畫及工作計畫 名稱與編號	37023300401 區公所業務-業務管理	承辦 單位	本所各課室	預算 金額	68,469千元	區公所業務—業務管理
	歲出計畫說明	<p>一、計畫內容：</p> <ol style="list-style-type: none"> 1.秉承上級命令，辦理本轄區內民政、兵役、社會、經建、農業等各項工作。 2.辦理客家委員會補助本轄區內相關計畫。 3.辦理經濟部水利署「高屏溪水質水量保護區水源保育與回饋計畫」。 4.辦理台電協會發電年度促協金。 <p>二、預期成果： 各項交辦業務期能達成優異成果。</p>					
用途別科目		單位	數量	單價	預算數	說 明	
合計					68,469,000	市款24,943,600元，收支併列43,525,400元	
2000 業務費					24,937,000	市款11,598,000元，收支併列13,339,000元	
2006 水電費					871,000		
		年	1	22,000	22,000	本所及活動中心水費。	
		年	1	1,000	1,000	東門樓水費。	
		年	1	848,000	848,000	本所及活動中心電費。	
2009 通訊費					400,000		
		年	1	400,000	400,000	郵資電話費。	
2018 資訊服務費					200,000		
		年	1	180,000	180,000	公務所需資訊服務及維修費用。	
		年	1	20,000	20,000	役政資訊系統設備維護費。	
2021 其他業務租金					89,000		
		年	1	89,000	89,000	影印機租金費。	
2033 約用人員酬金					1,987,000		

高雄市美濃區公所

歲出計畫說明提要與各項費用明細表

中華民國115年度

單位：新臺幣元

用途別科目	單位	數量	單價	預算數	說 明
2036 按日按件計資酬金	年	1	1,487,000	1,487,000	業務助理3人(含勞保、健保及勞退準備金)。
	年	1	500,000	500,000	經濟部水利署高屏溪水質水量保護區水源保育與回饋計畫，捐助辦理保護區巡查費用薪資及勞健保費(回饋金收支對列)。
	人x次	9×36	1,000	324,000	調解委員出席費。
	人x次	11×2	500	11,000	租佃委員出席費。
2051 物品				297,600	
2054 一般事務費	年	1	154,600	154,600	事務用品等(消耗品)。
	年	1	143,000	143,000	事務用品等(非消耗品)。
				18,088,400	
	年	1	20,000	20,000	里長業務會報。
	年	1	100,300	100,300	文具紙張及各種表冊印刷費等。
	人	382	12	4,584	鄰長訓練講義印刷費。
	年	1	60,000	60,000	役政經費。
	年	1	200,000	200,000	災害防救等業務經費。
	年	1	7,500	7,500	民防團年度基本訓練經費。
	年	1	50,000	50,000	檔案銷毀作業等經費。
	年	1	51,000	51,000	辦理臨時攤販市場計畫清潔、管理及相關雜支費(場地設施使用費收入，收支對列)。
	年	1	100,000	100,000	老人活動中心相關經費。
	里x年	19×1	7,000	133,000	各里舉辦睦鄰聯誼相關經費。
年	1	200,000	200,000	十大觀光小城推動及宣傳相關經費等。	
年	1	90,000	90,000	台電公司高屏發電廠捐助辦理「114年美濃中秋節團圓文化祭暨電力宣導活動」(回饋金收支對列，補辦預算)。	

區公所業務—業務管理

區公所業務—業務管理

高雄市美濃區公所

歲出計畫說明提要與各項費用明細表

中華民國115年度

單位：新臺幣元

區公所業務—業務管理

區公所業務—業務管理

用途別科目	單位	數量	單價	預算數	說明
	年	1	50,000	50,000	台電公司高屏發電廠補助辦理「113年美濃田園拔蘿蔔暨竹子門電廠電力宣導行銷活動」經費(回饋金收支對列，補辦預算)。
	年	1	50,000	50,000	辦理公文電子檔案目錄彙送等作業。
	人x年	381×1	800	304,800	鄰長意外保險費。
	年	1	800,000	800,000	客家委員會補助辦理「美濃客庄輕旅行暨花海開園活動」(中央補助，補辦預算)。
	年	1	1,000,000	1,000,000	客家委員會補助辦理「2025美濃字紙祭文化節」(中央補助，補辦預算)。
	年	1	500,000	500,000	客家委員會補助辦理「113年度推動客語為通行語執行成效」(中央補助，補辦預算)。
	年	1	274,000	274,000	客家委員會補助辦理「尋根美濃，藝起說客話」(中央補助，補辦預算)。
	年	1	450,000	450,000	辦公廳舍環境清潔維護費。
	年	1	100,000	100,000	台電公司發電年度促協金(運轉中)捐助辦理各項藝文推展、研習及增進民眾福祉等活動經費(回饋金收支對列)。
	年	1	299,000	299,000	衛生福利部中央健康保險署補助辦理健保業務經費(一般性補助款149,000元，配合款150,000元)。
	年	1	60,000	60,000	經濟部水利署高屏溪水質水量保護區水源保育與回饋計畫，捐助辦理講客暑期夏令營(回饋金收支對列)。
	人x年	419×1	3,800	1,592,200	鄰長文康活動費(每里含里長及工作人員各1人)。
	人x年	58×1	448	25,984	資深鄰長之獎勵。
	人x年	20×1	672	13,440	特優鄰長之獎勵。
	里x次	19×1	168	3,192	鄰長會議經費。

高雄市美濃區公所

歲出計畫說明提要與各項費用明細表

中華民國115年度

單位：新臺幣元

用途別科目	單位	數量	單價	預算數	說明
區公所業務—業務管理	里x年	2×1	2,800	5,600	里民大會開會費。
	年	1	5,600	5,600	調解業務費。
	人x年	9×1	3,800	34,200	調解委員文康活動費。
	人x年	11×1	3,800	41,800	租佃委員文康活動費。
	人x月	20×12	240	57,600	租佃委員及調解委員新聞及相關資訊取得費(租佃委員11人，調解委員9人)。
	人x月	381×12	240	1,097,280	鄰長新聞及相關資訊取得費。
	人x月	19×12	240	54,720	里長報費。
	區x年	1×1	100,800	100,800	區婦女社會參與促進小組業務費。
	區x年	1×1	16,800	16,800	登革熱防治業務經費。
	年	1	2,280,000	2,280,000	區里公共設施及環境改善費。
	年	1	2,500,000	2,500,000	經濟部水利署高屏溪水質水量保護區水源保育與回饋計畫，捐助辦理本區特色推廣活動(彩繪大地、送聖蹟文化節、徐生明盃少棒錦標賽、農特產品行銷、中秋端午民俗文化祭宣傳暨客家特色市集行銷)(回饋金收支對列)。
	年	1	2,200,000	2,200,000	經濟部水利署高屏溪水質水量保護區水源保育與回饋計畫，捐助辦理保護區內經濟弱勢獨居老人送餐服務(回饋金收支對列)。
	年	1	750,000	750,000	經濟部水利署高屏溪水質水量保護區水源保育與回饋計畫，捐助辦理水資源教育宣導暨農民節、母親節、父親節、重陽節表揚活動(回饋金收支對列)。
	年	1	2,400,000	2,400,000	經濟部水利署高屏溪水質水量保護區水源保育與回饋計畫，捐助辦理社區巴士(回饋金收支對列)。
年	1	5,000	5,000	經濟部水利署高屏溪水質水量保護區水源保育與回饋計畫，捐助辦理緊急使用之準備金(回饋金收支對列)。	

區公所業務—業務管理

高雄市美濃區公所

歲出計畫說明提要與各項費用明細表

中華民國115年度

單位：新臺幣元

	用途別科目	單位	數量	單價	預算數	說 明
區公所業務—業務管理	2063 房屋建築養護費				1,371,000	
		年	1	461,000	461,000	辦公廳舍及經管建物維護費。
		年	1	290,000	290,000	經濟部水利署高屏溪水質水量保護區水源保育與回饋計畫，捐助辦理本所辦公廳舍維護(回饋金收支對列)。
		年	1	60,000	60,000	本所辦公廳舍修繕維護費(收支對列)。
		年	1	560,000	560,000	經濟部水利署高屏溪水質水量保護區水源保育與回饋計畫，捐助辦理公共設施及活動中心修繕維護(回饋金收支對列)。
	2069 設施及機械設備養護費				1,288,000	
		年	1	218,000	218,000	電梯及空調機電設備系統等維修養護費。
		年	1	40,000	40,000	消防安全設備檢修。
		年	1	30,000	30,000	門窗桌椅等各項設備養護費。
		年	1	1,000,000	1,000,000	經濟部水利署高屏溪水質水量保護區水源保育與回饋計畫，捐助辦理公共區域綠美化工程及公園綠地等環境維護費(回饋金收支對列)。
	2072 國內旅費				10,000	
		年	1	10,000	10,000	因公出差旅費。
	3000 設備及投資				33,868,000	市款4,201,600元，收支併列29,666,400元
	3010 房屋建築及設備費				10,000	
		年	1	10,000	10,000	經濟部水利署高屏溪水質水量保護區水源保育與回饋計畫，捐助辦理本所辦公廳舍整修(回饋金收支對列)。
	3015 公共建設及設施費				33,548,000	
		年	1	4,390,000	4,390,000	客家委員會補助辦理「美濃區南隆輔天五穀宮前廣場環境改善規劃設計暨工程施作案」(中央補助3,688千元，配合款702千元，補辦預算)。

高雄市美濃區公所

歲出計畫說明提要與各項費用明細表

中華民國115年度

單位：新臺幣元

區公所業務—業務管理

區公所業務—業務管理

用途別科目	單位	數量	單價	預算數	說明
	年	1	800,000	800,000	客家委員會補助辦理「高雄市美濃區廣林買菸場既有建築再利用先期評估規劃案」(中央補助672千元，配合款128千元，補辦預算)。
	年	1	1,494,000	1,494,000	行政院核定本府「113年凱米風災所需公共設施復建經費」—美濃區龍肚里茶頂山清泉寺邊坡擋土牆災害復建工程(113年7月凱米颱風)(補辦預算)。
	年	1	729,000	729,000	行政院核定本府「113年9月豪雨及山陀兒颱風所需公共設施復建經費」—「美濃區中圳里福美路26號旁道路擋土牆災害復建工程(113年9月豪雨及山陀兒颱風)(補辦預算)。
	年	1	797,000	797,000	行政院核定本府「113年9月豪雨及山陀兒颱風所需公共設施復建經費」—「美濃區中圳里環湖路無尾巷道路擋土牆災害復建工程(113年9月豪雨及山陀兒颱風)(補辦預算)。
	年	1	10,000	10,000	經濟部水利署高屏溪水質水量保護區水源保育與回饋計畫，捐助辦理公共設施及活動中心興建及管理費用(回饋金收支對列)。
	年	1	7,600,000	7,600,000	客家委員會補助辦理「高雄市美濃區美濃水圳周邊環境改善設計暨工程施作案」(中央補助6,384千元，配合款1,216千元，補辦預算)。
	年	1	13,470,000	13,470,000	客家委員會補助辦理「高雄市美濃區美濃朝天五穀宮周邊環境營造規劃設計暨工程施作案」(中央補助11,315千元，配合款2,155千元，補辦預算)。
	年	1	3,000,000	3,000,000	交通部公路局補助辦理「均衡城鄉-都市計畫區外非公路系統道路改善計畫」(中央補助，補辦預算)。
	年	1	605,000	605,000	行政院核定本府「113年9月豪雨及山陀兒颱風所需公共設施復建經費」—「美濃區龍肚里

高雄市美濃區公所

歲出計畫說明提要與各項費用明細表

中華民國115年度

單位：新臺幣元

用途別科目	單位	數量	單價	預算數	說明
3030 資訊軟硬體設備費	年	1	653,000	653,000	茶頂山往天雲宮道路擋土牆災害復建工程(113年9月豪雨及山陀兒颱風)(補辦預算)。
	年	1	310,000	310,000	行政院核定本府「113年1027地震及10月康芮颱風所需公共設施復建經費」—美濃區龍肚里茶頂山往天雲宮擋土牆災害復建工程(113年1027地震及10月康芮颱風)(補辦預算)
4000 獎補助費				9,664,000	市款9,144,000元，收支併列520,000元
4025 政府機關間之補助	年	1	160,000	160,000	經濟部水利署高屏溪水質水量保護區水源保育與回饋計畫，捐助辦理補助區內公立學校國中、小學教學設備費等(回饋金收支對列)。
	年	1	160,000	160,000	經濟部水利署高屏溪水質水量保護區水源保育與回饋計畫，捐助辦理補助區內公立學校國中、小學教學相關業務費等(回饋金收支對列)。
4090 其他補助及捐助	年	1	200,000	200,000	經濟部水利署高屏溪水質水量保護區水源保育與回饋計畫，捐助辦理補助區內社區活動中心廳舍設備費等(回饋金收支對列)。
	人x月	381×12	2,000	9,144,000	鄰長工作協助費。

區公所業務—業務管理

區公所業務—業務管理

高雄市美濃區公所

歲出計畫說明提要與各項費用明細表

中華民國115年度

單位：新臺幣元

基層建設—小型工程	業務計畫及工作計畫 名稱與編號	58023300201 基層建設-小型工程	承辦 單位	本所經建課	預算 金額	21,215千元	基層建設—小型工程
	歲出計畫說明	<p>一、計畫內容： 1.配合市政發展，加速改善民眾生活及生產環境，積極辦理基層建設小型工程案件。 2.辦理經濟部水利署「高屏溪水質水量保護區水源保育與回饋計畫」。</p> <p>二、預期成果： 基層建設小型工程案件迅速辦理，將可促進地方發展，改善民眾居住環境，增進民眾對政府之向心力。</p>					
用途別科目		單位	數量	單價	預算數	說 明	
合計					21,215,000	市款7,705,000元，收支併列 13,510,000元	
2000 業務費					1,500,000	市款1,500,000元	
2069 設施及機械設備養護費		年	1	1,500,000	1,500,000	6公尺以下之行道樹管理維護費。	
3000 設備及投資					19,715,000	市款6,205,000元，收支併列 13,510,000元	
3015 公共建設及設施費		年	1	4,205,000	4,205,000	修建6公尺以下巷道工程。	
		年	1	2,000,000	2,000,000	6公尺以下道路維護費。	
		年	1	2,100,000	2,100,000	經濟部水利署高屏溪水質水量保護區水源保育與回饋計畫，捐助辦理南隆地區中壇等7里道路改善工程(回饋金收支對列)。	
		年	1	1,800,000	1,800,000	經濟部水利署高屏溪水質水量保護區水源保育與回饋計畫，捐助辦理美濃地區合和等6里道路改善工程(回饋金收支對列)。	

高雄市美濃區公所

歲出計畫說明提要與各項費用明細表

中華民國115年度

單位：新臺幣元

用途別科目	單位	數量	單價	預算數	說明
基層建設—小型工程	年	1	1,800,000	1,800,000	經濟部水利署高屏溪水質水量保護區水源保育與回饋計畫，捐助辦理龍肚、廣林等6里道路改善工程(回饋金收支對列)。
	年	1	5,020,000	5,020,000	經濟部水利署高屏溪水質水量保護區水源保育與回饋計畫，捐助辦理美濃區內道路改善工程(回饋金收支對列)。
	年	1	1,740,000	1,740,000	經濟部水利署114年度高屏溪水質水量保護區水源保育回饋分配經費差額，捐助辦理美濃區內道路、排水整治工程(回饋金收支對列)。
	年	1	1,000,000	1,000,000	經濟部水利署高屏溪水質水量保護區水源保育與回饋計畫，捐助辦理美濃區內排水溝改善及維護工程(回饋金收支對列)。
	年	1	50,000	50,000	經濟部水利署高屏溪水質水量保護區水源保育與回饋計畫，捐助辦理美濃區內路面坑洞修補道路維護工程(回饋金收支對列)。

高雄市美濃區公所

各項費用彙計表

中華民國115年度

單位：新臺幣千元

工作計畫名稱及編號	37023300101 行政管理	37023300401 業務管理	58023300201 小型工程	合 計		
第一、二級用途別 科目名稱及編號						
合 計	74,000	68,469	21,215	163,684		
100000 人事費	56,522			56,522		
101500 法定編制人員待遇	41,532			41,532		
102500 技工及工友待遇	1,351			1,351		
103000 獎金	6,856			6,856		
103500 其他給與	960			960		
104000 加班費	2,031			2,031		
105500 保險	3,792			3,792		
200000 業務費	15,932	24,937	1,500	42,369		
200300 教育訓練費	20			20		
200600 水電費		871		871		
200900 通訊費		400		400		
201800 資訊服務費		200		200		
202100 其他業務租金		89		89		
202400 稅捐及規費	74			74		
202700 保險費	29			29		
203000 兼職費	6			6		
203300 約用人員酬金		1,987		1,987		
203600 按日按件計資酬金		335		335		
205100 物品	127	298		425		
205400 一般事務費	15,253	18,088		33,342		
206300 房屋建築養護費		1,371		1,371		
206600 車輛及辦公器具養護費	85			85		
206900 設施及機械設備養護費		1,288	1,500	2,788		
207200 國內旅費	169	10		179		
209300 特別費	168			168		
300000 設備及投資	1,450	33,868	19,715	55,033		
301000 房屋建築及設備費		10		10		
301500 公共建設及設施費		33,548	19,715	53,263		
302500 運輸設備費	1,450			1,450		
303000 資訊軟硬體設備費		310		310		

高雄市美濃區公所
各項費用彙計表

中華民國115年度

單位：新臺幣千元

工作計畫名稱及編號	37023300101 行政管理	37023300401 業務管理	58023300201 小型工程	合 計		
第一、二級用途別 科目名稱及編號						
400000獎補助費	96	9,664		9,760		
402500政府機關間之補助		320		320		
408500獎勵及慰問	96			96		
409000其他補助及捐助		9,344		9,344		

高雄市美濃區公所
歲出一級用途別科目分析表

中華民國115年度

單位：新臺幣千元

名稱及編號	合計	經常支出						資本支出					
		人事費	業務費	獎補助費	債務費	預備金	小計	人事費	業務費	設備及投資	獎補助費	預備金	小計
合計	163,684	56,522	42,369	9,400			108,291			55,033	360		55,393
37023300000 民政支出	142,469	56,522	40,869	9,400			106,791			35,318	360		35,678
37023300100 一般行政	74,000	56,522	15,932	96			72,550			1,450			1,450
37023300101 行政管理	74,000	56,522	15,932	96			72,550			1,450			1,450
37023300400 區公所業務	68,469		24,937	9,304			34,241			33,868	360		34,228
37023300401 業務管理	68,469		24,937	9,304			34,241			33,868	360		34,228
58023300000 交通支出	21,215		1,500				1,500			19,715			19,715
58023300200 基層建設	21,215		1,500				1,500			19,715			19,715
58023300201 小型工程	21,215		1,500				1,500			19,715			19,715

高雄市美濃區公所

資本支出分析表

中華民國115年度

單位：新臺幣千元

名稱及編號	合計	設備及投資								其他資本支出	
		土地	房屋建築及設備	公共建設及設施	機械設備	運輸設備	資訊軟硬體設備	雜項設備	權利		投資
合計	55,393		10	53,263		1,450	310				360
37023300100 一般行政	1,450					1,450					
37023300101 行政管理	1,450					1,450					
37023300400 區公所業務	34,228		10	33,548			310				360
37023300401 業務管理	34,228		10	33,548			310				360
58023300200 基層建設	19,715			19,715							
58023300201 小型工程	19,715			19,715							

高雄市美濃區公所

人事費彙計表

中華民國115年度

單位：新臺幣元

類別	預算員額	全年度人事費											備註	
		民意代表待遇	政務人員待遇	法定編制人員待遇	約聘僱人員待遇	技工及工友待遇	獎金	其他給與	加班費	退休退職給付	退休離職儲金	保險		合計
合計	63			41,532,000		1,351,000	6,856,000	960,000	2,031,000			3,792,000	56,522,000	加班費40,000元。
正式員額	60			41,532,000			6,500,000	912,000	1,879,000			3,600,000	54,423,000	
職員	60			41,532,000			6,500,000	912,000	1,879,000			3,600,000	54,423,000	
技工	2					913,000	266,000	32,000	76,000			129,000	1,416,000	
工友	1					438,000	90,000	16,000	36,000			63,000	643,000	
其他人事費									40,000				40,000	

高雄市美濃區公所

公務車輛明細表

中華民國115年度

單位：新臺幣元

業務計畫 及工作計 畫名稱	車輛 數	車輛 種類	乘客 人數 (不含 司機)	購置 年月	汽缸總 排氣量 (立方 公分)	牌照稅 (全年)	燃料使 用費 (全年)	油料費(全年)			養 護 費	車輛 保險 費	車輛 檢驗 費	備註
								數量 (公升)	單價 (元)	金額				
一般行政 行政管理		現有車輛				11,230	18,330			94,712	77,000	26,378	450	
	1	小客貨兩用車	5	10605	2359	11,230	6,180	1,668	28.7	47,872	49,000	2,915	450	公務車，車號 ATB-7695
	1	重型機車		09607	124									338-BJE預計 11501汰換
	1	重型機車		09607	124									359-BJE預計 11501汰換
	1	重型機車		09607	124									362-BJE預計 11501汰換
	1	重型機車		09607	124		450	204	28.7	5,855	2,000	711		376-BJE
	1	重型機車		10007	124		450	204	28.7	5,855	2,000	711		580-HKK
	1	重型機車		10007	124		450	204	28.7	5,855	2,000	711		581-HKK
	1	重型機車		10007	124		450	204	28.7	5,855	2,000	711		583-HKK
	1	重型機車		10007	124									590-HKK預計 11501汰換
	1	重型機車		10007	124									596-HKK預計 11501汰換
	1	重型機車		10305	124		450	204	28.7	5,855	2,000	711		958-PSN
	1	重型機車		10305	124		450	204	28.7	5,855	2,000	711		959-PSN
	1	重型機車		10305	124		450	204	28.7	5,855	2,000	711		960-PSN
	1	重型機車		10305	124		450	204	28.7	5,855	2,000	711		961-PSN
19	重型機車		10907	124		8,550		28.7			13,509		車號：NCD- 8615，NCD- 8616，NCD- 8617，NCD- 8618，NCD- 8619，NCD- 8620，NCD- 8621，NCD-	

高雄市美濃區公所

公務車輛明細表

中華民國115年度

單位：新臺幣元

業務計畫及工作計畫名稱	車輛數	車輛種類	乘客人數(不含司機)	購置年月	汽缸總排氣量(立方公分)	牌照稅(全年)	燃料使用費(全年)	油料費(全年)			養護費	車輛保險費	車輛檢驗費	備註
								數量(公升)	單價(元)	金額				
一般行政 行政管理	6	電動機車	1	11501	40馬力以下						12,000	4,266		8622, NCD- 8623, NCD- 8625, NCD- 8626, NCD- 8627, NCD- 8629, NCD- 8630, NCD- 8632, NCD- 8633, NCD- 8635, NCD- 8636, NCD- 8637 汰換338-BJE 汰換359-BJE 汰換362-BJE 汰換587-HKK 汰換590-HKK 汰換596-HKK
		本年度新增車輛				7,120	4,800			32,718	8,300	2,483		
	1	油電混合動力車	4	11501	1800	7,120	4,800	1,140	28.7	32,718	8,300	2,483		增購
		合計				18,350	23,130			127,430	85,300	28,861	450	

歲出按職能及經

中華民國115

職能別分類	經濟性分類	經常支出							資本支出					
		受僱人員報酬	購買商品及勞務支出	債務利息	土地租金支出	經常移轉			經常支出合計	投資及增資				
						對企業	對非營利機構及民間	對政府		對國外	對營業基金	對非營業特種基金	對民間企業	
總計		58,850	40,201					9,240			108,291			
01 一般公共事務		58,850	38,701					9,240			106,791			
02 防衛														
03 公共秩序與安全														
04 教育														
05 保健														
06 社會安全與福利														
07 住宅及社區服務														
08 娛樂、文化與宗教														
09 燃料與能源														
10 農、林、漁、牧業														
11 礦業、製造業及營造業														
12 運輸及通信			1,500								1,500			
13 其他經濟服務														
14 環境保護														
15 其他支出														

濃區公所

濟性綜合分類表

年度

單位：新臺幣千元

資本支出														
資本移轉				土地購入	無形資產購入	固定資本形成							資本支出合計	總計
對企業	對非營利 家庭及機 構間	對政府	對國外			住宅	非住宅 房屋	營建 工程	運輸 工具	資訊 軟體	機器 其他 設備	土地 改良		
	200						10	53,263	1,450			470	55,393	163,684
	200						10	33,548	1,450			470	35,678	142,469
								19,715					19,715	21,215