

中華民國 109 年

高雄市岡山區
區政統計年報



高雄市岡山區公所編印

中華民國110年8月

序言

相傳古老的岡山是一片荒涼的原野，到處都長著茅草(也叫做「藁仔」)，所以當時岡山就叫做「竿藁林」，此地也是府城(台南)到市城(左營)之間步行往返的中點休息站。當時一位好心的蔡姓老先生就築茅屋於路旁，擺攤位賣雜物，供應茶水，方便往來的旅客，因此遠來定居的人越來越多，不久這裡就成為一個小村落。後來為了紀念這位老先生，就以老先生是「阿公」，茅屋為「店」，把這個地方叫做「阿公店」或是「翁店」。甲午戰後，日本佔領台灣，因為阿公店街東方有大小崗山，恰巧與日本本州島岡山縣的名稱相同，在當年「皇民化」的政策下，於一九二〇年正式定名為「岡山」，沿用至今。

區公所之業務本是市府與人民之間的溝通橋樑，對於政府政策和人民動向都有最直接的關聯性，因此應密切關注區政業務之發展變化。統計，對一定資料的測定與收集，並將其整理和歸納，令其作為一般實施計畫或決策時所需要的重要資訊。因此本所秉持客觀而具體的數據資料，積極編製「區政統計年報」。

本所統計年報各項數據資料係由本所各單位和本區相關機關編送各項報表，並經整理與歸納成冊。以統計報表為主，提供本所或相關各界在未來對於本區相關發展政策決定、效能達到施政績效的準確度和計畫擬定、績效考核之重要參據。

區長 黃中中 謹識

中華民國110年8月

凡 例

- 一、本年報編印之目的，為提供本區基本概況資料及重要施政成果，以供各機關參考應用。
- 二、本年報所列資料係取自本所各課室暨市政府各局處編報之公務統計報表及中央各部會公布之調查結果報告資料，加以整理彙編。
- 三、本年報所列數字，以民國109年資料為主，主要為岡山區資料，為便於長期時間數列之比較，以明瞭歷年施政情形，藉以觀往知來，亦將101年至108年之歷年資料併計刊列，至於本年數字若與以前年度各期有出入者，以本年度所列數字為準。
- 四、本年報計分土地、人口、行政組織、農林漁牧、工商業及區建設、金融財稅、教育文化、衛生、環境保護、社會福利、其他等11類表報。
- 五、本年報所列度量衡單位，一律採用公制，如有原非公制者，均經折算為公制，以資劃一，如有特殊情形而採用其他單位者，已分別予以註明。表內數字因尾數四捨五入，故部分總數與細數之間，或有未能吻合情事。
- 六、表內所稱年係指全年，年底係指該年12月底，月係指全月，有特殊情形者稱年度或學年度等。
- 七、本年報各表內所用符號代表意義如下：
 - 「—」表示無數值或數值無統計。
 - 「--」表示無意義數值。
 - 「…」表示數值尚未發布。
 - 「0」代表數值不及半單位。
- 八、本年報由本所各課室提供相關資料，始克完成，至紉公誼，謹致謝忱，統計數字若有疏漏之處，敬請不吝指正。

目錄

頁次

壹、土地

1-1 區境界	1
1-2 實施三七五減租後佃農購買耕地面積與戶數	2
1-3 實施三七五減租成果	3
1-4 已登記土地面積	5
1-5 公告土地現值統計表	13

貳、人口

2-1 現住戶數、人口密度及性別比例	15
2-2 戶籍動態	19
2-3 現住人口之年齡分配	35
2-4 現住人口之年齡結構	45
2-5 15歲以上現住人口之教育程度—按年齡別分	49
2-6 現住人口之婚姻狀況—按年齡別分	57
2-7 現住人口之婚姻狀況—按里別分	61
2-8 現住原住民戶口數	65
2-9 新住民人口數	69

參、行政組織

3-1 區公所組織系統	71
3-2 區公所編製及現有員額	72
3-3 區公所員工按職等別及性別分	74
3-4 區公所現有職員數—按年齡分	76
3-5 區公所現有職員數—按教育程度分	78
3-6 里長選舉概況	80
3-7 鄰長遴聘概況	84
3-8 鄰長異動概況	88

肆、農林漁牧

4-1 耕地面積	92
----------	----

伍、工商業及區建設

5-1 營運中工廠家數	94
-------------	----

5-2 自來水供水普及率	98
--------------	----

陸、金融、財稅

6-1 歲入預決算—按來源別分	100
-----------------	-----

6-2 歲出預決算—按政事別分	104
-----------------	-----

6-3 區公所經費預算數額—按工作計畫別分	112
-----------------------	-----

6-4 區公所經費預算數額—按用途別科目分	114
-----------------------	-----

柒、教育文化

7-1 境內國民中學概況	116
--------------	-----

7-2 境內國民小學概況	118
--------------	-----

捌、衛生

8-1 醫療機構及其他醫事機構開（執）業醫事人員數	122
---------------------------	-----

8-2 公私立醫療機構數及病床數	126
------------------	-----

8-3 藥商家數	132
----------	-----

玖、環境保護

9-1 改善市容查報有關案件執行情形	133
--------------------	-----

拾、社會福利

10-1 推行社區發展工作成果	135
-----------------	-----

10-2 社區發展協會會員人數	137
-----------------	-----

10-3 社會福利及救濟概況	141
----------------	-----

10-4 遭受災害救助情形	143
---------------	-----

10-5 辦理急難救助概況.....	145
10-6 低收入戶人口.....	147
10-7 身心障礙人口一覽表.....	149
10-8 區公所全民健保第一、五、六類保險對象統計.....	155

拾壹、其他

11-1 辦理調解業務概況.....	156
11-2 調解委員會組織概況.....	160
11-3 神壇、寺廟、財團法人寺廟一覽表.....	162
11-4 聚會所、財團法人教會概況.....	164
11-5 宗教團體興辦公益慈善及社會教化事業概況.....	166
11-6 服兵役役男列級家屬各項慰、補助費發放情形.....	168
11-7 服兵役役男列級家屬安家生活扶助費發放情形.....	170

壹、土地

表 1-1 區境界

方位別	地點	經緯度			
		度	分	秒	
中心地點	台上里	東經	120	17	54
		北緯	22	48	32
極東	三和里	東經	120	21	3
		北緯	22	49	30
極西	本洲里	東經	120	15	11
		北緯	22	48	35
極南	白米里	東經	120	16	49
		北緯	22	45	56
極北	三和里	東經	120	20	39
		北緯	22	50	31

資料來源：本所經建課(高雄市行動地籍圖資定位系統)

表 1-2 實施三七五減租後佃農購買耕地面積與戶數

年別	面積（公頃）				戶數(戶)
	合計	田	旱	其他	
民國101年 2012	315.87	202.11	112.75	1.01	799
民國102年 2013	315.87	202.11	112.75	1.01	799
民國103年 2014	315.89	202.11	112.77	1.01	800
民國104年 2015	315.90	202.12	112.77	1.01	801
民國105年 2016	315.90	202.12	112.77	1.01	801
民國106年 2017	315.90	202.12	112.77	1.01	801
民國107年 2018	315.90	202.12	112.77	1.01	801
民國108年 2019	315.90	202.12	112.77	1.01	801
民國109年 2020	315.90	202.12	112.77	1.01	801

資料來源：本所民政課

表 1-3 實施三七

年底別	佃農戶數(戶)	土地筆數(筆)	租約件數(件)
民國101年 2012	96	96	74
民國102年 2013	90	89	69
民國103年 2014	89	91	68
民國104年 2015	84	94	64
民國105年 2016	74	83	55
民國106年 2017	61	77	50
民國107年 2018	60	76	49
民國108年 2019	70	75	48
民國109年 2020	62	71	45

資料來源：本所民政課

五減租成果

訂約面積 (公頃)				
合計	田	旱	其他	
18.4135	13.6866	4.7269	-	-
17.6233	13.3251	4.2982	-	-
17.1892	12.9111	4.2781	-	-
15.2116	11.0207	4.1909	-	-
13.6749	9.4927	4.1822	-	-
12.4948	8.3270	4.1678	-	-
12.3139	8.1460	4.1678	-	-
11.2022	7.0344	4.1678	-	-
10.6119	6.7675	3.8444	-	-

表 1-4 已登記

年底別	土地權屬別	總計	非都市用地		
			合計	甲種 建築用地	乙種 建築用地
民國101年 2012	共計	4,905.0910	3,172.6910	21.8610	92.3784
	公有	1,960.3900	1,353.7700	0.4927	1.6413
	私有	2,894.9400	1,790.1700	21.1297	90.1431
	公私共有	49.7563	28.7471	0.2386	0.5940
民國102年 2013	共計	4,908.9300	3,174.1500	21.8528	92.5982
	公有	1,925.5000	1,321.7700	0.4658	1.6264
	私有	2,934.0800	1,824.0500	21.0998	90.8448
	公私共有	49.3497	28.3272	0.2871	0.1269
民國103年 2014	共計	4,911.5200	3,177.3800	21.8541	92.8027
	公有	1,923.7400	1,313.6300	0.4658	1.6239
	私有	2,937.7700	1,834.5600	21.1011	91.0524
	公私共有	50.0073	29.1919	0.2871	0.1263
民國104年 2015	共計	4,919.1200	3,182.1300	21.8566	92.8098
	公有	1,896.5100	1,287.9000	0.4658	1.6239
	私有	2,973.0100	1,865.0500	21.1110	91.0595
	公私共有	49.5993	29.1846	0.2798	0.1263
民國105年 2016	共計	4,919.3400	3,185.5900	21.8566	92.7937
	公有	1,896.0500	1,290.8700	0.4658	1.6239
	私有	2,973.6900	1,865.5400	21.1110	91.0434
	公私共有	49.6017	29.1846	0.2798	0.1263

資料來源：高雄市政府地政局

土地面積

單位：公頃

非都市用地

丙種 建築用地	丁種 建築用地	農牧 用地	林業 用地	養殖 用地	鹽業 用地	礦業 用地
0.9571	316.2785	1,633.3600	22.1767	95.1769	-	-
0.1710	89.9648	398.5635	22.1767	1.8835	-	-
0.7861	204.4428	1,232.2700	-	93.2934	-	-
-	21.8709	2.5230	-	-	-	-
0.9571	315.0483	1,631.2500	22.1767	94.4047	-	-
0.1710	51.2491	397.3506	22.1767	1.1492	-	-
0.7861	241.9283	1,231.3700	-	93.2556	-	-
-	21.8709	2.5230	-	-	-	-
0.9571	313.7682	1,617.9800	22.1767	94.4040	-	-
0.1710	42.4969	394.3832	22.1767	1.1492	-	-
0.7861	249.4003	1,221.0700	-	93.2548	-	-
-	21.8709	2.5230	-	-	-	-
0.9571	313.7682	1,617.8400	22.1767	94.4040	-	-
0.1710	17.3367	394.1209	22.1767	1.1492	-	-
0.7861	274.5606	1,221.1900	-	93.2548	-	-
-	21.8709	2.5230	-	-	-	-
0.9571	313.7682	1,611.4800	22.1767	94.0864	-	-
0.1710	14.6957	391.6600	22.1767	1.1492	-	-
0.7861	277.2015	1,217.2900	-	92.9372	-	-
-	21.8709	2.5230	-	-	-	-

表 1-4 已登記

年底別	土地權屬別	非都市用地			
		窯業 用地	交通 用地	水利 用地	遊憩 用地
民國101年 2012	共計	-	159.3450	112.1139	72.5286
	公有	-	139.0873	54.2387	53.3532
	私有	-	17.1568	57.5693	19.0614
	公私共有	-	3.1008	0.3058	0.1140
民國102年 2013	共計	-	161.3297	120.4685	72.5329
	公有	-	141.1638	62.8347	53.3537
	私有	-	17.0651	57.3293	19.0652
	公私共有	-	3.1008	0.3044	0.1140
民國103年 2014	共計	-	161.6589	122.8307	74.4086
	公有	-	141.9435	64.2649	55.2294
	私有	-	16.6145	57.3959	19.0652
	公私共有	-	3.1008	1.1698	0.1140
民國104年 2015	共計	-	161.7329	122.9337	74.4086
	公有	-	141.9990	64.3680	55.2294
	私有	-	16.6331	57.3959	19.0652
	公私共有	-	3.1008	1.1697	0.1140
民國105年 2016	共計	-	166.0869	126.6413	74.3521
	公有	-	146.3568	67.4952	55.1729
	私有	-	16.6292	57.9763	19.0652
	公私共有	-	3.1008	1.1697	0.1140

資料來源：高雄市政府地政局

土地面積(續1)

單位：公頃

非都市用地							都市土地及 其他
古蹟保存 用地	生態保護 用地	國土保安 用地	墳墓 用地	特定目的 事業用地	暫未編定 用地	其他 用地	
-	-	29.7000	29.7475	564.6847	22.3827	-	1,732.4000
-	-	23.0021	20.8747	526.0622	22.2563	-	606.6238
-	-	6.6979	8.8727	38.6224	0.1264	-	1,104.7700
-	-	-	-	-	-	-	21.0091
-	-	27.2190	29.7499	562.1848	22.3827	-	1,734.7800
-	-	23.0021	20.8771	524.0938	22.2563	-	603.7323
-	-	4.2169	8.8729	38.0909	0.1264	-	1,110.0300
-	-	-	-	-	-	-	21.0225
-	-	34.8129	29.7499	567.3541	22.6280	-	1,734.1300
-	-	23.0159	20.8771	523.3352	22.5016	-	610.1080
-	-	11.7965	8.8729	44.0188	0.1264	-	1,103.2100
-	-	-	-	-	-	-	20.8153
-	-	34.8124	29.7499	572.0565	22.6280	-	1,736.9900
-	-	23.0021	20.8771	522.8770	22.5016	-	608.6104
-	-	11.8103	8.8728	49.1795	0.1264	-	1,107.9700
-	-	-	-	-	-	-	20.4146
-	-	34.8124	29.7499	574.2071	22.6280	-	1,733.7500
-	-	23.0021	20.8361	523.5657	22.5016	-	605.1764
-	-	11.8103	8.9139	50.6414	0.1264	-	1,108.1500
-	-	-	-	-	-	-	20.4171

表 1-4 已登記

年底別	土地權屬別	總計	非都市用地		
			合計	甲種 建築用地	乙種 建築用地
民國106年 2017	共計	4,920.5900	3,210.3300	21.8566	92.7576
	公有	1,891.6000	1,300.3000	0.4658	1.6239
	私有	2,979.7400	1,881.0400	21.1415	91.0134
	公私共有	49.2501	28.9919	0.2493	0.1202
民國107年 2018	共計	4,925.3200	3,204.7000	21.8744	92.7951
	公有	1,914.9300	1,315.5200	0.4656	1.6165
	私有	2,981.4300	1,879.8000	21.1592	91.0602
	公私共有	28.9546	9.3747	0.2496	0.1184
民國108年 2019	共計	4,933.4479	3,203.6061	21.9041	92.7806
	公有	1,932.3444	1,322.1692	0.4659	1.5769
	私有	2,972.5001	1,872.0216	21.1886	91.0626
	公私共有	28.6034	9.4153	0.2496	0.1411
民國109年 2020	共計	4,929.3675	3,209.4820	21.9037	92.7486
	公有	1,992.3206	1,388.7804	0.4659	1.5669
	私有	2,909.8763	1,812.3345	21.1882	91.0765
	公私共有	27.1706	8.3671	0.2496	0.1052

資料來源：高雄市政府地政局

土地面積(續2)

單位：公頃

非都市用地						
丙種 建築用地	丁種 建築用地	農牧 用地	林業 用地	養殖 用地	鹽業 用地	礦業 用地
0.9571	313.7655	1,601.6900	22.1767	94.0852	-	-
0.1710	8.0161	391.7372	22.1767	1.1480	-	-
0.7861	283.8784	1,207.4300	-	92.9372	-	-
-	21.8708	2.5230	-	-	-	-
0.9571	314.4252	1,584.1100	22.1767	94.0853	-	-
0.1710	24.0816	376.3402	22.1767	1.1480	-	-
0.7861	285.3680	1,205.2500	-	92.9372	-	-
-	4.9757	2.5230	-	-	-	-
0.9637	314.5651	1,575.2014	22.5215	92.6934	-	-
0.1742	21.3048	375.3668	22.5215	2.8383	-	-
0.7895	288.2846	1,197.2646	-	89.8551	-	-
-	4.9757	2.5700	-	-	-	-
0.9637	299.7060	1,572.5689	22.5215	92.6933	-	-
0.1742	3.3444	376.4996	22.5215	2.8382	-	-
0.7895	291.3859	1,193.5462	-	89.8551	-	-
-	4.9757	2.5231	-	-	-	-

表 1-4 已登記

年底別	土地權屬別	非都市用地			
		窯業 用地	交通 用地	水利 用地	遊憩 用地
民國106年 2017	共計	-	174.2394	143.7270	74.2086
	公有	-	154.4948	75.8025	55.1550
	私有	-	16.6952	66.8593	18.9396
	公私共有	-	3.0493	1.0652	0.1140
民國107年 2018	共計	-	173.0627	159.0280	74.2037
	公有	-	156.4036	92.1264	55.2140
	私有	-	16.4311	65.7357	18.8757
	公私共有	-	0.2281	1.1660	0.1140
民國108年 2019	共計	-	174.3980	166.7051	74.4344
	公有	-	158.0685	99.8832	55.2738
	私有	-	16.1307	65.6560	19.0464
	公私共有	-	0.1988	1.1659	0.1142
民國109年 2020	共計	-	175.9931	168.7943	74.4280
	公有	-	160.1351	161.6883	55.5662
	私有	-	15.8556	6.7232	18.7476
	公私共有	-	0.0024	0.3828	0.1142

資料來源：高雄市政府地政局

土地面積(續完)

單位：公頃

非都市用地							都市土地及 其他
古蹟保存 用地	生態保護 用地	國土保安 用地	殯葬 用地	特定目的 事業用地	暫未編定 用地	其他 用地	
-	-	37.6373	29.6721	580.9236	22.6280	-	1,710.2600
-	-	23.0021	20.8360	523.2128	22.4543	-	591.3018
-	-	14.6352	8.8360	57.7107	0.1737	-	1,098.7000
-	-	-	-	-	-	-	20.2582
-	-	34.5102	29.6747	581.2952	22.5054	-	1,720.6100
-	-	19.5339	20.8387	523.0761	22.3317	-	599.4077
-	-	14.9763	8.8361	58.2191	0.1737	-	1,101.6200
-	-	-	-	-	-	-	19.5799
-	-	34.5705	29.6259	581.4936	21.7488	-	1,729.8418
-	-	19.5339	20.8387	522.7524	21.5703	-	610.1752
-	-	15.0366	8.7872	58.7412	0.1785	-	1,100.4785
-	-	-	-	-	-	-	19.1881
-	-	52.0178	29.5921	583.6850	21.8660	-	1,719.8855
-	-	36.4626	20.8387	524.9913	21.6875	-	603.5402
-	-	15.5552	8.7393	58.6937	0.1785	-	1,097.5418
-	-	-	0.0141	-	-	-	18.8035

表 1-5 公告土地

年別	總計			公有		
	筆數	面積	公告土地 現值總額	筆數	面積	公告土地 現值總額
民國101年 2012	70,887	4,908.4400	302,413,371	20,416	1,884.2400	133,818,875
民國102年 2013	71,226	4,909.3500	317,546,393	20,506	1,960.4100	142,253,687
民國103年 2014	71,757	4,909.0600	341,989,017	20,568	1,925.5000	149,545,244
民國104年 2015	72,263	4,915.5800	376,926,625	20,802	1,927.5900	166,416,231
民國105年 2016	72,755	4,919.3200	400,681,206	20,761	1,896.7100	172,860,036
民國106年 2017	73,232	4,918.9000	402,498,027	21,060	1,896.0500	172,499,752
民國107年 2018	73,916	4,920.5900	401,699,502	21,226	1,891.6000	170,642,936
民國108年 2019	74,929	4,925.3141	402,136,383	21,620	1,914.9318	171,572,651
民國109年 2020	75,831	4,933.4467	403,702,020	22,020	1,932.3444	172,061,170

資料來源：高雄市政府地政局

現值統計表

單位：公頃、千元

私有			公私共有		
筆數	面積	公告土地 現值總額	筆數	面積	公告土地 現值總額
50,089	2,974.6900	162,066,759	382	49.5189	6,527,737
50,317	2,899.1900	168,249,062	403	49.7563	7,043,644
50,778	2,934.2900	185,136,527	411	49.2754	7,307,246
51,054	2,937.9800	202,258,024	407	50.0073	8,252,370
51,596	2,973.0100	219,226,967	398	49.5993	8,594,203
51,761	2,973.2400	221,374,675	411	49.6017	8,623,600
52,277	2,979.7400	222,487,222	413	49.2498	8,569,344
52,868	2,981.4277	223,633,072	441	28.9546	6,930,660
53,362	2,972.4989	224,793,369	449	28.6034	6,847,481

貳、人 口

表 2-1 現住戶數、ノ

年底及里別	面積 (平方公里)	村里數	鄰數	戶數
				(戶)
民國101年 2012	47.9421	33	540	33,994
民國102年 2013	47.9421	33	540	34,234
民國103年 2014	47.9421	33	540	34,443
民國104年 2015	47.9421	33	530	34,654
民國105年 2016	47.9421	33	529	34,866
民國106年 2017	47.9421	33	529	34,903
民國107年 2018	47.9421	33	529	35,079
民國108年 2019	47.9421	33	529	35,377
民國109年 2020	47.9421	33	529	35,570
平安里	0.284	1	12	520
岡山里	0.643	1	28	2,078
壽天里	0.383	1	28	1,489
維仁里	0.366	1	14	441
後紅里	0.758	1	24	1,871
大遼里	1.972	1	9	523
忠孝里	0.2213	1	16	1,463
和平里	0.657	1	2	131
前峰里	0.996	1	23	1,189
劉厝里	0.876	1	12	586
協和里	2.79	1	22	1,376
後協里	0.7638	1	28	2,375
信義里	1.474	1	16	727
潭底里	1.312	1	6	322
三和里	5.862	1	8	360

資料來源：高雄市政府民政局

備註：本區各里別面積為先前釐訂，期間行政區域調整致各里別面積加總與總面積不等，俟日後測量時將一併修正。

人口密度及性別比例

現住戶口			戶量 (人/戶)	人口密度 (人/平方公里)	性別比例 (每百女子 所當男子數)
人口數(人)					
合計	男	女			
97,587	48,723	48,864	2.87	2,035.52	99.71
97,800	48,780	49,020	2.86	2,039.96	99.51
97,751	48,636	49,115	2.84	2,038.94	99.02
97,827	48,635	49,192	2.82	2,040.52	98.87
97,643	48,477	49,166	2.80	2,036.69	98.60
97,329	48,336	48,993	2.79	2,030.14	98.66
97,103	48,145	48,958	2.77	2,025.42	98.34
97,127	48,124	49,003	2.75	2,025.92	98.21
96,841	47,941	48,900	2.72	2,019.96	98.04
1,261	616	645	2.43	4,440.14	95.50
5,178	2,623	2,555	2.49	8,052.88	102.66
3,996	1,900	2,096	2.68	10,433.42	90.65
1,140	564	576	2.59	3,114.75	97.92
4,885	2,345	2,540	2.61	6,444.59	92.32
1,519	816	703	2.90	770.28	116.07
3,435	1,652	1,783	2.35	15,521.92	92.65
353	178	175	2.69	537.29	101.71
3,297	1,594	1,703	2.77	3,310.24	93.60
1,610	836	774	2.75	1,837.90	108.01
4,205	2,027	2,178	3.06	1,507.17	93.07
6,376	3,156	3,220	2.68	8,347.74	98.01
1,823	886	937	2.51	1,236.77	94.56
869	467	402	2.70	662.35	116.17
992	505	487	2.76	169.23	103.70

表 2-1 現住戶數、

年底及里別	面積 (平方公里)	村里數	鄰數	戶數 (戶)
仁壽里	1.091	1	31	1,449
碧紅里	0.758	1	20	1,722
程香里	0.771	1	22	1,716
竹圍里	1.809	1	24	2,930
台上里	2.103	1	26	2,486
灣裡里	0.761	1	9	712
白米里	1.115	1	10	818
石潭里	0.825	1	14	757
福興里	0.977	1	9	427
本洲里	4.853	1	13	771
嘉興里	3.601	1	27	1,428
嘉峰里	0.677	1	14	677
華崗里	3.382	1	10	669
大莊里	2.395	1	9	431
協榮里	0.5092	1	16	947
為隨里	0.946	1	5	260
壽峰里	0.4194	1	12	965
仁義里	0.2472	1	10	954

資料來源：高雄市政府民政局

備註：本區各里別面積為先前釐訂，期間行政區域調整致各里別面積加總與總面積不等，俟日後測量時將一併修正。

人口密度及性別比例(續)

現住戶口			戶量 (人/戶)	人口密度 (人/平方公里)	性別比例 (每百女子 所當男子數)
人口數(人)					
合計	男	女			
3,772	1,851	1,921	2.60	3,457.38	96.36
4,505	2,293	2,212	2.62	5,943.27	103.66
4,814	2,390	2,424	2.81	6,243.84	98.60
8,777	4,253	4,524	3.00	4,851.85	94.01
7,347	3,549	3,798	2.96	3,493.58	93.44
2,211	1,092	1,119	3.11	2,905.39	97.59
2,240	1,137	1,103	2.74	2,008.97	103.08
2,179	1,091	1,088	2.88	2,641.21	100.28
1,177	606	571	2.76	1,204.71	106.13
1,992	1,009	983	2.58	410.47	102.64
3,865	1,972	1,893	2.71	1,073.31	104.17
2,037	1,053	984	3.01	3,008.86	107.01
1,808	930	878	2.70	534.59	105.92
1,188	627	561	2.76	496.03	111.76
2,389	1,165	1,224	2.52	4,691.67	95.18
775	416	359	2.98	819.24	115.88
2,720	1,329	1,391	2.82	6,485.46	95.54
2,106	1,013	1,093	2.21	8,519.42	92.68

表 2-2 戶籍

年及里別	遷入人數				
	合計			自外國	新北市
	計	男	女		
民國101年度 2012	3,561	1,556	2,005	104	46
民國102年度 2013	3,395	1,552	1,843	143	115
民國103年度 2014	3,156	1,359	1,797	99	102
民國104年度 2015	3,116	1,385	1,731	94	97
民國105年度 2016	3,048	1,346	1,702	136	125
民國106年度 2017	2,715	1,239	1,476	114	110
民國107年度 2018	2,714	1,176	1,538	118	115
民國108年度 2019	2,969	1,322	1,647	121	102
民國109年度 2020	272	128	144	6	7
平安里	4	1	3	-	-
岡山里	9	4	5	-	-
壽天里	17	6	11	-	-
維仁里	7	4	3	-	-
後紅里	16	8	8	-	2
大遼里	14	9	5	-	-
忠孝里	9	7	2	-	1
和平里	-	-	-	-	-
前峰里	5	3	2	-	-
劉厝里	5	3	2	-	-
協和里	6	3	3	-	-
後協里	22	10	12	-	-
信義里	10	5	5	-	-
潭底里	-	-	-	-	-
三和里	1	1	-	-	-
仁壽里	5	3	2	-	-
碧紅里	8	4	4	1	-
程香里	12	4	8	1	1
竹圍里	28	18	10	4	1
台上里	19	7	12	-	1
灣裡里	9	4	5	-	-
白米里	19	7	12	-	1
石潭里	8	2	6	-	-

資料來源：高雄市政府民政局

動態

單位：人、對、千分比

遷入人數

自他省(市)						
臺北市	桃園市	臺中市	臺南市	臺灣省	福建省	其他省(市)
68	-	23	41	182	5	-
76	-	77	320	491	11	-
82	-	76	277	475	14	-
79	59	90	282	399	10	-
66	60	97	292	379	22	-
71	53	60	239	356	19	-
67	49	75	203	311	15	-
97	77	72	242	363	15	-
5	4	5	19	21	1	-
-	-	-	-	2	-	-
-	-	-	1	-	-	-
-	-	-	-	1	-	-
1	1	-	-	-	-	-
-	-	-	1	-	1	-
1	-	-	-	-	-	-
-	-	1	-	1	-	-
-	-	-	-	-	-	-
-	-	-	-	1	-	-
-	-	-	1	1	-	-
1	-	-	1	3	-	-
-	-	1	1	1	-	-
-	-	-	-	-	-	-
-	-	-	-	-	-	-
-	-	1	1	-	-	-
-	-	1	-	-	-	-
-	-	-	1	1	-	-
-	1	-	3	-	-	-
-	-	-	-	2	-	-
-	1	-	2	-	-	-
-	-	-	-	3	-	-
1	-	-	-	-	-	-

表 2-2 戶籍

年及里別	遷入人數			
	自本省他縣(市)	自本市他區	初設戶籍	其他
民國101年度 2012	-	1,159	22	-
民國102年度 2013	-	2,082	80	-
民國103年度 2014	-	1,964	66	1
民國104年度 2015	-	1,952	54	-
民國105年度 2016	-	1,818	53	-
民國106年度 2017	-	1,634	57	2
民國107年度 2018	-	1,701	59	1
民國108年度 2019	-	1,818	62	
民國109年度 2020	-	201	3	-
平安里	-	1	1	-
岡山里	-	8	-	-
壽天里	-	16	-	-
維仁里	-	5	-	-
後紅里	-	12	-	-
大遼里	-	13	-	-
忠孝里	-	6	-	-
和平里	-	-	-	-
前峰里	-	5	-	-
劉厝里	-	4	-	-
協和里	-	4	-	-
後協里	-	17	-	-
信義里	-	7	-	-
潭底里	-	-	-	-
三和里	-	1	-	-
仁壽里	-	3	-	-
碧紅里	-	6	-	-
程香里	-	8	-	-
竹圍里	-	19	-	-
台上里	-	15	1	-
灣裡里	-	6	-	-
白米里	-	14	1	-
石潭里	-	7	-	-

資料來源：高雄市政府民政局

動態(續1)

單位：人、對、千分比

遷出人數					
合計			往外國	往他省(市)	
計	男	女		新北市	
3,522	1,610	1,912	93	51	
3,294	1,498	1,796	141	152	
3,287	1,507	1,780	103	136	
3,141	1,388	1,753	142	112	
3,254	1,444	1,810	149	121	
2,994	1,316	1,678	125	120	
2,994	1,344	1,650	152	101	
2,881	1,282	1,599	116	135	
251	105	146	18	7	
1	-	1	-	-	
22	11	11	3	-	
15	6	9	5	-	
1	-	1	-	-	
10	4	6	-	1	
1	-	1	1	-	
17	6	11	2	-	
-	-	-	-	-	
5	2	3	1	-	
3	2	1	-	1	
4	1	3	-	1	
25	12	13	1	1	
9	6	3	-	-	
1	-	1	-	-	
1	-	1	-	-	
13	2	11	3	-	
16	5	11	-	-	
9	5	4	1	-	
30	12	18	-	1	
24	10	14	-	-	
3	2	1	-	-	
3	2	1	-	-	
7	5	2	-	-	

表 2-2 戶籍

年及里別	遷出人數				
	往他省(市)				
	臺北市	桃園市	臺中市	臺南市	臺灣省
民國101年度 2012	74	-	34	67	175
民國102年度 2013	95	-	137	334	500
民國103年度 2014	128	-	139	322	579
民國104年度 2015	96	117	118	311	357
民國105年度 2016	73	128	118	301	382
民國106年度 2017	93	101	119	265	339
民國107年度 2018	75	93	104	263	386
民國108年度 2019	68	87	92	264	397
民國109年度 2020	15	10	7	17	18
平安里	-	-	-	-	-
岡山里	-	-	1	2	3
壽天里	2	1	-	-	1
維仁里	-	-	-	-	1
後紅里	1	-	1	1	-
大遼里	-	-	-	-	-
忠孝里	1	-	-	-	1
和平里	-	-	-	-	-
前峰里	-	1	-	-	2
劉厝里	-	-	-	-	-
協和里	-	-	-	-	1
後協里	2	-	3	1	3
信義里	2	-	-	3	-
潭底里	-	-	-	-	-
三和里	-	-	-	-	-
仁壽里	2	-	-	-	-
碧紅里	-	-	-	1	2
程香里	1	1	-	2	1
竹圍里	2	3	-	3	1
台上里	-	-	2	2	-
灣裡里	-	-	-	-	-
白米里	-	-	-	2	-
石潭里	1	1	-	-	1

資料來源：高雄市政府民政局

動態(續2)

單位：人、對、千分比

遷出人數						
往他省(市)		往本省他縣(市)	往本市他區	廢止戶籍	其他	
福建省	其他省(市)					
11	-	-	1,459	2	1	
29	-	-	1,904	2	-	
40	-	-	1,840	-	-	
33	-	-	1,855	-	-	
25	-	-	1,956	-	1	
25	-	-	1,803	1	3	
20	-	-	1,799	1	-	
24	-	-	1,694	4	-	
4	-	-	155	-	-	
-	-	-	1	-	-	
1	-	-	12	-	-	
-	-	-	6	-	-	
-	-	-	-	-	-	
-	-	-	6	-	-	
-	-	-	-	-	-	
-	-	-	13	-	-	
-	-	-	-	-	-	
-	-	-	1	-	-	
-	-	-	2	-	-	
-	-	-	2	-	-	
-	-	-	14	-	-	
-	-	-	4	-	-	
-	-	-	1	-	-	
-	-	-	1	-	-	
-	-	-	8	-	-	
-	-	-	13	-	-	
-	-	-	3	-	-	
1	-	-	19	-	-	
1	-	-	19	-	-	
-	-	-	3	-	-	
-	-	-	1	-	-	
1	-	-	3	-	-	

表 2-2 戶籍

年及里別	同一區內住址 變更人數		出生人數			死亡人數		
	遷入	遷出	合計	男	女	合計	男	女
民國101年度 2012	396	396	835	411	424	704	430	274
民國102年度 2013	2,906	2,906	777	399	378	665	396	269
民國103年度 2014	3,109	3,109	781	432	349	699	428	271
民國104年度 2015	3,350	3,350	814	442	372	713	440	273
民國105年度 2016	3,199	3,199	774	401	373	752	461	291
民國106年度 2017	3,068	3,068	699	365	334	734	429	305
民國107年度 2018	3,001	3,001	752	400	352	698	423	275
民國108年度 2019	2,979	2,979	699	374	325	763	435	328
民國108年度 2019	247	247	66	34	32	60	36	24
平安里	1	1	-	-	-	2	1	1
岡山里	27	38	8	4	4	2	1	1
壽天里	10	7	2	1	1	4	3	1
維仁里	3	1	-	-	-	1	1	-
後紅里	6	8	1	-	1	3	1	2
大遼里	12	4	1	-	1	1	-	1
忠孝里	6	15	3	1	2	4	3	1
和平里	-	-	1	-	1	-	-	-
前峰里	10	2	4	3	1	2	1	1
劉厝里	-	7	2	2	-	2	2	-
協和里	12	13	1	-	1	3	1	2
後協里	12	20	2	1	1	2	1	1
信義里	7	4	2	-	2	3	2	1
潭底里	3	2	-	-	-	-	-	-
三和里	-	3	1	1	-	2	2	-
仁壽里	12	2	2	1	1	-	-	-
碧紅里	11	9	1	1	-	1	1	-
程香里	21	16	3	1	2	2	2	-
竹圍里	20	20	11	6	5	8	6	2
台上里	25	15	7	3	4	1	-	1
灣裡里	5	11	2	2	-	-	-	-
白米里	10	4	1	1	-	1	-	1
石潭里	6	-	1	1	-	1	-	1

資料來源：高雄市政府民政局

動態(續3)

單位：人、對、千分比

粗出生率	粗死亡率	自然增加率	遷入率	遷出率	社會增加率	結婚		離婚	
						對數	粗結婚率	對數	粗離婚率
8.56	7.22	1.34	36.52	36.12	0.40	536	5.50	224	2.30
7.95	6.81	1.15	34.75	33.72	1.03	551	5.64	227	2.32
7.99	7.15	0.84	32.28	33.62	-1.34	563	5.76	218	2.23
8.32	7.29	1.03	31.86	32.12	-0.26	566	5.79	252	2.58
7.92	7.69	0.23	31.19	33.29	-2.11	611	6.25	234	2.39
7.17	7.53	-0.36	27.85	30.71	-2.86	570	5.85	235	2.41
7.72	7.17	0.55	27.86	30.74	-2.88	563	5.78	194	1.99
7.20	7.86	-0.66	30.57	29.67	0.91	547	5.63	227	2.34
0.68	0.62	0.06	2.80	2.59	0.22	48	0.49	20	0.21
0.00	1.57	-1.57	3.14	0.79	2.36	-	-	-	-
1.55	0.39	1.16	1.74	4.26	-2.52	1	0.19	-	-
0.50	1.00	-0.50	4.23	3.73	0.50	-	-	2	0.50
0.00	0.87	-0.87	6.10	0.87	5.23	-	-	1	0.87
0.21	0.62	-0.41	3.28	2.05	1.23	3	0.62	-	-
0.67	0.67	0.00	9.36	0.67	8.69	-	-	-	-
0.87	1.16	-0.29	2.60	4.92	-2.31	2	0.58	-	-
2.85	0.00	2.85	-	-	0.00	1	2.85	-	-
1.21	0.60	0.60	1.51	1.51	0.00	-	-	1	0.30
1.24	1.24	0.00	3.10	1.86	1.24	-	-	-	-
0.24	0.71	-0.47	1.42	0.95	0.47	-	-	-	-
0.31	0.31	0.00	3.43	3.90	-0.47	4	0.62	2	0.31
1.09	1.63	-0.54	5.43	4.89	0.54	2	1.09	-	-
0.00	0.00	0.00	-	1.14	-1.14	1	1.14	-	-
1.00	2.01	-1.00	1.00	1.00	0.00	-	-	-	-
0.53	0.00	0.53	1.32	3.43	-2.11	4	1.06	1	0.26
0.22	0.22	0.00	1.76	3.52	-1.76	4	0.88	1	0.22
0.62	0.41	0.21	2.48	1.86	0.62	4	0.83	3	0.62
1.26	0.91	0.34	3.20	3.43	-0.23	4	0.46	2	0.23
0.96	0.14	0.83	2.61	3.30	-0.69	5	0.69	4	0.55
0.90	0.00	0.90	4.07	1.36	2.71	2	0.90	-	-
0.45	0.45	0.00	8.60	1.36	7.24	3	1.36	-	-
0.46	0.11	0.34	3.65	3.19	0.46	-	-	-	-

表 2-2 戶籍

年及里別	遷入人數					
	合計			自外國	新北市	
	計	男	女			
福興里	1	1	-	-	-	
本洲里	6	4	2	-	-	
嘉興里	7	3	4	-	-	
嘉峰里	4	2	2	-	-	
華崗里	5	1	4	-	-	
大莊里	2	1	1	-	-	
協榮里	6	2	4	-	-	
為隨里	1	-	1	-	-	
壽峰里	2	-	2	-	-	
仁義里	5	1	4	-	-	

資料來源：高雄市政府民政局

動態(續4)

單位：人、對、千分比

遷入人數						
自他省(市)						
臺北市	桃園市	臺中市	臺南市	臺灣省	福建省	其他省(市)
-	-	-	-	-	-	-
-	-	-	-	5	-	-
-	1	-	1	1	-	-
-	-	-	1	-	-	-
-	-	-	-	-	-	-
-	-	-	-	-	-	-
-	-	1	-	3	-	-
-	-	-	-	-	-	-
-	-	-	-	-	1	-
1	-	-	-	-	-	-

表 2-2 戶籍

年及里別	遷入人數			
	自本省他縣(市)	自本市 他區	初設戶籍	其他
福興里	-	1	-	-
本洲里	-	1	-	-
嘉興里	-	4	-	-
嘉峰里	-	3	-	-
華崗里	-	5	-	-
大莊里	-	2	-	-
協榮里	-	2	-	-
為隨里	-	1	-	-
壽峰里	-	1	-	-
仁義里	-	4	-	-

資料來源：高雄市政府民政局

動態(續5)

單位：人、對、千分比

遷出人數					
合計			往外國	往他省(市)	
計	男	女		新北市	
2	-	2	-	-	-
-	-	-	-	-	-
9	4	5	-	-	2
2	2	-	-	-	-
1	-	1	-	-	-
-	-	-	-	-	-
5	3	2	-	-	-
1	-	1	-	-	-
4	2	2	-	-	-
7	1	6	1	-	-

表 2-2 戶籍

年及里別	遷出人數				
	往他省(市)				
	臺北市	桃園市	臺中市	臺南市	臺灣省
福興里	-	-	-	-	-
本洲里	-	-	-	-	-
嘉興里	1	1	-	-	-
嘉峰里	-	-	-	-	-
華崗里	-	-	-	-	-
大莊里	-	-	-	-	-
協榮里	-	2	-	-	-
為隨里	-	-	-	-	-
壽峰里	-	-	-	-	-
仁義里	-	-	-	-	1

資料來源：高雄市政府民政局

動態(續6)

單位：人、對、千分比

遷出人數					
往他省(市)		往本省他縣(市)	往本市他區	廢止戶籍	其他
福建省	其他省(市)				
-	-	-	2	-	-
-	-	-	-	-	-
-	-	-	5	-	-
-	-	-	2	-	-
-	-	-	1	-	-
-	-	-	-	-	-
-	-	-	3	-	-
-	-	-	1	-	-
-	-	-	4	-	-
-	-	-	5	-	-

表 2-2 戶籍

年及里別	同一區內住址 變更人數		出生人數			死亡人數		
	遷入	遷出	合計	男	女	合計	男	女
福興里	1	6	-	-	-	-	-	-
本洲里	-	1	2	1	1	1	-	1
嘉興里	9	9	3	2	1	4	2	2
嘉峰里	2	6	-	-	-	1	1	-
華崗里	3	3	1	1	-	1	-	1
大莊里	6	-	-	-	-	2	1	1
協榮里	2	12	-	-	-	-	-	-
為隨里	1	-	-	-	-	1	1	-
壽峰里	2	4	1	-	1	2	2	-
仁義里	2	4	3	1	2	3	1	2

資料來源：高雄市政府民政局

動態(續完)

單位：人、對、千分比

粗出生率	粗死亡率	自然 增加率	遷入率	遷出率	社會 增加率	結婚		離婚	
						對數	粗結婚率	對數	粗離婚率
0.00	0.00	0.00	0.84	1.68	-0.84	-	-	1	0.84
1.00	0.50	0.50	2.99	-	2.99	1	0.50	-	-
0.77	1.03	-0.26	1.81	2.32	-0.52	2	0.52	1	0.26
0.00	0.49	-0.49	1.95	0.98	0.98	-	-	-	-
0.55	0.55	0.00	2.75	0.55	2.20	1	0.55	-	-
0.00	1.69	-1.69	1.69	-	1.69	-	-	-	-
0.00	0.00	0.00	2.49	2.08	0.42	1	0.42	-	-
0.00	1.29	-1.29	1.29	1.29	0.00	1	1.29	-	-
0.37	0.74	-0.37	0.74	1.48	-0.74	-	-	-	-
1.42	1.42	0.00	2.37	3.31	-0.95	2	0.95	1	0.47

表 2-3 現住人口

年底及里別	性別	總計	0-4 歲	5-9 歲	10-14 歲	15-19 歲	20-24 歲	25-29 歲	30-34 歲	35-39 歲
民國101年 2012	計	97,587	3,814	4,618	6,146	7,211	7,092	7,145	8,229	7,753
	男	48,723	1,972	2,463	3,134	3,742	3,681	3,619	4,108	3,848
	女	48,864	1,842	2,155	3,012	3,469	3,411	3,526	4,121	3,905
民國102年 2013	計	97,800	3,836	4,497	5,938	6,914	7,028	7,080	8,104	7,918
	男	48,780	1,960	2,403	3,054	3,563	3,691	3,572	4,053	3,927
	女	49,020	1,876	2,094	2,884	3,351	3,337	3,508	4,051	3,991
民國103年 2014	計	97,751	3,853	4,401	5,573	6,778	7,075	6,864	7,948	8,049
	男	48,636	2,003	2,333	2,845	3,484	3,724	3,471	3,989	3,955
	女	49,115	1,850	2,068	2,728	3,294	3,351	3,393	3,959	4,094
民國104年 2015	計	97,827	4,041	4,151	5,090	6,747	7,089	6,861	7,642	8,133
	男	48,635	2,107	2,184	2,645	3,455	3,712	3,522	3,840	4,014
	女	49,192	1,934	1,967	2,445	3,292	3,377	3,339	3,802	4,119
民國105年 2016	計	97,643	4,052	4,098	4,845	6,461	7,045	6,938	7,228	8,017
	男	48,477	2,119	2,134	2,559	3,297	3,685	3,569	3,660	3,953
	女	49,166	1,933	1,964	2,286	3,164	3,360	3,369	3,568	4,064
民國106年 2017	計	97,329	3,885	4,204	4,629	6,022	7,084	6,992	6,869	8,018
	男	48,336	2,043	2,175	2,471	3,072	3,673	3,638	3,478	3,963
	女	48,993	1,842	2,029	2,158	2,950	3,411	3,354	3,391	4,055
民國107年 2018	計	97,103	3,874	4,163	4,542	5,771	6,792	6,874	6,771	7,826
	男	48,145	2,045	2,139	2,407	2,952	3,519	3,609	3,415	3,901
	女	48,958	1,829	2,024	2,135	2,819	3,273	3,265	3,356	3,925
民國108年 2019	計	97,127	3,872	4,153	4,501	5,397	6,652	6,899	6,597	7,692
	男	48,124	2,015	2,164	2,389	2,753	3,428	3,646	3,324	3,844
	女	49,003	1,857	1,989	2,112	2,644	3,224	3,253	3,273	3,848
民國109年 2020	計	96,841	3,706	4,346	4,236	4,921	6,569	6,895	6,639	7,376
	男	47,941	1,952	2,263	2,221	2,567	3,363	3,609	3,366	3,704
	女	48,900	1,754	2,083	2,015	2,354	3,206	3,286	3,273	3,672
平安里	計	1,261	29	54	52	38	69	75	70	82
	男	616	14	28	26	20	31	35	39	38
	女	645	15	26	26	18	38	40	31	44

資料來源：高雄市政府民政局

之年齡分配

單位：人

40-44 歲	45-49 歲	50-54 歲	55-59 歲	60-64 歲	65-69 歲	70-74 歲	75-79 歲	80-84 歲	85-89 歲	90-94 歲	95-99 歲	100 歲以上
7,672	7,772	7,623	6,764	5,398	2,974	2,667	1,940	1,527	878	307	49	8
3,787	3,951	3,718	3,295	2,573	1,375	1,122	868	794	482	164	23	4
3,885	3,821	3,905	3,469	2,825	1,599	1,545	1,072	733	396	143	26	4
7,590	7,774	7,640	6,927	5,798	3,155	2,770	2,005	1,524	934	300	58	10
3,745	3,938	3,787	3,337	2,782	1,462	1,196	858	767	489	167	23	6
3,845	3,836	3,853	3,590	3,016	1,693	1,574	1,147	757	445	133	35	4
7,479	7,742	7,677	7,069	6,033	3,507	2,775	2,091	1,456	991	314	68	8
3,675	3,937	3,798	3,399	2,885	1,629	1,230	872	705	496	168	31	7
3,804	3,805	3,879	3,670	3,148	1,878	1,545	1,219	751	495	146	37	1
7,475	7,682	7,624	7,258	6,219	4,067	2,685	2,177	1,438	1,016	344	78	10
3,647	3,831	3,822	3,519	2,975	1,881	1,200	889	650	511	187	38	6
3,828	3,851	3,802	3,739	3,244	2,186	1,485	1,288	788	505	157	40	4
7,599	7,472	7,681	7,318	6,373	4,673	2,671	2,225	1,463	999	390	88	7
3,728	3,695	3,818	3,557	3,077	2,160	1,192	898	639	488	204	40	5
3,871	3,777	3,863	3,761	3,296	2,513	1,479	1,327	824	511	186	48	2
7,579	7,483	7,532	7,363	6,547	5,116	2,720	2,314	1,500	966	411	86	9
3,748	3,669	3,798	3,543	3,158	2,394	1,230	931	630	460	217	40	5
3,831	3,814	3,734	3,820	3,389	2,722	1,490	1,383	870	506	194	46	4
7,717	7,399	7,551	7,360	6,622	5,473	2,891	2,410	1,546	966	460	80	15
3,800	3,631	3,771	3,607	3,157	2,569	1,294	991	611	446	237	38	6
3,917	3,768	3,780	3,753	3,465	2,904	1,597	1,419	935	520	223	42	9
7,892	7,292	7,536	7,426	6,794	5,660	3,229	2,411	1,590	961	468	91	14
3,857	3,567	3,803	3,640	3,219	2,670	1,459	1,024	612	432	230	41	7
4,035	3,725	3,733	3,786	3,575	2,990	1,770	1,387	978	529	238	50	7
7,977	7,254	7,470	7,387	6,904	5,832	3,735	2,346	1,660	960	507	106	15
3,933	3,534	3,699	3,667	3,283	2,744	1,688	1,006	632	406	248	50	6
4,044	3,720	3,771	3,720	3,621	3,088	2,047	1,340	1,028	554	259	56	9
88	81	94	97	123	100	74	45	43	30	12	4	1
45	41	40	61	58	49	40	21	15	9	4	2	-
43	40	54	36	65	51	34	24	28	21	8	2	1

表 2-3 現住人口

年底及里別	性別	總計	0-4 歲	5-9 歲	10-14 歲	15-19 歲	20-24 歲	25-29 歲	30-34 歲	35-39 歲
岡山里	計	5,178	202	259	189	234	318	361	385	403
	男	2,623	108	136	96	121	179	185	192	214
	女	2,555	94	123	93	113	139	176	193	189
壽天里	計	3,996	150	297	246	199	258	238	235	269
	男	1,900	74	158	131	107	127	113	95	139
	女	2,096	76	139	115	92	131	125	140	130
維仁里	計	1,140	31	54	36	45	75	77	65	64
	男	564	18	29	18	20	37	38	31	30
	女	576	13	25	18	25	38	39	34	34
後紅里	計	4,885	120	177	257	301	395	396	290	344
	男	2,345	55	94	149	147	205	220	149	154
	女	2,540	65	83	108	154	190	176	141	190
大遼里	計	1,519	43	40	50	73	107	119	88	115
	男	816	23	27	36	39	62	68	52	57
	女	703	20	13	14	34	45	51	36	58
忠孝里	計	3,435	134	198	164	118	160	172	201	260
	男	1,652	77	96	78	68	90	88	90	123
	女	1,783	57	102	86	50	70	84	111	137
和平里	計	353	22	9	8	5	13	44	36	31
	男	178	10	3	4	2	7	23	17	19
	女	175	12	6	4	3	6	21	19	12
前峰里	計	3,297	101	125	150	198	213	235	231	219
	男	1,594	61	70	76	108	106	121	104	97
	女	1,703	40	55	74	90	107	114	127	122
劉厝里	計	1,610	46	48	61	67	108	99	118	114
	男	836	26	29	36	35	54	45	64	59
	女	774	20	19	25	32	54	54	54	55

資料來源：高雄市政府民政局

之年齡分配(續1)

單位：人

40-44 歲	45-49 歲	50-54 歲	55-59 歲	60-64 歲	65-69 歲	70-74 歲	75-79 歲	80-84 歲	85-89 歲	90-94 歲	95-99 歲	100 歲以上
385	346	412	459	389	334	215	115	91	59	19	3	-
187	176	198	231	198	165	109	57	36	27	8	-	-
198	170	214	228	191	169	106	58	55	32	11	3	-
314	285	297	285	264	240	153	120	80	43	18	5	-
143	124	140	138	126	108	67	53	33	13	9	2	-
171	161	157	147	138	132	86	67	47	30	9	3	-
63	87	93	101	93	76	65	44	46	13	9	3	-
30	40	53	46	55	35	34	19	17	8	3	3	-
33	47	40	55	38	41	31	25	29	5	6	-	-
387	415	508	414	305	215	137	101	61	37	22	2	1
168	172	242	196	146	102	57	42	24	13	10	-	-
219	243	266	218	159	113	80	59	37	24	12	2	1
127	113	112	127	108	119	56	45	48	21	6	2	-
72	56	63	70	54	63	32	16	19	5	2	-	-
55	57	49	57	54	56	24	29	29	16	4	2	-
300	258	230	242	230	266	182	96	79	71	56	17	1
153	120	135	129	107	115	78	29	16	24	29	7	-
147	138	95	113	123	151	104	67	63	47	27	10	1
27	18	11	44	32	35	5	6	3	2	2	-	-
20	12	4	19	12	17	3	3	1	1	1	-	-
7	6	7	25	20	18	2	3	2	1	1	-	-
265	249	278	245	214	186	132	126	79	32	16	2	1
137	119	143	120	102	86	43	45	31	11	12	1	1
128	130	135	125	112	100	89	81	48	21	4	1	-
125	112	126	116	160	121	68	41	36	28	13	2	1
73	57	67	63	81	63	36	13	18	10	5	1	1
52	55	59	53	79	58	32	28	18	18	8	1	-

表 2-3 現住人口

年底及里別	性別	總計	0-4 歲	5-9 歲	10-14 歲	15-19 歲	20-24 歲	25-29 歲	30-34 歲	35-39 歲
協和里	計	4,205	166	167	167	204	339	346	306	309
	男	2,027	86	85	91	99	160	172	161	159
	女	2,178	80	82	76	105	179	174	145	150
後協里	計	6,373	207	236	246	288	472	470	441	474
	男	3,153	107	138	135	165	236	240	253	241
	女	3,220	100	98	111	123	236	230	188	233
信義里	計	1,823	73	58	56	91	118	136	123	149
	男	886	34	29	31	48	71	71	65	78
	女	937	39	29	25	43	47	65	58	71
潭底里	計	869	32	30	26	42	42	73	62	66
	男	467	19	14	12	18	24	39	33	37
	女	402	13	16	14	24	18	34	29	29
三和里	計	992	35	29	29	43	65	63	81	59
	男	505	15	14	12	24	29	31	41	32
	女	487	20	15	17	19	36	32	40	27
仁壽里	計	3,772	106	122	115	186	251	230	243	279
	男	1,851	54	71	57	97	126	125	116	136
	女	1,921	52	51	58	89	125	105	127	143
碧紅里	計	4,505	155	161	206	225	302	334	340	361
	男	2,293	98	81	111	118	163	175	183	181
	女	2,212	57	80	95	107	139	159	157	180
程香里	計	4,814	187	160	214	261	354	392	351	402
	男	2,390	90	84	113	147	176	212	189	213
	女	2,424	97	76	101	114	178	180	162	189
竹圍里	計	8,777	477	617	520	520	613	683	630	715
	男	4,253	252	337	274	261	326	365	308	335
	女	4,524	225	280	246	259	287	318	322	380

資料來源：高雄市政府民政局

之年齡分配(續2)

單位：人

40-44 歲	45-49 歲	50-54 歲	55-59 歲	60-64 歲	65-69 歲	70-74 歲	75-79 歲	80-84 歲	85-89 歲	90-94 歲	95-99 歲	100 歲以上
305	314	311	341	344	233	130	100	66	36	19	-	2
140	143	154	160	153	112	64	43	22	13	10	-	-
165	171	157	181	191	121	66	57	44	23	9	-	2
547	505	517	485	497	398	269	139	96	58	23	4	1
278	240	246	223	224	178	113	57	35	29	14	1	-
269	265	271	262	273	220	156	82	61	29	9	3	1
127	130	149	141	118	114	93	63	44	21	13	5	1
63	57	81	69	52	48	26	22	14	13	8	5	1
64	73	68	72	66	66	67	41	30	8	5	-	-
76	58	56	82	71	52	37	24	24	10	6	-	-
46	38	28	47	34	28	23	11	12	3	1	-	-
30	20	28	35	37	24	14	13	12	7	5	-	-
73	64	83	86	92	59	45	26	36	17	6	-	1
39	27	48	46	46	33	22	15	18	11	2	-	-
34	37	35	40	46	26	23	11	18	6	4	-	1
272	304	293	279	310	266	211	134	111	38	17	5	-
141	145	155	139	135	121	98	60	47	18	9	1	-
131	159	138	140	175	145	113	74	64	20	8	4	-
379	347	339	358	337	281	170	94	63	34	15	4	-
197	175	164	181	158	127	85	43	24	16	10	3	-
182	172	175	177	179	154	85	51	39	18	5	1	-
402	376	384	337	372	269	179	77	40	25	27	5	-
195	188	179	158	171	122	74	30	14	11	21	3	-
207	188	205	179	201	147	105	47	26	14	6	2	-
793	629	669	640	470	367	202	116	69	34	9	4	-
350	285	300	288	203	180	92	47	26	14	8	2	-
443	344	369	352	267	187	110	69	43	20	1	2	-

表 2-3 現住人口

年底及里別	性別	總計	0-4 歲	5-9 歲	10-14 歲	15-19 歲	20-24 歲	25-29 歲	30-34 歲	35-39 歲
台上里	計	7,347	379	472	468	427	529	514	504	589
	男	3,549	198	222	220	214	254	269	248	290
	女	3,798	181	250	248	213	275	245	256	299
灣裡里	計	2,211	96	90	100	131	144	163	161	183
	男	1,092	48	44	55	72	74	80	75	90
	女	1,119	48	46	45	59	70	83	86	93
白米里	計	2,240	71	84	98	152	162	180	151	187
	男	1,137	39	49	56	86	79	100	75	95
	女	1,103	32	35	42	66	83	80	76	92
石潭里	計	2,179	70	82	87	126	165	138	133	180
	男	1,091	36	46	46	62	87	69	55	92
	女	1,088	34	36	41	64	78	69	78	88
福興里	計	1,177	34	37	39	54	67	90	87	79
	男	606	21	12	23	32	37	48	39	49
	女	571	13	25	16	22	30	42	48	30
本洲里	計	1,992	74	77	77	129	145	127	153	134
	男	1,009	43	38	35	61	77	64	69	66
	女	983	31	39	42	68	68	63	84	68
嘉興里	計	3,865	136	129	106	171	272	318	281	294
	男	1,972	75	66	55	94	139	175	148	153
	女	1,893	61	63	51	77	133	143	133	141
嘉峰里	計	2,037	75	76	62	123	162	129	125	149
	男	1,053	34	36	34	68	85	66	62	82
	女	984	41	40	28	55	77	63	63	67
華崗里	計	1,808	81	45	55	92	121	135	121	133
	男	930	40	19	22	40	63	63	72	71
	女	878	41	26	33	52	58	72	49	62

資料來源：高雄市政府民政局

之年齡分配(續3)

單位：人

40-44 歲	45-49 歲	50-54 歲	55-59 歲	60-64 歲	65-69 歲	70-74 歲	75-79 歲	80-84 歲	85-89 歲	90-94 歲	95-99 歲	100 歲以上
744	600	550	448	397	336	183	96	70	27	14	-	-
346	299	270	234	183	142	65	44	29	14	8	-	-
398	301	280	214	214	194	118	52	41	13	6	-	-
204	182	163	164	139	123	72	38	34	14	10	-	-
99	98	84	75	68	57	34	19	15	3	2	-	-
105	84	79	89	71	66	38	19	19	11	8	-	-
211	181	179	164	132	123	79	47	21	10	4	4	-
104	91	93	71	71	56	35	20	8	3	3	3	-
107	90	86	93	61	67	44	27	13	7	1	1	-
177	162	189	165	183	117	77	59	37	23	8	1	-
82	81	100	90	96	50	33	33	17	11	5	-	-
95	81	89	75	87	67	44	26	20	12	3	1	-
107	90	88	91	93	84	47	40	26	14	7	2	1
54	46	44	49	49	34	24	23	9	8	4	1	-
53	44	44	42	44	50	23	17	17	6	3	1	1
189	151	131	162	115	123	72	73	25	26	8	1	-
92	81	79	88	59	59	41	39	6	10	2	-	-
97	70	52	74	56	64	31	34	19	16	6	1	-
295	271	276	312	296	265	182	103	80	51	25	1	1
150	129	126	177	158	126	95	49	27	21	8	1	-
145	142	150	135	138	139	87	54	53	30	17	-	1
152	168	165	159	145	125	69	65	45	22	19	2	-
82	87	88	84	82	60	35	34	20	9	5	-	-
70	81	77	75	63	65	34	31	25	13	14	2	-
174	127	125	151	136	124	59	55	35	28	6	5	-
102	73	65	80	67	63	26	28	17	14	2	3	-
72	54	60	71	69	61	33	27	18	14	4	2	-

表 2-3 現住人口

年底及里別	性別	總計	0-4 歲	5-9 歲	10-14 歲	15-19 歲	20-24 歲	25-29 歲	30-34 歲	35-39 歲
大莊里	計	1,188	47	76	52	42	74	56	77	93
	男	627	21	41	26	23	38	35	43	50
	女	561	26	35	26	19	36	21	34	43
協榮里	計	2,389	78	59	78	104	143	154	170	183
	男	1,165	35	27	43	48	72	78	93	89
	女	1,224	43	32	35	56	71	76	77	94
為隨里	計	765	41	47	36	44	58	51	51	61
	男	416	26	18	24	24	31	32	29	32
	女	349	15	29	12	20	27	19	22	29
壽峰里	計	2,720	118	148	125	141	173	170	200	229
	男	1,329	64	74	67	72	74	100	107	121
	女	1,391	54	74	58	69	99	70	93	108
仁義里	計	2,106	90	83	61	47	82	124	129	167
	男	1,013	51	48	29	27	44	61	69	82
	女	1,093	39	35	32	20	38	63	60	85

資料來源：高雄市政府民政局

之年齡分配(續完)

單位：人

40-44 歲	45-49 歲	50-54 歲	55-59 歲	60-64 歲	65-69 歲	70-74 歲	75-79 歲	80-84 歲	85-89 歲	90-94 歲	95-99 歲	100 歲以上
104	81	86	109	89	83	45	32	21	13	5	3	-
55	55	35	61	49	47	22	11	6	5	3	1	-
49	26	51	48	40	36	23	21	15	8	2	2	-
189	197	205	192	184	169	113	77	39	32	19	3	1
100	106	105	89	82	78	45	30	14	16	13	1	1
89	91	100	103	102	91	68	47	25	16	6	2	-
46	49	55	56	59	36	31	13	16	9	4	2	-
27	23	31	37	28	23	15	5	7	4	-	-	-
19	26	24	19	31	13	16	8	9	5	4	2	-
211	199	176	170	236	165	114	68	44	25	8	-	-
104	97	86	69	98	81	49	28	22	11	5	-	-
107	102	90	101	138	84	65	40	22	14	3	-	-
119	105	120	155	171	228	169	68	52	57	62	15	2
59	53	53	79	78	116	73	17	13	28	22	9	2
60	52	67	76	93	112	96	51	39	29	40	6	-

表 2-4 現住人口

年底及里別	年齡分配			
	0-14歲 (人)	比率 (%)	15-64歲 (人)	比率 (%)
民國101年 2012	14,578	14.94	72,659	74.46
民國102年 2013	14,271	14.59	72,773	74.41
民國103年 2014	13,827	14.15	72,714	74.39
民國104年 2015	13,282	13.58	72,730	74.34
民國105年 2016	12,995	13.31	72,132	73.87
民國106年 2017	12,718	13.07	71,489	73.45
民國107年 2018	12,579	12.95	70,683	72.79
民國108年 2019	12,526	12.90	70,177	72.25
民國109年 2020	12,288	12.69	69,392	71.66
平安里	135	10.71	817	64.79
岡山里	650	12.55	3,692	71.30
壽天里	693	17.34	2,644	66.17
維仁里	121	10.61	763	66.93
後紅里	554	11.34	3,755	76.87
大遼里	133	8.76	1,089	71.69
忠孝里	496	14.44	2,171	63.20
和平里	39	11.05	261	73.94
前峰里	376	11.40	2,347	71.19
劉厝里	155	9.63	1,145	71.12
協和里	500	11.89	3,119	74.17
後協里	689	10.81	4,696	73.69
信義里	187	10.26	1,282	70.32
潭底里	88	10.13	628	72.27
三和里	93	9.38	709	71.47
仁壽里	343	9.09	2,647	70.17
碧紅里	522	11.59	3,322	73.74
程香里	561	11.65	3,631	75.43
竹園里	1,614	18.39	6,362	72.48
台上里	1,319	17.95	5,302	72.17
灣裡里	286	12.94	1,634	73.90
白米里	253	11.29	1,699	75.85

資料來源：高雄市政府民政局

之年齡結構

65歲以上 (人)		扶老比 (%)	扶幼比 (%)	扶養比 (%)	老化 指數
比率 (%)					
10,350	10.6	14.24	20.06	34.31	71.00
10,756	10	14.78	19.61	34.39	75.37
11,210	11.47	15.42	19.02	34.43	81.07
11,815	12.08	16.25	18.26	34.51	88.95
12,516	12.82	17.35	18.02	35.37	96.31
13,122	13.48	18.36	17.79	36.15	103.18
13,841	14.25	19.58	17.80	37.38	110.03
14,424	14.85	20.55	17.85	38.40	115.15
15,161	15.66	21.85	17.71	39.56	123.38
309	24.50	37.82	16.52	54.35	228.89
836	16.15	22.64	17.61	40.25	128.62
659	16.49	24.92	26.21	51.13	95.09
256	22.46	33.55	15.86	49.41	211.57
576	11.79	15.34	14.75	30.09	103.97
297	19.55	27.27	12.21	39.49	223.31
768	22.36	35.38	22.85	58.22	154.84
53	15.01	20.31	14.94	35.25	135.90
574	17.41	24.46	16.02	40.48	152.66
310	19.25	27.07	13.54	40.61	200.00
586	13.94	18.79	16.03	34.82	117.20
988	15.50	21.04	14.67	35.71	143.40
354	19.42	27.61	14.59	42.20	189.30
153	17.61	24.36	14.01	38.38	173.86
190	19.15	26.80	13.12	39.92	204.30
782	20.73	29.54	12.96	42.50	227.99
661	14.67	19.90	15.71	35.61	126.63
622	12.92	17.13	15.45	32.58	110.87
801	9.13	12.59	25.37	37.96	49.63
726	9.88	13.69	24.88	38.57	55.04
291	13.16	17.81	17.50	35.31	101.75
288	12.86	16.95	14.89	31.84	113.83

表 2-4 現住人口

年底及里別	年齡分配			
	0-14歲 (人)	比率 (%)	15-64歲 (人)	比率 (%)
石潭里	239	10.97	1,618	74.25
福興里	110	9.35	846	71.88
本洲里	228	11.45	1,436	72.09
嘉興里	371	9.60	2,786	72.08
嘉峰里	213	10.46	1,477	72.51
華崗里	181	10.01	1,315	72.73
大莊里	175	14.73	811	68.27
協榮里	215	9.00	1,721	72.04
為隨里	124	16.21	530	69.28
壽峰里	391	14.38	1,905	70.04
仁義里	234	11.11	1,219	57.88

資料來源：高雄市政府民政局

之年齡結構(續)

		扶老比 (%)	扶幼比 (%)	扶養比 (%)	老化 指數
65歲以上 (人)	比率 (%)				
322	14.78	19.90	14.77	34.67	134.73
221	18.78	26.12	13.00	39.13	200.91
328	16.47	22.84	15.88	38.72	143.86
708	18.32	25.41	13.32	38.73	190.84
347	17.03	23.49	14.42	37.91	162.91
312	17.26	23.73	13.76	37.49	172.38
202	17.00	24.91	21.58	46.49	115.43
453	18.96	26.32	12.49	38.81	210.70
111	14.51	20.94	23.40	44.34	89.52
424	15.59	22.26	20.52	42.78	108.44
653	31.01	53.57	19.20	72.76	279.06

表 2-5 15歲以上現住人口之

年底及年齡組別	性別	總計	識字者				
			合計	博士		碩士	
				畢業	肄業	畢業	肄業
民國101年 2012	計	83,009	80,630	138	145	2,472	1,079
	男	41,154	40,965	106	107	1,603	615
	女	41,855	39,665	32	38	869	464
民國102年 2013	計	83,529	81,273	171	145	2,673	1,089
	男	41,363	41,190	128	104	1,714	630
	女	42,166	40,083	43	41	959	459
民國103年 2014	計	83,924	81,783	182	153	2,850	1,130
	男	41,455	41,297	134	112	1,820	652
	女	42,469	40,486	48	41	1,030	478
民國104年 2015	計	84,545	82,525	195	154	3,031	1,142
	男	41,699	41,562	146	111	1,914	675
	女	42,846	40,963	49	43	1,117	467
民國105年 2016	計	84,648	82,739	202	157	3,212	1,177
	男	41,665	41,543	153	113	2,006	693
	女	42,983	41,196	49	44	1,206	484
民國106年 2017	計	84,611	82,794	212	164	3,384	1,151
	男	41,647	41,539	162	116	2,097	669
	女	42,964	41,255	50	48	1,287	482
民國107年 2018	計	84,524	82,799	226	160	3,548	1,165
	男	41,554	41,451	175	110	2,188	680
	女	42,970	41,348	51	50	1,360	485
民國108年 2019	計	84,601	83,004	242	155	3,644	1,210
	男	41,556	41,463	187	108	2,230	705
	女	43,045	41,541	55	47	1,414	505
民國109年 2020	計	84,553	83,032	249	151	3,755	1,273
	男	41,505	41,416	189	109	2,294	750
	女	43,048	41,616	60	42	1,461	523
15 ~ 19 歲	計	4,921	4,921	-	-	-	-
	男	2,567	2,567	-	-	-	-
	女	2,354	2,354	-	-	-	-
20 ~ 24 歲	計	6,569	6,568	-	1	43	316
	男	3,363	3,363	-	-	28	204
	女	3,206	3,205	-	1	15	112

資料來源：高雄市政府民政局

教育程度－按年齡別分

單位：人

識字者					
大學 (含獨立學院)		專科			
		二、三年制		五年制後二年	
畢業	肄業	畢業	肄業	畢業	肄業
12,708	5,150	4,682	909	3,879	250
6,555	2,735	2,340	562	2,080	147
6,153	2,415	2,342	347	1,799	103
13,434	5,373	4,702	938	3,837	239
6,892	2,861	2,348	570	2,057	143
6,542	2,512	2,354	368	1,780	96
14,065	5,502	4,708	921	3,788	233
7,129	2,942	2,359	568	2,032	142
6,936	2,560	2,349	353	1,756	91
14,694	5,572	4,736	893	3,798	236
7,437	2,983	2,361	555	2,015	140
7,257	2,589	2,375	338	1,783	96
15,345	5,586	4,717	896	3,785	231
7,709	2,993	2,343	550	1,986	138
7,636	2,593	2,374	346	1,799	93
16,007	5,506	4,684	924	3,795	225
7,996	3,004	2,329	556	1,980	131
8,011	2,502	2,355	368	1,815	94
16,628	5,546	4,694	893	3,791	225
8,298	3,014	2,324	536	1,979	130
8,330	2,532	2,370	357	1,812	95
17,354	5,517	4,725	857	3,773	226
8,579	3,001	2,341	522	1,975	129
8,775	2,516	2,384	335	1,798	97
17,870	5,492	4,739	849	3,800	223
8,783	2,987	2,357	512	1,968	123
9,087	2,505	2,382	337	1,832	100
-	1,172	-	49	-	1
-	589	-	25	-	1
-	583	-	24	-	-
1,636	2,642	159	99	256	5
660	1,414	114	55	45	1
976	1,228	45	44	211	4

表 2-5 15歲以上現住人口之

年底及年齡組別	性別	識字者				
		高級中等				
		普通教育(高中)		職業教育(高職)		
		畢業	肄業	畢業	肄業	五專前三年肄業
民國101年 2012	計	4,757	2,150	18,896	4,232	736
	男	2,275	1,138	9,741	2,514	232
	女	2,482	1,012	9,155	1,718	504
民國102年 2013	計	4,629	2,170	18,932	4,171	747
	男	2,191	1,156	9,765	2,471	225
	女	2,438	1,014	9,167	1,700	522
民國103年 2014	計	4,585	2,088	19,029	4,124	747
	男	2,158	1,087	9,784	2,458	216
	女	2,427	1,001	9,245	1,666	531
民國104年 2015	計	4,543	2,164	19,150	4,066	763
	男	2,132	1,122	9,843	2,451	218
	女	2,411	1,042	9,307	1,615	545
民國105年 2016	計	4,483	2,053	19,125	4,009	765
	男	2,098	1,052	9,879	2,421	209
	女	2,385	1,001	9,246	1,588	556
民國106年 2017	計	4,414	2,047	19,138	3,850	740
	男	2,057	1,057	9,901	2,328	194
	女	2,357	990	9,237	1,522	546
民國107年 2018	計	4,338	1,893	19,115	3,685	716
	男	2,015	981	9,858	2,253	180
	女	2,323	912	9,257	1,432	536
民國108年 2019	計	4,321	1,826	19,099	3,542	714
	男	1,993	957	9,857	2,180	188
	女	2,328	869	9,242	1,362	526
民國109年 2020	計	4,279	1,738	19,021	3,478	697
	男	1,958	947	9,778	2,170	183
	女	2,321	791	9,243	1,308	514
15 ~ 19 歲	計	67	1,241	178	1,356	440
	男	38	664	111	825	82
	女	29	577	67	531	358
20 ~ 24 歲	計	82	36	821	295	133
	男	52	20	519	194	36
	女	30	16	302	101	97

資料來源：高雄市政府民政局

教育程度－按年齡別分(續1)

單位：人

識字者							不識字者
國(初)中		初職		小學		自修	
畢業	肄業	畢業	肄業	畢業	肄業		
8,307	1,119	134	73	7,286	1,310	245	2,379
3,889	601	81	33	3,065	468	78	189
4,418	518	53	40	4,221	842	167	2,190
8,251	960	133	47	7,134	1,265	233	2,256
3,837	507	80	33	2,973	437	68	173
4,414	453	53	14	4,161	828	165	2,083
8,089	1,023	127	44	6,944	1,227	224	2,141
3,734	550	74	31	2,847	408	60	158
4,355	473	53	13	4,097	819	164	1,983
7,999	1,036	128	43	6,757	1,208	217	2,020
3,653	531	74	30	2,717	398	56	137
4,346	505	54	13	4,040	810	161	1,883
7,909	966	124	43	6,582	1,163	209	1,909
3,573	507	73	30	2,601	367	49	122
4,336	459	51	13	3,981	796	160	1,787
7,821	915	119	42	6,346	1,119	191	1,817
3,528	471	68	30	2,482	342	41	108
4,293	444	51	12	3,864	777	150	1,709
7,724	897	114	40	6,129	1,090	182	1,725
3,461	466	63	29	2,342	329	40	103
4,263	431	51	11	3,787	761	142	1,622
7,628	854	106	38	5,934	1,068	171	1,597
3,379	445	56	28	2,244	324	35	93
4,249	409	50	10	3,690	744	136	1,504
7,509	830	99	37	5,758	1,024	161	1,521
3,310	452	54	27	2,145	288	32	89
4,199	378	45	10	3,613	736	129	1,432
35	303	-	-	2	77	-	-
16	181	-	-	2	33	-	-
19	122	-	-	-	44	-	-
26	14	-	-	1	3	-	1
15	5	-	-	-	1	-	-
11	9	-	-	1	2	-	1

表 2-5 15歲以上現住人口之

年底及年齡組別	性別	總計	識字者				
			合計	博士		碩士	
				畢業	肄業	畢業	肄業
25 ~ 29 歲	計	6,895	6,895	3	21	522	286
	男	3,609	3,609	2	13	317	172
	女	3,286	3,286	1	8	205	114
30 ~ 34 歲	計	6,639	6,639	22	24	696	169
	男	3,366	3,366	14	16	402	90
	女	3,273	3,273	8	8	294	79
35 ~ 39 歲	計	7,376	7,375	44	28	703	137
	男	3,704	3,704	33	21	414	85
	女	3,672	3,671	11	7	289	52
40 ~ 44 歲	計	7,977	7,974	45	21	554	121
	男	3,933	3,930	37	18	327	69
	女	4,044	4,044	8	3	227	52
45 ~ 49 歲	計	7,254	7,253	37	22	415	92
	男	3,534	3,534	26	16	237	46
	女	3,720	3,719	11	6	178	46
50 ~ 54 歲	計	7,470	7,463	24	16	363	68
	男	3,699	3,695	12	11	225	34
	女	3,771	3,768	12	5	138	34
55 ~ 59 歲	計	7,387	7,379	40	10	215	42
	男	3,667	3,665	35	8	155	21
	女	3,720	3,714	5	2	60	21
60 ~ 64 歲	計	6,904	6,853	20	6	118	18
	男	3,283	3,277	18	6	88	12
	女	3,621	3,576	2	-	30	6
65 歲以上	計	15,161	13,712	14	2	126	24
	男	6,780	6,706	12	-	101	17
	女	8,381	7,006	2	2	25	7

資料來源：高雄市政府民政局

教育程度－按年齡別分(續2)

單位：人

識字者					
大學 (含獨立學院)		專科			
		二、三年制		五年制後二年	
畢業	肄業	畢業	肄業	畢業	肄業
3,794	573	184	87	126	1
1,752	361	132	62	39	1
2,042	212	52	25	87	-
3,261	406	227	115	126	2
1,476	258	133	81	37	1
1,785	148	94	34	89	1
2,785	280	511	148	209	31
1,311	160	201	79	78	16
1,474	120	310	69	131	15
1,940	140	942	116	472	66
926	68	326	75	248	30
1,014	72	616	41	224	36
1,206	71	820	71	647	24
630	33	326	47	348	17
576	38	494	24	299	7
848	54	657	56	581	25
444	26	326	32	318	17
404	28	331	24	263	8
711	52	353	42	547	34
427	18	200	17	326	16
284	34	153	25	221	18
588	55	272	24	478	24
347	32	166	10	281	16
241	23	106	14	197	8
1,101	47	614	42	358	10
810	28	433	29	248	7
291	19	181	13	110	3

表 2-5 15歲以上現住人口之

年底及年齡組別	性別	識字者				
		高級中等				
		普通教育(高中)		職業教育(高職)		
		畢業	肄業	畢業	肄業	五專前三年肄業
25 ~ 29 歲	計	50	21	817	284	36
	男	26	11	461	192	17
30 ~ 34 歲	女	24	10	356	92	19
	計	95	25	928	308	44
35 ~ 39 歲	男	47	14	494	192	21
	女	48	11	434	116	23
40 ~ 44 歲	計	150	88	1,511	314	36
	男	59	50	844	202	19
45 ~ 49 歲	女	91	38	667	112	17
	計	275	51	2,447	183	4
50 ~ 54 歲	男	108	27	1,295	114	4
	女	167	24	1,152	69	-
55 ~ 59 歲	計	405	51	2,583	127	-
	男	172	26	1,219	81	-
60 ~ 64 歲	女	233	25	1,364	46	-
	計	604	49	2,831	154	2
65 歲以上	男	297	30	1,361	81	2
	女	307	19	1,470	73	-
65 歲以上	計	721	67	2,648	191	1
	男	314	38	1,260	115	1
65 歲以上	女	407	29	1,388	76	-
	計	958	35	2,199	133	1
65 歲以上	男	417	19	1,033	88	1
	女	541	16	1,166	45	-
65 歲以上	計	872	74	2,058	133	-
	男	428	48	1,181	86	-
65 歲以上	女	444	26	877	47	-

資料來源：高雄市政府民政局

教育程度－按年齡別分(續完)

單位：人

識字者								不識字者
國(初)中		初職		小學		自修		
畢業	肄業	畢業	肄業	畢業	肄業			
77	10	-	-	2	1	-	-	
45	6	-	-	-	-	-	-	
32	4	-	-	2	1	-	-	
147	31	-	-	8	5	-	-	
74	15	-	-	-	1	-	-	
73	16	-	-	8	4	-	-	
292	51	-	-	40	17	-	1	
117	15	-	-	-	-	-	-	
175	36	-	-	40	17	-	1	
509	36	-	-	40	11	1	3	
245	10	-	-	2	1	-	3	
264	26	-	-	38	10	1	-	
613	22	-	-	32	15	-	1	
291	8	-	-	9	2	-	-	
322	14	-	-	23	13	-	1	
1,061	34	-	-	29	7	-	7	
464	9	-	-	4	2	-	4	
597	25	-	-	25	5	-	3	
1,552	41	-	-	93	16	3	8	
670	20	-	-	22	2	-	2	
882	21	-	-	71	14	3	6	
1,614	40	1	1	235	27	6	51	
658	20	-	-	58	7	-	6	
956	20	1	1	177	20	6	45	
1,583	248	98	36	5,276	845	151	1,449	
715	163	54	27	2,048	239	32	74	
868	85	44	9	3,228	606	119	1,375	

表 2-6 現住人口之婚姻

年底別及年齡組別	總計			未婚		
	計	男	女	計	男	女
民國101年 2012	97,587	48,723	48,864	43,482	23,548	19,934
民國102年 2013	97,800	48,780	49,020	43,300	23,459	19,841
民國103年 2014	97,751	48,636	49,115	43,018	23,280	19,738
民國104年 2015	97,827	48,635	49,192	42,828	23,196	19,632
民國105年 2016	97,643	48,477	49,166	42,530	23,045	19,485
民國106年 2017	97,329	48,336	48,993	42,188	22,875	19,313
民國107年 2018	97,103	48,145	48,958	41,915	22,725	19,190
民國108年 2019	97,127	48,124	49,003	41,737	22,632	19,105
民國109年 2020	96,841	47,941	48,900	41,461	22,514	18,947
未滿15歲	12,288	6,436	5,852	12,288	6,436	5,852
15 ~ 19 歲	4,921	2,567	2,354	4,911	2,567	2,344
20 ~ 24 歲	6,569	3,363	3,206	6,340	3,298	3,042
25 ~ 29 歲	6,897	3,609	3,288	5,734	3,154	2,580
30 ~ 34 歲	6,649	3,366	3,283	3,785	2,198	1,587
35 ~ 39 歲	7,417	3,706	3,711	2,636	1,581	1,055
40 ~ 44 歲	8,061	3,941	4,120	1,922	1,141	781
45 ~ 49 歲	7,379	3,550	3,829	1,319	752	567
50 ~ 54 歲	7,713	3,730	3,983	988	562	426
55 ~ 59 歲	7,784	3,721	4,063	637	358	279
60 ~ 64 歲	7,580	3,394	4,186	427	245	182
65 ~ 69 歲	6,812	2,910	3,902	263	133	130
70 ~ 74 歲	4,673	1,808	2,865	116	50	66
75 ~ 79 歲	3,243	1,173	2,070	41	14	27
80 ~ 84 歲	2,514	799	1,715	29	14	15
85 ~ 89 歲	1,534	540	994	15	5	10
90 ~ 94 歲	833	337	496	7	4	3
95 ~ 99 歲	188	81	107	3	2	1
100歲以上	28	10	18	0	0	0

備註：自108年5月24日起同性婚姻合法化，「有偶」、「離婚/終止結婚」及「喪偶」項下分列「不同性別」及「相同性別」統計資料。

資料來源:高雄市政府民政局。

狀況－按年齡別分

單位：人

有偶								
合計			不同性別			相同性別		
計	男	女	計	男	女	計	男	女
42,374	21,336	21,038	42,374	21,336	21,038	-	-	-
42,463	21,392	21,071	42,463	21,392	21,071	-	-	-
42,451	21,336	21,115	42,451	21,336	21,115	-	-	-
42,317	21,285	21,032	42,317	21,285	21,032	-	-	-
42,162	21,193	20,969	42,162	21,193	20,969	-	-	-
42,002	21,123	20,879	42,002	21,123	20,879	-	-	-
41,876	21,062	20,814	41,876	21,062	20,814	-	-	-
41,878	21,041	20,837	41,863	21,032	20,831	15	9	6
41,539	20,846	20,693	41,516	20,834	20,682	23	12	11
0	0	0	0	0	0	0	0	0
9	0	9	9	0	9	0	0	0
194	53	141	191	52	139	3	1	2
1,015	405	610	1,012	405	607	3	0	3
2,519	1,052	1,467	2,516	1,051	1,465	3	1	2
4,023	1,843	2,180	4,017	1,840	2,177	6	3	3
4,909	2,323	2,586	4,905	2,320	2,585	4	3	1
4,705	2,235	2,470	4,702	2,232	2,470	3	3	0
5,113	2,566	2,547	5,112	2,565	2,547	1	1	0
5,208	2,702	2,506	5,208	2,702	2,506	0	0	0
4,853	2,487	2,366	4,853	2,487	2,366	0	0	0
3,968	2,153	1,815	3,968	2,153	1,815	0	0	0
2,426	1,393	1,033	2,426	1,393	1,033	0	0	0
1,315	777	538	1,315	777	538	0	0	0
743	434	309	743	434	309	0	0	0
357	260	97	357	260	97	0	0	0
162	145	17	162	145	17	0	0	0
19	17	2	19	17	2	0	0	0
1	1	0	1	1	0	0	0	0

表 2-6 現住人口之婚姻

年底別及年齡組別	離婚/終止結婚								
	合計			不同性別			相同性別		
	計	男	女	計	男	女	計	男	女
民國101年 2012	6,170	2,804	3,366	6,170	2,804	3,366	-	-	-
民國102年 2013	6,380	2,882	3,498	6,380	2,882	3,498	-	-	-
民國103年 2014	6,556	2,981	3,575	6,556	2,981	3,575	-	-	-
民國104年 2015	6,836	3,104	3,732	6,836	3,104	3,732	-	-	-
民國105年 2016	6,996	3,179	3,817	6,996	3,179	3,817	-	-	-
民國106年 2017	7,142	3,279	3,863	7,142	3,279	3,863	-	-	-
民國107年 2018	7,216	3,300	3,916	7,216	3,300	3,916	-	-	-
民國108年 2019	7,376	3,377	3,999	7,375	3,377	3,998	1	-	1
民國109年 2020	7,599	3,481	4,118	7,595	3,481	4,114	4	0	4
未滿15歲	0	0	0	0	0	0	0	0	0
15 ~ 19 歲	1	0	1	0	0	0	1	0	1
20 ~ 24 歲	35	12	23	34	12	22	1	0	1
25 ~ 29 歲	144	50	94	143	50	93	1	0	1
30 ~ 34 歲	325	116	209	324	116	208	1	0	1
35 ~ 39 歲	676	278	398	676	278	398	0	0	0
40 ~ 44 歲	1,062	461	601	1,062	461	601	0	0	0
45 ~ 49 歲	1,105	531	574	1,105	531	574	0	0	0
50 ~ 54 歲	1,126	540	586	1,126	540	586	0	0	0
55 ~ 59 歲	1,145	553	592	1,145	553	592	0	0	0
60 ~ 64 歲	948	440	508	948	440	508	0	0	0
65 ~ 69 歲	621	292	329	621	292	329	0	0	0
70 ~ 74 歲	255	125	130	255	125	130	0	0	0
75 ~ 79 歲	93	48	45	93	48	45	0	0	0
80 ~ 84 歲	34	17	17	34	17	17	0	0	0
85 ~ 89 歲	14	7	7	14	7	7	0	0	0
90 ~ 94 歲	12	10	2	12	10	2	0	0	0
95 ~ 99 歲	2	0	2	2	0	2	0	0	0
100歲以上	1	1	0	1	1	0	0	0	0

備註：自108年5月24日起同性婚姻合法化，「有偶」、「離婚/終止結婚」及「喪偶」項下分列「不同性別」及「相同性別」統計資料。

資料來源：高雄市政府民政局。

狀況－按年齡別分(續)

單位：人

喪偶								
合計			不同性別			相同性別		
計	男	女	計	男	女	計	男	女
5,561	1,035	4,526	5,561	1,035	4,526	-	-	-
5,657	1,047	4,610	5,657	1,047	4,610	-	-	-
5,726	1,039	4,687	5,726	1,039	4,687	-	-	-
5,846	1,050	4,796	5,846	1,050	4,796	-	-	-
5,955	1,060	4,895	5,955	1,060	4,895	-	-	-
5,997	1,059	4,938	5,997	1,059	4,938	-	-	-
6,096	1,058	5,038	6,096	1,058	5,038	-	-	-
6,136	1,074	5,062	6,136	1,074	5,062	-	-	-
6,242	1,100	5,142	6,242	1,100	5,142	0	0	0
0	0	0	0	0	0	0	0	0
0	0	0	0	0	0	0	0	0
0	0	0	0	0	0	0	0	0
2	0	2	2	0	2	0	0	0
10	0	10	10	0	10	0	0	0
41	2	39	41	2	39	0	0	0
84	8	76	84	8	76	0	0	0
125	16	109	125	16	109	0	0	0
243	31	212	243	31	212	0	0	0
397	54	343	397	54	343	0	0	0
676	111	565	676	111	565	0	0	0
980	166	814	980	166	814	0	0	0
938	120	818	938	120	818	0	0	0
897	167	730	897	167	730	0	0	0
854	167	687	854	167	687	0	0	0
574	134	440	574	134	440	0	0	0
326	89	237	326	89	237	0	0	0
82	31	51	82	31	51	0	0	0
13	4	9	13	4	9	0	0	0

表 2-7 現住人口之婚姻

年底別及年齡組別	總計			未婚		
	計	男	女	計	男	女
民國101年 2012	97,587	48,723	48,864	43,482	23,548	19,934
民國102年 2013	97,800	48,780	49,020	43,300	23,459	19,841
民國103年 2014	97,751	48,636	49,115	43,018	23,280	19,738
民國104年 2015	97,827	48,635	49,192	42,828	23,196	19,632
民國105年 2016	97,643	48,477	49,166	42,530	23,045	19,485
民國106年 2017	97,329	48,336	48,993	42,188	22,875	19,313
民國107年 2018	97,103	48,145	48,958	41,915	22,725	19,190
民國108年 2019	97,127	48,124	49,003	41,737	22,632	19,105
民國109年 2020	96,841	47,941	48,900	41,461	22,514	18,947
平安里	1,261	616	645	491	247	244
岡山里	5,178	2,623	2,555	2,258	1,245	1,013
壽天里	3,996	1,900	2,096	1,847	960	887
維仁里	1,140	564	576	492	245	247
後紅里	4,885	2,345	2,540	2,161	1,139	1,022
大遼里	1,519	816	703	615	365	250
忠孝里	3,435	1,652	1,783	1,382	736	646
和平里	353	178	175	145	78	67
前峰里	3,297	1,594	1,703	1,426	778	648
劉厝里	1,610	836	774	627	352	275
協和里	4,205	2,027	2,178	1,887	1,007	880
後協里	6,376	3,156	3,220	2,686	1,490	1,196
信義里	1,823	886	937	750	410	340
潭底里	869	467	402	324	189	135
三和里	992	505	487	355	188	167
仁壽里	3,772	1,851	1,921	1,523	811	712
碧紅里	4,505	2,293	2,212	1,881	1,055	826
程香里	4,814	2,390	2,424	2,115	1,176	939
竹圍里	8,777	4,253	4,524	4,169	2,242	1,927
台上里	7,347	3,549	3,798	3,385	1,781	1,604
灣裡里	2,211	1,092	1,119	944	522	422
白米里	2,240	1,137	1,103	969	541	428
石潭里	2,179	1,091	1,088	911	495	416
福興里	1,177	606	571	503	283	220
本洲里	1,992	1,009	983	846	443	403
嘉興里	3,865	1,972	1,893	1,551	857	694
嘉峰里	2,037	1,053	984	826	462	364
華崗里	1,808	930	878	703	376	327
大莊里	1,188	627	561	498	296	202
協榮里	2,389	1,165	1,224	928	495	433
為隨里	775	416	359	333	203	130
壽峰里	2,720	1,329	1,391	1,187	638	549
仁義里	2,106	1,013	1,093	743	409	334

備註：1.自108年5月24日起同性婚姻合法化，「有偶」、「離婚/終止結婚」及「喪偶」項下分列「不同性別」及「相同性別」統計資料。

資料來源:高雄市政府民政局。

狀況－按里別分

單位：人

有偶								
合計			不同性別			相同性別		
計	男	女	計	男	女	計	男	女
42,374	21,336	21,038	42,374	21,336	21,038	-	-	-
42,463	21,392	21,071	42,463	21,392	21,071	-	-	-
42,451	21,336	21,115	42,451	21,336	21,115	-	-	-
42,317	21,285	21,032	42,317	21,285	21,032	-	-	-
42,162	21,193	20,969	42,162	21,193	20,969	-	-	-
42,002	21,123	20,879	42,002	21,123	20,879	-	-	-
41,876	21,062	20,814	41,876	21,062	20,814	-	-	-
41,878	21,041	20,837	41,863	21,032	20,831	15	9	6
41,539	20,846	20,693	41,516	20,834	20,682	23	12	11
573	315	258	573	315	258	0	0	0
2,127	1,079	1,048	2,127	1,079	1,048	0	0	0
1,646	791	855	1,644	791	853	2	0	2
470	257	213	470	257	213	0	0	0
2,004	987	1,017	2,004	987	1,017	0	0	0
703	373	330	702	373	329	1	0	1
1,386	724	662	1,384	722	662	2	2	0
172	89	83	172	89	83	0	0	0
1,381	675	706	1,380	675	705	1	0	1
717	366	351	717	366	351	0	0	0
1,733	839	894	1,732	839	893	1	0	1
2,732	1,381	1,351	2,729	1,381	1,348	3	0	3
768	387	381	768	387	381	0	0	0
403	217	186	401	215	186	2	2	0
475	248	227	475	248	227	0	0	0
1,660	859	801	1,658	857	801	2	2	0
2,006	1,028	978	2,006	1,028	978	0	0	0
2,038	1,006	1,032	2,036	1,005	1,031	2	1	1
3,618	1,699	1,919	3,616	1,697	1,919	2	2	0
3,080	1,484	1,596	3,077	1,482	1,595	3	2	1
988	477	511	987	477	510	1	0	1
979	494	485	978	493	485	1	1	0
1,006	494	512	1,006	494	512	0	0	0
476	243	233	476	243	233	0	0	0
883	455	428	883	455	428	0	0	0
1,762	929	833	1,762	929	833	0	0	0
950	493	457	950	493	457	0	0	0
823	425	398	823	425	398	0	0	0
464	245	219	464	245	219	0	0	0
1,084	556	528	1,084	556	528	0	0	0
335	170	165	335	170	165	0	0	0
1,147	563	584	1,147	563	584	0	0	0
950	498	452	950	498	452	0	0	0

表 2-7 現住人口之婚姻

年底別及年齡組別	離婚/終止結婚								
	合計			不同性別			相同性別		
	計	男	女	計	男	女	計	男	女
民國101年 2012	6,170	2,804	3,366	6,170	2,804	3,366	-	-	-
民國102年 2013	6,380	2,882	3,498	6,380	2,882	3,498	-	-	-
民國103年 2014	6,556	2,981	3,575	6,556	2,981	3,575	-	-	-
民國104年 2015	6,836	3,104	3,732	6,836	3,104	3,732	-	-	-
民國105年 2016	6,996	3,179	3,817	6,996	3,179	3,817	-	-	-
民國106年 2017	7,142	3,279	3,863	7,142	3,279	3,863	-	-	-
民國107年 2018	7,216	3,300	3,916	7,216	3,300	3,916	-	-	-
民國108年 2019	7,376	3,377	3,999	7,375	3,377	3,998	1	0	1
民國109年 2020	7,599	3,481	4,118	7,595	3,481	4,114	4	0	4
平安里	85	38	47	85	38	47	0	0	0
岡山里	499	244	255	499	244	255	0	0	0
壽天里	267	112	155	267	112	155	0	0	0
維仁里	77	37	40	77	37	40	0	0	0
後紅里	475	183	292	475	183	292	0	0	0
大遼里	89	60	29	89	60	29	0	0	0
忠孝里	304	154	150	304	154	150	0	0	0
和平里	18	9	9	18	9	9	0	0	0
前峰里	260	106	154	260	106	154	0	0	0
劉厝里	139	87	52	139	87	52	0	0	0
協和里	331	140	191	331	140	191	0	0	0
後協里	551	224	327	551	224	327	0	0	0
信義里	138	63	75	138	63	75	0	0	0
潭底里	77	44	33	77	44	33	0	0	0
三和里	73	42	31	73	42	31	0	0	0
仁壽里	327	135	192	327	135	192	0	0	0
碧紅里	357	163	194	357	163	194	0	0	0
程香里	389	163	226	388	163	225	1	0	1
竹圍里	633	253	380	632	253	379	1	0	1
台上里	554	230	324	553	230	323	1	0	1
灣裡里	134	65	69	134	65	69	0	0	0
白米里	178	83	95	178	83	95	0	0	0
石潭里	122	66	56	122	66	56	0	0	0
福興里	105	55	50	105	55	50	0	0	0
本洲里	134	82	52	134	82	52	0	0	0
嘉興里	255	130	125	255	130	125	0	0	0
嘉峰里	122	67	55	122	67	55	0	0	0
華崗里	151	91	60	151	91	60	0	0	0
大莊里	132	74	58	132	74	58	0	0	0
協榮里	187	82	105	186	82	104	1	0	1
為隨里	51	31	20	51	31	20	0	0	0
壽峰里	215	91	124	215	91	124	0	0	0
仁義里	170	77	93	170	77	93	0	0	0

備註：1.自108年5月24日起同性婚姻合法化，「有偶」、「離婚/終止結婚」及「喪偶」項下分別「不同性別」及「相同性別」統計資料。

資料來源:高雄市政府民政局。

狀況－按里別分(續)

單位：人

喪偶								
合計			不同性別			相同性別		
計	男	女	計	男	女	計	男	女
5,561	1,035	4,526	5,561	1,035	4,526	-	-	-
5,657	1,047	4,610	5,657	1,047	4,610	-	-	-
5,726	1,039	4,687	5,726	1,039	4,687	-	-	-
5,846	1,050	4,796	5,846	1,050	4,796	-	-	-
5,955	1,060	4,895	5,955	1,060	4,895	-	-	-
5,997	1,059	4,938	5,997	1,059	4,938	-	-	-
6,096	1,058	5,038	6,096	1,058	5,038	-	-	-
6,136	1,074	5,062	6,136	1,074	5,062	0	0	0
6,242	1,100	5,142	6,242	1,100	5,142	0	0	0
112	16	96	112	16	96	0	0	0
294	55	239	294	55	239	0	0	0
236	37	199	236	37	199	0	0	0
101	25	76	101	25	76	0	0	0
245	36	209	245	36	209	0	0	0
112	18	94	112	18	94	0	0	0
363	38	325	363	38	325	0	0	0
18	2	16	18	2	16	0	0	0
230	35	195	230	35	195	0	0	0
127	31	96	127	31	96	0	0	0
254	41	213	254	41	213	0	0	0
407	61	346	407	61	346	0	0	0
167	26	141	167	26	141	0	0	0
65	17	48	65	17	48	0	0	0
89	27	62	89	27	62	0	0	0
262	46	216	262	46	216	0	0	0
261	47	214	261	47	214	0	0	0
272	45	227	272	45	227	0	0	0
357	59	298	357	59	298	0	0	0
328	54	274	328	54	274	0	0	0
145	28	117	145	28	117	0	0	0
114	19	95	114	19	95	0	0	0
140	36	104	140	36	104	0	0	0
93	25	68	93	25	68	0	0	0
129	29	100	129	29	100	0	0	0
297	56	241	297	56	241	0	0	0
139	31	108	139	31	108	0	0	0
131	38	93	131	38	93	0	0	0
94	12	82	94	12	82	0	0	0
190	32	158	190	32	158	0	0	0
56	12	44	56	12	44	0	0	0
171	37	134	171	37	134	0	0	0
243	29	214	243	29	214	0	0	0

表 2-8 現住原

年底及里別	戶數(戶)		
	合計	平地原住民	山地原住民
民國101年 2012	295	91	204
民國102年 2013	303	95	208
民國103年 2014	348	115	233
民國104年 2015	358	125	233
民國105年 2016	364	134	230
民國106年 2017	367	133	234
民國107年 2018	365	132	233
民國108年 2019	363	135	228
民國109年 2020	373	137	236
平安里	1	-	1
岡山里	25	10	15
壽天里	9	2	7
維仁里	1	1	-
後紅里	21	8	13
大遼里	-	-	-
忠孝里	42	22	20
和平里	1	-	1
前峰里	11	4	7
劉厝里	2	2	-
協和里	15	6	9
後協里	26	7	19
信義里	14	7	7
潭底里	2	1	1
三和里	2	-	2
仁壽里	9	2	7
碧紅里	14	3	11
程香里	30	10	20
竹圍里	37	11	26
台上里	28	12	16
灣裡里	7	5	2
白米里	6	3	3
石潭里	1	1	-
福興里	2	1	1

資料來源：高雄市政府民政局

住民戶口數

人口數(人)								
合計			平地原住民			山地原住民		
計	男	女	計	男	女	計	男	女
924	386	538	287	117	170	637	269	368
946	387	559	299	124	175	647	263	384
926	374	552	306	126	180	620	248	372
974	398	576	324	133	191	650	265	385
1,003	414	589	354	148	206	649	266	383
1,014	424	590	358	152	206	656	272	384
1,001	418	583	356	153	203	645	265	380
1,012	425	587	358	156	202	654	269	385
1,020	428	592	361	155	206	659	273	386
3	3	-	2	2	-	1	1	-
50	23	27	13	7	6	37	16	21
25	9	16	5	3	2	20	6	14
2	-	2	1	-	1	1	-	1
54	28	26	24	14	10	30	14	16
1	-	1	1	-	1	-	-	-
98	38	60	48	16	32	50	22	28
5	3	2	2	2	-	3	1	2
28	11	17	12	4	8	16	7	9
8	1	7	8	1	7	-	-	-
42	17	25	13	7	6	29	10	19
72	34	38	17	9	8	55	25	30
33	18	15	17	9	8	16	9	7
6	3	3	5	3	2	1	-	1
7	3	4	-	-	-	7	3	4
31	12	19	9	5	4	22	7	15
51	20	31	13	4	9	38	16	22
80	36	44	23	13	10	57	23	34
115	49	66	32	15	17	83	34	49
81	29	52	34	11	23	47	18	29
27	11	16	18	7	11	9	4	5
16	7	9	8	4	4	8	3	5
3	-	3	3	-	3	-	-	-
8	5	3	6	4	2	2	1	1

表 2-8 現住原

年底及里別	戶數(戶)		
	合計	平地原住民	山地原住民
本洲里	3	-	3
嘉興里	4	2	2
嘉峰里	2	1	1
華崗里	3	1	2
大莊里	26	6	20
協榮里	12	5	7
為隨里	2	-	2
壽峰里	7	1	6
仁義里	8	3	5

資料來源：高雄市政府民政局

住民戶口數(續)

人口數(人)								
合計			平地原住民			山地原住民		
計	男	女	計	男	女	計	男	女
8	4	4	-	-	-	8	4	4
9	3	6	3	2	1	6	1	5
6	2	4	2	1	1	4	1	3
5	-	5	2	-	2	3	-	3
72	34	38	14	4	10	58	30	28
36	10	26	15	5	10	21	5	16
4	2	2	-	-	-	4	2	2
18	9	9	1	-	1	17	9	8
16	4	12	10	3	7	6	1	5

表 2-9 新住民

年底及性別	總計	大陸地區 (含港澳地 區)	非大陸港澳地區			
			合計	印尼	馬來西亞	新加坡
民國101年 2012	1,154	715	439	23	36	1
民國102年 2013	1,179	734	445	23	41	1
民國103年 2014	1,210	747	463	22	41	1
民國104年 2015	1,207	743	464	22	41	-
民國105年 2016	1,349	796	553	30	25	4
民國106年 2017	1,437	816	621	33	25	4
民國107年 2018	1,513	831	682	35	25	4
民國108年 2019	1,622	857	765	40	26	5
民國109年 2020	1,643	852	791	44	23	6
男	250	61	189	4	9	1
女	1,393	791	602	40	14	5

資料來源：高雄市政府民政局

人口數

單位：人

非大陸港澳地區

菲律賓	泰國	緬甸	越南	柬埔寨	寮國	其他國家
8	32	1	238	9	-	91
9	32	1	234	7	-	97
10	32	1	242	7	-	107
11	31	1	242	7	-	109
22	33	-	301	11	-	127
28	34	-	342	12	-	143
32	36	-	387	11	-	152
33	42	-	447	12	-	160
35	45	-	461	12	-	165
3	16	-	22	1	-	133
32	29	-	439	11	-	32

參、行政組織

表 3-1 區公所組織系統

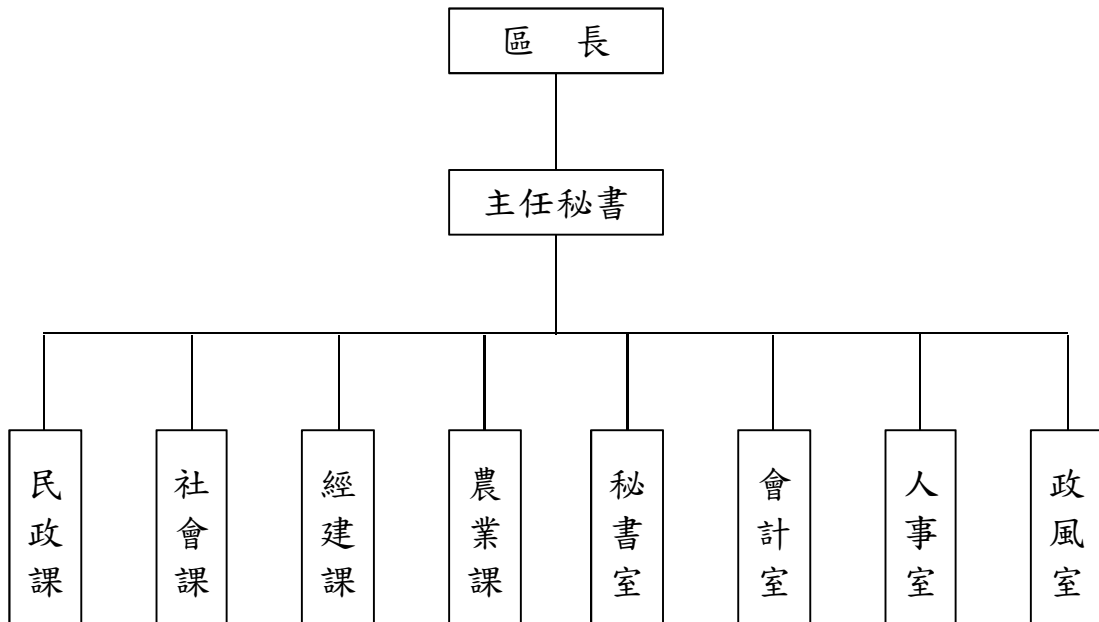

資料來源:本所人事室

表 3-2 區公所編制

年底別	總計	區長	副區長	主任 秘書	秘書	視導	課長	主任	技士	課員	技佐
民國101年 2012											
編制員額	80	1	-	1	1	1	4	1	7	25	1
現有員額	74	1	-	1	1	1	4	1	7	24	1
民國102年 2013											
編制員額	80	1	-	1	1	1	4	1	7	25	1
現有員額	75	1	-	1	1	1	4	1	7	24	1
民國103年 2014											
編制員額	80	1	-	1	1	1	4	1	7	25	1
現有員額	74	1	-	1	1	1	4	1	7	25	1
民國104年 2015											
編制員額	80	1	-	1	1	1	4	1	7	25	1
現有員額	73	1	-	1	1	1	4	1	6	25	1
民國105年 2016											
編制員額	80	1	-	1	1	1	4	1	7	25	1
現有員額	73	1	-	1	1	1	4	1	6	25	1
民國106年 2017											
編制員額	80	1	-	1	1	1	4	1	7	25	1
現有員額	72	1	-	1	1	1	4	1	6	25	1
民國107年 2018											
編制員額	80	1	-	1	1	1	4	1	7	25	1
現有員額	72	1	-	1	1	1	4	1	6	24	1
民國108年 2019											
編制員額	72	1	-	1	1	1	4	1	6	23	1
現有員額	65	1	-	1	1	1	4	1	6	22	1
民國109年 2020											
編制員額	72	1	-	1	1	1	4	1	6	23	1
現有員額	64	1	-	1	1	1	4	1	6	21	1

資料來源：本所人事室

及現有員額

單位：人

辦事員	書記	會計室			人事室			政風室主任	調解會祕書	里幹事	獸醫
		主任	辦事員	佐理員	主任	課員	辦事員				
5	2	1	1	1	1	1	1	1	-	24	-
4	1	1	1	1	1	1	1	1	-	21	-
5	2	1	1	1	1	1	1	1	-	24	-
4	-	1	1	1	1	1	1	1	-	23	-
5	2	1	1	1	1	1	1	1	-	24	-
4	-	1	1	1	1	1	-	1	-	23	-
5	2	1	1	1	1	1	1	1	-	24	-
4	-	1	-	1	1	1	-	1	-	23	-
5	2	1	1	1	1	1	1	1	-	24	-
4	-	1	-	1	1	1	-	1	-	22	-
5	2	1	1	1	1	1	1	1	-	24	-
4	-	1	-	1	1	1	-	1	-	23	-
4	2	1	-	1	1	1	-	1	-	22	-
3	-	1	-	1	1	-	-	1	-	20	-
4	2	1	-	1	1	1	-	1	-	22	-
3	-	1	-	1	1	1	-	1	-	19	-

表 3-3 區公所員工按

年底及性別	總計	職等別				
		簡薦委任(派)人員				
		合計	簡任(派)	薦任(派)	委任(派)	雇員
民國101年 2012	122	74	-	46	28	-
民國102年 2013	120	75	-	46	29	-
民國103年 2014	115	74	-	46	28	-
民國104年 2015	110	73	-	45	28	-
民國105年 2016	105	73	-	43	30	-
民國106年 2017	102	72	-	44	28	-
民國107年 2018	101	72	-	46	26	-
民國108年 2019	92	65	-	41	24	-
民國109年 2020	91	64	-	40	24	-
男	32	27	-	21	6	-
女	59	37	-	19	18	-

資料來源：本所人事室、秘書室

職等別及性別分

單位：人

職工別					
合計	技工	工友	駕駛	其他	臨時人員
48	2	4	1	-	41
45	2	4	1	-	38
41	2	4	1	-	34
37	2	3	1	-	31
32	2	2	1	-	27
30	1	2	1	-	26
29	1	2	1	-	25
27	1	2	1	-	23
27	1	2	1	-	23
5	-	1	1	-	3
22	1	1	-	-	20

表 3-4 區公所現有

年底及性別	總計	平均年齡(歲)	24歲以下	25-29歲	30-34歲
民國101年 2012	74	43.85	-	3	5
民國102年 2013	75	43.21	-	3	8
民國103年 2014	74	43.37	-	5	6
民國104年 2015	73	43.99	-	2	6
民國105年 2016	73	44.74	-	1	4
民國106年 2017	72	45.62	-	-	5
民國107年 2018	72	45.84	-	1	6
民國108年 2019	65	46.38	-	1	7
民國109年 2020	64	47.00	-	-	5
男	27	49.59	-	-	-
女	37	45.11	-	-	5

資料來源：本所人事室

職員數-按年齡分

單位:人

35-39歲	40-44歲	45-49歲	50-54歲	55-59歲	60-64歲	65歲以上
14	18	17	13	1	3	-
13	18	18	11	2	2	-
14	16	14	14	3	2	-
16	15	14	14	5	1	-
16	17	16	12	6	1	-
12	18	16	13	6	2	-
8	20	15	13	7	2	-
4	14	15	11	11	2	-
6	15	11	16	7	4	-
2	5	6	7	5	2	-
4	10	5	9	2	2	-

表 3-5 區公所現有職

年底及性別	總計	研究所	
		博士	碩士
民國101年 2012	74	-	12
民國102年 2013	75	-	11
民國103年 2014	74	-	10
民國104年 2015	73	-	9
民國105年 2016	73	-	9
民國106年 2017	72	-	12
民國107年 2018	72	-	12
民國108年 2019	64	-	11
民國109年 2020	64	-	11
男	27	-	7
女	37	-	4

資料來源：本所人事室

員數-按教育程度分

單位：人

大學畢業 (含軍警校有學位者)	專科畢業	高中(職)畢業	國(初)中以下
32	24	6	-
34	25	5	-
37	22	5	-
39	21	4	-
41	19	4	-
40	17	3	-
41	16	3	-
37	13	3	-
37	13	3	-
14	3	3	-
23	10	-	-

表 3-6 里長

屆別	投票日期 年/月/日	選舉人數 (人)	候選人數(人)		
			計	男	女
第二屆里長 民國103年 2014	103/11/29	76,062	63	53	10
第二屆後紅里長補選 民國104年 2015	104/09/26	3,708	4	3	1
第三屆里長 民國107年 2018	107/11/24	77,851	65	48	17
平安里	107/11/24	1,128	2	1	1
岡山里	107/11/24	4,154	2	2	-
壽天里	107/11/24	3,082	2	1	1
維仁里	107/11/24	985	1	1	-
後紅里	107/11/24	3,887	4	3	1
大遼里	107/11/24	1,262	2	2	-
忠孝里	107/11/24	2,779	4	3	1
和平里	107/11/24	310	1	-	1
前峰里	107/11/24	2,696	2	-	2
劉厝里	107/11/24	1,359	2	1	1
協和里	107/11/24	3,450	3	3	-
後協里	107/11/24	5,286	2	2	-
信義里	107/11/24	1,541	2	2	-
潭底里	107/11/24	739	1	1	-
三和里	107/11/24	840	1	1	-
仁壽里	107/11/24	3,221	2	2	-
碧紅里	107/11/24	3,690	3	1	2
程香里	107/11/24	3,900	1	1	-
竹圍里	107/11/24	6,340	1	1	-
台上里	107/11/24	5,167	2	2	-
灣裡里	107/11/24	1,761	2	2	-
白米里	107/11/24	1,727	2	1	1
石潭里	107/11/24	1,762	1	1	-
福興里	107/11/24	1,010	1	1	-
本洲里	107/11/24	1,627	1	1	-

資料來源：中央選舉委員會

選舉概況

投票數(票)			當選人數	投票數對選舉 人數比率(%)
計	有效	無效		
53,294	50,574	2,720	33	70.07
1,508	1,489	19	1	31.10
59,339	55,975	3,364	33	76.22
862	834	28	1	76.42
2,934	2,839	95	1	70.63
2,421	2,351	70	1	78.55
721	554	167	1	73.20
2,856	2,742	114	1	73.48
1,038	1,014	24	1	82.25
2,145	2,101	44	1	77.19
251	200	51	1	80.97
2,029	1,936	93	1	75.26
1,113	1,095	18	1	81.90
2,656	2,598	58	1	76.99
3,988	3,875	113	1	75.44
1,214	1,176	38	1	78.78
608	584	24	1	82.27
653	598	55	1	77.74
2,436	2,369	67	1	75.63
2,713	2,589	124	1	73.52
2,850	2,383	467	1	73.08
4,436	3,719	717	1	69.97
3,913	3,787	126	1	75.73
1,412	1,376	36	1	80.18
1,374	1,312	62	1	79.56
1,421	1,289	132	1	80.65
771	681	90	1	76.34
1,290	1,114	176	1	79.29

表 3-6 里長

屆別	投票日期 年/月/日	選舉人數 (人)	候選人數(人)		
			計	男	女
嘉興里	107/11/24	3,318	2	2	-
嘉峰里	107/11/24	1,680	2	2	-
華崗里	107/11/24	1,537	3	2	1
大莊里	107/11/24	947	2	2	-
協榮里	107/11/24	2,082	3	1	2
為隨里	107/11/24	598	3	2	1
壽峰里	107/11/24	2,152	1	-	1
仁義里	107/11/24	1,834	2	1	1

資料來源：中央選舉委員會

選舉概況(續)

投票數(票)			當選人數	投票數對選舉 人數比率(%)
計	有效	無效		
2,584	2,526	58	1	77.88
1,355	1,324	31	1	80.65
1,301	1,268	33	1	84.65
757	744	13	1	79.94
1,606	1,572	34	1	77.14
520	512	8	1	86.96
1,620	1,463	157	1	75.28
1,491	1,450	41	1	81.30

表 3-7 鄰長

年底及里別	里內現有鄰數	年 底 鄰 長 人 數		
		合計	男	女
民國101年 2012	540	540	313	227
民國102年 2013	540	540	317	223
民國103年 2014	540	540	319	221
民國104年 2015	530	530	320	210
民國105年 2016	529	529	317	212
民國106年 2017	529	528	305	223
民國107年 2018	529	528	299	229
民國108年 2019	529	528	304	224
民國109年 2020	529	528	300	228
平安里	12	12	9	3
岡山里	28	28	10	18
壽天里	28	28	9	19
維仁里	14	14	6	8
後紅里	24	24	14	10
大遼里	9	9	6	3
忠孝里	16	16	6	10
和平里	2	2	-	2
前峰里	23	23	12	11
劉厝里	12	12	8	4
協和里	22	22	16	6
後協里	28	28	15	13
信義里	16	15	6	9
潭底里	6	6	6	-
三和里	8	8	6	2
仁壽里	31	31	15	16
碧紅里	20	20	7	13
程香里	22	22	9	13
竹園里	24	24	16	8
台上里	26	26	18	8

資料來源：本所民政課

遴聘概況

單位:鄰、人

未遴聘鄰數	本年異動(解遴聘)鄰長數		
	合計	男	女
-	18	7	11
-	10	8	2
-	425	262	163
-	185	134	51
-	14	4	10
1	23	8	15
1	17	4	13
1	23	10	13
1	18	9	9
-	-	-	-
-	1	-	1
-	-	-	-
-	-	-	-
-	2	1	1
-	-	-	-
-	-	-	-
-	1	-	1
-	1	-	1
-	4	4	-
-	2	1	1
1	1	-	1
-	1	1	-
-	-	-	-
-	1	1	-
-	1	-	1
-	2	-	2
-	-	-	-
-	-	-	-

表 3-7 鄰長

年底及里別	里內現有鄰數	年 底 鄰 長 人 數		
		合計	男	女
灣裡里	9	9	4	5
白米里	10	10	7	3
石潭里	14	14	10	4
福興里	9	9	7	2
本洲里	13	13	8	5
嘉興里	27	27	24	3
嘉峰里	14	14	11	3
華崗里	10	10	6	4
大莊里	9	9	7	2
協榮里	16	16	6	10
為隨里	5	5	5	-
壽峰里	12	12	10	2
仁義里	10	10	1	9

資料來源：本所民政課

遴聘概況(續)

單位:鄰、人

未遴聘鄰數	本年異動(解遴聘)鄰長數		
	合計	男	女
-	-	-	-
-	-	-	-
-	-	-	-
-	-	-	-
-	-	-	-
-	-	-	-
-	-	-	-
-	-	-	-
-	-	-	-
-	-	-	-
-	-	-	-
-	1	1	-
-	-	-	-

表 3-8 鄰長

年底別	現有鄰數	當年底實有鄰長數	當年底	
			合計	空鄰
民國101年 2012	540	540	-	-
民國102年 2013	540	540	-	-
民國103年 2014	540	540	-	-
民國104年 2015	530	530	-	-
民國105年 2016	529	529	-	-
民國106年 2017	529	528	1	-
民國107年 2018	529	528	1	-
民國108年 2019	529	528	1	-
民國109年 2020	529	528	1	-
平安里	12	12	-	-
岡山里	28	28	-	-
維仁里	14	14	-	-
後紅里	24	24	-	-
大遼里	9	9	-	-
忠孝里	16	16	-	-
和平里	2	2	-	-
前峰里	23	23	-	-
劉厝里	12	12	-	-
協和里	22	22	-	-
後協里	28	28	-	-
信義里	16	15	1	-
潭底里	6	6	-	-
三和里	8	8	-	-
仁壽里	31	31	-	-
碧紅里	20	20	-	-
程香里	22	22	-	-
竹園里	24	24	-	-
台上里	26	26	-	-
灣裡里	9	9	-	-
白米里	10	10	-	-
石潭里	14	14	-	-

資料來源：本所民政課

異動概況

單位:鄰、人

實有鄰長數與現有鄰數不符原因				當年行政區域 調整增加鄰數	備註
遷出未補聘	死亡未補聘	任期屆滿未遴聘	其他		
-	-	-	-	-	-
-	-	-	-	-	-
-	-	-	-	-	-
-	-	-	-	-	-10 5月減少十鄰
-	-	-	-	-	-1 11月減少一鄰
1	-	-	-	-	-
1	-	-	-	-	-
1	-	-	-	-	-
1	-	-	-	-	-
-	-	-	-	-	-
-	-	-	-	-	-
-	-	-	-	-	-
-	-	-	-	-	-
-	-	-	-	-	-
-	-	-	-	-	-
-	-	-	-	-	-
-	-	-	-	-	-
-	-	-	-	-	-
-	-	-	-	-	-
-	-	-	-	-	-
1	-	-	-	-	-
-	-	-	-	-	-
-	-	-	-	-	-
-	-	-	-	-	-
-	-	-	-	-	-
-	-	-	-	-	-
-	-	-	-	-	-
-	-	-	-	-	-
-	-	-	-	-	-
-	-	-	-	-	-
-	-	-	-	-	-

表 3-8 鄰長

年底別	現有鄰數	當年底實有鄰長數	當年底	
			合計	空鄰
福興里	9	9	-	-
本洲里	13	13	-	-
嘉興里	27	27	-	-
嘉峰里	14	14	-	-
華崗里	10	10	-	-
大莊里	9	9	-	-
協榮里	16	16	-	-
為隨里	5	5	-	-
壽峰里	12	12	-	-
仁義里	10	10	-	-

資料來源：本所民政課

異動概況(續)

單位:鄰、人

實有鄰長數與現有鄰長數不符原因				當年行政區域 調整增加鄰數	備註
遷出未補聘	死亡未補聘	任期屆滿未遴聘	其他		
-	-	-	-	-	-
-	-	-	-	-	-
-	-	-	-	-	-
-	-	-	-	-	-
-	-	-	-	-	-
-	-	-	-	-	-
-	-	-	-	-	-
-	-	-	-	-	-
-	-	-	-	-	-

肆、農林漁牧

表 4-1 耕地

年底別	總計	耕作地	
		合計	短期耕作地
			小計
民國103年 2014	1,762.81	1,713.08	1,314.11
民國104年 2015	1,762.81	1,713.08	1,314.11
民國105年 2016	1,761.74	1,712.01	1,315.49
民國106年 2017	1,760.44	1,710.71	1,308.31
民國107年 2018	1,754.58	1,691.99	1,289.70
民國108年 2019	1,754.58	1,691.99	1,289.70
民國109年 2020	1,759.26	1,696.54	1,275.01

資料來源：行政院農業委員會、高雄市政府農業局

面積

單位：公頃

耕作地			長期耕作地	長期休閒地
短期耕作地		短期休閒		
水稻	水稻以外之短期作			
175.17	169.19	969.75	398.97	49.73
175.17	169.19	969.75	398.97	49.73
197.13	207.26	911.10	396.52	49.73
212.16	244.36	851.79	402.40	49.73
192.95	255.75	841.00	402.29	62.59
192.95	255.75	841.00	402.29	62.59
191.10	155.56	928.35	421.53	62.72

伍、工商業及區建設

表 5-1 營運中

年底別	總計	食品	飲料及菸草 製造業	紡織業	成衣及服飾品 製造業	皮革、毛皮及 其製品製造業
民國101年 2012	824	50	2	1	1	1
民國102年 2013	917	53	2	1	1	1
民國103年 2014	961	53	3	1	1	1
民國104年 2015	979	54	3	1	1	1
民國105年 2016	-	-	-	-	-	-
民國106年 2017	1,041	59	3	2	1	1
民國107年 2018	1,062	60	4	2	1	1
民國108年 2019	1,116	63	4	4	2	1
民國109年 2020	1,116	61	5	4	2	1

資料來源：經濟部

105年因逢工商普查年停辦工廠校正暨營運調查，故無資料；爰此，該年所有項目資料以「-」符號表示。

工廠家數

單位：家

木竹製品 製造業	紙漿、紙及 紙製品製造 業	印刷及資料 儲存媒體 複製業	石油及煤製 品製造業	化學材料 製造業	化學製品 製造業	藥品及醫用 化學製品製 造業	橡膠製品 製造業
7	5	2	5	12	29	3	9
7	5	2	5	11	29	3	9
7	5	2	5	11	30	2	10
8	5	2	6	11	30	2	10
-	-	-	-	-	-	-	-
9	7	1	7	11	31	2	11
10	7	1	7	11	31	2	10
14	8	1	9	13	21	2	12
14	7	1	8	13	24	2	13

表 5-1 營運中

年底別	塑膠製品 製造業	非金屬礦物 製品製造業	基本金屬 製造業	金屬製品 製造業	電子零 組件製造業	電腦、電子產 品及光學製品 製造業
民國101年 2012	33	9	45	435	13	6
民國102年 2013	35	9	48	508	14	7
民國103年 2014	36	9	49	545	13	6
民國104年 2015	33	9	49	566	12	5
民國105年 2016	-	-	-	-	-	-
民國106年 2017	33	11	50	604	13	6
民國107年 2018	37	12	51	612	11	5
民國108年 2019	45	15	59	639	8	8
民國109年 2020	45	14	58	639	8	7

資料來源：經濟部

105年因逢工商普查年停辦工廠校正暨營運調查，故無資料；爰此，該年所有項目資料以「-」符號表示。

工廠家數(續)

單位：家

電力設備 製造業	機械設備 製造業	汽車及其零 件 製造業	其他運輸工 具 及其零件 製造業	家具 製造業	其他 製造業	產業用機械 設備維修及 安裝業	非製造業
20	97	11	12	4	7	4	1
18	106	10	14	6	7	4	2
18	106	12	15	6	9	4	2
17	105	14	16	6	9	3	1
-	-	-	-	-	-	-	-
16	107	15	19	7	10	4	1
15	118	16	18	7	9	4	-
14	121	17	13	7	13	3	-
14	124	17	13	7	11	4	-

表 5-2 自來水

年底別	人數 (人)	
	行政區域人數 (A)	供水區域人數
民國101年 2012	97,587	97,587
民國102年 2013	97,800	97,800
民國103年 2014	97,751	97,751
民國104年 2015	97,827	97,827
民國105年 2016	97,643	97,643
民國106年 2017	97,329	97,329
民國107年 2018	97,103	97,103
民國108年 2019	97,127	97,127
民國109年 2020	6,841	96,841

資料來源：臺灣省自來水公司第七區管理處

供水普及率

人數 (人)		供水普及率 B/A*100 (%)
實際供水人數 (B)		
	96,892	99.29
	96,820	99.00
	96,783	99.01
	96,859	99.01
	96,677	99.01
	96,361	99.01
	96,137	99.01
	96,163	99.01
	96,137	99.27

陸、金融、財稅

表 6-1 歲入預決算

1.預算

年度別	總 計	稅課收入	罰款及賠償收入	規費收入
民國101年 2012	24,300	-	100	9,692
民國102年 2013	29,130	-	100	3,520
民國103年 2014	19,331	-	100	3,520
民國104年 2015	19,931	-	100	3,940
民國105年 2016	22,837	-	100	4,240
民國106年 2017	24,718	-	100	4,840
民國107年 2018	28,016	-	100	6,340
民國108年 2019	32,448	-	100	6,040
民國109年 2020	25,978	-	100	6,040

資料來源：本所會計室

一按來源別分

1.預算

單位：新臺幣千元

財產收入	營業盈餘及事業收入	補助收入	捐獻及贈與收入	其他收入
148	-	-	13,360	1,000
148	-	11,343	13,019	1,000
153	-	449	13,709	1,400
164	-	449	13,878	1,400
176	-	449	15,872	2,000
294	-	1,629	15,855	2,000
293	-	449	18,834	2,000
293	-	7,130	16,885	2,000
293	-	-	17,545	2,000

表 6-1 歲入預決算

2.決算

年度別	總 計	稅課收入	罰款及賠償收入	規費收入
民國101年 2012	13,588	-	609	2,151
民國102年 2013	37,031	-	426	3,579
民國103年 2014	21,661	-	137	5,495
民國104年 2015	23,414	-	15	5,267
民國105年 2016	25,050	-	102	4,053
民國106年 2017	22,418	-	58	5,993
民國107年 2018	22,749	-	5	5,672
民國108年 2019	30,079	-	236	5,331
民國109年 2020	22,315	-	119	4,002

資料來源：本所會計室

一按來源別分(續)

2.決算

單位：新臺幣千元

財產收入	營業盈餘及事業收入	補助收入	捐獻及贈與收入	其他收入
147	-	-	7,312	3,369
166	-	9,834	12,645	10,381
828	-	449	12,930	1,822
588	-	449	13,370	3,725
306	-	449	13,175	6,965
302	-	1,629	13,631	805
305	-	449	15,067	1,251
339	-	6,927	13,450	3,796
317	-	-	13,140	4,737

表 6-2 歲出預決算

1.預算

年度別	總計	政權行使支出	行政支出	民政支出	財務支出
民國101年 2012	227,531	-	-	168,038	-
民國102年 2013	205,287	-	-	180,752	-
民國103年 2014	185,698	-	-	162,250	-
民國104年 2015	186,700	-	-	147,571	-
民國105年 2016	188,478	-	-	154,111	-
民國106年 2017	191,090	-	-	154,777	-
民國107年 2018	189,233	-	-	155,500	-
民國108年 2019	193,918	-	-	158,391	-
民國109年 2020	194,724	-	-	156,520	-

資料來源：本所會計室

一按政事別分

1.預算

單位：新臺幣千元

教育支出	文化支出	農業支出	工業支出	交通支出
-	-	-	-	30,230
-	-	-	-	-
-	-	-	-	-
-	-	-	-	12,840
-	-	-	-	9,100
-	-	-	-	11,556
-	-	-	-	9,244
-	-	-	-	8,846
-	-	-	-	8,830

表 6-2 歲出預決算

1.預算

年度別	其他經濟服務支出	社會保險支出	社會救助支出	福利服務支出
民國101年 2012	-	-	-	-
民國102年 2013	-	-	-	-
民國103年 2014	-	-	-	-
民國104年 2015	-	-	-	-
民國105年 2016	-	-	-	-
民國106年 2017	-	-	-	-
民國107年 2018	-	-	-	-
民國108年 2019	-	-	-	-
民國109年 2020	-	-	-	-

資料來源：本所會計室

一按政事別分(續1)

1.預算

單位：新臺幣千元

社區發展支出	環境保護支出	退休撫卹給付支出	第二預備金	其他支出
-	-	21,155	-	8,108
-	-	21,025	-	3,510
-	-	21,088	-	2,360
-	-	22,533	-	3,756
-	-	22,445	-	2,822
-	-	23,271	-	1,486
-	-	22,394	-	2,095
-	-	23,546	-	3,135
-	-	22,148	-	7,226

表 6-2 歲出預決算

2.決算					
年度別	總計	政權行使支出	行政支出	民政支出	財務支出
民國101年 2012	200,774	-	-	154,181	-
民國102年 2013	192,963	-	-	168,512	-
民國103年 2014	177,505	-	-	154,057	-
民國104年 2015	179,983	-	-	142,130	-
民國105年 2016	177,837	-	-	145,739	-
民國106年 2017	180,717	-	-	146,618	-
民國107年 2018	176,179	-	-	144,338	-
民國108年 2019	183,311	-	-	149,100	-
民國109年 2020	177,998	-	-	144,953	-

資料來源：本所會計室

一按政事別分(續2)

2.決算

單位：新臺幣千元

教育支出	文化支出	農業支出	工業支出	交通支出
-	-	-	-	21,417
-	-	-	-	-
-	-	-	-	-
-	-	-	-	11,588
-	-	-	-	6,831
-	-	-	-	9,342
-	-	-	-	7,352
-	-	-	-	7,530
-	-	-	-	7,994

表 6-2 歲出預決算

2.決算

年度別	其他經濟服務支出	社會保險支出	社會救助支出	福利服務支出
民國101年 2012	-	-	-	-
民國102年 2013	-	-	-	-
民國103年 2014	-	-	-	-
民國104年 2015	-	-	-	-
民國105年 2016	-	-	-	-
民國106年 2017	-	-	-	-
民國107年 2018	-	-	-	-
民國108年 2019	-	-	-	-
民國109年 2020	-	-	-	-

資料來源：本所會計室

一按政事別分(續完)

2.決算

單位：新臺幣千元

社區發展支出	環境保護支出	退休撫卹給付支出	第二預備金	其他支出
-	-	21,155	-	4,021
-	-	21,025	-	3,426
-	-	21,088	-	2,360
-	-	22,533	-	3,732
-	-	22,445	-	2,822
-	-	23,271	-	1,486
-	-	22,394	-	2,095
-	-	23,546	-	3,135
-	-	22,148	-	2,903

表 6-3 區公所經費預算

年度別	類別	總計	行政管理	業務管理
民國101年 2012	預算數	227,531	102,881	58,784
	決算數	200,774	99,323	49,914
民國102年 2013	預算數	205,287	100,535	73,817
	決算數	192,963	96,951	66,681
民國103年 2014	預算數	185,698	98,322	49,878
	決算數	177,505	96,649	46,082
民國104年 2015	預算數	186,700	98,191	49,380
	決算數	179,983	95,442	46,688
民國105年 2016	預算數	188,478	97,720	56,391
	決算數	177,837	95,567	50,172
民國106年 2017	預算數	191,090	97,395	57,382
	決算數	180,717	92,812	53,806
民國107年 2018	預算數	189,233	97,391	58,109
	決算數	176,179	94,018	50,320
民國108年 2019	預算數	193,918	94,894	63,497
	決算數	183,311	92,990	56,110
民國109年 2020	預算數	196,478	93,712	64,562
	決算數	177,998	91,869	53,085

資料來源：本所會計室

數額—按工作計畫別分

單位：新臺幣千元

公園綠地與道路養護	小型工程	退撫金	天然災害準備金	公務人員待遇福利
30,230	6,373	21,155	6,000	2,108
21,417	4,944	21,155	1,913	2,108
-	6,400	21,025	420	3,090
-	4,880	21,025	336	3,090
-	14,050	21,088	843	1,517
-	11,326	21,088	843	1,517
-	12,840	22,533	2,659	1,097
-	11,588	22,533	2,635	1,097
-	9,100	22,445	2,019	803
-	6,831	22,445	2,019	803
-	11,556	23,271	290	1,196
-	9,342	23,271	290	1,196
-	9,244	22,394	1,320	775
-	7,352	22,394	1,320	775
-	8,846	23,546	2,020	1,115
-	7,530	23,546	2,020	1,115
-	8,830	22,148	6,446	780
-	7,994	22,148	2,122	780

表 6-4 區公所經費預算

年度別	類別	總計	經	
			人事費	業務費
民國101年 2012	預算數	227,531	93,980	65,514
	決算數	200,774	93,923	52,487
民國102年 2013	預算數	205,287	93,415	41,544
	決算數	192,963	93,391	34,484
民國103年 2014	預算數	185,698	92,519	31,752
	決算數	177,505	92,494	28,940
民國104年 2015	預算數	186,700	93,619	34,308
	決算數	179,983	92,143	31,401
民國105年 2016	預算數	188,478	93,614	40,514
	決算數	177,837	92,326	34,793
民國106年 2017	預算數	191,090	94,833	56,817
	決算數	180,717	91,180	52,177
民國107年 2018	預算數	189,233	93,536	60,439
	決算數	176,179	91,723	52,874
民國108年 2019	預算數	193,918	91,076	60,642
	決算數	183,311	90,484	54,558
民國109年 2020	預算數	196,478	88,396	63,746
	決算數	176,863	88,222	54,587

資料來源：本所會計室

數額—按用途別科目分

單位：新臺幣千元

常 門			資 本 門		
獎補助費	債務費	預備金	設備及投資	獎補助費	預備金
35,193	-	100	32,744	-	-
34,367	-	-	19,997	-	-
35,209	-	-	35,119	-	-
34,590	-	-	30,498	-	-
37,870	-	-	23,557	-	-
36,867	-	-	19,204	-	-
35,786	-	-	22,987	-	-
35,314	-	-	21,125	-	-
36,549	-	-	17,801	-	-
36,024	-	-	14,694	-	-
20,372	-	-	19,068	-	-
20,091	-	-	17,269	-	-
18,910	-	-	16,348	-	-
18,314	-	-	13,268	-	-
18,763	-	-	23,437	-	-
18,477	-	-	19,792	-	-
16,736	-	-	27,600	-	-
16,477	-	-	17,577	-	-

柒、教育文化

表 7-1 境內國民

學年度及學校別	校數 (所)	教師數(人)			職員數(人)			班級數(班)			
		合計	男	女	合計	男	女	合計	七年級	八年級	九年級
101學年度 SY2012	3	271	103	168	29	4	25	122	42	38	42
102學年度 SY2013	3	275	111	164	32	6	26	122	41	43	38
103學年度 SY2014	3	280	107	173	31	8	23	119	35	41	43
104學年度 SY2015	3	261	99	162	33	9	24	109	33	35	41
105學年度 SY2016	3	245	90	155	31	7	24	101	33	33	35
106學年度 SY2017	3	240	92	148	30	5	25	97	31	33	33
107學年度 SY2018	3	242	91	151	30	6	24	97	32	32	33
108學年度 SY2019	3	242	94	148	31	6	25	94	29	33	32
109學年度 SY2020	3	239	92	147	31	6	25	93	31	30	32
市立岡山國中	1	129	44	85	15	3	12	52	17	17	18
市立前峰國中	1	82	37	45	10		10	32	11	10	11
市立嘉興國中	1	28	11	17	6	3	3	9	3	3	3

資料來源：高雄市政府教育局

中學概況

學生數(人)									上學年度畢業生數(人)		
合計			七年級		八年級		九年級				
計	男	女	男	女	男	女	男	女	合計	男	女
3,595	1,848	1,747	651	614	571	524	626	609	1,241	631	610
3,511	1,794	1,717	560	559	660	622	574	536	1,213	613	600
3,401	1,725	1,676	499	503	565	559	661	614	1,091	568	523
3,002	1,512	1,490	448	419	499	511	565	560	1,255	644	611
2,764	1,415	1,349	468	413	447	423	500	513	1,100	546	554
2,619	1,385	1,234	470	400	470	408	445	426	992	486	506
2,627	1,421	1,206	474	398	475	400	472	408	850	430	420
2,559	1,364	1,195	407	388	478	403	479	404	862	459	403
2,482	1,281	1,201	393	409	410	390	478	402	862	461	401
1,439	726	713	208	249	243	216	275	248	532	288	244
863	464	399	151	134	140	143	173	122	259	137	122
180	91	89	34	26	27	31	30	32	71	36	35

表 7-2 境內國民

學年度及學校別	校數(所)	教師數(人)			職員數(人)		
		合計	男	女	合計	男	女
101 學年 SY 2012	8	376	114	262	27	2	25
102 學年 SY 2013	8	374	117	257	25	3	22
103 學年 SY 2014	8	382	113	269	31	5	26
104 學年 SY 2015	8	378	108	270	31	4	27
105 學年 SY 2016	8	353	103	250	31	3	28
106 學年 SY 2017	8	357	101	256	29	3	26
107 學年 SY 2018	8	355	104	251	28	2	26
108 學年 SY 2019	8	359	106	253	31	4	27
109 學年 SY 2020	8	378	108	270	31	4	27
市立岡山國小	1	59	10	49	4 -		4
市立前峰國小	1	62	16	46	4 -		4
市立嘉興國小	1	32	12	20	4	1	3
市立兆湘國小	1	27	8	19	4	2	2
市立後紅國小	1	38	18	20	4 -		4
市立和平國小	1	12	4	8	2 -		2
市立竹圍國小	1	87	23	64	5 -		5
市立壽天國小	1	61	17	44	4	1	3

資料來源：高雄市政府教育局

小學概況

班級數(班)						
合計	一年級	二年級	三年級	四年級	五年級	六年級
232	37	34	36	38	45	42
226	34	37	39	36	37	43
216	32	34	39	37	36	38
210	33	32	36	38	35	36
208	32	33	35	34	39	35
207	33	32	36	33	34	39
204	35	33	31	36	34	35
203	35	35	33	32	34	34
210	33	32	36	38	35	36
32	5	5	5	6	6	5
34	5	5	7	6	5	6
17	3	2	3	3	3	3
14	2	2	2	3	2	3
21	3	3	3	4	4	4
6	1	1	1	1	1	1
50	8	8	9	9	8	8
36	6	6	6	6	6	6

表 7-2 境內國民

學年度及學校別	學生數 (人)						
	合計			一年級		二年級	
	計	男	女	男	女	男	女
101 學年 SY 2012	5,989	3,122	2,867	508	426	495	432
102 學年 SY 2013	5,669	3,006	2,663	459	402	514	425
103 學年 SY 2014	5,424	2,885	2,539	417	418	461	395
104 學年 SY 2015	5,347	2,849	2,498	455	395	424	423
105 學年 SY 2016	5,166	2,750	2,416	395	350	454	391
106 學年 SY 2017	5,032	2,658	2,374	399	382	398	355
107 學年 SY 2018	4,954	2,569	2,385	438	434	403	387
108 學年 SY 2019	5,020	2,604	2,416	467	431	445	433
109 學年 SY 2020	5,347	2,849	2,498	455	395	424	423
市立岡山國小	769	396	373	73	63	60	60
市立前峰國小	848	474	374	71	53	73	62
市立嘉興國小	435	234	201	49	32	31	26
市立兆湘國小	320	169	151	24	23	26	22
市立後紅國小	473	261	212	35	32	40	34
市立和平國小	62	31	31	4	12	5	2
市立竹圍國小	1,430	731	699	119	102	111	121
市立壽天國小	1,010	553	457	80	78	78	96

資料來源：高雄市政府教育局

小學概況(續)

學生數 (人)								上學年度畢業生數(人)		
三年級		四年級		五年級		六年級				
男	女	男	女	男	女	男	女	合計	男	女
475	434	503	440	544	531	597	604	1,365	711	654
496	430	479	430	509	446	549	530	1,200	598	602
510	424	498	425	490	431	509	446	1,074	547	527
457	397	518	426	504	427	491	430	955	506	449
423	428	463	395	517	423	498	429	921	492	429
450	391	428	418	461	402	522	426	923	497	426
391	354	456	388	421	422	460	400	952	525	427
408	385	400	356	462	388	422	423	866	464	402
457	397	518	426	504	427	491	430	955	506	449
51	61	69	64	80	76	63	49	125	61	64
77	60	89	69	78	65	86	65	159	82	77
38	32	36	42	36	32	44	37	79	44	35
24	20	39	23	23	32	33	31	71	36	35
35	28	49	39	60	35	42	44	101	51	50
6	2	3	3	5	2	8	10	7	6	1
133	126	144	115	111	120	113	115	236	126	110
93	68	89	71	111	65	102	79	177	100	77

捌、衛 生

表 8-1 醫療機構及其他醫事

年底別	總計	西醫師	中醫師	牙醫師	藥師
民國100年 2011	1,064	158	23	50	100
民國101年 2012	1,058	149	23	47	102
民國102年 2013	1,094	150	23	56	106
民國103年 2014	1,093	152	23	54	104
民國104年 2015	1,109	168	20	49	105
民國105年 2016	1,147	172	20	49	108
民國106年 2017	1,181	175	20	54	111
民國107年 2018	1,202	176	20	54	104
民國108年 2019	1,279	182	24	60	110
民國109年 2020	1,315	185	26	63	114

資料來源：衛生福利部

機構開（執）業醫事人員數

單位：人

藥劑生	醫事檢驗師	醫事檢驗生	醫事放射師	醫事放射士	護理師	護士	助產師
44	23	-	14	3	380	186	-
44	21	-	14	2	402	173	-
45	25	-	17	2	420	163	-
45	24	-	18	1	442	145	-
43	23	-	17	1	451	146	-
43	21	-	17	1	490	144	-
43	23	-	19	-	506	141	-
40	30	-	22	-	512	139	-
41	30	-	23	-	539	149	-
40	29	-	22	-	558	141	-

表 8-1 醫療機構及其他醫事

年底別	助產士	鑲牙生	營養師	物理治療師	物理治療生	職能治療師	職能治療生
民國100年 2011	4	-	9	16	19	19	6
民國101年 2012	3	-	9	15	19	19	4
民國102年 2013	3	-	11	18	19	19	5
民國103年 2014	2	-	10	20	16	18	4
民國104年 2015	2	-	11	22	12	21	3
民國105年 2016	2	-	11	23	8	22	3
民國106年 2017	2	-	11	29	8	22	3
民國107年 2018	2	-	13	33	14	20	4
民國108年 2019	2	-	13	37	13	22	3
民國109年 2020	3	-	14	38	14	23	3

資料來源：衛生福利部

機構開（執）業醫事人員數(續)

單位：人

臨床心理師	諮商心理師	呼吸治療師	語言治療師	聽力師	牙體技術師	牙體技術生	驗光師	驗光生
4	1	2	3	-	-	-
4	1	2	2	-	1	2
3	1	2	2	-	3	1
3	2	3	2	-	4	1
3	2	3	2	-	4	1
3	2	3	1	-	3	1
4	1	3	1	-	3	2
4	1	6	-	1	4	3
4	-	5	1	1	3	2	3	12
4	-	5	2	1	4	3	6	17

表 8-2 公私立醫療

年底別	院所家數 合計	醫院 家數	診所 家數	醫療院所 病床數	醫院開放病床數		
					合計	一般病床	
						急性病床	
						急性 一般病床	精神急性 一般病床
民國100年 2011	109	6	103	884	441	283	78
民國101年 2012	109	6	103	881	441	283	78
民國102年 2013	105	6	99	850	396	258	58
民國103年 2014	105	6	99	846	396	258	58
民國104年 2015	104	6	98	830	396	258	58
民國105年 2016	101	6	95	813	389	251	58
民國106年 2017	102	6	96	864	436	278	78
民國107年 2018	105	6	99	872	436	278	78
民國108年 2019	110	6	104	885	458	300	78
民國109年 2020	112	6	106	913	461	303	78

資料來源：衛生福利部

機構數及病床數

單位：家、床

醫院開放病床數									
一般病床				特許病床	特殊病床				
慢性病床				國際醫療 病床	合計	加護 病床	燒傷 病床	燒傷 加護病床	
慢性 一般病床	精神慢性 一般病床	慢性 結核病床	漢生病 病床						
30	50	-	-	-	175	9	-	-	-
30	50	-	-	-	171	9	-	-	-
30	50	-	-	-	163	7	-	-	-
30	50	-	-	-	163	7	-	-	-
30	50	-	-	-	162	7	-	-	-
30	50	-	-	-	161	7	-	-	-
30	50	-	-	-	165	7	-	-	-
30	50	-	-	-	165	7	-	-	-
30	50	-	-	-	154	15	-	-	-
30	50	-	-	-	154	15	-	-	-

表 8-2 公私立醫療

年底別	醫院開放病床數					
	特殊病床					
	嬰兒 病床	急診 觀察床	安寧 病床	慢性呼吸 照護病床	亞急性呼吸 照護病床	急性 結核病床
民國100年 2011	-	32	-	39	-	-
民國101年 2012	-	32	-	39	-	-
民國102年 2013	-	26	-	39	-	-
民國103年 2014	-	26	4	35	-	-
民國104年 2015	-	25	6	35	-	-
民國105年 2016	-	25	6	35	-	-
民國106年 2017	-	29	6	35	-	-
民國107年 2018	-	29	6	35	-	-
民國108年 2019	-	28	6	16	-	-
民國109年 2020	-	28	6	16	-	-

資料來源：衛生福利部

機構數及病床數(續1)

單位：家、床

醫院開放病床數

特殊病床

精神科 加護病床	手術 恢復床	嬰兒床	血液 透析床	腹膜 透析床	普通隔離 病床	正壓隔離 病床
-	8	6	78	-	-	-
-	8	6	74	-	-	-
-	8	6	74	-	-	-
-	8	6	74	-	-	-
-	8	6	72	-	-	-
-	7	6	72	-	-	-
-	7	6	72	-	-	-
-	7	6	72	-	-	-
-	7	6	73	-	-	-
-	7	6	73	-	-	-

表 8-2 公私立醫療

年底別	醫院開放病床數				精神科 日間照護人數 (人)
	特殊病床				
	負壓隔離 病床	骨髓移植 病床	性侵害犯罪加害人 強制治療病床	其他	
民國100年 2011	-	-	-	3	-
民國101年 2012	-	-	-	3	-
民國102年 2013	-	-	-	3	-
民國103年 2014	-	-	-	3	-
民國104年 2015	-	-	-	3	-
民國105年 2016	-	-	-	3	-
民國106年 2017	-	-	-	3	-
民國107年 2018	-	-	-	3	-
民國108年 2019	-	-	-	3	-
民國109年 2020	-	-	-	3	-

資料來源：衛生福利部

機構數及病床數(續完)

單位：家、床

診所						醫院 救護車 (輛)
合計	觀察床	嬰兒床	血液 透析床	腹膜 透析床	產科 病床	
268	154	1	113	-	-	3
269	155	1	113	-	-	3
291	149	1	141	-	-	3
287	145	1	141	-	-	3
272	130	1	141	-	-	4
263	122	-	141	-	-	4
263	122	-	141	-	-	3
271	115	-	156	-	-	3
273	108	-	165	-	-	2
298	103	-	195	-	-	2

表 8-3 藥商家數

單位：家

年底別	總計	藥局	西藥商		中藥商		醫療器材商	
			販賣業	製造業	販賣業	製造業	販賣業	製造業
民國101年 2012	284	29	12	3	4	2	171	4
民國102年 2013	288	29	11	3	60	2	179	4
民國103年 2014	288	29	11	3	57	2	183	3
民國104年 2015	289	28	10	2	55	1	189	4
民國105年 2016	300	27	10	1	57	1	200	4
民國106年 2017	305	29	9	1	56	1	205	4
民國107年 2018	310	29	9	1	55	1	210	5
民國108年 2019	313	28	10	1	55	1	212	6
民國109年 2020	296	28	10	1	55	1	195	6

資料來源：高雄市政府衛生局

玖、環境保護

表 9-1 改善市容查報

年底別	總計	道路、水溝、下水道、橋樑、河川、堤防等公共設施之損壞事項	公園、綠地、行道樹等維護、修剪及扶正事項	廢棄物、廢土、水溝、下水道、公廁等之清理維護事項	違規廣告物查報事項
民國101年 2012	2,367	340	205	114	11
民國102年 2013	2,475	354	209	128	11
民國103年 2014	2,546	385	221	164	13
民國104年 2015	2,666	365	271	160	10
民國105年 2016	2,959	379	295	184	11
民國106年 2017	2,086	292	84	118	4
民國107年 2018	2,673	289	250	89	11
民國108年 2019	2,958	460	243	158	3
民國109年 2020	1,830	342	56	15	-

資料來源：本所民政課

有關案件執行情形

單位：件

交通號(標誌、 標線之修復及移 除廢棄交通號誌 事項	門牌、街道巷弄 名牌之維護事項	路燈、水電、電 信、瓦斯設施之 損壞修復事項	競選廣告物之改 善、移除事項	路霸檢舉通報事 項	其他有礙市容觀 瞻及妨害公共安 全事項
92	73	1,413	38	2	79
109	71	1,494	7	6	86
96	83	1,444	39	11	90
127	125	1,492	13	14	89
136	121	1,645	39	16	133
77	47	1,368	-	7	89
156	57	1,615	5	29	172
170	27	1,710	-	10	177
71	-	1,135	-	38	173

拾、社會福利

表 10-1 推行社區

年(底)別	設置社區 生產建設 基金 (個)	實際使用經費(元)		社區活 動中心 (幢) (年底)	社區發展工作項目			
		政府補助款	社區自籌款		辦理社區 幹部訓練 (人次)	辦理社區 觀摩 (人次)	社區長壽 俱樂部 (處) (年底)	社區媽媽 教室 (班) (年底)
民國103年 2014	24	353,000	83,559	28	219	1,149	6	19
民國104年 2015	26	137,000	49,505	21	313	1,187	11	23
民國105年 2016	27	4,885,810	17,337,015	20	744	2,237	16	29
民國106年 2017	28	2,592,895	5,461,295	20	452	1,423	14	38
民國107年 2018	28	8,361,863	16,155,310	21	472	2,498	10	30
民國108年 2019	28	8,243,999	14,781,746	19	681	2,900	11	43
民國109年 2020	28	7,319,244	15,279,210	20	737	2,627	11	35

資料來源：本所社會課

發展工作成果

社區發展工作項目

社區守望相助隊 (隊) (年底)	社區民俗藝文康樂班隊 (隊) (年底)	社區志願服務 (年底)		辦理社區照顧關懷據點 (處) (年底)	社區圖書室 (處) (年底)	社區刊物 (期) (年底)	長照據點 (B級或C級據點) (處) (年底)	服務成果	
		團隊 (隊)	志工數 (人)					福利服務或活動 (受益人次)	其他服務 (受益人次)
2	3	33	1,344	6	4	12	-	7,202	-
4	7	35	1,479	6	5	2	-	24,317	9,696
5	8	37	1,521	7	7	4	-	29,590	25,862
7	10	37	1,619	7	7	6	-	26,727	28,560
5	17	40	1,794	8	13	12	-	164,920	89,157
5	21	39	1,757	7	9	12	2	61,050	150,367
6	26	38	1,753	6	11	16	45	134,502	241,902

表 10-2 社區發展

年底及 社區發展協會別	社區發展 協會數 (個)	社區戶數 (戶)	社區人口數 (人)
民國103年 2014	33	34,443	95,604
民國104年 2015	36	34,654	97,827
民國105年 2016	36	34,866	97,643
民國106年 2017	36	34,903	97,329
民國107年 2018	36	35,079	97,103
民國108年 2019	37	35,377	97,127
民國109年 2020	37	35,570	96,841
岡山社區發展協會	1	2,078	5,178
大岡山社區發展協會	1		
碧紅社區發展協會	1	1,722	4,505
後紅社區發展協會	1	1,871	4,885
程香社區發展協會	1	1,716	4,814
竹圍社區發展協會	1	2,930	8,777
新庄社區發展協會	1		
台上社區發展協會	1	2,486	7,347
華崗社區發展協會	1	669	1,808
嘉興社區發展協會	1	1,428	3,865
嘉峰社區發展協會	1	677	2,037
潭底社區發展協會	1	322	869
為隨社區發展協會	1	260	775
灣裡社區發展協會	1	712	2,211
本洲社區發展協會	1	771	1,992
協和社區發展協會	1	1,376	4,205
忠孝社區發展協會	1		
勵志社區發展協會	1	1,463	3,435
仁義社區發展協會	1		
筧橋社區發展協會	1	954	2,106
和平社區發展協會	1	131	353
劉厝社區發展協會	1	586	1,610
福興社區發展協會	1	427	1,177
石潭社區發展協會	1	757	2,179

資料來源：本所社會課

協會會員人數

理監事人數 (人)	社區發展協會會員數 (人)		
	合計	男	女
498	4,778	2,292	2,486
542	4,754	2,269	2,485
542	4,585	2,107	2,478
535	4,783	2,241	2,542
527	4,784	2,121	2,663
537	4,780	2,119	2,661
535	4,814	2,153	2,661
20	111	42	69
12	200	131	69
12	74	26	48
11	102	44	58
16	117	47	70
20	108	52	56
12	95	59	36
12	69	34	35
14	348	179	169
14	188	73	115
12	181	80	101
20	26	17	9
14	191	114	77
14	230	127	103
19	203	102	101
20	259	102	157
12	101	29	72
12	62	21	41
14	121	28	93
12	97	23	74
12	81	34	47
14	119	56	63
16	116	70	46
20	237	97	140

表 10-2 社區發展

年底及 社區發展協會別	社區發展 協會數 (個)	社區戶數 (戶)	社區人口數 (人)
大遼社區發展協會	1	523	1,519
塩埔社區發展協會	1	818	2,240
壽峰社區發展協會	1	965	2,720
大後協社區發展協會	1	3,322	8,765
協榮社區發展協會	1	961	2,401
平維社區發展協會	1	1,189	3,297
前峰社區發展協會	1	1,449	3,772
仁壽社區發展協會	1	360	992
中崙寮社區發展協會	1	1,489	3,996
三和社區發展協會	1	431	1,188
壽天社區發展協會	1	727	1,823
大莊社區發展協會			
信義社區發展協會			

資料來源：本所社會課

協會會員人數(續)

理監事人數 (人)	社區發展協會會員數 (人)		
	合計	男	女
12	70	22	48
12	100	49	51
12	44	14	30
16	132	49	83
12	87	31	56
14	54	17	37
20	69	17	52
17	116	48	68
12	216	105	111
14	272	135	137
12	142	49	93
14	41	22	19
14	35	8	27

表 10-3 社會福利

年底別	中低收入 老人生活津貼	國民年金被保險人 所得未達一定標準 資格認定	身心障礙者 生活補助	低收入戶 喪葬補助	
	申請人次	申請人次	發放人次	發放人次	金額
民國101年 2012	7,182	1,344	15,943	-	-
民國102年 2013	7,049	126	15,821	-	-
民國103年 2014	6,876	1,498	15,733	-	-
民國104年 2015	6,891	75	15,634	-	-
民國105年 2016	6,866	77	15,301	-	-
民國106年 2017	8,156	1,260	15,104	-	-
民國107年 2018	8,723	70	15,034	-	-
民國108年 2019	8,320	1,091	18,801	-	-
民國109年 2020	9,738	966	14,752	-	-

資料來源：本所社會課

及救濟概況

單位：人次、新臺幣元

育兒津貼		輔導市民臨時工		其他	
發放人次	金額	發放人次	金額	現金	實物
5,851	14,921,176	-	-	-	-
7,034	18,042,200	-	-	-	-
6,850	17,341,300	-	-	-	-
7,003	17,619,500	-	-	-	-
7,304	18,474,209	-	-	-	-
7,110	17,869,384	-	-	-	-
10,188	25,202,320	-	-	-	-
12,702	33,609,000	-	-	-	-
12,729	33,833,000	-	-	-	-

表 10-4 遭受災害

年底別	災害種類	災害發生日期	受災人數(人)				
			臨時收容災民數	死亡(含無名屍)	失蹤	重傷	其他
民國101年 2012	-	-	-	-	-	-	-
民國102年 2013	-	-	-	-	-	-	-
民國103年 2014	-	-	-	-	-	-	-
民國104年 2015	火災	104.03.17	-	1	-	-	-
民國105年 2016	火災	105.02.11	-	-	-	-	-
	風災	105.09.28	7	-	-	-	-
	火災	105.11.14	-	1	-	-	-
民國106年 2017	火災	106.03.24	-	1	-	-	-
	火災	106.05.09	-	-	-	-	-
	火災	106.06.19	-	-	-	-	-
	火災	106.12.01	-	-	-	-	-
民國107年 2018	火災	107.04.09	-	1	-	-	-
	火災	107.04.25	-	-	-	-	-
	水災	107.08.22	-	-	-	-	-
	火災	107.09.26	-	-	-	-	-
民國108年 2019	火災	108.07.16	-	-	-	-	-
	水災	108.08.13	-	1	-	-	-
	火災	108.10.23	-	-	-	-	-
	火災	108.11.03	-	-	-	-	-
民國109年 2020	火災	109.07.19	-	-	-	-	-
	火災	109.09.01	-	-	-	-	-

資料來源：本所社會課

救助情形

住屋毀損安遷救助		財務受損影響生計者		救助金額		
戶	人	戶	合計	現金(元)	實物	
-	-	-	-	-	-	-
-	-	-	-	-	-	-
-	-	-	-	-	-	-
-	-	-	200,000	200,000	-	-
1	-	-	20,000	100,000	-	-
-	-	-	180,000	80,000	-	-
-	-	-	200,000	200,000	-	-
1	-	-	220,000	220,000	-	-
1	-	-	20,000	20,000	-	-
3	-	-	60,000	60,000	-	-
5	-	-	100,000	100,000	-	-
1	2	-	240,000	240,000	-	-
1	6	-	100,000	100,000	-	-
1	3	-	15,890,000	15,890,000	-	-
1	4	-	80,000	80,000	-	-
1	2	-	40,000	40,000	-	-
-	-	-	200,000	200,000	-	-
1	5	-	100,000	100,000	-	-
1	1	-	20,000	20,000	-	-
1	4	-	80,000	80,000	-	-
1	1	-	20,000	20,000	-	-

表 10-5 辦理急難

年底別	總計		死亡無力殮葬者		遭受意外傷害 或罹患重病 致生活陷於困境者		負家庭主要生計 責任且無法工作致 生活陷於困境者	
	救助人次	金額	救助人次	金額	救助人次	金額	救助人次	金額
民國101年 2012	61	678,000	6	44,000	40	459,000	14	165,000
民國102年 2013	49	469,000	1	6,000	41	381,000	6	80,000
民國103年 2014	61	727,000	2	16,000	49	609,000	10	102,000
民國104年 2015	55	625,000	1	10,000	43	480,000	11	135,000
民國105年 2016	52	680,000	5	61,000	35	464,000	12	155,000
民國106年 2017	47	514,000	4	29,000	33	374,000	8	87,000
民國107年 2018	43	395,000	3	18,000	32	277,000	1	25,000
民國108年 2019	51	391,000	3	41,000	43	315,000	3	30,000
民國109年 2020	40	171,000	1	6,000	39	165,000	-	-

資料來源：本所社會課

救助概況

單位：人次、新臺幣元

財產或存款 未能及時運用 致生活陷於困境者		其他遭遇 重大變故者		川資突然發生 困難者		無遺屬與 遺產埋葬者	
救助人次	金額	救助人次	金額	救助人次	金額	救助人次	金額
-	-	1	10,000	-	-	-	-
1	2,000	-	-	-	-	-	-
-	-	-	-	-	-	-	-
-	-	-	-	-	-	-	-
-	-	2	24,000	-	-	-	-
2	20,000	5	55,000	-	-	-	-
-	-	2	5,000	-	-	-	-
-	-	-	-	-	-	-	-

表 10-6 低收入

年底別	總計		第一類	
	戶數	人數	戶數	人數
民國101年 2012	407	1,074	2	2
民國102年 2013	412	1,090	-	-
民國103年 2014	430	1,116	-	-
民國104年 2015	406	1,051	-	-
民國105年 2016	386	965	-	-
民國106年 2017	378	902	-	-
民國107年 2018	344	806	-	-
民國108年 2019	308	692	-	-
民國109年 2020	284	619	-	-

資料來源：高雄市政府社會局

戶人口

單位：戶、人

第二類		第三類		第四類	
戶數	人數	戶數	人數	戶數	人數
200	468	52	174	153	430
200	421	51	183	161	486
188	349	48	167	194	600
172	305	50	180	184	566
159	249	50	173	177	543
146	222	46	150	186	530
129	195	56	174	159	437
116	169	52	148	140	375
100	139	41	116	143	364

表 10-7 身心障礙

年底別	新舊制總計			領有舊制身心障礙手冊者						
				總計	男	女	視覺障礙者		聽覺機能障礙者	
	總計	男	女				男	女	男	女
民國101年 2012	4,243	2,396	1,847	4,243	2,396	1,847	171	156	241	166
民國102年 2013	4,673	2,630	2,043	3,634	2,048	1,586	157	135	189	135
民國103年 2014	4,762	2,676	2,086	3,274	1,844	1,430	146	123	150	112
民國104年 2015	4,892	2,745	2,147	2,641	1,466	1,175	118	108	107	95
民國105年 2016	5,104	2,854	2,250	1,733	920	813	81	85	84	76
民國106年 2017	4,805	2,661	2,144	901	446	455	46	57	61	54
民國107年 2018	4,819	2,664	2,155	108	67	41	10	7	14	10
民國108年 2019	4,926	2,719	2,207	5	4	1	-	-	2	-
民國109年 2020	4,972	2,727	2,245	-	-	-	-	-	-	-

資料來源：高雄市政府社會局

人口一覽表

單位：人

領有舊制身心障礙手冊者											
平衡機能 障礙者		聲音機能或 語言機能障礙者		肢體 障礙者		智能 障礙者		重要器官 失去功能者		顏面 損傷者	
男	女	男	女	男	女	男	女	男	女	男	女
7	8	42	20	844	611	240	183	286	230	11	3
6	8	35	15	758	544	216	180	245	212	10	3
5	5	28	14	708	510	196	166	212	188	10	3
4	5	23	10	621	457	112	92	181	164	9	2
3	4	15	6	405	334	32	31	133	131	4	-
2	3	6	2	182	186	17	10	70	76	2	-
-	-	1	-	25	13	7	3	5	3	-	-
-	-	-	-	-	-	1	1	-	-	-	-
-	-	-	-	-	-	-	-	-	-	-	-

表10-7身心障礙

年底別	領有舊制身心障礙手冊者									
	植物人		失智症者		自閉症者		慢性精神病患者		多重障礙者	
	男	女	男	女	男	女	男	女	男	女
民國101年 2012	9	7	48	76	26	3	217	221	225	138
民國102年 2013	6	4	34	47	23	4	175	168	173	113
民國103年 2014	5	4	25	31	17	3	174	159	152	97
民國104年 2015	3	1	22	23	3	1	155	145	105	68
民國105年 2016	3	1	18	17	2	1	71	86	68	40
民國106年 2017	1	1	12	13	-	-	16	30	30	23
民國107年 2018	-	-	1	2	-	-	3	2	1	1
民國108年 2019	-	-	-	-	-	-	1	-	-	-
民國109年 2020	-	-	-	-	-	-	-	-	-	-

資料來源：高雄市政府社會局

人口一覽表(續1)

單位：人

領有舊制身心障礙手冊者						領有新制身心障礙證明者					
頑性(難治型) 癲癇症者		因罕見疾病而致 身心功能障礙者		其他		合計			神經系統構造及精 神、心智功能		
男	女	男	女	男	女	計	男	女	男	女	
12	10	8	3	9	12	
4	5	8	2	9	11	1,039	582	457	207	200	
1	1	7	2	8	12	1,488	832	656	288	274	
1	1	1	-	1	3	2,251	1,279	972	454	406	
-	-	1	-	-	1	3,371	1,934	1,437	674	581	
-	-	1	-	-	-	3,904	2,215	1,689	695	638	
-	-	-	-	-	-	4,711	2,597	2,114	732	699	
-	-	-	-	-	-	4,921	2,715	2,206	759	747	
-	-	-	-	-	-	4,972	2,727	2,245	786	781	

表10-7身心障礙

年底別	領有新制身心障礙證明者							
	眼、耳及相關構造與感官功能及疼痛		涉及聲音與言語構造及其功能		循環、造血、免疫與呼吸系統構造及其功能		消化、新陳代謝與內分泌系統相關構造及其功能	
	男	女	男	女	男	女	男	女
民國101年 2012
民國102年 2013	107	68	6	2	28	16	11	2
民國103年 2014	153	101	17	3	41	22	13	2
民國104年 2015	213	138	29	7	54	38	19	4
民國105年 2016	265	193	36	11	81	57	34	9
民國106年 2017	275	227	41	14	100	62	33	4
民國107年 2018	367	319	48	17	121	86	41	14
民國108年 2019	374	325	47	18	133	86	47	15
民國109年 2020	368	332	48	17	148	89	43	15

資料來源：高雄市政府社會局

人口一覽表(續完)

單位：人

領有新制身心障礙證明者										身心障 礙人數占 總人口比 率(%)
泌尿與生殖系統相 關構造及其功能		神經、肌肉、骨骼 之移動相關構造及 其功能		皮膚與相關構造及 其功能		跨兩類別以上者		舊制轉換新制暫無 法歸類者		
男	女	男	女	男	女	男	女	男	女	
...	4.35
30	32	126	101	1	-	66	36	-	-	4.78
51	51	178	140	1	-	90	63	-	-	4.87
73	73	260	201	2	1	163	95	12	9	5.00
117	109	491	328	8	3	215	135	13	11	5.23
141	159	687	443	10	3	220	127	13	12	4.94
185	191	832	613	13	3	244	160	14	12	4.96
193	201	872	629	15	3	260	169	15	13	5.07
190	204	861	620	17	4	252	171	14	12	5.13

表 10-8 區公所全民健保第一、五、六類保險對象統計

單位：人

年底別	第一類保險對象	第五類保險對象	第六類保險對象
	當年底在保人數	當年底在保人數	當年底在保人數
民國101年 2012	328	1,074	15,759
民國102年 2013	324	1,090	15,709
民國103年 2014	307	1,116	15,465
民國104年 2015	326	1,051	15,612
民國105年 2016	307	965	15,625
民國106年 2017	307	902	15,745
民國107年 2018	307	806	15,721
民國108年 2019	303	692	15,948
民國109年 2020	175	620	15,736

資料來源：本所民政課、社會課、秘書室、人事室

拾壹、其 他

表 11-1 辦理調解

年別	年底調解 委員數 (人)	結案件數總計			民事結案件數			
					合計		債權、債務	
		合計	成立	不成立	成立	不成立	成立	不成立
民國102年 2013	11	422	276	146	198	113	4	14
民國103年 2014	11	439	261	178	45	31	9	4
民國104年 2015	11	474	343	131	39	35	10	1
民國105年 2016	11	511	377	134	69	45	7	2
民國106年 2017	11	633	357	276	82	61	9	7
民國107年 2018	11	798	461	337	127	66	9	21
民國108年 2019	13	655	425	230	30	49	2	8
民國109年 2020	12	655	459	196	47	45	19	10

資料來源：本所民政課

業務概況

單位：件

民事結案件數

物權(房地產)		親屬(婚姻)		繼承		商事(公害)		營建工程	
成立	不成立	成立	不成立	成立	不成立	成立	不成立	成立	不成立
29	21	3	6	-	3	3	7	3	7
16	17	-	-	-	1	1	1	1	1
4	9	2	3	-	1	2	5	2	5
-	12	1	1	1	-	8	5	8	5
2	7	2	1	1	2	3	2	3	2
1	9	1	5	-	-	1	3	1	3
1	12	-	1	-	-	2	2	1	1
4	15	-	1	-	-	6	2	-	4

表 11-1 辦理調解

年別	民事結案件數		刑事結案件數					
	其他		合計		妨害風化		妨害婚姻及家庭	
	成立	不成立	成立	不成立	成立	不成立	成立	不成立
民國102年 2013	159	62	78	33	-	-	1	-
民國103年 2014	19	8	216	147	-	-	-	-
民國104年 2015	19	9	304	96	-	-	-	-
民國105年 2016	2	2	308	89	-	-	-	-
民國106年 2017	64	37	275	215	-	-	-	1
民國107年 2018	115	27	334	271	-	-	-	1
民國108年 2019	24	25	395	181	-	-	-	1
民國109年 2020	18	13	412	151	-	-	-	-

資料來源：本所民政課

業務概況(續)

單位：件

刑事結案件數									
傷害		妨害自由名譽 ·信用及秘密		竊盜及侵佔詐欺		毀棄損壞		其他	
成立	不成立	成立	不成立	成立	不成立	成立	不成立	成立	不成立
12	8	4	1	3	2	7	4	51	18
3	6	2	4	3	7	1	-	207	130
7	6	2	1	3	1	2	1	290	87
5	1	2	-	5	2	1	-	295	86
29	8	3	-	6	2	11	-	226	204
16	34	1	2	3	9	3	18	311	207
6	5	3	1	3	7	1	-	382	167
36	16	3	4	7	-	3	-	363	131

表 11-2 調解委員

年底別	委員 總人數	性別		年齡				教育程度					
		男	女	未滿 40歲	40-50 歲未滿	50-60 歲未滿	60歲 以上	研究 所(含) 以上	大學 院校	專科 學校	高中 (職)	國中	國小 (含)以 下
民國101年 2012	10	7	3	-	2	4	4	1	1	1	5	2	-
民國102年 2013	11	8	3	-	3	2	6	1	2	2	4	2	-
民國103年 2014	11	8	3	-	3	2	6	1	2	2	4	2	-
民國104年 2015	11	8	3	1	1	3	6	1	3	2	3	2	-
民國105年 2016	11	8	3	1	-	4	6	1	-	5	3	2	-
民國106年 2017	11	8	3	1	-	4	6	1	-	5	3	2	-
民國107年 2018	11	8	3	1	-	1	9	1	-	5	3	2	-
民國108年 2019	13	9	4	-	1	2	10	1	3	1	8	-	-
民國109年 2020	12	8	4	-	1	2	9	1	2	1	8	-	-

資料來源：本所民政課

會組織概況

單位：人

行業				服務公職		委員年資			
農、林、 漁、牧業	製造業、 水電、 燃氣業及 營造業	商業	服務業及 其他	服務公職		未滿4年	4-未滿8 年	8-未滿16 年	16年以上
				曾任公職	未曾任 公職				
-	1	8	1	4	6	8	-	1	1
-	3	3	5	2	9	9	-	1	1
-	2	-	9	1	10	9	-	1	1
-	-	2	9	1	10	4	5	1	1
2	-	1	8	2	9	4	4	2	1
2	-	1	8	2	9	4	4	2	1
2	-	1	8	2	9	4	4	2	1
1	-	6	6	2	11	9	1	3	-
1	-	6	5	2	10	8	2	2	-

表 11-3 神壇、寺廟、

年底及里別	道教	佛教	理教	軒轅教	天帝教	一貫道	天德聖教	儒教
民國101年 2012	45	9	-	-	-	1	-	-
民國102年 2013	45	9	-	-	-	1	-	1
民國103年 2014	45	9	-	-	-	1	-	-
民國104年 2015	45	9	-	-	-	1	-	-
民國105年 2016	45	9	-	-	-	1	-	-
民國106年 2017	45	9	-	-	-	1	-	1
民國107年 2018	45	9	-	-	-	1	-	1
民國108年 2019	45	9	-	-	-	1	-	1
民國109年 2020	45	9	-	-	-	1	-	1
平安里	-	-	-	-	-	-	-	-
岡山里	1	-	-	-	-	-	-	-
壽天里	1	-	-	-	-	-	-	-
維仁里	1	1	-	-	-	-	-	-
後紅里	1	-	-	-	-	-	-	-
大遼里	2	2	-	-	-	-	-	-
忠孝里	-	-	-	-	-	-	-	-
和平里	-	-	-	-	-	-	-	-
前峰里	2	-	-	-	-	-	-	-
劉厝里	1	-	-	-	-	-	-	-
協和里	2	-	-	-	-	-	-	-
後協里	1	-	-	-	-	-	-	-
信義里	-	1	-	-	-	-	-	-
潭底里	1	-	-	-	-	-	-	-
三和里	2	1	-	-	-	-	-	-
仁壽里	1	1	-	-	-	-	-	-
碧紅里	1	1	-	-	-	-	-	-
程香里	1	-	-	-	-	1	-	1
竹圍里	2	-	-	-	-	-	-	-
台上里	3	-	-	-	-	-	-	-
灣裡里	1	-	-	-	-	-	-	-
白米里	3	-	-	-	-	-	-	-
石潭里	2	-	-	-	-	-	-	-
福興里	2	-	-	-	-	-	-	-
本洲里	2	1	-	-	-	-	-	-
嘉興里	2	-	-	-	-	-	-	-
嘉峰里	4	-	-	-	-	-	-	-
華崗里	3	-	-	-	-	-	-	-
大莊里	2	1	-	-	-	-	-	-
協榮里	-	-	-	-	-	-	-	-
為隨里	1	-	-	-	-	-	-	-
壽峰里	-	-	-	-	-	-	-	-
仁義里	-	-	-	-	-	-	-	-

資料來源：本所民政課

表 11-4 聚會所、財團

年底及里別	聚會所、財團法人教會名稱	教別	負責人姓名
民國105年 2016			
信義里	財團法人岡山佛教堂	佛教	劉家鳳
仁壽里	財團法人岡山念佛堂	佛教	蕭淑真
仁壽里	財團法人台灣省高雄縣岡山教會聚會所	基督教	郇正平
後協里	財團法人中華基督教岡山浸信會	基督教	盧孝賢
忠孝里	財團法人新約教教會岡山教會	基督教	李玉荷
民國106年 2017			
信義里	財團法人岡山佛教堂	佛教	劉家鳳
仁壽里	財團法人岡山念佛堂	佛教	蕭淑真
仁壽里	財團法人台灣省高雄縣岡山教會聚會所	基督教	郇正平
後協里	財團法人中華基督教岡山浸信會	基督教	盧孝賢
忠孝里	財團法人新約教教會岡山教會	基督教	李玉荷
民國107年 2018			
信義里	財團法人岡山佛教堂	佛教	劉家鳳
仁壽里	財團法人岡山念佛堂	佛教	蕭淑真
仁壽里	財團法人台灣省高雄縣岡山教會聚會所	基督教	郇正平
後協里	財團法人中華基督教岡山浸信會	基督教	盧孝賢
忠孝里	財團法人新約教教會岡山教會	基督教	李玉荷
民國108年 2019			
信義里	財團法人岡山佛教堂	佛教	劉家鳳
仁壽里	財團法人岡山念佛堂	佛教	蕭淑真
仁壽里	財團法人台灣省高雄縣岡山教會聚會所	基督教	郇正平
後協里	財團法人中華基督教岡山浸信會	基督教	魏巍
忠孝里	財團法人新約教教會岡山教會	基督教	李玉荷
民國109年 2020			
信義里	財團法人岡山佛教堂	佛教	劉家鳳
仁壽里	財團法人岡山念佛堂	佛教	蕭淑真
仁壽里	財團法人台灣省高雄縣岡山教會聚會所	基督教	郇正平
後協里	財團法人中華基督教岡山浸信會	基督教	魏巍
忠孝里	財團法人新約教教會岡山教會	基督教	李玉荷

資料來源：本所民政課

法人教會概況

地址	電話	建立日期
岡山區信義里健鷹南路52號	07-6251993	52年
岡山區仁壽里中華路116號	07-6256005	51年
岡山區仁壽里柳橋西路38巷1弄5號	07-6265542	80.07.03
岡山區後協里介壽西路54號	07-6250650	77.05.03
岡山區忠孝里柳橋東路2巷1弄38號	0932951244	60.01.26
岡山區信義里健鷹南路52號	07-6251993	52年
岡山區仁壽里中華路116號	07-6256005	51年
岡山區仁壽里柳橋西路38巷1弄5號	07-6265542	80.07.03
岡山區後協里介壽西路54號	07-6250650	77.05.03
岡山區忠孝里柳橋東路2巷1弄38號	0932951244	60.01.26
岡山區信義里健鷹南路52號	07-6251993	52年
岡山區仁壽里中華路116號	07-6256005	51年
岡山區仁壽里柳橋西路38巷1弄5號	07-6265542	80.07.03
岡山區後協里介壽西路54號	07-6250650	77.05.03
岡山區忠孝里柳橋東路2巷1弄38號	0932951244	60.01.26
岡山區信義里健鷹南路52號	07-6251993	52年
岡山區仁壽里中華路116號	07-6256005	51年
岡山區仁壽里柳橋西路38巷1弄5號	07-6265542	80.07.03
岡山區後協里介壽西路54號	07-6250650	77.05.03
岡山區忠孝里柳橋東路2巷1弄38號	0932951244	60.01.26
岡山區信義里健鷹南路52號	07-6251993	52年
岡山區仁壽里中華路116號	07-6256005	51年
岡山區仁壽里柳橋西路38巷1弄5號	07-6265542	80.07.03
岡山區後協里介壽西路54號	07-6250650	77.05.03
岡山區忠孝里柳橋東路2巷1弄38號	0932951244	60.01.26

表 11-5 宗教團體興辦公益

年底及宗教別	醫療機構		文教機構				
	醫院數	診所數	大學數	專科學校數	中學數	職校數	小學數
民國101年 2012	-	-	-	-	-	-	-
民國102年 2013	-	-	-	-	-	-	-
民國103年 2014	-	-	-	-	-	-	-
民國104年 2015	-	-	-	-	-	-	-
民國105年 2016	-	-	-	-	-	-	-
民國106年 2017	-	-	-	-	-	-	-
民國107年 2018	-	-	-	-	-	-	-
民國108年 2019	-	-	-	-	-	-	-
民國109年 2020	-	-	-	-	-	-	-
佛教	-	-	-	-	-	-	-
道教	-	-	-	-	-	-	-
三一(夏)教	-	-	-	-	-	-	-
理教	-	-	-	-	-	-	-
一貫道	-	-	-	-	-	-	-
先天救教	-	-	-	-	-	-	-
天德聖教	-	-	-	-	-	-	-
軒轅教	-	-	-	-	-	-	-
天帝教	-	-	-	-	-	-	-
彌勒大道	-	-	-	-	-	-	-
天道	-	-	-	-	-	-	-
猶太教	-	-	-	-	-	-	-
天主教	-	-	-	-	-	-	-
基督教	-	-	-	-	-	-	-
伊斯蘭教	-	-	-	-	-	-	-
東正教	-	-	-	-	-	-	-
摩門教	-	-	-	-	-	-	-
天理教	-	-	-	-	-	-	-
巴哈伊教	-	-	-	-	-	-	-
統一教	-	-	-	-	-	-	-
山達基	-	-	-	-	-	-	-
真光教團	-	-	-	-	-	-	-
其他	-	-	-	-	-	-	-

資料來源：本所民政課

表 11-6 服兵役役男列級家屬

年底別	總計		生育補助金		喪葬補助金	
	件數(件)	金額(元)	件數(件)	金額(元)	件數(件)	金額(元)
民國101年 2012	9	7,249	-	-	-	-
民國102年 2013	1	659	-	-	-	-
民國103年 2014	-	-	-	-	-	-
民國104年 2015	-	-	-	-	-	-
民國105年 2016	9	20,121	-	-	-	-
民國106年 2017	4	14,710	-	-	-	-
民國107年 2018	-	-	-	-	-	-
民國108年 2019	-	-	-	-	-	-
民國109年 2020	3	11,050	-	-	-	-

資料來源：高雄市政府兵役處

各項慰、補助費發放情形

單位:件、元

急難慰助金		健保補助費		醫療補助費	
件數(件)	金額(元)	件數(件)	金額(元)	件數(件)	金額(元)
-	-	9	7,249	-	-
-	-	1	659	-	-
-	-	-	-	-	-
-	-	-	-	-	-
-	-	2	5,992	7	14,129
-	-	-	-	4	14,710
-	-	-	-	-	-
-	-	-	-	-	-
-	-	1	5,550	2	5,500

表 11-7 服兵役役男列級家屬

年別	總計			戶數 (戶)
	戶數 (戶)	人口數 (人)	金額 (元)	
民國101年 2012	20	54	488,800	6
民國102年 2013	14	34	207,500	5
民國103年 2014	6	15	120,660	1
民國104年 2015	8	33	351,180	3
民國105年 2016	24	71	631,420	12
民國106年 2017	15	30	256,060	8
民國107年 2018	11	33	315,120	6
民國108年 2019	1	3	36,960	1
民國109年 2020	5	14	88,640	3

資料來源：高雄市政府兵役處

安家生活扶助費發放情形

單位:戶、人、元

一次安家費		生活扶助金			
人口數 (人)	金額 (元)	戶數 (戶)	人口數 (人)	金額 (元)	
16	154,600	14	38	334,200	
13	85,150	9	21	122,350	
3	36,960	5	12	83,700	
7	128,280	8	26	222,900	
34	315,820	12	37	315,600	
16	123,260	7	14	132,800	
19	172,720	5	14	142,400	
3	36,960	-	-	-	
6	51,440	2	8	37,200	