

機關編號
20-201

中華民國 112 年度

高雄市總預算

高雄市政府交通局車輛行車事故鑑定委員會單位 預算

高雄市政府交通局車輛行車事故鑑定委員會 編

主辦會計人員

機關長官

高雄市政府交通局車輛行車事故鑑定委員會

目 次

中華民國 112 年度

甲、預算總說明	第 1 頁至第 3 頁
乙、主要表	
1. 歲入來源別預算表	第 4 頁至第 5 頁
2. 歲出機關別預算表	第 6 頁至第 6 頁
丙、附屬表	
1. 歲入項目說明提要與預算明細表	第 7 頁至第 8 頁
2. 歲出計畫說明提要與各項費用明細表	第 9 頁至第 12 頁
3. 各項費用彙計表	第 13 頁至第 13 頁
6. 歲出一級用途別科目分析表	第 14 頁至第 14 頁
7. 資本支出分析表	第 15 頁至第 15 頁
8. 人事費彙計表	第 16 頁至第 16 頁
10. 約聘僱人員費用分析表	第 17 頁至第 17 頁
18. 歲出按職能及經濟性綜合分類表	第 18 頁至第 19 頁

高雄市政府交通局車輛行車事故鑑定委員會

預算總說明

中華民國 112 年度

壹、現行法定職掌

- 一、關於行車事故現場之勘查事項。
- 二、關於行車事證之蒐集分析及鑑定事項。
- 三、關於鑑定意見書之製作事項。
- 四、關於車輛行車事故案覆議資料提供事項。
- 五、其他有關事項。

貳、前年度及上年度已過期間計畫實施及預算執行情形：

一、前年度計畫實施成果及決算辦理概況：

- (一) 歲入部分：前年度歲入預算數 747 萬 8 千元，決算數 753 萬 4 千元，超收數 5 萬 6 千元，執行率為 100.74%。
- (二) 歲出部分：前年度歲出預算數 1,113 萬 4 千元，決算數 1,109 萬 9 千元，賸餘數 3 萬 5 千元執行率為 99.69%。

二、上年度已過期間計畫實施及預算執行情形：

- (一) 歲入部分：上年度歲入預算數 766 萬 7 千元，截至 111 年 6 月底止實收累計數為 485 萬 8 千元，其餘預計可按計畫完成。
- (二) 歲出部分：上年度歲出預算數 1,100 萬 2 千元，截至 111 年 6 月底實支累計數為 634 萬 9 千元，其餘預計可按計畫完成。

參、本年度施政（業務及工作）計畫重點及預算提要：

一、本年度計畫重點及預算績效：

- (一) 確立公正，超然立場，提高服務品質，以昭大眾信任。
- (二) 增強行車事故鑑定業務，發揮組織功能，提高工作效率。
- (三) 健全行政制度，縮短作業流程。
- (四) 加強道路交通安全宣導，藉收疏減鑑定案件之案源。

二、本年度預算提要及成本估計：

(一) 歲入預算數：

1. 特別統籌：行政院核定補助中央統籌分配稅 177 萬 2 千元。
2. 審查費：每件 3,000 元，本年度編列 591 萬元。

(二) 歲出預算數：

交通行政預算共計 1,136 萬元，占本會歲出 100%，本項計畫包括人事費 877 萬 6 千元，業務費 253 萬 8 千元，獎補助費 2 萬 4 千元，設備及投資 2 萬 2 千元。

預算總說明

中華民國 112 年度

組織系統圖

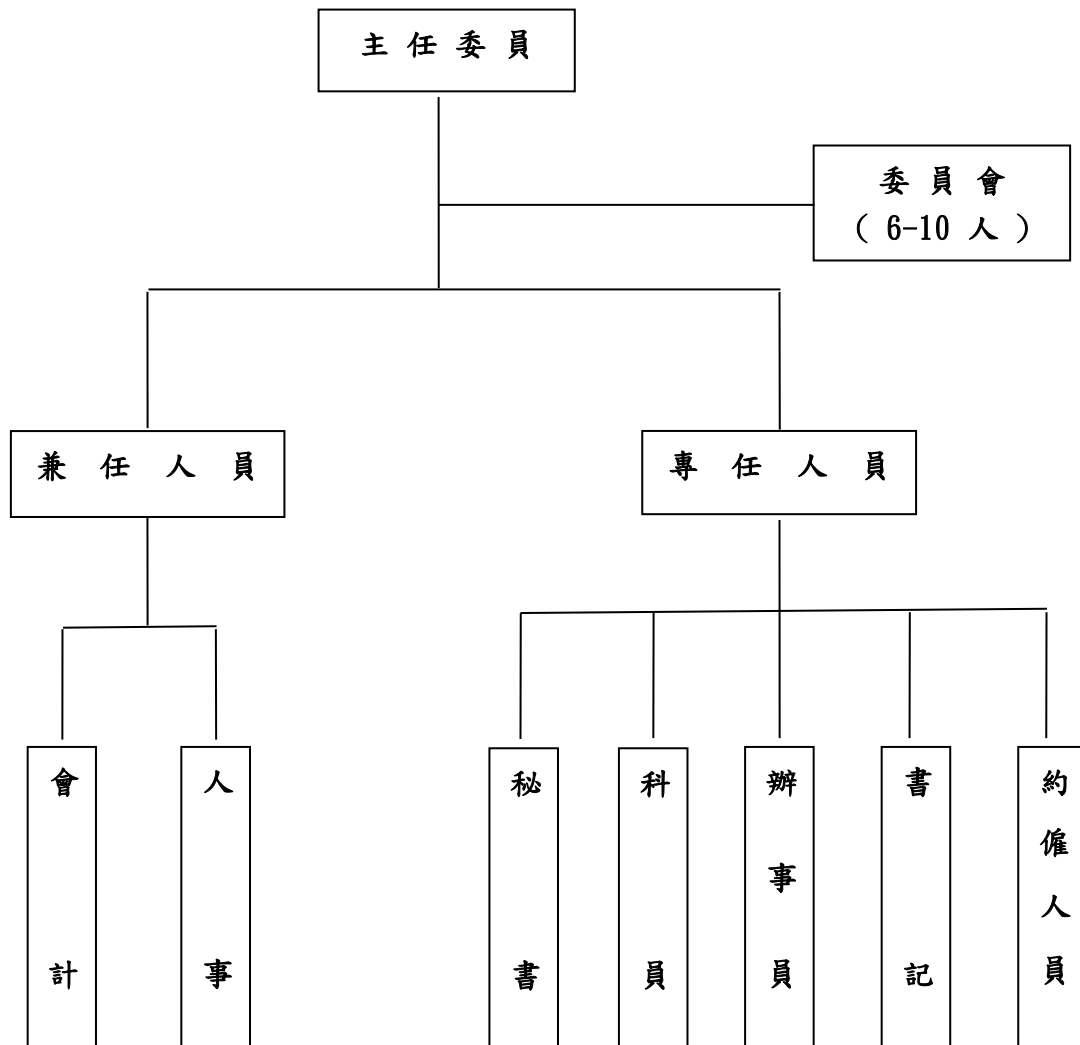

高雄市政府交通局車輛行車事故鑑定委員會

預算總說明

中華民國112年度

員額編制表

類別	法定編制員額	本年度預算員額	上年度預算員額	與上年度預算員額比較增減
民意代表	0	0	0	0
職員	6	6	6	0
警員	0	0	0	0
消防人員	0	0	0	0
技工	1	1	1	0
駕駛	1	0	0	0
工友	2	1	1	0

高雄市政府交通局車輛行車事故鑑定委員會

歲入來源別預算表

中華民國112年度

單位：新臺幣千元

科 目				本年度 預算數	上年度 預算數	前年度 決算數	本年度與 上年度比較	說明	
款	項	目	節						名稱及編號
				合 計	7,682	7,667	7,534	15	
				經常門合計	7,682	7,667	7,534	15	
01				01000000000 稅課收入	1,772	1,772	1,772	-	
	017			01202010000 高雄市政府交通局 車輛行車事故鑑定 委員會	1,772	1,772	1,772	-	
		01		01202011700 統籌分配稅	1,772	1,772	1,772	-	
			01	01202011702 特別統籌	1,772	1,772	1,772	-	- 行政院主計總處核定補助 辦理「車輛行車事故鑑 定」業務。
03				05000000000 規費收入	5,910	5,895	5,733	15	
	081			05202010000 高雄市政府交通局 車輛行車事故鑑定 委員會	5,910	5,895	5,733	15	
		01		05202010100 行政規費收入	5,910	5,895	5,733	15	
			01	05202010101 審查費	5,910	5,895	5,733	15	車輛行車事故鑑定規費。
04				07000000000 財產收入	-	-	6	-	
	093			07202010000 高雄市政府交通局 車輛行車事故鑑定 委員會	-	-	6	-	
		01		07202010500 廢舊物資售價	-	-	6	-	
			01	07202010501 廢舊物資售價	-	-	6	-	
08				12000000000 其他收入	-	-	23	-	
	096			12202010000 高雄市政府交通局 車輛行車事故鑑定 委員會	-	-	23	-	
		01		12202010200	-	-	23	-	

高雄市政府交通局車輛行車事故鑑定委員會

歲入來源別預算表

中華民國112年度

單位：新臺幣千元

科 目				本年度 預算數	上年度 預算數	前年度 決算數	本年度與 上年度比較	說明
款	項	目	節 名稱及編號					
				雜項收入				
			01	12202010201 收回以前年度 歲出	-	-	1	-
			02	12202010210 其他雜項收入	-	-	22	-

高雄市政府交通局車輛行車事故鑑定委員會

歲出機關別預算表

經資門併計

中華民國112年度

單位：新臺幣千元

科 目				本年度 預算數	上年度 預算數	前年度 決算數	本年度與 上年度比較	說 明
款	項	目	節					
19				11,360	11,002	11,099	358	本年度預算數之內容與上年度之比較如下： 1.人員維持費8,776千元，較上年度核實增列現職人員待遇等經費398千元。 2.基本行政工作維持費2,584千元，較上年度減列個人電腦等經費40千元。
	002			11,360	11,002	11,099	358	
		01		11,360	11,002	11,099	358	
			01	11,360	11,002	11,099	358	

高雄市政府交通局車輛行車事故鑑定委員會

歲入項目說明提要與預算明細表

經常門

中華民國112年度

單位：新臺幣元

統籌分配稅—特別統籌

來源別子目及細目與編號	01202011702 統籌分配稅-特別統籌	承辦單位	車輛行車事故鑑定委員會	預算金額	1,772千元
-------------	---------------------------	------	-------------	------	---------

統籌分配稅—特別統籌

歲入項目說明	<p>一、項目內容： 辦理車輛行車事故鑑定業務。</p> <p>二、法令依據： 依中央統籌分配稅款分配辦法第12條及財政收支劃分法第16-1條。</p>
--------	--

科目名稱及編號	單位	數量	單價	預算數	說明及收入依據
合計				1,772,000	
01202011702 特別統籌	年	1	1,772,000	1,772,000	行政院主計總處111年4月6日主預經字第1110004514D號函辦核定辦理車輛行車事故鑑定業務。

高雄市政府交通局車輛行車事故鑑定委員會

歲入項目說明提要與預算明細表

經常門

中華民國112年度

單位：新臺幣元

行政規費收入—審查費

行政規費收入—審查費

來源別子目及細目與編號	05202010101 行政規費收入-審查費	承辦單位	車輛行車事故鑑定委員會	預算金額	5,910千元
-------------	---------------------------	------	-------------	------	---------

歲入項目說明	<p>一、項目內容： 車輛行車事故鑑定規費。</p> <p>二、法令依據： 依據規費法第7條之規定制定之「高雄市車輛行車事故鑑定及覆議收費辦法」。</p>
--------	---

科目名稱及編號	單位	數量	單價	預算數	說明及收入依據
合計				5,910,000	
05202010101 審查費	件	1,970	3,000	5,910,000	車輛行車事故鑑定規費。

高雄市政府交通局車輛行車事故鑑定委員會

歲出計畫說明提要與各項費用明細表

中華民國112年度

單位：新臺幣元

交通行政—車輛行車事故鑑定業務	業務計畫及工作計畫名稱與編號	58202011001 交通行政-車輛行車事故鑑定業務	承辦單位	車輛行車事故鑑定委員會	預算金額	11,360千元
歲出計畫說明	<p>一、計畫內容： 1.辦理車輛行車事故鑑定，依據事實、證據與法規，對車禍發生之過程背景加以探討、鑑定之高度技術性的工作。 2.適切地運用科學的方法收集現場實證及輔助資料，就學理觀點研判事故發生的原因，描述該事件於撞擊前後及撞擊時的各種狀態，並考慮當事人主客觀因素與法規，以對事故關係人間之責任歸屬作一分析與認定。</p> <p>二、預期成果： 使本會業務順利完成。</p>					
用途別科目		單位	數量	單價	預算數	說 明
合計					11,360,000	市款9,588,000元，收支併列1,772,000元
1000 人事費					8,776,000	市款8,776,000元
1015 法定編制人員待遇					4,588,000	
		年	1	4,588,000	4,588,000	職員薪津(詳人事費彙計表)。
1020 約聘僱人員待遇					871,584	
		年	1	871,584	871,584	約僱人員2人薪津。
1025 技工及工友待遇					848,000	
		年	1	848,000	848,000	技工及工友薪津(詳人事費彙計表)。
1030 獎金					1,267,148	
		年	1	481,200	481,200	考績獎金(詳人事費彙計表)。
		年	1	677,000	677,000	年終獎金(詳人事費彙計表)。
		年	1	108,948	108,948	約僱人員2人年終獎金。
1035 其他給與					184,000	
		年	1	56,000	56,000	1.約僱人員休假旅遊補助費32,000元。 2.約僱人員慰勞假補助費

高雄市政府交通局車輛行車事故鑑定委員會
歲出計畫說明提要與各項費用明細表

中華民國112年度

單位：新臺幣元

用途別科目	單位	數量	單價	預算數	說 明
					24,000元。
1040 加班值班費	年	1	128,000	128,000	24,000元。 休假旅遊補助(詳人事費彙計表)。
				296,000	
	年	1	17,000	17,000	急辦業務加班。
	年	1	279,000	279,000	不休假加班費(詳人事費彙計表)。
1050 退休離職儲金				54,740	
	年	1	54,740	54,740	約僱人員離職儲金。
1055 保險				666,528	
	年	1	317,724	317,724	員工健保保險費(詳人事費彙計表)。
	年	1	44,928	44,928	約僱人員健保保險費。
	年	1	142,428	142,428	員工公保保險費(詳人事費彙計表)。
	年	1	87,648	87,648	員工勞保保險費(詳人事費彙計表)。
	年	1	73,800	73,800	約僱人員勞保保險費。
2000 業務費				2,538,000	市款766,000元，收支併列1,772,000元
2006 水電費				160,000	
	年	1	10,000	10,000	水費分攤款。
	年	1	150,000	150,000	電費分攤款。
2009 通訊費				340,000	
	年	1	100,000	100,000	電話、網路費。
	年	1	240,000	240,000	公務用郵資寄發鑑定通知單、鑑定書等。
2018 資訊服務費				20,000	
	年	1	20,000	20,000	網頁維護。
2021 其他業務租金				113,400	
	年	1	113,400	113,400	租用公務車租金。

高雄市政府交通局車輛行車事故鑑定委員會

歲出計畫說明提要與各項費用明細表

中華民國112年度

單位：新臺幣元

	用途別科目	單位	數量	單價	預算數	說明
交通行政—車輛行車事故鑑定業務	2030 兼職費	人x月x次	1	1,000,000	1,000,000	外聘委員兼職費。
					1,000,000	
	2051 物品	年	1	64,000	70,000	業務所需物品及相關電腦耗材等。
					64,000	
					6,000	
	2054 一般事務費	年	1	176,550	623,400	凡處理經常一般公務所需各項費用如文具紙張、消耗、雜支等。
					176,550	
					264,400	
					159,950	
					22,500	
	2063 房屋建築養護費	年	1	63,000	63,000	辦公廳舍維護。
					63,000	
	2066 車輛及辦公器具養護費	年	1	25,000	25,000	辦公設備、飲水機養護費。
					25,000	
	2069 設施及機械設備養護費	年	1	46,000	46,000	消防設備、高低壓電器設備、電梯等機械設施養護分攤款。
	46,000					
2072 國內旅費	年	1	10,000	10,000	國內洽公旅費。	
				10,000		
2093 特別費	月	12	5,600	67,200	首長特別費。	
				67,200		
3000 設備及投資				22,000	市款22,000元	
3030 資訊軟硬體設備費	台	1	22,000	22,000	個人電腦1台22,000元。	
				22,000		

高雄市政府交通局車輛行車事故鑑定委員會
歲出計畫說明提要與各項費用明細表

中華民國112年度

單位：新臺幣元

	用途別科目	單位	數量	單價	預算數	說 明
交通行政—車輛行車事故鑑定業務	4000 獎補助費				24,000	市款24,000元
	4085 獎勵及慰問				24,000	
		人x年	4 × 1	6,000	24,000	退休人員三節慰問金。

交通行政—車輛行車事故鑑定業務

高雄市政府交通局車輛行車事故鑑定委員會

各項費用彙計表

中華民國112年度

單位：新臺幣千元

工作計畫名稱及編號	58202011001 車輛行車事故 鑑定業務	合 計				
第一、二級用途別 科目名稱及編號						
合 計	11,360	11,360				
100000人事費	8,776	8,776				
101500法定編制人員待遇	4,588	4,588				
102000約聘僱人員待遇	872	872				
102500技工及工友待遇	848	848				
103000獎金	1,267	1,267				
103500其他給與	184	184				
104000加班值班費	296	296				
105000退休離職儲金	55	55				
105500保險	667	667				
200000業務費	2,538	2,538				
200600水電費	160	160				
200900通訊費	340	340				
201800資訊服務費	20	20				
202100其他業務租金	113	113				
203000兼職費	1,000	1,000				
205100物品	70	70				
205400一般事務費	623	623				
206300房屋建築養護費	63	63				
206600車輛及辦公器具養護費	25	25				
206900設施及機械設備養護費	46	46				
207200國內旅費	10	10				
209300特別費	67	67				
300000設備及投資	22	22				
303000資訊軟硬體設備費	22	22				
400000獎補助費	24	24				
408500獎勵及慰問	24	24				

高雄市政府交通局車輛行車事故鑑定委員會

歲出一級用途別科目分析表

中華民國112年度

單位：新臺幣千元

名稱及編號	合計	經常支出						資本支出					
		人事費	業務費	獎補助費	債務費	預備金	小計	人事費	業務費	設備及投資	獎補助費	預備金	小計
合計	11,360	8,776	2,538	24			11,338			22			22
58202010000 交通支出	11,360	8,776	2,538	24			11,338			22			22
58202011000 交通行政	11,360	8,776	2,538	24			11,338			22			22
58202011001 車輛行車事故鑑定業務	11,360	8,776	2,538	24			11,338			22			22

高雄市政府交通局車輛行車事故鑑定委員會

資本支出分析表

中華民國112年度

單位：新臺幣千元

名稱及編號	合計	設備及投資								其他資本支出	
		土地	房屋建築及設備	公共建設及設施	機械設備	運輸設備	資訊軟體設備	雜項設備	權利		投資
合計	22						22				
58202011000 交通行政	22						22				
58202011001 車輛行車事故鑑定業務	22						22				

高雄市政府交通局車輛行車事故鑑定委員會

人 事 費 彙 計 表

中華民國112年度

單位：新臺幣元

類別	預算員額	全年度人事費											備註	
		民意代表待遇	政務人員待遇	法定編制人員待遇	約聘僱人員待遇	技工及工友待遇	獎金	其他給與	加班值班費	退休退職給付	退休離職儲金	保險		合計
合計	10			4,588,000	871,584	848,000	1,267,148	184,000	296,000		54,740	666,528	8,776,000	加班費17,000元
正式員額	6			4,588,000			955,200	96,000	232,000			379,800	6,251,000	
職員	6			4,588,000			955,200	96,000	232,000			379,800	6,251,000	
約聘僱人員	2				871,584		108,948	56,000			54,740	118,728	1,210,000	
技工	1					438,500	89,000	16,000	24,000			83,000	650,500	
駕駛														
工友	1					409,500	114,000	16,000	23,000			85,000	647,500	
其他人事費									17,000				17,000	

高雄市政府交通局車輛行車事故鑑定委員會 約聘僱人員費用分析表

中華民國112年度

單位：新臺幣元

科 目				約聘人員 (人*月)	約僱人員 (人*月)	全年度預算數	說 明
款	項	目	節 名稱及編號				
			合 計			1,210,000	包括約聘僱人員待遇871,584元、年終工作獎金108,948元、未休假加班費0元、保險費118,728元、離職儲金54,740元及休假補助56,000元。
19			0020000000 高雄市政府交通局主管			1,210,000	
	002		00202010000 高雄市政府交通局車輛行車事故鑑定委員會			1,210,000	
		01	58202011000 交通行政			1,210,000	
			01 58202011001 車輛行車事故鑑定業務		2x12	1,210,000	

歲出按職能及經

中華民國112

職能別分類	經濟性分類	經常支出							資本支出			
		受僱人員報酬	購買商品及勞務支出	債務利息	土地租金支出	經常移轉			經常支出合計	投資及增資		
						對企業	對非營利及民間機構	對政府		對國外	對營業基金	對非營業特種基金
總計		9,776	1,538						11,338			
01 一般公共事務												
02 防衛												
03 公共秩序與安全												
04 教育												
05 保健												
06 社會安全與福利												
07 住宅及社區服務												
08 娛樂、文化與宗教												
09 燃料與能源												
10 農、林、漁、牧業												
11 礦業、製造業及營造業												
12 運輸及通信		9,776	1,538						11,338			
13 其他經濟服務												
14 環境保護												
15 其他支出												

行車事故鑑定委員會

濟性綜合分類表

年度

單位：新臺幣千元

資本支出													總計
資本移轉				土地購入	無形資產購入	固定資本形成						資本支出合計	
對企業	對非營利及民間機構	對政府	對國外			住宅	非住宅房屋	營建工程	運輸工具	資訊軟體	其他設備及機器		
											22	22	11,360
											22	22	11,360