

機關編號
20-201

中華民國 114 年度

高雄市總預算

高雄市政府交通局車輛行車事故鑑定委員會單位 預算

高雄市政府交通局車輛行車事故鑑定委員會 編

主辦會計人員

機關長官

高雄市政府交通局車輛行車事故鑑定委員會

目 次

中 華 民 國 114 年 度

甲、預算總說明	第 1 頁至第 3 頁
乙、主要表	
1. 歲入來源別預算表	第 4 頁至第 4 頁
2. 歲出機關別預算表	第 5 頁至第 5 頁
丙、附屬表	
1. 歲入項目說明提要與預算明細表	第 6 頁至第 7 頁
2. 歲出計畫說明提要與各項費用明細表	第 8 頁至第 11 頁
3. 各項費用彙計表	第 12 頁至第 12 頁
6. 歲出一級用途別科目分析表	第 13 頁至第 13 頁
7. 資本支出分析表	第 14 頁至第 14 頁
8. 人事費彙計表	第 15 頁至第 15 頁
10. 約聘僱人員費用分析表	第 16 頁至第 16 頁
18. 歲出按職能及經濟性綜合分類表	第 17 頁至第 18 頁

高雄市政府交通局車輛行車事故鑑定委員會

預算總說明

中華民國 114 年度

壹、現行法定職掌

- 一、關於行車事故現場之勘查事項。
- 二、關於行車事證之蒐集分析及鑑定事項。
- 三、關於鑑定意見書之製作事項。
- 四、關於車輛行車事故案覆議資料提供事項。
- 五、其他有關事項。

貳、前年度及上年度已過期間計畫實施及預算執行情形：

一、前年度計畫實施成果及決算辦理概況：

- (一) 歲入部分：前年度歲入預算數 768 萬 2 千元，決算數 849 萬 1 千元，超收數 80 萬 9 千元，執行率為 110.53%。
- (二) 歲出部分：前年度歲出預算數 1,184 萬 2 千元(含待遇準備 48 萬 2 千元)，決算數 1,182 萬 5 千元，賸餘數 1 萬 7 千元，執行率為 99.86%。

二、上年度已過期間計畫實施及預算執行情形：

- (一) 歲入部分：上年度歲入預算數 816 萬 2 千元，截至 113 年 6 月底止實收累計數為 557 萬 5 千元，其餘預計可按計畫完成。
- (二) 歲出部分：上年度歲出預算數 1,145 萬 5 千元，截至 113 年 6 月底止實支累計數為 644 萬 4 千元，其餘預計可按計畫完成。

參、本年度施政(業務及工作)計畫重點及預算提要：

一、本年度計畫重點及預算績效：

- (一) 確立公正，超然立場，提高服務品質，以昭大眾信任。
- (二) 增強行車事故鑑定業務，發揮組織功能，提高工作效率。
- (三) 健全行政制度，縮短作業流程。
- (四) 加強道路交通安全宣導，藉收疏減鑑定案件之案源。

二、本年度預算提要及成本估計：

(一) 歲入預算數：

1. 特別統籌：行政院核定補助中央統籌分配稅 177 萬 2 千元。
2. 審查費：每件 3,000 元，本年度編列 660 萬元。

(二) 歲出預算數：

交通行政預算共計 1,183 萬 8 千元，占本會歲出 100%，本項計畫包括人事費 904 萬 8 千元，業務費 273 萬 8 千元，獎補助費 2 萬 4 千元，設備及投資 2 萬 8 千元。

高雄市政府交通局車輛行車事故鑑定委員會

預算總說明

中華民國 114 年度

組織系統圖

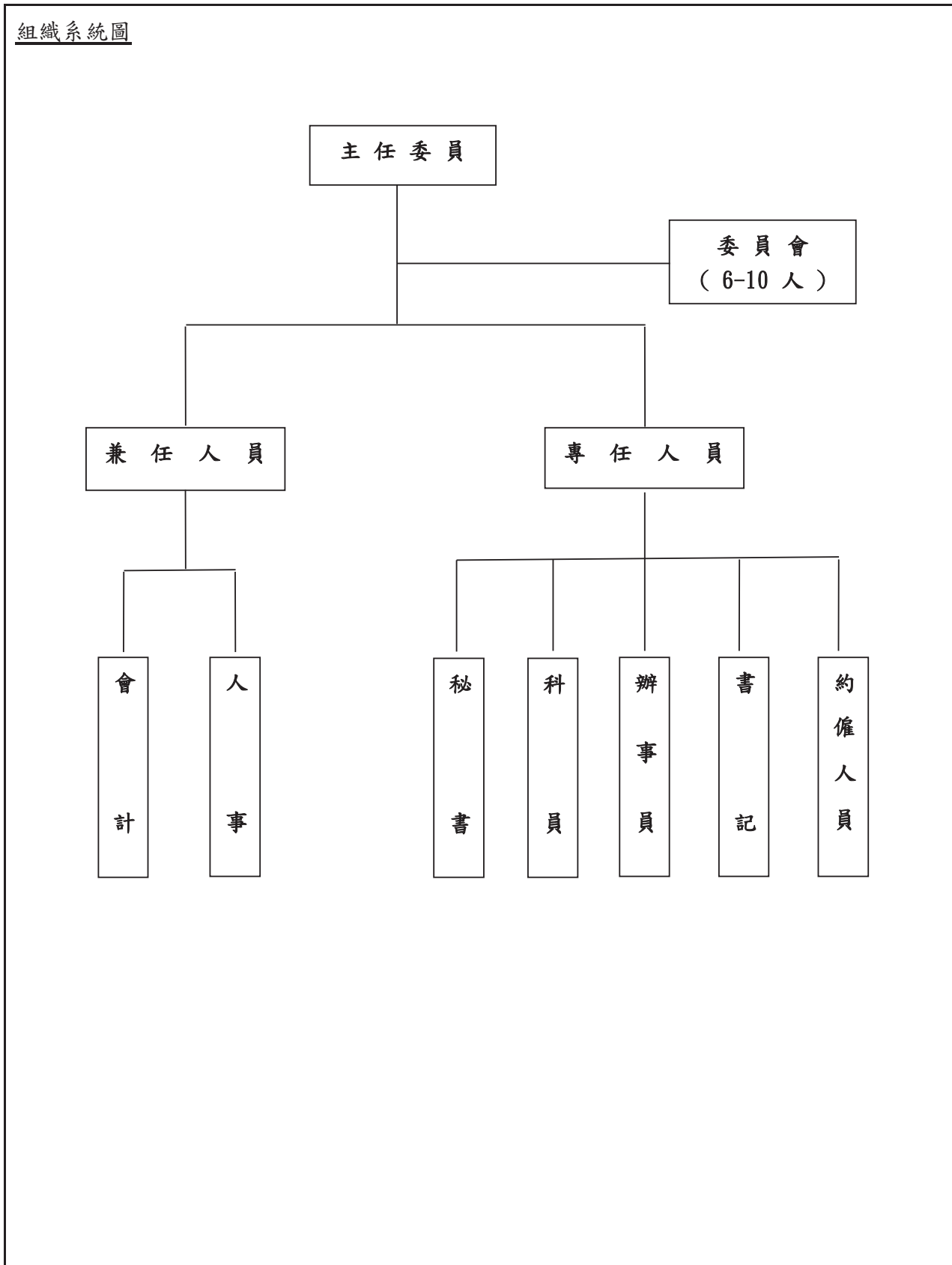

高雄市政府交通局車輛行車事故鑑定委員會

預算總說明

中華民國114年度

員額編制表

類別	法定編制員額	本年度預算員額	上年度預算員額	與上年度預算員額比較增減
民意代表	0	0	0	0
職員	6	6	6	0
警員	0	0	0	0
消防人員	0	0	0	0
技工	1	1	1	0
駕駛	1	0	0	0
工友	2	1	1	0

高雄市政府交通局車輛行車事故鑑定委員會

歲入來源別預算表

中華民國114年度

單位：新臺幣千元

科 目				本年度 預算數	上年度 預算數	前年度 決算數	本年度與 上年度比較	說明
款	項	目	節					
				8,372	8,162	8,491	210	
				8,372	8,162	8,491	210	
01				1,772	1,772	1,772	-	
	043			1,772	1,772	1,772	-	
		01		1,772	1,772	1,772	-	
			01	1,772	1,772	1,772	-	行政院主計總處核定補助辦理「車輛行車事故鑑定」業務。
03				6,600	6,390	6,719	210	
	086			6,600	6,390	6,719	210	
		01		6,600	6,390	6,719	210	
			01	6,600	6,390	6,719	210	車輛行車事故鑑定規費。
08				-	-	-	-	
	093			-	-	-	-	
		01		-	-	-	-	
			01	-	-	-	-	

高雄市政府交通局車輛行車事故鑑定委員會

歲出機關別預算表

經資門併計

中華民國114年度

單位：新臺幣千元

科 目				本年度 預算數	上年度 預算數	前年度 決算數	本年度與 上年度比較	說 明	
款	項	目	節						名稱及編號
19	002	01	01	0020000000 高雄市政府交通局主 管	11,838	11,455	11,825	383	本年度預算數內容與上年度比較如下： 1.人員維持費9,048千元，較上年度 伸算增列現職人員待遇等經費183 千元。 2.基本行政工作維持費2,790千元， 較上年度增列外聘委員兼職及通訊 等經費200千元。
				00202010000 高雄市政府交通局 車輛行車事故鑑定 委員會	11,838	11,455	11,825	383	
				58202011000 交通行政	11,838	11,455	11,825	383	
				58202011001 車輛行車事故 鑑定業務	11,838	11,455	11,825	383	

高雄市政府交通局車輛行車事故鑑定委員會

歲入項目說明提要與預算明細表

經常門

中華民國114年度

單位：新臺幣元

統籌分配稅—特別統籌

統籌分配稅—特別統籌

來源別子目及細目與編號	01202011702 統籌分配稅-特別統籌	承辦單位	車輛行車事故鑑定委員會	預算金額	1,772千元
歲入項目說明	<p>一、項目內容： 辦理車輛行車事故鑑定業務。</p> <p>二、法令依據： 依中央統籌分配稅款分配辦法第12條及財政收支劃分法第16-1條。</p>				
科目名稱及編號	單位	數量	單價	預算數	說明及收入依據
合計				1,772,000	
01202011702 特別統籌	年	1	1,772,000	1,772,000	行政院主計總處113年2月6日主預經字第1130001550D號函核定辦理車輛行車事故鑑定業務。

高雄市政府交通局車輛行車事故鑑定委員會

歲入項目說明提要與預算明細表

經常門

中華民國114年度

單位：新臺幣元

行政規費收入—審查費

行政規費收入—審查費

來源別子目及細目與編號	05202010101 行政規費收入-審查費	承辦單位	車輛行車事故鑑定委員會	預算金額	6,600千元
歲入項目說明	一、項目內容： 車輛行車事故鑑定規費。 二、法令依據： 依據規費法第7條之規定制定之「高雄市車輛行車事故鑑定及覆議收費辦法」。				
科目名稱及編號	單位	數量	單價	預算數	說明及收入依據
合計				6,600,000	
05202010101 審查費	件	2,200	3,000	6,600,000	車輛行車事故鑑定規費。

高雄市政府交通局車輛行車事故鑑定委員會

歲出計畫說明提要與各項費用明細表

中華民國114年度

單位：新臺幣元

交通行政 — 車輛行車事故鑑定業務	業務計畫及工作計畫名稱與編號	58202011001 交通行政-車輛行車事故鑑定業務	承辦單位	車輛行車事故鑑定委員會	預算金額	11,838千元	交通行政 — 車輛行車事故鑑定業務
歲出計畫說明	<p>一、計畫內容：</p> <p>1.辦理車輛行車事故鑑定，依據事實、證據與法規，對車禍發生之過程背景加以探討、鑑定之高度技術性的工作。</p> <p>2.適切地運用科學的方法收集現場實證及輔助資料，就學理觀點研判事故發生的原因，描述該事件於撞擊前後及撞擊時的各種狀態，並考慮當事人主客觀因素與法規，以對事故關係人間之責任歸屬作一分析與認定。</p> <p>二、預期成果： 使本會業務順利完成。</p>						
用途別科目	單位	數量	單價	預算數	說 明		
合計				11,838,000	市款10,066,000元，收支併列1,772,000元		
1000 人事費				9,048,000	市款9,048,000元		
1015 法定編制人員待遇	年	1	4,738,000	4,738,000	職員薪津(詳人事費彙計表)。		
1020 約聘僱人員待遇	年	1	908,000	908,000	約僱人員2人薪津。		
1025 技工及工友待遇	年	1	880,000	880,000	技工及工友薪津(詳人事費彙計表)。		
1030 獎金	年	1	494,000	494,000	考績獎金(詳人事費彙計表)。		
	年	1	703,000	703,000	年終獎金(詳人事費彙計表)。		
	年	1	112,000	112,000	約僱人員2人年終獎金。		
1035 其他給與	年	1	56,000	56,000	1.約僱人員休假旅遊補助費32,000元。 2.約僱人員慰勞假補助費		

高雄市政府交通局車輛行車事故鑑定委員會

歲出計畫說明提要與各項費用明細表

中華民國114年度

單位：新臺幣元

用途別科目	單位	數量	單價	預算數	說 明
					24,000元。
1040 加班費	年	1	128,000	128,000	休假旅遊補助(詳人事費彙計表)。
	年	1	17,000	17,000	急辦業務加班。
1050 退休離職儲金	年	1	279,000	279,000	不休假加班費(詳人事費彙計表)。
	年	1	55,000	55,000	約僱人員離職儲金。
1055 保險	年	1	323,000	323,000	員工健保保險費(詳人事費彙計表)。
	年	1	45,000	45,000	約僱人員健保保險費。
	年	1	144,000	144,000	員工公保保險費(詳人事費彙計表)。
	年	1	89,000	89,000	員工勞保保險費(詳人事費彙計表)。
	年	1	77,000	77,000	約僱人員勞保保險費。
2000 業務費				2,738,000	市款966,000元，收支併列1,772,000元
2006 水電費	年	1	10,000	10,000	水費分攤款。
	年	1	150,000	150,000	電費分攤款。
2009 通訊費	年	1	113,000	113,000	電話、網路費。
	年	1	292,000	292,000	公務用郵資寄發鑑定通知單、鑑定書等。
2018 資訊服務費	年	1	20,000	20,000	網頁維護。
	年	1	113,000	113,000	租用公務車租金。
2021 其他業務租金	年	1	113,000	113,000	

高雄市政府交通局車輛行車事故鑑定委員會

歲出計畫說明提要與各項費用明細表

中華民國114年度

單位：新臺幣元

	用途別科目	單位	數量	單價	預算數	說 明
交通行政—車輛行車事故鑑定業務	2030 兼職費	人x月x次	1	1,140,000	1,140,000	外聘委員兼職費。
					1,140,000	
	2051 物品	年	1	64,000	70,000	業務所需物品及相關電腦耗材等。
					64,000	
		年	1	6,000	6,000	租用公務車油資。
	2054 一般事務費	年	1	176,000	619,000	凡處理經常一般公務所需各項費用如文具紙張、消耗、雜支等。
					176,000	
					265,000	
					160,000	
					18,000	
	2063 房屋建築養護費	年	1	63,000	63,000	辦公廳舍維護。
	2066 車輛及辦公器具養護費	年	1	25,000	25,000	辦公設備、飲水機養護費。
	2069 設施及機械設備養護費	年	1	46,000	46,000	消防設備、高低壓電器設備、電梯等機械設施養護分攤款。
	2072 國內旅費	年	1	9,800	9,800	國內洽公旅費。
	2093 特別費	月	12	5,600	67,200	首長特別費。
3000 設備及投資				28,000	市款28,000元	
3030 資訊軟硬體設備費	台	1	28,000	28,000	汰換個人電腦1台。	

高雄市政府交通局車輛行車事故鑑定委員會
歲出計畫說明提要與各項費用明細表

中華民國114年度

單位：新臺幣元

	用途別科目	單位	數量	單價	預算數	說 明
交通行政—車輛行車事故鑑定業務	4000 獎補助費				24,000	市款24,000元
	4085 獎勵及慰問	人 年	4×1	6,000	24,000 24,000	退休人員三節慰問金。

交通行政—車輛行車事故鑑定業務

高雄市政府交通局車輛行車事故鑑定委員會

各項費用彙計表

中華民國114年度

單位：新臺幣千元

工作計畫名稱及編號	58202011001 車輛行車事故 鑑定業務	合 計				
第一、二級用途別 科目名稱及編號						
合 計	11,838	11,838				
100000 人事費	9,048	9,048				
101500 法定編制人員待遇	4,738	4,738				
102000 約聘僱人員待遇	908	908				
102500 技工及工友待遇	880	880				
103000 獎金	1,309	1,309				
103500 其他給與	184	184				
104000 加班費	296	296				
105000 退休離職儲金	55	55				
105500 保險	678	678				
200000 業務費	2,738	2,738				
200600 水電費	160	160				
200900 通訊費	405	405				
201800 資訊服務費	20	20				
202100 其他業務租金	113	113				
203000 兼職費	1,140	1,140				
205100 物品	70	70				
205400 一般事務費	619	619				
206300 房屋建築養護費	63	63				
206600 車輛及辦公器具養護費	25	25				
206900 設施及機械設備養護費	46	46				
207200 國內旅費	10	10				
209300 特別費	67	67				
300000 設備及投資	28	28				
303000 資訊軟硬體設備費	28	28				
400000 獎補助費	24	24				
408500 獎勵及慰問	24	24				

高雄市政府交通局車輛行車事故鑑定委員會

歲出一級用途別科目分析表

中華民國114年度

單位：新臺幣千元

名稱及編號	合計	經常支出						資本支出					
		人事費	業務費	獎補助費	債務費	預備金	小計	人事費	業務費	設備及投資	獎補助費	預備金	小計
合計	11,838	9,048	2,738	24			11,810			28			28
58202010000 交通支出	11,838	9,048	2,738	24			11,810			28			28
58202011000 交通行政	11,838	9,048	2,738	24			11,810			28			28
58202011001 車輛行車事故鑑定業務	11,838	9,048	2,738	24			11,810			28			28

高雄市政府交通局車輛行車事故鑑定委員會

資本支出分析表

中華民國114年度

單位：新臺幣千元

名稱及編號	合計	設備及投資								其他資本支出	
		土地	房屋建築及設備	公共建設及設施	機械設備	運輸設備	資訊軟體設備	雜項設備	權利		投資
合計	28						28				
58202011000 交通行政	28						28				
58202011001 車輛行車事故鑑定業務	28						28				

高雄市政府交通局車輛行車事故鑑定委員會

人事費彙計表

中華民國114年度

單位：新臺幣元

類別	預算員額	全年度人事費											備註	
		民意代表待遇	政務人員待遇	法定編制人員待遇	約聘僱人員待遇	技工及工友待遇	獎金	其他給與	加班費	退休退職給付	退休離職儲金	保險		合計
合計	10			4,738,000	908,000	880,000	1,309,000	184,000	296,000		55,000	678,000	9,048,000	加班費17,000元
正式員額	6			4,738,000			983,000	96,000	232,000			386,000	6,435,000	
職員	6			4,738,000			983,000	96,000	232,000			386,000	6,435,000	
約聘僱人員	2				908,000		112,000	56,000			55,000	122,000	1,253,000	
技工	1					440,000	107,000	16,000	24,000			85,000	672,000	
駕駛														
工友	1					440,000	107,000	16,000	23,000			85,000	671,000	
其他人事費									17,000				17,000	

高雄市政府交通局車輛行車事故鑑定委員會

約聘僱人員費用分析表

中華民國114年度

單位：新臺幣元

科 目				約聘人員 (人*月)	約僱人員 (人*月)	全年度預算數	說 明
款	項	目	節				
						1,253,000	包括約聘僱人員待遇 908,000 元、年終工作獎金 112,000 元、未休假加班費 0 元、保險費 122,000 元、離職儲金 55,000 元及休假補助 56,000 元。
				合 計			
19				0020000000	高雄市政府交通局主管	1,253,000	
	002			00202010000	高雄市政府交通局車輛行車事故鑑定委員會	1,253,000	
		01		58202011000	交通行政	1,253,000	
			01	58202011001	車輛行車事故鑑定業務	1,253,000	
					2x12	1,253,000	約僱人員2人。

高雄市政府交通局車輛

歲出按職能及經

中華民國114

職能別分類	經濟性分類	經常支出							資本支出					
		受僱人員報酬	購買商品及勞務	債務利息	土地租金支出	經常移轉			經常支出合計	投資及增資				
						對企業	對非營利機構及民間	對政府		對國外	對營業基金	對非營業特種基金	對民間企業	
總計		10,188	1,598					24			11,810			
01 一般公共事務														
02 防衛														
03 公共秩序與安全														
04 教育														
05 保健														
06 社會安全與福利														
07 住宅及社區服務														
08 娛樂、文化與宗教														
09 燃料與能源														
10 農、林、漁、牧業														
11 礦業、製造業及營造業														
12 運輸及通信		10,188	1,598					24			11,810			
13 其他經濟服務														
14 環境保護														
15 其他支出														

行車事故鑑定委員會

濟性綜合分類表

年度

單位：新臺幣千元

資本支出														總計
資本移轉				土地購入	無形資產購入	固定資本形成							資本支出合計	
對企業	對非營利 家庭及民間 機構	對政府	對國外			住宅	非住宅房屋	營建工程	運輸工具	資訊軟體	機器及其他 設備	土地改良		
												28	28	11,838
												28	28	11,838

