

機關編號

08-081

中華民國 114 年度



高雄市政府社會局仁愛之家單位預算

高雄市政府社會局仁愛之家 編

主辦會計人員

會計員張佳蓉

機關長官

高雄市政府社會局仁愛之家主任 歐美玉

高雄市政府社會局仁愛之家

目 次

中 華 民 國 114 年 度

中 華 民 國 113 年 度	第1頁至第4頁
乙、主要表	
1. 歲入來源別預算表	第5頁至第6頁
2. 歲出機關別預算表	第7頁至第7頁
丙、附屬表	
1. 歲入項目說明提要與預算明細表	第8頁至第13頁
2. 歲出計畫說明提要與各項費用明細表	第14頁至第22頁
3. 各項費用彙計表	第23頁至第24頁
4. 歲出一級用途別科目分析表	第25頁至第25頁
5. 資本支出分析表	第26頁至第26頁
6. 人事費彙計表	第27頁至第27頁
7. 公務車輛明細表	第28頁至第28頁
8. 歲出按職能及經濟性綜合分類表	第29頁至第30頁

高雄市政府社會局仁愛之家

預算總說明

中華民國 114 年度

一、現行法定職掌：

(一)機關主要職掌：

係安置設籍高雄市年滿65歲以上列冊之低收入戶，或設籍高雄市年滿60歲需要安置之自費家民，提供生活照顧、醫療保健、文康休閒活動、個案輔導等服務措施。

(二)內部分層業務：

本家置主任1人，承社會局局長之命，綜理本家家務，下設總務組、社工組、保健組、會計員及兼人事管理員分別職掌如下：

1. 總務組：掌理研考、印信、文書、庶務、出納及財產管理等業務。
2. 社工組：掌理家民收容，日常生活輔導，家民家庭生活調查，個案資料管理及籌辦文康活動等事項。
3. 保健組：掌理環境衛生及家民醫療保健等事項。
4. 會計員：掌理依法辦理歲計、會計及統計事項。
5. 兼人事管理員：掌理依法辦理人事管理事項。

二、前年度及上年度已過期計畫實施及預算執行情形。

(一)前年度計畫實施成果及決算辦理概況。

1. 歲入部分：前年度歲入預算數570萬6千元，決算數667萬6千元，超收數97萬元，達成率117.01%。
2. 歲出部分：前年度歲出預算數9,263萬5千元，決算數9,238萬9千元，賸餘數24萬6千元，執行率99.73%。

(二)上年度已過期間計畫實施及預算執行概況。

1. 歲入部分：上年度歲入預算數514萬6千元，截至112年6月底止實收累計數226萬9千元，其餘預計可按計畫完成。
2. 歲出部分：上年度歲出預算數4,517萬9千元，截至112年6月底止實支累計數(含預付數)2,365萬5千元，各項計畫預計於年度結束前達成進度。

三、本年度施政(業務及工作)計畫重點及預算提要：

(一)本年度計畫重點及預期績效。

1. 辦理進住本家之本市低收入戶老人安養業務，包括其衣、食、住、行、醫療、樂、喪葬等。
2. 辦理進住本家之本市自費老人安養業務，包括食、住、行、醫療及樂等。
3. 委託民間單位辦理收容公自費老人養護及失智照顧安置。
4. 辦理公自費家民身心評鑑，便於醫療方面之照顧。
5. 辦理老人保護個案之短期收容。
6. 辦理員工在職訓練及志工訓練以利照顧家民。
7. 老舊廳舍修繕及設備改善，加強家民居住環境舒適。
8. 建置廳舍撒水系統及更新老舊線路，提昇家民居住環境之安全。

高雄市政府社會局仁愛之家

預算總說明

中華民國 114 年度

(二) 本年度預算提要及成本估計。

1. 歲入部分：全年度歲入預算數791萬5千元。

2. 歲出部分：全年度歲出預算數5,054萬元，其中：

一般行政：歲出預算數為2,658萬4千元，占本家歲出52.60%，包括人事費1,646萬5千元、業務費959萬元、設備及投資44萬2千元、獎補助費8萬7千元。

福利服務：歲出預算數為2,395萬6千元，占本家歲出47.40%，包括業務費1,492萬元、設備及投資436萬3千元、獎補助費467萬3千元。

四、其他必要之分析事項：

(一) 本年度本家單位預算編列5,054萬元。其中屬經常門者4,573萬5千元，占本年度預算90.5%；屬資本門者計480萬5千元，占本年度預算9.5%。

(二) 為因應全球氣候變遷並達成2050淨零目標，本家於預算編列時導入淨零概念，配合各項減碳工作執行。依「高雄市淨零城市發展自治條例」第七條推動淨零綠生活，114年度共編列50萬5千元。

高雄市政府社會局仁愛之家

預算總說明

中華民國 114 年度

組織系統圖：

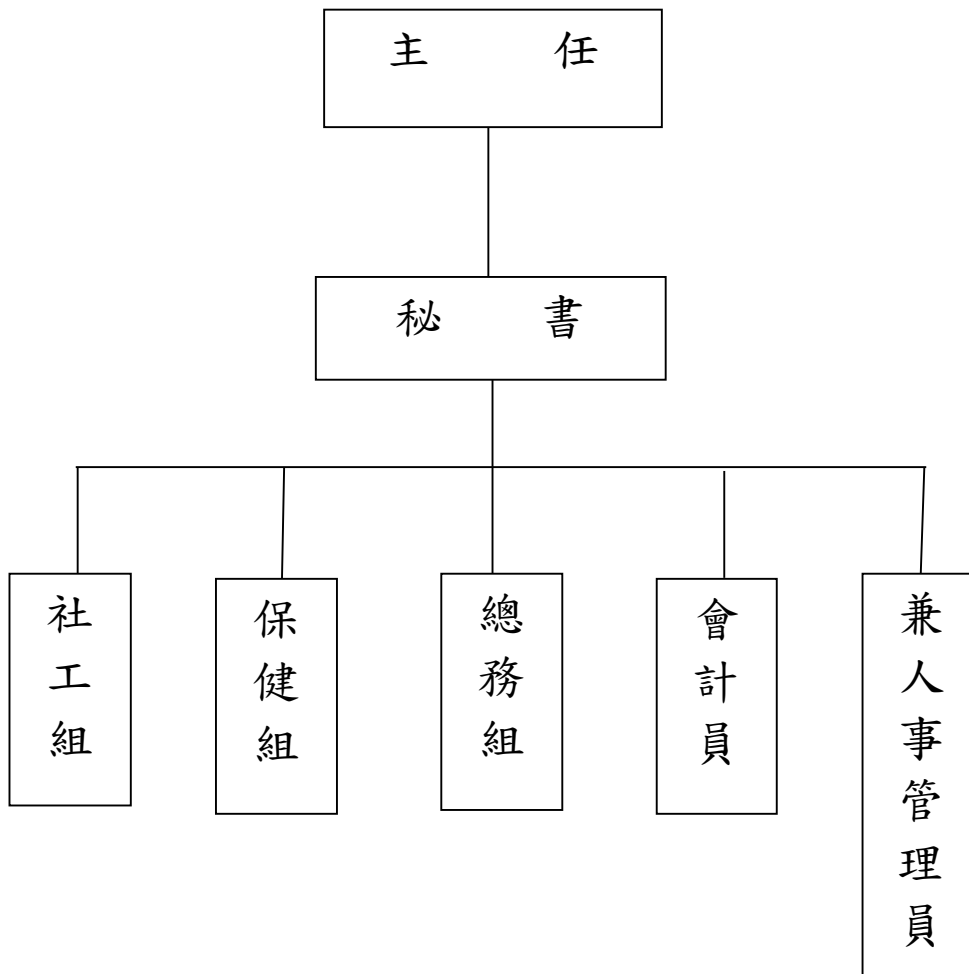

高雄市政府社會局仁愛之家

預算總說明

中華民國114年度

員額編制表

類別	法定編制員額	本年度預算員額	上年度預算員額	與上年度預算員額比較增減
民意代表	0	0	0	0
職員	17	16	16	0
警員	0	0	0	0
消防人員	0	0	0	0
技工	18	7	7	0
駕駛	3	1	1	0
工友	2	0	0	0

高雄市政府社會局仁愛之家

歲入來源別預算表

中華民國114年度

單位：新臺幣千元

科 目				本年度 預算數	上年度 預算數	前年度 決算數	本年度與 上年度比較	說明	
款	項	目	節						名稱及編號
				合計	7,915	5,146	6,676	2,769	
				經常門合計	7,915	5,146	6,676	2,769	
02				04000000000 罰款及賠償收入	-	-	770	-	
	053			04080810000 高雄市政府社會局 仁愛之家	-	-	770	-	
		01		04080810100 罰金罰鍰及怠金	-	-	770	-	
			01	04080810101 罰金罰鍰	-	-	770	-	
03				05000000000 規費收入	5,146	5,003	5,248	143	
	054			05080810000 高雄市政府社會局 仁愛之家	5,146	5,003	5,248	143	
		01		05080810300 使用規費收入	5,146	5,003	5,248	143	
			01	05080810306 場地設施使用 費	46	105	86	-59	公有宿舍使用費及水電費 等收入。
			02	05080810307 服務費	5,100	4,898	5,162	202	自費家民管理費收入。
04				07000000000 財產收入	2,563	108	140	2,455	
	059			07080810000 高雄市政府社會局 仁愛之家	2,563	108	140	2,455	
		01		07080810100 財產孳息	2,548	93	106	2,455	
			01	07080810103 租金收入	2,548	93	106	2,455	1.飲食部及宿舍房租收 入。 2.土地被占用使用補償 金。 3.設置太陽光電發電系統 租金收入。
		02		07080810500 廢舊物資售價	15	15	34	-	
			01	07080810501 廢舊物資售價	15	15	34	-	拍賣報廢財產等收入。

高雄市政府社會局仁愛之家

歲入來源別預算表

中華民國114年度

單位：新臺幣千元

科 目				本年度 預算數	上年度 預算數	前年度 決算數	本年度與 上年度比較	說明	
款	項	目	節						名稱及編號
06				09000000000 補助及協助收入	171	-	471	171	
	033			09080810000 高雄市政府社會局 仁愛之家	171	-	471	171	
		01		09080810100 上級政府補助收 入	171	-	471	171	
			01	09080810102 計畫型補助收 入	171	-	471	171	衛生福利部社會及家庭署 補助。
08				12000000000 其他收入	35	35	47	-	
	057			12080810000 高雄市政府社會局 仁愛之家	35	35	47	-	
		01		12080810200 雜項收入	35	35	47	-	
			01	12080810210 其他雜項收入	35	35	47	-	其他零星收入。

高雄市政府社會局仁愛之家

歲出機關別預算表

經資門併計

中華民國114年度

單位：新臺幣千元

科 目				本年度 預算數	上年度 預算數	前年度 決算數	本年度與 上年度比較	說 明	
款	項	目	節						名稱及編號
08				0008000000 高雄市政府社會局主 管	50,540	45,179	92,389	5,361	
	002			00080810000 高雄市政府社會局 仁愛之家	50,540	45,179	92,389	5,361	
		01		63080810100 一般行政	26,584	25,631	72,389	953	
			01	63080810101 行政管理	26,584	25,631	72,389	953	本年度預算數內容與上年度比較如下： 1.人員維持費16,465千元，較上年度伸算增列現職人員待遇等經費318千元。 2.基本行政工作維持費10,119千元，較上年度增列電費等經費635千元。
		02		63080810600 福利服務	23,956	19,548	20,000	4,408	
			01	63080810615 家民安養	23,956	19,548	20,000	4,408	本年度預算數23,956千元，較上年度增列廳舍撤水系統及線路更新等經費4,408千元。

高雄市政府社會局仁愛之家
歲入項目說明提要與預算明細表

經常門

中華民國114年度

單位：新臺幣元

使用規費收入—場地設施使用費

使用規費收入—場地設施使用費

來源別子目及細目與編號	05080810306 使用規費收入-場地設施使用費	承辦單位	總務組、社工組	預算金額	46千元
-------------	-------------------------------	------	---------	------	------

歲入項目說明	<p>一、項目內容： 1.本家公有宿舍使用，依規定辦理房租津貼繳庫。 2.員工公有宿舍水電費等收入。</p> <p>二、法令依據： 軍公教員工居住公有宿舍房租津貼扣繳數額表及本家宿舍借用契約。</p>
--------	--

科目名稱及編號	單位	數量	單價	預算數	說明及收入依據
合計				46,000	
05080810306 場地設施使用費	月	12	800	9,600	公有宿舍2人*每月400元*12月=9,600元。
	年	1	36,400	36,400	員工公有宿舍等水電費收入。

高雄市政府社會局仁愛之家
歲入項目說明提要與預算明細表

經常門

中華民國114年度

單位：新臺幣元

使用規費收入—服務費

使用規費收入—服務費

來源別子目及細目與編號	05080810307 使用規費收入-服務費	承辦單位	總務組、社工組	預算金額	5,100千元
-------------	---------------------------	------	---------	------	---------

歲入項目說明	<p>一、項目內容： 老人進住本家之服務費收入。</p> <p>二、法令依據： 依據「高雄市老人照顧服務辦法」。</p>
--------	--

科目名稱及編號	單位	數量	單價	預算數	說明及收入依據
合計				5,100,000	
05080810307 服務費	人x月	83 × 12	4,000	3,984,000	6-8坪單人套房管理費收入。
	人x月	18 × 12	4,000	864,000	16坪雙人套房管理費收入。
	年	1	156,000	156,000	雅房及4坪單人套房管理費收入。
	人x月	1 × 12	8,000	96,000	16坪單人套房管理費收入。

高雄市政府社會局仁愛之家
歲入項目說明提要與預算明細表

經常門

中華民國114年度

單位：新臺幣元

財產孳息 — 租金收入	來源別子目及 細目與編號	07080810103 財產孳息-租金收入	承辦單位	總務組	預算金額	2,548千元	財產孳息 — 租金收入
	歲入項目說明	<p>一、項目內容： 1.飲食部及宿舍房租等收入。 2.土地被占用使用補償金。 3.設置太陽光電發電系統租金收入。(收支對列900,000元)</p> <p>二、法令依據： 1.依據「高雄巿市有財產管理自治條例」第42、43條規定。 2.依據「高雄巿政府處理被占用巿有不動產作業要點」。</p>					
科目名稱及編號		單位	數量	單價	預算數	說明及收入依據	
合計					2,548,000		
07080810103 租金收入		年	1	105,000	105,000	飲食部及宿舍房租收入。	
		年	1	1,000	1,000	土地被占用使用補償金。	
		年	1	2,442,000	2,442,000	設置太陽光電發電系統租金收入。(收支對列900,000元)	

高雄市政府社會局仁愛之家
歲入項目說明提要與預算明細表

經常門

中華民國114年度

單位：新臺幣元

廢舊物資售價—廢舊物資售價

廢舊物資售價—廢舊物資售價

來源別子目及細目與編號	07080810501 廢舊物資售價-廢舊物資售價	承辦單位	總務組	預算金額	15千元
-------------	------------------------------	------	-----	------	------

歲入項目說明	<p>一、項目內容：拍賣報廢財產等收入。</p> <p>二、法令依據：依據「高雄縣市有財產管理自治條例」第53條規定。</p>
--------	---

科目名稱及編號	單位	數量	單價	預算數	說明及收入依據
合計				15,000	
07080810501 廢舊物資售價	年	1	15,000	15,000	拍賣報廢財產收入。

高雄市政府社會局仁愛之家
歲入項目說明提要與預算明細表

經常門

中華民國114年度

單位：新臺幣元

上級政府補助收入—計畫型補助收入

上級政府補助收入—計畫型補助收入

來源別子目及細目與編號	09080810102 上級政府補助收入-計畫型補助收入	承辦單位	社工組	預算金額	171千元
歲入項目說明	<p>一、項目內容： 衛生福利部社會及家庭署112年9月8日社家企字第1120561289號函樂活齡距-友善社區方案計畫。(補辦預算)</p> <p>二、法令依據： 依據「中央對直轄市及縣(市)政府補助辦法」第18條規定。</p>				
科目名稱及編號	單位	數量	單價	預算數	說明及收入依據
合計				171,000	
09080810102 計畫型補助收入	年	1	171,000	171,000	衛生福利部社會及家庭署112年9月8日社家企字第1120561289號函樂活齡距-友善社區方案計畫。(補辦預算)

高雄市政府社會局仁愛之家
歲入項目說明提要與預算明細表

經常門

中華民國114年度

單位：新臺幣元

雜項收入—其他雜項收入

雜項收入—其他雜項收入

來源別子目及細目與編號	12080810210 雜項收入-其他雜項收入	承辦單位	總務組、社工組	預算金額	35千元
-------------	----------------------------	------	---------	------	------

歲入項目說明	<p>一、項目內容： 自費家民換房行政費等收入。</p> <p>二、法令依據： 依據「財政收支劃分法」第29條規定。</p>
--------	--

科目名稱及編號	單位	數量	單價	預算數	說明及收入依據
合計				35,000	
12080810210 其他雜項收入	年	1	35,000	35,000	自費家民換房行政費等收入。

高雄市政府社會局仁愛之家

歲出計畫說明提要與各項費用明細表

中華民國114年度

單位：新臺幣元

一般行政 — 行政管理	業務計畫及工作計畫 名稱與編號	63080810101 一般行政-行政管理	承辦 單位	總務組、社工組、保健組	預算 金額	26,584千元	一般行政 — 行政管理
歲出計畫 說明	<p>一、計畫內容： 辦理家民就養業務及加強一般事務管理。</p> <p>二、預期成果： 加強行政管理，提高行政效率。</p>						
	用途別科目	單位	數量	單價	預算數	說 明	
	合計				26,584,000	市款26,584,000元	
	1000 人事費				16,465,000	市款16,465,000元	
	1015 法定編制人員待遇				9,517,116		
		年	1	9,448,116	9,448,116	詳人事費彙計表。	
		年	1	69,000	69,000	兼人事管理員1人。	
	1025 技工及工友待遇				1,716,960		
		年	1	1,716,960	1,716,960	詳人事費彙計表。	
	1030 獎金				3,058,694		
		年	1	1,467,818	1,467,818	考績獎金。(詳人事費彙計表)	
		年	1	1,590,876	1,590,876	年終獎金。(詳人事費彙計表)	
	1035 其他給與				320,000		
		年	1	320,000	320,000	休假旅遊補助。(詳人事費彙計表)	
	1040 加班費				692,754		
		年	1	270,000	270,000	員工趕辦業務及假日出勤等加班費。	

高雄市政府社會局仁愛之家

歲出計畫說明提要與各項費用明細表

中華民國114年度

單位：新臺幣元

用途別科目	單位	數量	單價	預算數	說 明
1055 保險	年	1	422,754	422,754	不休假加班費。(詳人事費彙計表)
				1,159,476	
	年	1	702,456	702,456	健保費。(詳人事費彙計表)
	年	1	307,404	307,404	公保費。(詳人事費彙計表)
	年	1	149,616	149,616	勞保費。(詳人事費彙計表)
2000 業務費				9,590,000	市款9,590,000元
2003 教育訓練費				28,000	
	年	1	28,000	28,000	員工實施教育訓練等。
2006 水電費				3,222,000	
	年	1	650,000	650,000	各廳舍、辦公室等之水費。
	年	1	2,572,000	2,572,000	各廳舍、辦公室等之電費(收支對列900,000元)。
2009 通訊費				160,000	
	年	1	160,000	160,000	業務聯絡用郵資、電話費等。
2018 資訊服務費				196,000	
	年	1	196,000	196,000	電腦設備、資訊系統等維護。
2021 其他業務租金				68,000	
	年	1	68,000	68,000	僱用民間救護車護送急診家民就醫之車資。
2024 稅捐及規費				31,880	
	年	1	31,880	31,880	公務車燃料費、牌照稅及檢驗費。(詳公務車輛明細表)
2027 保險費				90,616	
	年	1	50,000	50,000	投保公共意外責任險及商業火險等。
	年	1	4,000	4,000	現金運送保險。
	人	65	86	5,590	志工保險費。
	年	1	18,000	18,000	辦理各項活動之保險費。
	年	1	13,026	13,026	公務車保險費。(詳公務車輛明細表)

一般行政—行政管理

一般行政—行政管理

高雄市政府社會局仁愛之家

歲出計畫說明提要與各項費用明細表

中華民國114年度

單位：新臺幣元

用途別科目	單位	數量	單價	預算數	說 明
2036 按日按件計資酬金	年	1	33,000	33,000	邀請專家學者會議諮詢出席費。
	年	1	32,000	32,000	辦理員工、役男、志工在職訓練等課程聘請講師鐘點費。
2045 國內組織會費	人	3	1,000	3,000	護理師、護士公會等會費。
	人	3	2,000	6,000	社會工作師公會會費。
2051 物品	年	1	393,262	393,262	購置碳粉、墨水匣、文具用品、紙張、清潔用品及其他消耗或非消耗品。
	年	1	10,000	10,000	購置診療器材及材料費等。
	年	1	170,478	170,478	公務車油料費。(詳公務車輛明細表)
	年	1	993,241	993,241	廚房及熱水鍋爐用柴油。
2054 一般事務費	年	1	100,000	100,000	公務所需之影印費、各種獎牌製作、廣告、接待外賓、執行公務所需之員工(含役男)身體檢查、獎勵及雜支等。
	年	1	83,500	83,500	各項書表、資料、刊物、宣導品等印刷費及製作多媒體簡報費。
	年	1	64,000	64,000	購買報紙、雜誌、圖書、法令規章等費用。
	年	1	25,000	25,000	辦理員工、役男及志工各項在職訓練、機構觀摩等。
	年	1	6,000	6,000	辦理各項社區外展、弱勢團體關懷服務。
	年	1	25,000	25,000	各廳舍廢水處理。
	年	1	100,650	100,650	園區環境維護、消毒、樹木修剪及美綠化、各種花木、草皮、植栽及農場種苗、肥料、農具等及飲用水檢測費用。

一般行政—行政管理

一般行政—行政管理

高雄市政府社會局仁愛之家

歲出計畫說明提要與各項費用明細表

中華民國114年度

單位：新臺幣元

用途別科目	單位	數量	單價	預算數	說 明	
2063 房屋建築養護費	年	1	1,442,556	1,442,556	大門口保全警衛。	
	年	1	36,000	36,000	志工值勤交通補助費等。	
	年	1	61,000	61,000	室內空氣品質檢驗測定費。	
	年	1	360,000	360,000	家民等協助環境、廳舍、佛堂、祭祀、活動中心、辦公室、槌球場等整理及參與本家各項公共事務等。	
	次x年	5 × 1	400	2,000	家民協助急診家民就醫。	
	年	1	25,000	25,000	員工健檢費補助(職員18000元及職工7000元)	
	年	1	360,000	360,000	1.廳舍及其他建築等修繕。 2.公共區域儲水槽、水塔等清洗。	
	年	1	33,500	33,500	建築及公共安全檢查等。	
	2066 車輛及辦公器具養護費	年	1	111,160	111,160	公務車養護費用。(詳公務車輛明細表)
		年	1	111,160	111,160	公務車養護費用。(詳公務車輛明細表)
	2069 設施及機械設備養護費	年	1	739,577	739,577	道路、水溝、公園設施、廚房鍋爐保養、其他設施及機械設備之修繕費用及維修設施設備水電材料。
		年	1	27,900	27,900	電視機、播音系統、大禮堂音響、冷氣機等修理。
		年	1	122,000	122,000	飲水機保養、維修等。
		年	1	54,000	54,000	高壓電修護等。
		年	1	75,000	75,000	變電室養護檢修等。
年		1	10,000	10,000	健身、復健及醫療器材維護。	
年		1	95,000	95,000	監視系統保養、維修。	
年		1	100,000	100,000	檢修消防安全設備等。	
2072 國內旅費		年	1	6,480	6,480	
		年	1	6,480	6,480	1.赴中央及業務相關之機關開會洽公旅費等。

一般行政—行政管理

一般行政—行政管理

高雄市政府社會局仁愛之家

歲出計畫說明提要與各項費用明細表

中華民國114年度

單位：新臺幣元

用途別科目	單位	數量	單價	預算數	說 明
2081 運費	年	1	20,000	20,000	2.觀摩其他縣市老人福利機構旅費等。
				20,000	鍋爐用柴油運費。
2093 特別費	月	12	5,600	67,200	首長特別費。
				67,200	
3000 設備及投資				442,000	市款442,000元
3015 公共建設及設施費	式	1	299,000	299,000	園區步道整平工程。
				299,000	
3030 資訊軟硬體設備費	台	1	28,000	58,000	汰換個人電腦。
				28,000	
3035 雜項設備費	台	1	30,000	30,000	汰換筆記型電腦。
				30,000	
3035 雜項設備費	台	1	85,000	85,000	汰換餐具消毒櫃。
				85,000	
4000 獎補助費				87,000	市款87,000元
4085 獎勵及慰問	人x年	14 x 1	6,000	87,000	退休員工、遺眷三節慰問金等。
				84,000	
	次	6	500	3,000	志工人員亡故住院及年節慰問經費等。

高雄市政府社會局仁愛之家

歲出計畫說明提要與各項費用明細表

中華民國114年度

單位：新臺幣元

福利服務—家民安養	業務計畫及工作計畫 名稱與編號	63080810615 福利服務-家民安養	承辦 單位	總務組、社工組、保健組	預算 金額	23,956千元	福利服務—家民安養
	歲出計畫說明	<p>一、計畫內容： 辦理家民安養各項業務。</p> <p>二、預期成果： 積極改善老人福利。</p>					
用途別科目		單位	數量	單價	預算數	說 明	
合計					23,956,000	市款23,785,000元，收支併列171,000元	
2000 業務費					14,920,000	市款14,749,000元，收支併列171,000元	
2036 按日按件計資酬金					421,400		
		人	10	2,000	20,000	聘請心理師、諮商師、營養師等專業人士辦理個案諮商。	
		年	1	190,000	190,000	1.成立社團聘用講師鐘點費。 2.辦理特殊個案研討會、評鑑業務等聘請專家學者出席費。 3.廳舍活化小型活動聘請講師鐘點費。	
		年	1	49,200	49,200	團體工作坊外聘領導講師鐘點費等。	
		年	1	136,000	136,000	仁愛之家學院講師鐘點費。	
		年	1	6,200	6,200	協助弱勢長輩提餐、陪同就醫及家務打掃費用等。	
		件	200	100	20,000	家民藥事諮詢服務。	
2039 委辦費					11,309,600		

高雄市政府社會局仁愛之家

歲出計畫說明提要與各項費用明細表

中華民國114年度

單位：新臺幣元

用途別科目	單位	數量	單價	預算數	說 明
福利服務—家民安養	年	1	7,041,600	7,041,600	委託民間單位辦理低收入戶及失智等老人機構照顧安置費。
	年	1	3,930,000	3,930,000	1.公費家民70人伙食費。 2.伙食業務委辦費(100,000元x12月=1,200,000元)。
	人	13	26,000	338,000	委託殯葬業者辦理亡故家民喪葬事宜(含壽衣)等。
	2051 物品			406,700	
	年	1	251,300	251,300	1.購置炊餐具等。 2.購置枕套、床單、床墊、毛毯及床單等。 3.購置家民用衛生紙、香皂、牙膏、毛巾、牙刷、洗衣粉及其他日用品。 4.購置家民衣物、鞋、襪、內衣褲及衛生衣褲等。
	年	1	21,400	21,400	各社團所需材料費。
	年	1	130,000	130,000	處理業務所需之事務、衛生、康樂、醫療及其他消耗品或非消耗品購置。
	年	1	4,000	4,000	沖洗機用汽油。
	2054 一般事務費				1,638,100
	年	1	53,000	53,000	1.每年三節辦理公祭亡故家民儀式及法會等。 2.佛堂等場所佈置費。
年	1	400,000	400,000	辦理各項文康休閒活動： 1.電影欣賞。 2.組織社團之用品及活動費。 3.各項節慶活動、趣味競賽、踏青旅遊、健行、烤肉等文康休閒活動。 4.辦理自強活動。 5.辦理懇親會活動。 6.重陽節系列活動。 7.其他各項家民活動、講座。	
年	1	74,900	74,900	1.辦理慶生會活動、生日禮品及生日蛋糕等。 2.購買春節年糕、端午節粽子及中秋節月餅等年節應景食品。	
年	1	20,000	20,000	辦理家民胸部X光、心電圖、骨密度等檢查。	

高雄市政府社會局仁愛之家

歲出計畫說明提要與各項費用明細表

中華民國114年度

單位：新臺幣元

用途別科目	單位	數量	單價	預算數	說明	
福利服務—家民安養	年	1	10,000	10,000	辦理家民健康講座及活動經費。	
	年	1	750,000	750,000	公費家民送往急診或住院、健保無法給付之各項醫療費用、營養品及看護費等。	
	年	1	52,000	52,000	公費安養家民每季營養品。	
	年	1	7,600	7,600	郵局及銀行代收家民手續費及劃撥手續費。	
	年	1	99,600	99,600	松柏樓清潔費。	
	年	1	171,000	171,000	衛生福利部社會及家庭署112年9月8日社家企字第1120561289號函補助辦理113年度樂活齡距-友善社區方案計畫(中央補助、補辦預算)	
	2063 房屋建築養護費				604,200	
	年	1	521,000	521,000	廳舍修繕等。	
	年	1	83,200	83,200	儲水槽、水塔等清洗。	
	2069 設施及機械設備養護費				540,000	
年	1	445,000	445,000	各廳器具、機器等維修費用及維修設施設備水電材料。		
年	1	95,000	95,000	電梯保養、維修等。		
3000 設備及投資				4,363,000	市款4,363,000元	
3010 房屋建築及設備費				721,000		
式	1	721,000	721,000	更新和愛廳及信愛廳老舊線路。		
3020 機械設備費				3,570,000		
式	1	3,570,000	3,570,000	設置互愛廳撒水系統。		
3035 雜項設備費				72,000		
台	3	18,000	54,000	汰換廳舍飲水機。		
台	1	18,000	18,000	汰換廳舍電冰箱。		
4000 獎補助費				4,673,000	市款4,673,000元	
4065 社會福利津貼及濟助				4,673,000		
年	1	3,269,000	3,269,000	安養家民70人每月零用金		

高雄市政府社會局仁愛之家

歲出計畫說明提要與各項費用明細表

中華民國114年度

單位：新臺幣元

用途別科目	單位	數量	單價	預算數	說明
	年	1	1,404,000	1,404,000	元(春節加發1個月)、理髮金100元。 養護區家民零用金及尿布等耗材用品補助。

福利服務—家民安養

福利服務—家民安養

高雄市政府社會局仁愛之家

各項費用彙計表

中華民國114年度

單位：新臺幣千元

工作計畫名稱及編號	63080810101 行政管理	63080810615 家民安養	合 計		
第一、二級用途別 科目名稱及編號					
合 計	26,584	23,956	50,540		
100000人事費	16,465		16,465		
101500法定編制人員待遇	9,517		9,517		
102500技工及工友待遇	1,717		1,717		
103000獎金	3,059		3,059		
103500其他給與	320		320		
104000加班費	693		693		
105500保險	1,159		1,159		
200000業務費	9,590	14,920	24,510		
200300教育訓練費	28		28		
200600水電費	3,222		3,222		
200900通訊費	160		160		
201800資訊服務費	196		196		
202100其他業務租金	68		68		
202400稅捐及規費	32		32		
202700保險費	91		91		
203600按日按件計資酬金	65	421	486		
203900委辦費		11,310	11,310		
204500國內組織會費	9		9		
205100物品	1,567	407	1,974		
205400一般事務費	2,331	1,638	3,969		
206300房屋建築養護費	394	604	998		
206600車輛及辦公器具養護費	111		111		
206900設施及機械設備養護費	1,223	540	1,763		
207200國內旅費	6		6		
208100運費	20		20		
209300特別費	67		67		
300000設備及投資	442	4,363	4,805		
301000房屋建築及設備費		721	721		
301500公共建設及設施費	299		299		
302000機械設備費		3,570	3,570		

高雄市政府社會局仁愛之家

各項費用彙計表

中華民國114年度

單位：新臺幣千元

工作計畫名稱及編號	63080810101 行政管理	63080810615 家民安養	合 計			
第一、二級用途別 科目名稱及編號						
303000資訊軟硬體設備費	58		58			
303500雜項設備費	85	72	157			
400000獎補助費	87	4,673	4,760			
406500社會福利津貼及濟助		4,673	4,673			
408500獎勵及慰問	87		87			

高雄市政府社會局仁愛之家
歲出一級用途別科目分析表

中華民國114年度

單位：新臺幣千元

名稱及編號	合計	經常支出						資本支出					
		人事費	業務費	獎補助費	債務費	預備金	小計	人事費	業務費	設備及投資	獎補助費	預備金	小計
合計	50,540	16,465	24,510	4,760			45,735			4,805			4,805
63080810000 福利服務支出	50,540	16,465	24,510	4,760			45,735			4,805			4,805
63080810100 一般行政	26,584	16,465	9,590	87			26,142			442			442
63080810101 行政管理	26,584	16,465	9,590	87			26,142			442			442
63080810600 福利服務	23,956		14,920	4,673			19,593			4,363			4,363
63080810615 家民安養	23,956		14,920	4,673			19,593			4,363			4,363

高雄市政府社會局仁愛之家

資本支出分析表

中華民國114年度

單位：新臺幣千元

名稱及編號	合計	設備及投資								其他資本支出	
		土地	房屋建築及設備	公共建設及設施	機械設備	運輸設備	資訊軟體設備	雜項設備	權利		投資
合計	4,805		721	299	3,570		58	157			
63080810100 一般行政	442			299			58	85			
63080810101 行政管理	442			299			58	85			
63080810600 福利服務	4,363		721		3,570			72			
63080810615 家民安養	4,363		721		3,570			72			

高雄市政府社會局仁愛之家

人事費彙計表

中華民國114年度

單位：新臺幣元

類別	預算員額	全年度人事費											備註	
		民意代表待遇	政務人員待遇	法定編制人員待遇	約聘僱人員待遇	技工及工友待遇	獎金	其他給與	加班費	退休退職給付	退休離職儲金	保險		合計
合計	24			9,517,116		1,716,960	3,058,694	320,000	692,754			1,159,476	16,465,000	加班費 270,000元。
正式員額	16			9,517,116			2,597,261	256,000	351,911			920,004	13,642,292	
職員	16			9,517,116			2,597,261	256,000	351,911			920,004	13,642,292	
技工	7					1,287,720	354,123	48,000	53,655			179,604	1,923,102	
駕駛	1					429,240	107,310	16,000	17,188			59,868	629,606	
工友 其他人事費									270,000				270,000	

高雄市政府社會局仁愛之家

公務車輛明細表

中華民國114年度

單位：新臺幣元

業務計畫 及工作計 畫名稱	車輛 數	車輛 種類	乘客 人數 (不含 司機)	購置 年月	汽缸總 排氣量 (立方 公分)	牌照稅 (全年)	燃料使 用費 (全年)	油料費(全年)			養 護 費	車輛 保 險 費	車輛 檢 驗 費	備註
								數量 (公升)	單價 (元)	金額				
一般行政 行政管理		現有車輛				18,350	11,880			170,478	111,160	13,026	1,650	
	1	小客車	7	10205	2351	11,230	6,180	1,668	31.5	52,542	49,000	2,483	750	ACY-2910(原救護車變更)
	1	小客車	4	10704	1798	7,120	4,800	1,668	31.5	52,542	49,000	2,483	450	AXC-2270
	1	小客車	8	10808	1968									BBJ-1273(捐贈車，各項費用由受委辦單位支付)
	1	小貨車	2	08609	2184									P5-0442
	1	大客車	20	09504	4104									WX-031
	1	重型機車	1	09608	124		450	204	31.5	6,426	1,620	711		668-BJE
	1	重型機車	1	10507	124		450	204	31.5	6,426	1,620	711		MFB-5132(長青中心112年移撥)
	1	電動機車		11305	1.34馬力以上,5馬力以下						1,620	435		預計於113年5月購置
	1	救護車	5	11301	2199				1,668	31.5	52,542	8,300	6,203	450
	合計					18,350	11,880			170,478	111,160	13,026	1,650	

高雄市政府社
歲出按職能及經

中華民國114

職能別分類	經濟性分類	經常支出							資本支出			
		受僱人員報酬	購買商品及勞務支出	債務利息	土地租金支出	經常移轉			經常支出合計	投資及增資		
						對企業	對非營利及民間機構	對政府		對國外	對營業基金	對非營業特種基金
總計		16,951	24,024						45,735			
01 一般公共事務												
02 防衛												
03 公共秩序與安全												
04 教育												
05 保健												
06 社會安全與福利		16,951	24,024			4,760			45,735			
07 住宅及社區服務												
08 娛樂、文化與宗教												
09 燃料與能源												
10 農、林、漁、牧業												
11 礦業、製造業及營造業												
12 運輸及通信												
13 其他經濟服務												
14 環境保護												
15 其他支出												

濟性綜合分類表

年度

單位：新臺幣千元

資本支出													總計
資本移轉				土地購入	無形資產購入	固定資本形成						資本支出合計	
對企業	對非營利及民間機構	對政府	對國外			住宅	非住宅房屋	營建工程	運輸工具	資訊軟體	其他設備及機器		
						721	299				3,785	4,805	50,540
							721	299			3,785	4,805	50,540