

仁武產業園區產業用地(一)

土地出租使用申請書件

撰寫範例，僅供參考

申請人名稱：OO 股份有限公司

仁武產業園區產業用地(一)土地出租使用申請書件

茲擬申租高雄市仁武產業園區之產業用地(一)，檢附有關申請書件1份，請惠予審查。

此致 高雄市政府經濟發展局

本申租書件包含下列文件：

一、申請書及承諾書(應與預登記階段內容一致)

二、投資營運計畫書

(一) 投資營運計畫書摘要表

(二) 原料來源及性質

(三) 產品與技術

(四) 研究與發展

(五) 市場與行銷

(六) 土地利用與建廠計畫

(七) 財務與投資計畫

(八) 投資效益分析

(九) 營運及管理

三、用水回收計畫

四、污染防治說明書

五、繳納年租金3%計算之申租保證金憑證影本(未附申租保證金繳納憑證影本或金額不足或不符規定繳交方式等，屬無法補正事項，視為資格不符，並不受理其申請)

六、申租土地位置圖

七、未登工廠原土地限期回復農用切結書(非屬未登工廠者免提)

註：投資營運計畫書之內容，於日後雙方簽定土地使用契約時，視為該契約之一部分。

一、仁武產業園區產業用地(一)土地出租使用申請書

茲擬申租高雄市仁武產業園區之產業用地（一）經營下列業務使用，請 惠予審查。

此致 高雄市政府經濟發展局

申請日期：○年○月○日

■ 申請人已詳細閱讀本計畫相關書件					
申請人	名稱	OO股份有限公司		營利事業統一編號	12345678
	資本額	登記	新台幣 5,000,000元整	實收	新台幣 5,000,000元整
	組織型態	<input type="checkbox"/> 獨資 <input type="checkbox"/> 有限公司 <input checked="" type="checkbox"/> 股份有限公司 (若為 <input checked="" type="checkbox"/> 上市 <input type="checkbox"/> 上櫃 <input type="checkbox"/> 興櫃請勾選) <input type="checkbox"/> 其他_____			
	地址	OO市OO區OO路OO號		電話	(07)123-4567
	是否組隊申請	<input type="checkbox"/> 是 <input checked="" type="checkbox"/> 否		是否為組隊代表	<input type="checkbox"/> 是 <input checked="" type="checkbox"/> 否
負責人	姓名	OOO		身分證統一編號	A123456789
	住址	OO市OO區OO路OO號		電話	(07)123-4567
通訊地址		OO市OO區OO路OO號			
申請屬性		<input type="checkbox"/> 新設 <input checked="" type="checkbox"/> 擴廠 <input type="checkbox"/> 遷廠			
需求土地面積		面積： 10,140 m ² (請考量建蔽率60%、容積率210%)			
申請簽約租期		OO 年			
產業類別 (請參照行政院主計處中華民國行業標準分類 產業類別項目號碼填列)			主要產品 (請參照產業類別項目號碼填列)		
代碼(2碼)	名稱	代碼(4碼)	名稱		
25	金屬製品製造業	2522	金屬建築組件製造業 (鋼板切割)		
45-46	批發業	4615	金屬建材批發業 (鋼捲批發)		
預計年營業額	10億元				
預計取得土地時間	111年6月	預計開始興工時間	112年2月	預計開始營運時間	113年2月
既有工廠是否為未登工廠	<input type="checkbox"/> 是 <input checked="" type="checkbox"/> 否		是否使用危害性化學物質	<input checked="" type="checkbox"/> 是 <input type="checkbox"/> 否	
預估用水量(CMD, 度/日)	2.5		是否願意盡力用水回收	<input checked="" type="checkbox"/> 是 <input type="checkbox"/> 否	
預估污水量(CMD, 度/日)	2.0		預估用電量(KW)	296	
既有工廠是否有空污排放許可	<input type="checkbox"/> 是 <input checked="" type="checkbox"/> 否 (如為是, 請檢附許可證影本為附件)				
申請人			負責人		
(請用大小章)					

附件	<p>申請人之資格證明</p> <ol style="list-style-type: none"> 1.以法人名義申請者檢附公司設立登記或變更登記表及代表人身分證影本。 2.以商業名義申請者檢附設立或變更登記證明文件及負責人身分證影本。 3.政府依法設立之事業機構檢附設立證明文件影本。
----	---

註1：產業類別查詢網址<https://www.stat.gov.tw/ct.asp?xItem=46641&ctNode=1309&mp=4>

2：主要產品代碼及名稱詳<https://edbkcg.kcg.gov.tw/cp.aspx?n=D41341095FE581FA>或
https://www.moea.gov.tw/Mns/DOS/content/wHandMenuFile.ashx?file_id=10779

3：本表各欄如不敷使用，得以附表為之。

4：組隊申請者，應推舉其一為組隊代表與本府簽約，其餘廠商皆應填寫申請書及承諾書，合釘為一份。

撰寫範例，僅供參考

仁武產業園區申租購廠商承諾書

本公司 **OO 股份有限公司** 申租/購仁武產業園區之產業用地，承諾未來辦理建築開發與後續實質營運，皆依高雄市仁武產業園區土地出租/售手冊所載規定及環評書件所載內容及審查結論切實執行，未來亦配合高雄市政府之要求辦理各項申報作業，以及各項查核及輔導工作。

如因本公司未遵守相關規定，導致高雄市政府受任何損害，本公司願負賠償之責，如因而遭高雄市政府解除租賃/買賣契約，本公司概無異議。

此致

高雄市政府

撰寫範例，僅供參考 (蓋章)

公司名稱：**OO 股份有限公司**

公司地址：**OO 市 OO 區 OO 路 OO 號**

代表人：**OOO**

(蓋章)

電話：**(07)336-8333**

中華民國 **OO** 年 **OO** 月 **OO** 日

二、投資營運計畫書- (一) 摘要表 (摘要表中項目及數值需與後續資料一致)

基本資料	
申請人	<p>公司名稱：OO 股份有限公司</p> <p>營利事業統一編號：12345678</p> <p>公司住址：OO 市 OO 區 OO 路 OO 號</p> <p>聯絡電話：(07)336-8333</p> <p>傳真電話：(07)336-8333</p> <p>電子信箱：OOOOOO@gmail.com</p>
負責人	<p>姓名：OOO</p> <p>身分證統一編號：E123450000</p> <p>聯絡電話：(07)336-8333</p>
資本額	<p>登記：新臺幣 1.2 億元整</p> <p>實收：新臺幣 1.2 億元整</p>
申請地塊編號	L-1
申請簽約租期	OO 年
規劃使用別	廠房、倉庫、辦公室
需求建廠營運時間	<p>預計開始興工時間：112 年 2 月</p> <p>預計開始營運時間：112 年 11 月</p>
預估資源需求	<p>用電量： 296 KW</p> <p>說明 1：1hp = 0.7457KW。</p> <p>說明 2：如超過核配基準，請評估同時運作電器功率之總和。</p> <p>說明 3：如電費帳單 2 個月最多用電度數 10 萬度、工作日數 40 日、每日工時 8 小時，則為 10 萬/40/8=312.5 KW，以既有工廠預估時請注意面積或產能之比例。</p> <p>用水量： 2.5 CMD</p> <p>說明：水量單位 CMD 即為度/日，如水費帳單 2 個月最多用水度數 100 度、工作日數 40 日，則為 100/40=2.5 CMD，以既有工廠預估時請注意面積或產能之比例。</p> <p>廢（污）水量： 2.0 CMD</p> <p>說明：污水量單位 CMD 即為度/日，如不清楚可以用水量之 8 成(80%)預估，以既有工廠預估時請注意面積或產能之比例。</p>

市場潛力						
市場占有率	最近 5 年之國內或國際市場 金屬製品製造業鋼板分條及切割產品， 國內佔有率 10%					
公司組織型態	<input type="checkbox"/> 獨資 <input type="checkbox"/> 有限公司 <input checked="" type="checkbox"/> 股份有限公司 (若為 <input checked="" type="checkbox"/> 上市 <input type="checkbox"/> 上櫃 <input type="checkbox"/> 興櫃請勾選) <input type="checkbox"/> 其他_____					
近 5 年營業毛利 (億元)	105 年	106 年	107 年	108 年	109 年	
	3	2	3	2	3	
研發投入						
近 5 年研發費用 佔營業收入比例	105 年	106 年	107 年	108 年	109 年	
	0%	0%	0%	0%	0%	
公司專利數	00 (無則填無)					
公司認證數	00 (無則填無)					
營運及管理						
既有公司員工人數及 平均年薪	非主管員工		65 人		500,000 元	
	主管		15 人		700,000 元	
近 3 年聘用本國勞工比例	107 年	108 年	109 年			
	100%	100%	100%			
近 3 年違反勞動法令件數	107 年	108 年	109 年			
	00 (無則填 0)	00 (無則填 0)	00 (無則填 0)			
近 3 年違反環保法令件數	107 年	108 年	109 年			
	00 (無則填 0)	00 (無則填 0)	00 (無則填 0)			
近 3 年重大職業災害意外 件數	107 年	108 年	109 年			
	00 (無則填 0)	00 (無則填 0)	00 (無則填 0)			
產品附加 價值性	毛利率	105 年	106 年	107 年	108 年	109 年
	淨利率	105 年	106 年	107 年	108 年	109 年
投資計畫						
每公頃投資金額(不含土地)	2.07 億元/公頃					
每公頃產值(營業收入)	10 億元/公頃					
產業群聚 是否以組隊形式申請	<input type="checkbox"/> 是 <input checked="" type="checkbox"/> 否	是否為組隊代表		<input type="checkbox"/> 是 <input checked="" type="checkbox"/> 否		
		組隊代表		00 公司 (無則填無)		

短、中期研發投入經費 (億元)	110年	111年	112年	113年	114年
		0.00	0.00	0.00	0.00
土地廠房					
土地配置計畫	建蔽率	56%	容積率	56%	
新建廠房智慧化	<input checked="" type="checkbox"/> 具備智慧化技術元素，如：0000 技術、0000 技術 <input type="checkbox"/> 具備智慧化功能，如： <input type="checkbox"/> 無				
仁武產業園區新進員工人數及薪資水準					
非主管員工人數及平均年薪	25 人		550,000 元		
主管人數及平均年薪	10 人		750,000 元		

撰寫範例，僅供參考

二、投資營運計畫書- (二) 仁武產業園區新設廠原料來源及性質

主要原料名稱	年需求量	原料性質及用途	原料來源
OO 鋼捲 OO 板	30,000 公噸	汽車板金、家電外殼	O 鋼與 O 國鋼鐵供應商
OO 鋼捲	10,000 公噸	電動車馬達	O 鋼鋼鐵
OOOOO 鋼捲	20,000 公噸	汽車板金	O 鋼與 O 國鋼鐵供應商
OOOOOOO 鋼捲	1,000 公噸	電腦機殼	O 鋼鐵
OOOO 鋼捲	2,000 公噸	汽車板金	OO 鋼鐵

撰寫範例，備註，僅供參考

二、投資營運計畫書- (三) 產品與技術

1. 仁武產業園區新設廠產品與技術說明

主要產品名稱		預估年產量 (公噸)	預估年產值 (營業收入) (億元)	產品用途
1. 鋼板分條及切割 2. 鋼捲批發		30,000 35,000	26	汽車板金、家電外殼、電動車馬達及電腦機殼
預估主要機械設備(含污染防治設備)				製程說明
名稱	數量 (台)	單位電力 (KW)	合計電力 (KW)	鋼捲→雙刀座分條切割→檢驗 →成品→出貨
1.分條機	1	100	100	
2.矯平機	1	100	100	
3.天車	3	40	120	
4.剪床	3	8	24	
同時運作機械設備評估之最大總用電量 296 KW				
名稱	數量 (台)	單位電力 (KW)	合計電力 (KW)	
1.分條機	1	100	100	撰寫範例，僅供參考
2.矯平機	1	100	100	
3.天車	2	40	80	
4.剪床	2	8	16	

註：請後附「主要產品照片」及「製程流程圖」

「主要產品照片」及「製程流程圖」撰寫方式參考(可依實際需求填寫排版)

主要產品：鋼板分條及切割

製程：鋼捲 → 雙刀座分條切割 → 檢驗 → 成品 → 出貨

準備：排刀裁切



切割：鋼捲分條



，僅供參考

檢驗：厚度量測

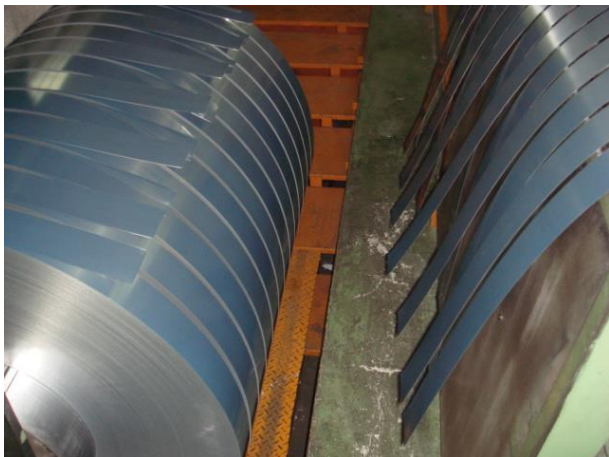

2. 關鍵技術與關鍵地位（有則填，無則填無）

<p>關鍵技術</p>	<p><input type="checkbox"/>屬政府輔導國內自主或創新生產之關鍵零組件或產品 關鍵技術項目：_____</p> <p>技術來源：_____</p> <p><input type="checkbox"/>具高毛利、高附加價值特性，最近 1 年之 銷售額：_____ 億元 對營業收入之貢獻：_____ % 對稅前純益之貢獻：_____ % （檢附會計師簽證文件）</p> <p>■無</p>
<p>在國內或國際供應鏈居 關鍵地位</p>	<p><input type="checkbox"/>最近 5 年為國內或國際供應鏈重要環節 _____ 業第 _____ 大廠商</p> <p>■最近 5 年之國內或國際市場 金屬製品製造業鋼板分條及切割產品，國內佔有率 15 %</p> <p><input type="checkbox"/>無</p>

3. 獲獎實績（有則填，無則填無）

編號	獎項名稱	事蹟說明	獎項性質		獲獎 年度	頒獎 單位
			技術類	其他		
	無					

註：1.本表各欄如不敷使用，得以附表為之。

2.檢附公司獲獎證明文件

二、投資營運計畫書- (四) 研究與發展

1. 近 5 年研發經費佔公司營業收入比例 (有則填, 無則填 0)

單位: 億元

項目 \ 年度	105 年	106 年	107 年	108 年	109 年
年度營業收入 (A)					
年度研發費用 (B)	0	0	0	0	0
(B) / (A) %	0	0	0	0	0

註: 表列研發費用應檢附相關證明文件

2. 公司專利數 (有則填, 無則填無)

編號	專利名稱	專利性質			註冊 國家	取得 日期	有效 期間
		發明	新型態	新樣式			
	無						
撰寫範例, 僅供參考							
合計							

註: 1. 本表各欄如不敷使用, 得以附表為之

2. 檢附公司專利持有證明文件

3. 公司認證數 (有則填, 無則填無)

編號	認證名稱	認證性質	取得日期	認證單位
	無			
合計				

註: 1. 本表各欄如不敷使用, 得以附表為之

2. 檢附公司專利持有證明文件

4. 未來研究發展計畫（有則填，無則填無）

編號	計畫名稱	內容說明
	無	
合計		

註：本表各欄如不敷使用，得以附表為之。

二、投資營運計畫書-（五）市場與行銷（下列產品名稱需與（三）產品與技術一致）

1. 產品行銷說明

產品名稱	代工或自有品牌	內/外銷比例	市場佔有率 (%)	銷售計畫 與行銷管道
鋼板分條及切割	自售切割鋼材	95%/5%	國內約 10%	國內汽車家電廠
鋼捲批發	O 鋼與 OO 鋼鐵 供應商	內銷	國內約 5%	國內各通路

撰寫範例，僅供參考

2. 產業外溢關聯性

請論述之

撰寫範例，僅供參考

二、投資營運計畫書- (六) 土地利用與建廠計畫

土地利用計畫						
廠地總面積： 10,140 m ² (與欲申請之坵塊面積一致)		建蔽率： 56 % (允許最大建蔽率：60%)			容積率： 56 % (允許最高容積率：210%)	
建築用途	層別	第一層	第二層	第三層	第四層	第 層
廠房 (第一期)		3,000				3,000
倉庫 (第一期)		2,000				2,000
辦公室 (第一期)		678.4				678.4
(本欄位可視需求增減)						
(本欄位可視需求增減)						
合計		5,678.4				5,678.4
預計建廠及分期使用期限		開始建廠 (與申請書一致)			完成建廠 (與申請書一致)	
		一期： 112 年 2 月			113 年 2 月	
		二期： 年 月			年 月	
		三期： 年 月			年 月	
廠房智慧化		<input checked="" type="checkbox"/> 具備智慧化技術元素，如：0000 技術、0000 技術 <input type="checkbox"/> 具備智慧化功能，如： <input type="checkbox"/> 無				
環評承諾事項 1. 申請人 <input checked="" type="checkbox"/> 是 <input type="checkbox"/> 否 願意遵守本園區建築物應依「高雄市綠建築自治條例」設置太陽能光電發電設施之規定。 2. 申請人 <input checked="" type="checkbox"/> 是 <input type="checkbox"/> 否 願意遵守本園區應自行設置水量、水質監測設施，並整理統計資料以供備查之規定。 3. 申請人 <input checked="" type="checkbox"/> 是 <input type="checkbox"/> 否 願意遵守本園區鍋爐必須使用天然氣替代燃油做為燃料或使用電力之規定，並盡力採用低污染製程。 4. 申請人 <input checked="" type="checkbox"/> 是 <input type="checkbox"/> 否 願意遵守本園區產業用水回收率應達 58% 以上之規定。 5. 申請人 <input checked="" type="checkbox"/> 是 <input type="checkbox"/> 否 願意承諾優先移植園區既有樹木，並承諾其存活率達 80%，存活率不足 80% 時，死 1 補 2 之規定。						

建築配置、機器設備配置

(下圖僅為參考範例，圖片尺寸需與土地建廠計畫數值一致，機械設備也需與前頁預估主要機械設備中一致)

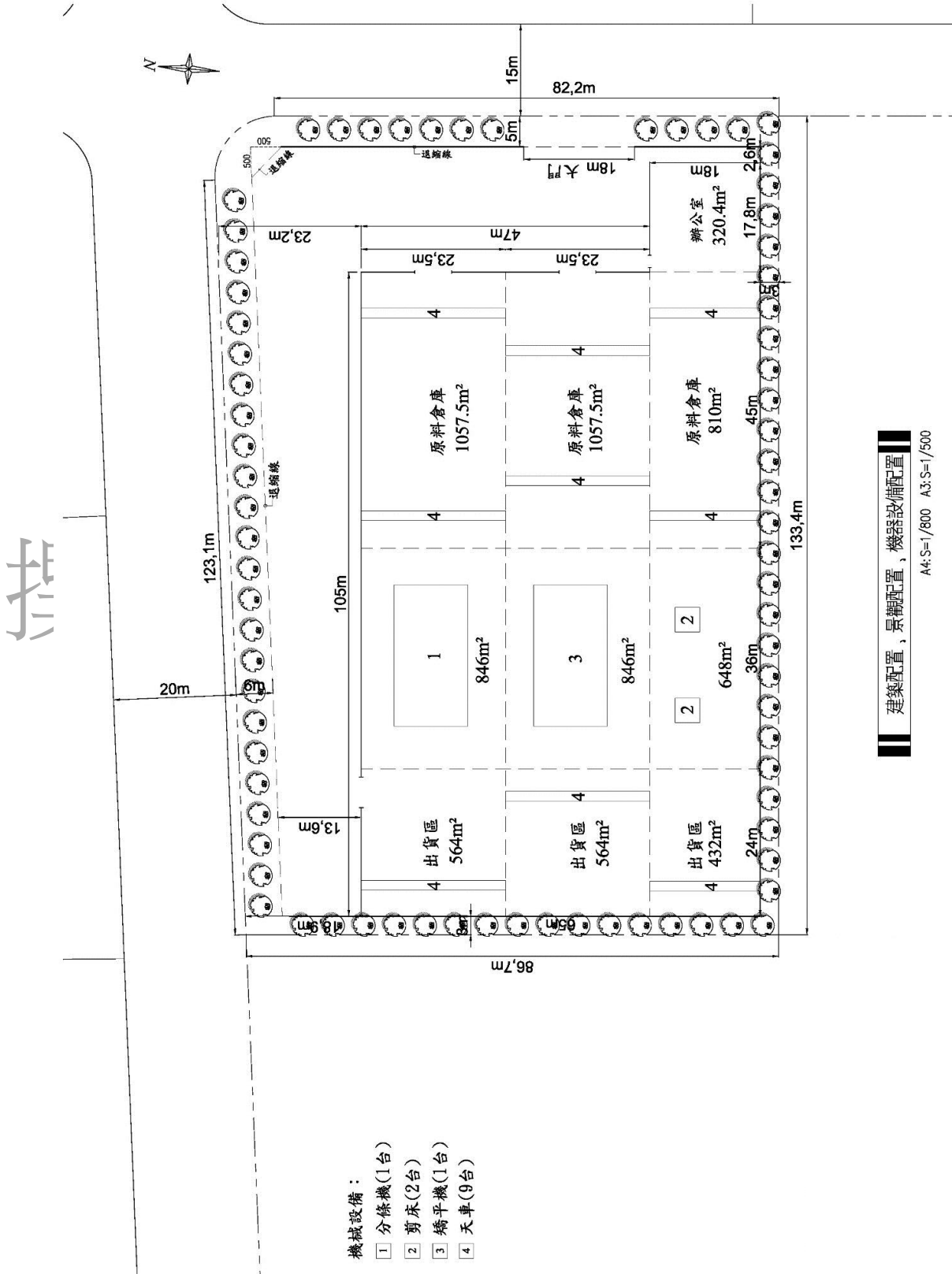

二、投資營運計畫書-（七）財務與投資計畫

1. 公司財務分析（請檢附近 5 年財務報表）

分析項目		近 5 年財務分析				
		105 年	106 年	107 年	108 年	109 年
財務結構 (%)	資產總額 (億元)					
	負債總額 (億元)					
	股東權益總額 (億元)			請		
	自有資本率 (%)			依		
獲利能力	營業收入 (億元)			財		
	稅後損益 (億元)			報		
	淨利率 (%)			填		
	毛利率 (%)			寫		
	股東權益報酬率 (%)					
	資產投資報酬率 (%)					
生產力	每股盈餘 (元/股)					
	員工人數 (人)					
	每一員工年營業收入 (億元)					

註：財務指標計算公式

自有資本率=股東權益/資產總額

淨利率=稅後淨利/營業收入

毛利率=(營業收入淨額-營業成本)/營業收入淨額。請廠商自行參考公司損益及稅額試算表

股東權益報酬率=稅後淨利/股東權益

資產投資報酬率=稅後淨利/資產總額

每股盈餘=稅後淨利/普通股總數

每一員工年營業收入=營業收入/員工數

2. 預估建廠投資需求與資金來源

資金需求明細 (億元)						
投入時程	土地	廠房	生產設備	污染防治設備	研發費用	合計
110 年	0.02					0.02
111 年	0.05	0.9				0.95
112 年	0.05	0.4	0.6			1.05
113 年	0.05		0.2			0.25
114 年	0.05					0.05
合計	0.22	1.3	0.8			2.32
資金來源						
自籌部分：70%			貸款部分：30%			
建廠利用效率						
土地面積 (公頃)：1.014						
每公頃投資金額 (億元/公頃)：2.29						
每公頃投資金額(不含土地) (億元/公頃)：2.07						
每公頃產值 (營業收入) (億元/公頃)：10						

3. 仁武產業園區新設廠投資營運預估收益 (億元)

項目	營運年期	第 1 年	第 2 年	第 3 年	第 4 年	第 5 年	最終 (第 10 年)
	營業收入		5	7	8	10	10.14
營業毛利		0.4	0.5	0.6	0.75	0.8	0.8
稅前純益		0.1	0.12	0.15	0.18	0.2	0.2
員工人數		20	25	30	35	35	35

二、投資營運計畫書- (八) 投資效益分析

1. 既有公司員工人數及薪資水準(檢附近期勞保投保明細)

項目	員工人數	平均年薪 (元)
非主管員工人數	65	500,000
主管人數	15	700,000

2. 仁武產業園區新設廠新進員工人數及薪資水準

項目	職稱	工作內容	學歷要求	人數	第1年薪資	第2年薪資	第3年薪資	第4年薪資	第5年薪資	平均年薪 (元)
非主管員工人數	工程師	程式設計、修改、安裝、測試及維護	碩士	0	00,000	00,000	00,000	00,000	00,000	000,000
	行政人員	提供客戶服務並維護客戶關係	學士	0	00,000	00,000	00,000	00,000	00,000	000,000
	操作員	上下料加工生產	不拘	0	00,000	00,000	00,000	00,000	00,000	000,000
	操作員 (外籍)	上下料加工生產	不拘	0	00,000	00,000	00,000	00,000	00,000	000,000
	小計 25 人				平均 550,000 元					
主管人數	總經理	公司經營管理	碩士	0	00,000	00,000	00,000	00,000	00,000	000,000
	經理	日常部門業務執行	碩士	0	00,000	00,000	00,000	00,000	00,000	000,000
	課長	課內業務執行	學士	0	00,000	00,000	00,000	00,000	00,000	000,000
	小計 10 人				平均 750,000 元					
對促進就業之貢獻：非主管員工人數+主管人數總計 35 人										

註1：請說明各年度進用員工之類別(如工程師、行政人員、業務人員、技術員、操作員、管理人員)、該類別人數、工作內容概述、薪資待遇等。

註2：表格內容為園區所直接聘僱之淨增加員工(不含派遣人力、建教生、定期契約人員、本市關係企業輪調人力及流動人力等)，不限本國或外國籍，惟若有外籍者，須特別區分註明。

註3：本表各欄位如不敷使用，得自行增加或以附表為之。

二、投資營運計畫書- (九) 營運及管理

1. 近 3 年違反勞動法令狀況 (有則填, 無則填無)

年度	年處分件數	處份日期	處份字號	違反法規內容
107 年	無			
108 年	無			
109 年	無			

註：本表各欄位如不敷使用，得自行增加。

2. 近 3 年違反環保法令狀況 (有則填, 無則填無)

年度	年處分件數	處份日期	處份字號	違反法規內容
107 年	無			
108 年	無			
109 年	無			

註：本表各欄位如不敷使用，得自行增加。

3. 近 3 年重大職業災害意外狀況 (有則填, 無則填無)

年度	年罹災人數	發生日期	工程名稱	災害類型	罹災人數
107 年	無				
108 年	無				
109 年	無				

註：本表各欄位如不敷使用，得自行增加。

三、用水回收計畫

單位：CMD

計畫用水量 (不含冷卻水循環量)		2.5					
計畫用水量評估方式說明：							
計畫需水量 (含冷卻水循環量)		2.5 (僅民生用水)					
項目	營運年期	第 1 年	第 2 年	第 3 年	第 4 年	第 5 年	最終 (6 年)
	計畫需水量	1.2	1.2	1.6	2.0	2.0	2.5
總回 用水量	廠內回收 再利用水量	0	0	0	0	0	0
	冷卻水 循環量	0	0	0	0	0	0
	合計	0	0	0	0	0	0
計畫 用水量	含冷卻水 循環量	1.2	1.2	1.6	2.0	2.0	2.5
	不含冷卻水 循環量	1.2	1.2	1.6	2.0	2.0	2.5
回收率 (%)	含冷卻水 循環量	0	0	0	0	0	0
	不含冷卻水 循環量	0	0	0	0	0	0
污水排放量		0.96	0.96	1.28	1.6	1.6	2.0
污水排水率 (%)		80	80	80	80	80	80
節約用水措施		使用省水水龍頭,省水型馬桶,雨水回收植栽澆水					
缺水緊急應變措施 說明		主要以民生用水為主,廠房預計安裝 10 CMD 水塔,可因應數日缺水狀況。					
蓄水池設施容量		10 CMD					
附件		用水超過核配基準者,應提出節約用水計畫,其內容應包含:(1)用水量推估;(2)節約用水計畫(含繪製用水平衡圖並估算用水回收率)。					

註 1：節約用水措施填報方式

(1) 應說明水量回收、重複再使用、廢水處理再利用、雨水貯留系統等廠內用水聯合回用之節約用水措施。

(2) 用水需求、回收率、排放率等計算公式：

總回用水量=廠內回收再利用水量+冷卻水循環量

計畫需水量=計畫用水量(含冷卻水循環量)- 總回用水量

回收率(含冷卻水循環量)=總回用水量÷計畫用水量(含冷卻水循環量)*100%

回收率(不含冷卻水循環量)=廠內回收再利用水量÷計畫用水量(不含冷卻水循環量)*100%

污水排水率=污水排放量÷計畫需水量*100%

(3) 節約用水設施之規劃,應說明用水減量措施(如省水型製程或省水器材等)、節約用水措施配置或其他節水規劃等。

註 2：進駐廠商產業用水回收率應達 58% 以上；另進駐營運後,需配合園區服務中心定期填報用水回收資料。

四、污染防治說明書

填表日期：000 年 00 月 00 日

興辦工業人名稱		OO 股份有限公司	申請坵塊 編號	L-1
廢水 處理	廢水來源	民生廢水		
	廢水生產量	2.0 CMD		
	處理方式 及流程	(有前處理者始須填報本項，無則填無) 無		
	處理後水質 (mg/l)	請廠商依產生污水水質項目及數量，並參考出租手冊附件 3-3 據實填寫 一、■水溫： <u>30°C 以下</u> 二、■pH 值： <u>6</u> 三、■BOD： <u>150</u> 四、■COD： <u>400</u> 五、■SS： <u>250</u> 六、■氨氮： <u>45</u> 七、□其他： <u>若有請自行增列</u>		
	廢水排放方式 (擇一填寫)	<input checked="" type="checkbox"/> 納入工業區污水處理廠處理 <input type="checkbox"/> 自行處理後專管排放		
空氣 污染 防治	空氣污染物排放 種類及排放總量 (公噸/年)	一、□粒狀污染物：_____ 二、□氮氧化物：_____ 三、□揮發性有機物：_____ 四、□溫室氣體：_____ 五、■其他： <u>無(有空污者始須填報本項，無則填其他：無)</u>		
	空氣污染物排放種類及排放總量評估方式說明： <u>有空污者始須填報本項，無則填無</u>			
	一、□將生產任一污染物未經控制前之排放總量超過 50 公噸/年 二、□將使用焚化爐總設計處理量或總實際處理量_____公斤/時 三、□將使用鍋爐、氣渦輪機有下列燃燒設施之一者：(請勾選) (一) □燃用天然氣之鍋爐(本園區禁止使用生煤、石油焦等非天然氣之鍋爐) (二) □屬同一排放口之鍋爐非交通用氣渦輪機，非交通用引擎而每小時總輸入熱值一千萬千卡以上。 (三) □屬同一排放口而每小時總蒸氣蒸發量五公噸以上之渦爐。 (四) ■將不使用上述設備 四、□請自行至下列網址確任是否屬第一至第八批公私場所應申請設置變更及操作許可之固定污染源(請填■) https://oaout.epa.gov.tw/law/LawContent.aspx?id=GL004951			
處理方法	無(有空污者始須填報本項，無則填無)			
處理後排放值	一、□粒狀污染物：_____ 二、□氮氧化物：_____ 三、□揮發性有機物：_____ 四、□溫室氣體：_____ 五、■其他： <u>無</u>			

	是否為高雄既有廠商且需申請空污排放許可	<input type="checkbox"/> 是，預計可於高雄既有廠減量內容： <input type="checkbox"/> TSP 公噸/年、 <input type="checkbox"/> P M ₁₀ 公噸/年、 <input type="checkbox"/> P M _{2.5} 公噸/年、 <input type="checkbox"/> SO _x 公噸/年、 <input type="checkbox"/> NO _x 公噸/年、 <input type="checkbox"/> CO 公噸/年、 <input type="checkbox"/> VOCs 公噸/年、 <input type="checkbox"/> 其他(請說明)_____公噸/年 <input checked="" type="checkbox"/> 否																				
廢棄物處理	廢棄物種類及數量(本園區以每年240工作日計算每日產生量作為管制依據)	<table border="1"> <thead> <tr> <th>廢棄物名稱</th> <th>產生量(公噸/年)</th> <th>備註</th> </tr> </thead> <tbody> <tr> <td>民生廢棄物</td> <td>12</td> <td><input checked="" type="checkbox"/>一般 <input type="checkbox"/>一般事業 <input type="checkbox"/>有害事業</td> </tr> <tr> <td>製程中廢料</td> <td>24</td> <td><input type="checkbox"/>一般 <input checked="" type="checkbox"/>一般事業 <input type="checkbox"/>有害事業</td> </tr> <tr> <td></td> <td></td> <td><input type="checkbox"/>一般 <input type="checkbox"/>一般事業 <input type="checkbox"/>有害事業</td> </tr> <tr> <td></td> <td></td> <td><input type="checkbox"/>一般 <input type="checkbox"/>一般事業 <input type="checkbox"/>有害事業</td> </tr> </tbody> </table>	廢棄物名稱	產生量(公噸/年)	備註	民生廢棄物	12	<input checked="" type="checkbox"/> 一般 <input type="checkbox"/> 一般事業 <input type="checkbox"/> 有害事業	製程中廢料	24	<input type="checkbox"/> 一般 <input checked="" type="checkbox"/> 一般事業 <input type="checkbox"/> 有害事業			<input type="checkbox"/> 一般 <input type="checkbox"/> 一般事業 <input type="checkbox"/> 有害事業			<input type="checkbox"/> 一般 <input type="checkbox"/> 一般事業 <input type="checkbox"/> 有害事業					
	廢棄物名稱	產生量(公噸/年)	備註																			
	民生廢棄物	12	<input checked="" type="checkbox"/> 一般 <input type="checkbox"/> 一般事業 <input type="checkbox"/> 有害事業																			
	製程中廢料	24	<input type="checkbox"/> 一般 <input checked="" type="checkbox"/> 一般事業 <input type="checkbox"/> 有害事業																			
		<input type="checkbox"/> 一般 <input type="checkbox"/> 一般事業 <input type="checkbox"/> 有害事業																				
		<input type="checkbox"/> 一般 <input type="checkbox"/> 一般事業 <input type="checkbox"/> 有害事業																				
廢棄物種類及數量評估方式說明： 請論述之	1. 民生廢棄物：委由合法環保清運公司處理 2. 廢料：委由合法環保清運公司處理																					
處理方法	1. 民生廢棄物：委由合法環保清運公司處理 2. 廢料：委由合法環保清運公司處理																					
噪音防治	噪音來源 無(有噪音者始須填報本項，無則填無) 防治方法 無(有噪音者始須填報本項，無則填無)																					
溫室氣體	用電量	296 KW																				
	溫室氣體(CO ₂ 公噸/年)	304.62(公噸/年) 註：溫室氣體採每日8時，每月20日，每年12月，每度電0.536公斤CO ₂ 排放量來計算，若廠商每日工作時數及每年工作日數與上述數據不同，得以實際工時及工作日計算用電量，再計算溫室氣體產生量，以免申請量不足。																				
	溫室氣體二氧化碳當量(燃料)(公噸/年)	<table border="1"> <thead> <tr> <th>燃料種類</th> <th>使用量(公噸/年)</th> <th>溫室氣體(CO₂公噸/年)</th> </tr> </thead> <tbody> <tr> <td><input type="checkbox"/>煤油</td> <td>(有則填，無則填0)</td> <td>(有則填，無則填0)</td> </tr> <tr> <td><input type="checkbox"/>柴油</td> <td>(有則填，無則填0)</td> <td>(有則填，無則填0)</td> </tr> <tr> <td><input type="checkbox"/>天然氣</td> <td>(有則填，無則填0)</td> <td>(有則填，無則填0)</td> </tr> <tr> <td><input type="checkbox"/>其他(請說明)</td> <td>(有則填，無則填0)</td> <td>(有則填，無則填0)</td> </tr> <tr> <td colspan="2">合計</td> <td></td> </tr> </tbody> </table>	燃料種類	使用量(公噸/年)	溫室氣體(CO ₂ 公噸/年)	<input type="checkbox"/> 煤油	(有則填，無則填0)	(有則填，無則填0)	<input type="checkbox"/> 柴油	(有則填，無則填0)	(有則填，無則填0)	<input type="checkbox"/> 天然氣	(有則填，無則填0)	(有則填，無則填0)	<input type="checkbox"/> 其他(請說明)	(有則填，無則填0)	(有則填，無則填0)	合計				
	燃料種類	使用量(公噸/年)	溫室氣體(CO ₂ 公噸/年)																			
	<input type="checkbox"/> 煤油	(有則填，無則填0)	(有則填，無則填0)																			
	<input type="checkbox"/> 柴油	(有則填，無則填0)	(有則填，無則填0)																			
<input type="checkbox"/> 天然氣	(有則填，無則填0)	(有則填，無則填0)																				
<input type="checkbox"/> 其他(請說明)	(有則填，無則填0)	(有則填，無則填0)																				
合計																						
<input type="checkbox"/> 煤油	(有則填，無則填0)	(有則填，無則填0)																				
<input type="checkbox"/> 柴油	(有則填，無則填0)	(有則填，無則填0)																				
<input type="checkbox"/> 天然氣	(有則填，無則填0)	(有則填，無則填0)																				
<input type="checkbox"/> 其他(請說明)	(有則填，無則填0)	(有則填，無則填0)																				
註：溫室氣體(CO ₂ 公噸/年)欄位，請依據每年預計燃料使用量，至行政院環境保護署國家溫室氣體登錄平台試算																						

		(http://ghgregistry.epa.gov.tw/Examine/examine2.aspx)。若未使用燃料，則本項填 0。	
危害性化學物質使用種類及數量	說明：		
	1. 請與土地出租手冊附件 3-5 之危害性化學物質清單逐項比對，若有使用即需填報於本欄位。化學物質名稱請以附件 3-5 名稱填報。		
	2. 若單一原料內含有多項危害性化學物質需逐項填列,需填預計年使用重量(公噸/年)，勿填體積，若非純物質，請自行以百分比及比重換算。		
	化學物質名稱	使用量(公噸/年)	化學物質名稱
	(有則填，無則填無)		
附件	<p>申請人於本申租文件填寫之污染量為入區申請量，後續於申請環保許可若有變更，請另依「高雄市仁武產業園區資源或污染物排放總量管理原則」規定，填具相關申請表格另行申請，惟仍不得超出本工業區總量管制相關規定。各污染物核配基準量依「租地面積」乘以「各資源或污染物單位面積核配基準」(參見「參、高雄市仁武產業園區產業用地(一)土地出租要點」附件 3-2)計算)，申請人請自行計算核配基準，並與申請量比較，以利先行研判是否需提出下列文件。</p> <p>1、<input type="checkbox"/>廢氣排放量超過核配基準者應提出 BACT(最佳可行控制技術)，若該製程非屬環保署公告需採行 BACT(最佳可行控制技術)之製程，則應說明所採用控制技術較其他控制技術為佳之說明。</p> <p>2、<input type="checkbox"/>廢(污)水質、量超過核配基準者，應提出廢(污)水管制計畫。</p> <p>3、<input type="checkbox"/>廢棄物數量超過核配基準者，應提出廢棄物減量計畫。</p> <p>4、<input type="checkbox"/>用電量超過核配基準者，應提出用電減量計畫及溫室氣體抵減計畫(包括最佳可行技術 BAT 之採用方式與減量效益)，並需進行碳抵換，例如購買先期專案或抵換專案環保署審查核發之減量額度。</p> <p>5、<input checked="" type="checkbox"/>無</p>		

本公司對所提出之全部文件填寫事項如有不實，願負法律上一切責任，不得推諉卸責，如違反本要點之規範，經本局認定喪失租地權利者，絕無任何異議，特立據為憑。

公司名稱：OO 股份有限公司 (蓋章)

公司地址：OO 市 OO 區 OO 路 OO 號

代表人：OOO (蓋章)

身分證字號：E123450000

地 址：OO 市 OO 區 OO 路 OO 號

中 華 民 國 〇 〇 年 〇 〇 月 〇 〇 日

撰寫範例，僅供參考

五、繳納年租金價款 3% 計算之申租保證金憑證影本

申租保證金憑證影本粘貼單

單據影印粘貼處

單據可採匯入電子影像方式至此處（數字及文字務必清晰可辨視）

撰寫範例，僅供參考

本影印本與正本相符，如有不實願負法律責任。

申請人名稱：OO股份有限公司

申租坵塊編號：L-1

（請用大小章）

六、申租土地位置圖



產業用地(一)土地出租位置圖

(申租土地坵塊請標示)

廠商名稱：OO 股份有限公司

本公司申租編號 L-1 坵塊，面積合計 10,140 m²

七、未登工廠原土地限期回復農用切結書（非屬未登工廠者免提）

本公司 **OO 股份有限公司** 申租/購仁武產業園區之產業用地，承諾

（以下擇一勾選）

- 原違規工廠土地所有權屬本公司所有，則新廠建廠完成並與取得工廠登記後 6 個月內自行將原違規工廠拆除、土地恢復農用，始得向園區進行相關業務申請。若本公司未依承諾期限將原違規工廠拆除、土地恢復農用，高雄市政府依農業發展條例、建築法、都市計畫法、工廠管理輔導法等相關法令查處，本公司蓋無異議。
- 原違規工廠土地所有權非屬本公司所有，本公司願配合高雄市政府相關法令規範辦理，避免該土地轉租違法使用，若高雄市政府後續依農業發展條例、建築法、都市計畫法、工廠管理輔導法等相關法令加強查處取締，本公司蓋無異議。

此致

高雄市政府

公司名稱：**OO 股份有限公司**

負責人：**OOO**

地址：**OO 市 OO 區 OO 路 OO 號**

電話：**(07)555-8888**

（請用大小章）

中華民國 **OOO** 年 **OO** 月 **OO** 日