

# 高雄市工業鍋爐改善補助

申請、請款書件填寫範例

中華民國 108 年 4 月

## 高雄市政府工業鍋爐改善補助申請書

申請書編號	
-------	--

申請日期：民國 108 年○月○日

申請人	工廠名稱	○○有限公司大寮廠	工廠登記證號	88661234
	聯絡電話	(07)7654321	行動電話	0900123456
	電子信箱	<a href="mailto:xxx@gmail.com">xxx@gmail.com</a>		
	通訊地址	高雄市大寮區○○路○○號		
	設置場址	高雄市大寮區○○路○○號		
安裝廠商 (鍋爐設備)	廠商名稱	○○鍋爐有限公司	統一編號	12345678
	聯絡電話	(07)1234567	電子信箱	<a href="mailto:yyy@gmail.com">yyy@gmail.com</a>
	通訊地址	高雄市大社區○○路○○號		
安裝廠商 (天然氣表內管)	廠商名稱	○○天然氣有限公司	統一編號	87654321
	聯絡電話	(07)4567891	電子信箱	<a href="mailto:zzz@gmail.com">zzz@gmail.com</a>
	通訊地址	高雄市路竹區○○路○○號		
檢附文件 (請依所附文件勾選)	<ul style="list-style-type: none"> <li><input checked="" type="checkbox"/> 高雄市政府工業鍋爐改善補助申請書。</li> <li><input checked="" type="checkbox"/> 高雄市政府工業鍋爐改善補助切結書。</li> <li><input checked="" type="checkbox"/> 鍋爐改善工程進度計畫表。</li> <li><input checked="" type="checkbox"/> 預計申請補助項目及費用概算表。</li> <li><input checked="" type="checkbox"/> 工廠隸屬之公司(商業)行號核准函及變更登記表。</li> <li><input checked="" type="checkbox"/> 工廠隸屬之公司(商號)非銀行拒絕往來戶證明文件。</li> <li><input checked="" type="checkbox"/> 工廠隸屬之公司(商號)負責人非銀行拒絕往來戶證明文件。</li> <li><input checked="" type="checkbox"/> 其他依規定應備文件。</li> </ul>			
本申請案是否 另外接受其他 機關補助	<input checked="" type="checkbox"/> 無 <input type="checkbox"/> 有 (於預計投資費用及申請補助項目費用概算表備註欄詳述補助機關、補助金額及補助案名稱，並檢附核定補助款之清單影本 1 份供審核)			
審查應備文件 是否齊全 (此欄位由審 查機關勾選)	<input type="checkbox"/> 符合 <input type="checkbox"/> 未符合	申請人： <div style="display: inline-block; border: 2px solid red; padding: 5px; margin: 0 10px; font-size: 24px; font-weight: bold;">工廠 大章</div> <div style="display: inline-block; border: 2px solid red; padding: 5px; margin: 0 10px; font-size: 18px; font-weight: bold;">工廠 小章</div> <span style="float: right;">(用印)</span>		

## 工業鍋爐改善補助切結書

本工廠 ○○有限公司大寮廠 (工廠名稱) 依據「經濟部補助直轄市縣市政府辦理工業鍋爐改善作業要點」向高雄市政府申請辦理「工業鍋爐燃料轉換及改善空氣污染相關業務作業」經費補助，申請(以下簡稱補助標的，請勾選所變更之項目，可擇一或複選)經費補助事宜：

■鍋爐相關設備費用：包含改造或汰換為低污染性氣體燃料、柴油之鍋爐設備、更換燃燒器、更換或裝設相關燃燒控制系統等。

■管線費用：改採低污染氣體燃料，包含衍生之自用戶計量表至管線末端開關間之輸氣管線鋪設，以及使用能源整合中心提供蒸汽自用戶計量表至廠內既設蒸汽管銜接點間之蒸汽管線。

本工廠茲保證更換後之補助標的未經主管機關核可，不得擅自改造或更改使用重油或其他燃料，且所提送各該文件均如實填報並確認無誤。嗣後如有違反本要點規定，或有虛偽買賣、偽造變造不實之情事，經查明屬實者，本工廠願立即歸還已領取之補助款外，並承擔相關法律責任。特此切結為憑。

此 致

高雄市政府

工廠  
大章

工廠  
小章

工廠名稱：○○有限公司大寮廠 (加蓋大小章)

統一編號：34567890

負責人：李○○

工廠地址：高雄市大寮區○○路○○號

連絡電話：(07)7654321

中 華 民 國 1 0 8 年 4 月 1 3 日

高雄市政府

○○有限公司大寮廠 (工廠名稱)工業鍋爐改善工程進度計畫表

一、預定完工日期：108年2月12日

二、預計將本工廠場內 2座燃油鍋爐改造為 2座天然氣鍋爐，改造或汰換後鍋爐或加熱設備規格資料說明如下：

鍋爐形式	天然氣鍋爐	最高使用壓力	10 Kgf/cm <sup>2</sup>
傳熱面積	9.9 m <sup>2</sup>	最大蒸氣產生量	1500 kg/hr
內容積	10.97 m <sup>3</sup>	最大熱水產生量	—
鍋爐形式	天然氣鍋爐	最高使用壓力	10 Kgf/cm <sup>2</sup>
傳熱面積	9.9 m <sup>2</sup>	最大蒸氣產生量	1500 kg/hr
內容積	10.97 m <sup>3</sup>	最大熱水產生量	—

三、請說明改造或汰換工程之預定工程進度（簽約發包、工程設計、開工、設備安裝電路配置、完工、試車、驗收等）

- 1.工程設計：108年1月1日~108年1月5日，共5個工作天。
- 2.設備安裝與電路配置：108年1月8日~108年1月27日，共20個工作天。
- 3.試車：108年2月1日~108年2月5日，共5個工作天。
- 4.驗收：108年2月12日。

工廠  
大章

工廠  
小章

高雄市政府

○○有限公司大寮廠(工廠名稱)預計申請補助項目及費用概算表

項目	預計投資費用 (單位：新臺幣元)	其他單位補助金額 (單位：新臺幣元)	預計申請補助金額 (單位：新臺幣元)
鍋爐設備相關費用	2,700,000	0	1,000,000
低污染性氣體表內管相關費用	300,000	0	147,000
小計	3,000,000	0	1,147,000
備註	2座燃油鍋爐改換為2座天然氣鍋爐。管線部分僅有表內管費用，不含表外管及計量表等其他費用。		

※金額請依此格式填寫：1,243,987 元，請統一填寫含稅金額。

※同一案件向二個以上機關提出申請，申請單位應列明全部經費內容，以及向各機關申請補助之項目及金額。如有隱匿不實或造假情事，該案件逕予撤銷，並追回已撥付款項。

工廠  
大章

工廠  
小章

## 高雄市政府工業鍋爐改善補助款核撥申請書

申請日期：○○○年○○月○○日

工廠名稱	○○有限公司大寮廠	申請鍋爐座數	2
完工日期	108年5月21日	鍋爐改善總工程費	2,700,000
改善前燃料年使用量	1176KL	表內管改善總工程費	300,000
改善後燃料年使用量	1164 km <sup>3</sup>	請款金額	1,147,000
檢附文件 (請依所附文件勾選)	<input checked="" type="checkbox"/> 高雄市政府工業鍋爐改善補助款核撥申請書。 <input checked="" type="checkbox"/> 補助款領據。 <input checked="" type="checkbox"/> 竣工證明表。 <input checked="" type="checkbox"/> 補助項目費用明細表。 <input checked="" type="checkbox"/> 補助項目施作成果之相片。 <input checked="" type="checkbox"/> 工業鍋爐改善成效彙整表。 <input checked="" type="checkbox"/> 申請單位帳戶之金融機構存摺封面影本。 <input checked="" type="checkbox"/> 鍋爐檢查合格證明文件。 <input checked="" type="checkbox"/> 環保局核定鍋爐改善期限展延證明文件影本。 <input checked="" type="checkbox"/> 其他依規定應備文件。		
本申請案是否另外接受其他機關補助	<input checked="" type="checkbox"/> 無 <input type="checkbox"/> 有 (於預計投資費用及申請補助項目費用概算表備註欄詳述補助機關、補助金額及補助案名稱，並檢附核定補助款之清單影本 1 份供審核)		
其他應注意配合事項	<p>本申請人保證本申請案符合政府相關法令，所檢附之資料文件並無偽造情事，如有違反願接受相關法律之處分且退還全數補助款，絕無異議。</p> <p>本案所設置之系統，其規劃設計、採購、施工安裝，與竣工後之運轉、維護暨安全管理等一切事項，概由本申請人負責，與補助單位無涉。</p>		
申請人：○○有限公司大寮廠		<div style="border: 2px solid red; padding: 5px; display: inline-block; margin-right: 20px;">工廠 大章</div> <div style="border: 2px solid red; padding: 5px; display: inline-block;">工廠 小章</div>	(加蓋大小章)

# 領 據

茲領到高雄市政府工業鍋爐改善補助經費計

新臺幣 壹 佰 壹 拾 肆 萬 柒 仟 零 佰 零 拾 零 元整

(金額大寫，請用零、壹、貳、參、肆、伍、陸、柒、捌、玖、拾)

業經收訖立據為憑。

此 據

高雄市政府

具領人：○○有限公司大寮廠



(加蓋大小章)

統一編號：4567891

通訊地址 (工廠地址)：高雄市大寮區○○路○○號

聯絡電話：(07)7654321

中 華 民 國 ○ ○ ○ 年 ○ ○ 月 ○ ○ 日

## 高雄市政府工業鍋爐改善

### ○○有限公司大寮廠(工廠名稱)竣工證明表

申請人	名稱	○○有限公司大寮廠		統一編號	34567891
	聯絡電話	(07)7654321	行動電話	0900123456	
	電子信箱	xx@gmail.com			
	通訊地址	高雄市大寮區○○路○○號			
	設置場址	高雄市大寮區○○路○○號			
安裝廠商	廠商名稱	○○鍋爐有限公司		統一編號	12345678
	聯絡人	○○○	聯絡電話	(07)1234567	
	通訊地址	高雄市大社區○○路○○號			
施作項目敘述	1 座燃油鍋爐更新汰換為 1 座天然氣鍋爐				
	1 座燃油鍋爐更換燃燒器為使用天然氣				
改善工程 總費用(新臺幣元)		2,700,000 元(含稅)			
申請人  <div style="display: flex; justify-content: space-around; align-items: center;"> <div style="border: 2px solid red; padding: 5px; text-align: center; width: 80px;">工廠 大章</div> <div style="border: 2px solid red; padding: 5px; text-align: center; width: 80px;">工廠 小章</div> <span>(用印)</span> </div> <p>申請人對安裝廠商完成驗收日期: 108 年 6 月 30 日 (用印表示已完成驗收)</p>			安裝廠商及負責人 (※本表如不敷使用, 請自行增列)  <div style="display: flex; justify-content: space-around; align-items: center;"> <div style="border: 2px solid red; padding: 5px; text-align: center; width: 80px;">廠商 大章</div> <div style="border: 2px solid red; padding: 5px; text-align: center; width: 80px;">廠商 小章</div> <span>(用印)</span> </div>		

註 1: 本申請人保證本申請案符合建築法及政府相關法令, 所檢附之資料文件並無偽造情事, 如有違反願接受相關法律之處分且退還全數補助款, 絕無異議。

註 2: 本案所設置之系統, 其規劃設計、採購、施工安裝, 與竣工後之運轉、維護暨安全管理等一切事項, 概由本申請人負責, 與補助單位無涉。



高雄市政府工業鍋爐改善

○○有限公司大寮廠(工廠名稱)竣工證明表

申請人	名稱	○○有限公司大寮廠	統一編號	34567891
	聯絡電話	(07)7654321	行動電話	0900123456
	電子信箱	xx@gmail.com		
	通訊地址	高雄市大寮區○○路○○號		
	設置場址	高雄市大寮區○○路○○號		
安裝廠商	廠商名稱	○○天然氣有限公司	統一編號	87654321
	聯絡人	○○○	聯絡電話	(07)6712345
	通訊地址	高雄市路竹區○○路○○號		
施作項目敘述	天然氣計量表、外管、表內管			
改善工程 總費用(新臺幣元)		1,300,000 元(含稅)(表內管費用計：300,000 元)		
申請人		安裝廠商及負責人 (※本表如不敷使用，請自行增列)		
  (用印)		  (用印)		
申請人對安裝廠商完成驗收日期：108年6月30日 (用印表示已完成驗收)				

註1：本申請人保證本申請案符合建築法及政府相關法令，所檢附之資料文件並無偽造情事，如有違反願接受相關法律之處分且退還全數補助款，絕無異議。

註2：本案所設置之系統，其規劃設計、採購、施工安裝，與竣工後之運轉、維護暨安全管理等一切事項，概由本申請人負責，與補助單位無涉。

## 高雄市政府工業鍋爐改善

### ○○有限公司大寮廠(工廠名稱)實際支用費用明細表

※金額請依此格式填寫：1,234,987 元

申請人	○○有限公司大寮廠	申請日期	108年5月30日	
設置場址	高雄市大寮區○○路○○號			
項目名稱	金額	核定補助金額	施作廠商	備註
鍋爐設備	2,700,000	1,000,000	○○鍋爐有限公司	2座燃油鍋爐改換為2座天然氣鍋爐
表內管線	300,000	147,000	○○天然氣有限公司	表內管
合計	3,000,000	1,147,000		

※本表如不敷使用，請自行增列

※費用收據正本(或發票影本)另外平貼或影印於A4紙上作為附件，影本部分均應加蓋大小章。





# 高雄市政府工業鍋爐改善

## ○○有限公司大寮廠(工廠名稱)補助項目施作成果之相片

鍋爐設備、更換燃燒器、更換或裝設相關燃燒控制系統等之裝置照片(含裝置正面、側面，至少兩張且具有銘牌標示)(拍攝日期：108年6月15日)



工廠  
大章

工廠  
小章





# 高雄市政府工業鍋爐改善

## ○○有限公司大寮廠(工廠名稱)補助項目施作成果之相片

管線之照片(自用戶計量表至管線末端開關間之輸氣管線，拍攝至少兩張)  
(拍攝日期：108年6月15日)

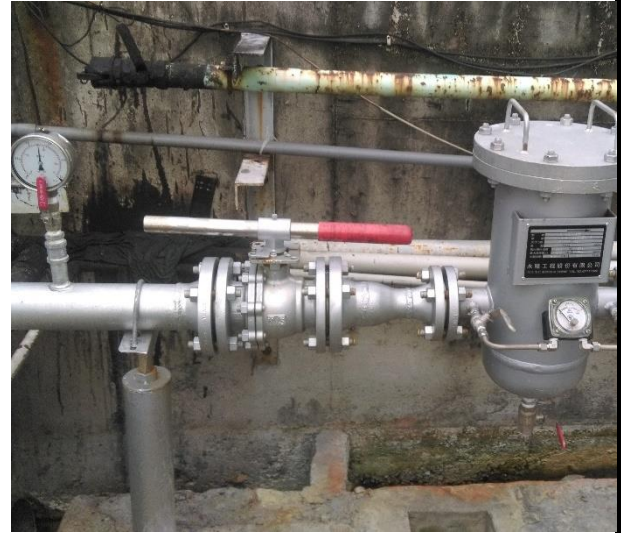

工廠  
大章

工廠  
小章



**(工廠名稱)工業鍋爐改善成效彙整表**

項次	改善前				改善後				改善工程總金額 (萬元)
	鍋爐編號	燃料種類	燃料年使用量	使用量單位 (如公噸、公秉、公升)	鍋爐編號	燃料種類	燃料年使用量	使用量單位 (如公秉、千度)	
範例一 1座鍋爐換1座鍋爐	E01	亞煙煤	1000	公噸	E01-1	天然氣	68	千度	150
範例二 多座鍋爐換1座鍋爐	A01	燃煤	500	公噸	F233	天然氣	32	千度	300
	B01	燃料油	900	公秉					
範例三 1座鍋爐換多座鍋爐	D14	柴油	2500	公升	S01	天然氣	23	千度	75
					S02	天然氣	23	千度	75

填表人：

備註：

1. 本表由直轄市、縣(市)政府轉工廠填報
2. 改善前燃料種類請填報燃料油、燃煤或柴油，改善後燃料種類則填報柴油、天然氣或液化石油氣
3. 鍋爐編號：廠商可自行編碼，若為多座換1座鍋爐或1座換多座鍋爐則參考上述填寫範例
4. 本表如不敷使用，請自行增列