

# 特定工廠登記 (一般未登記工廠)



# 特定工廠申請資格

105.05.19  
既有低污染  
未登記工廠

臨時工廠

# 特定工廠申請資格

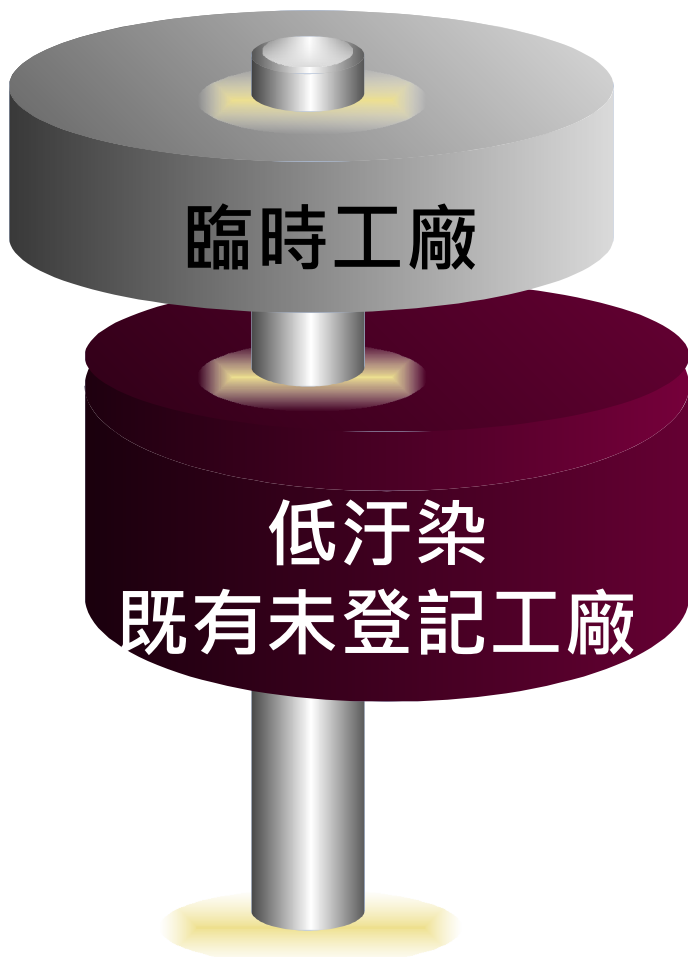
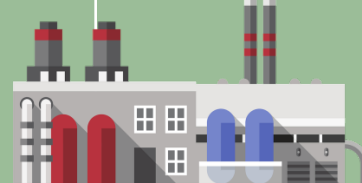

✓ 105年5月19日前生產事實

✓ 經濟部公告低汙染認定基準

(<https://law.moea.gov.tw/DraftForum.aspX>)

✗ 產品法令禁止製造者

✗ 主管機關公告不宜設立工廠者

- 經濟部中部辦公室

(<https://bit.ly/36P6t7u>)

- 內政部營建署查詢環境敏感地區  
第1級敏感地區

(<https://bit.ly/36QN1XO>)

✗ 地方主管機關報請同意公告  
不宜設立工廠者

# 特定工廠申請資格

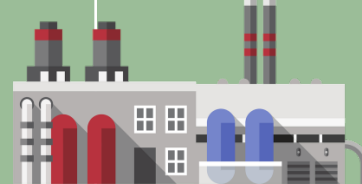

## 認定基準

### 建物證明

- 105.5.19 前拍攝之航照圖 (近期)
- 建築物使用執照
- 房屋稅單、稅籍證明或房屋完納稅捐證明
- 建物登記證明
- 未實施建築管理地區建物完工證明書
- 接水、接電證明
- 戶口遷入證明
- 載有該有建物資料之土地使用現況調查清冊或卡片之謄本
- 地形圖、都市計畫現況圖、都市計畫禁建圖

建物證明

105.5.19  
既有  
未登記  
工廠  
證明

加工證明

### 加工證明 (擇

(以下地址應與廠址相符)

- 申報之年度營利事業所得稅結算申請書。
- 購買技術所支付之權利金、授權金及技術支援、顧問、生產用機器、設備相關費用證明。
- 工業團體會員登記資料。
- 載明臺電公司用電種類裝置電力、需量電力或表燈營業用電之電費證明。
- 其它經地方主管機關審認足資證明之文件。

# 特定工廠申請流程

申請納管

提報  
改善計畫

核定計畫  
進行改善

申請特定  
工廠登記

# 未登記工廠合法化申請流程

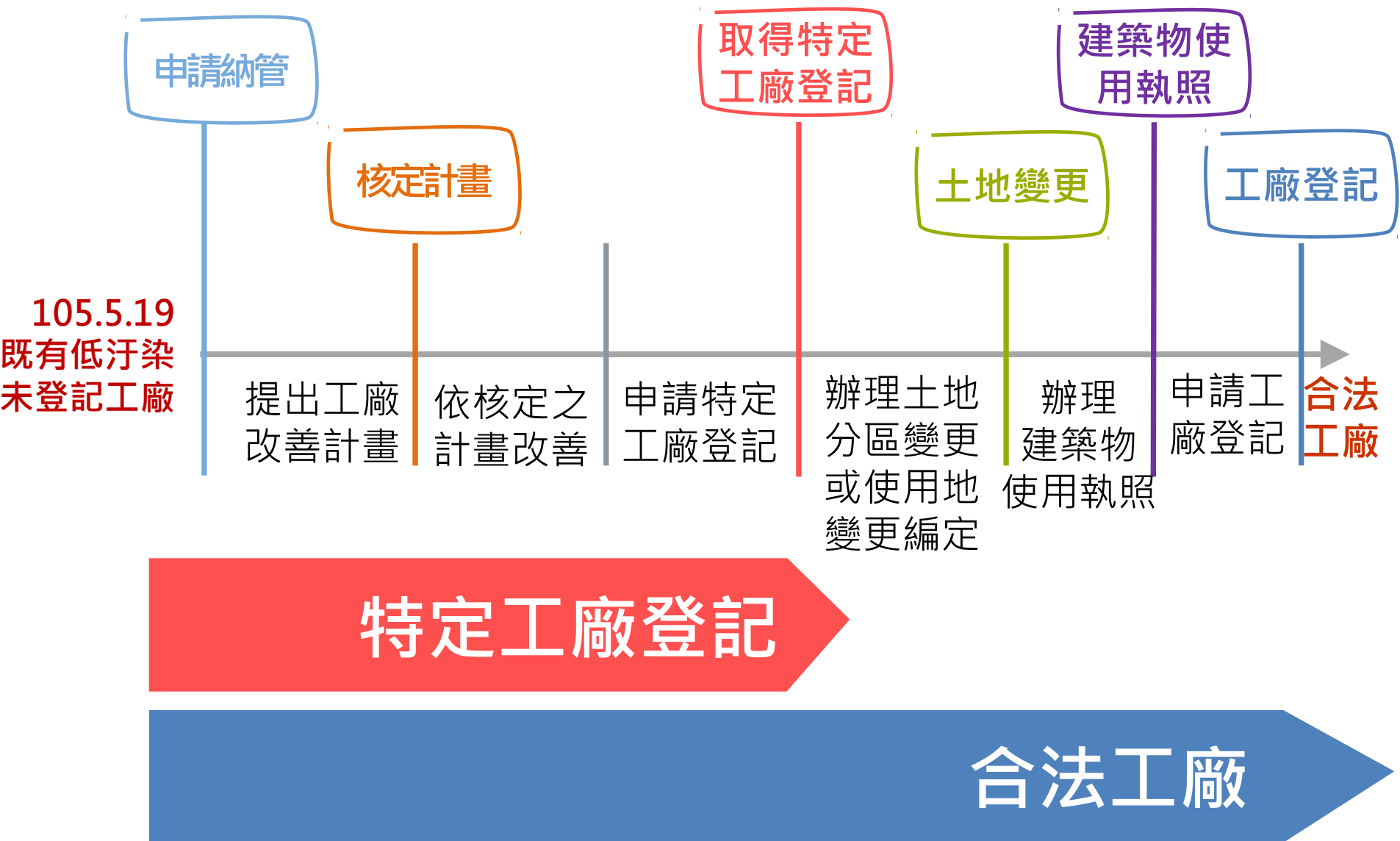
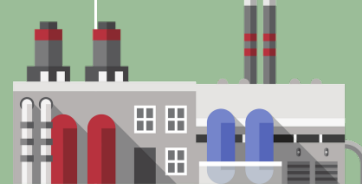

# 特定工廠申請流程

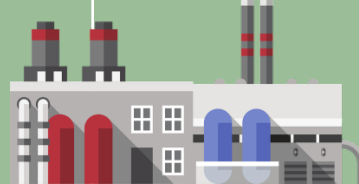

## 申請納管

未登記  
工廠

### 應備文件

1. 納管申請書 / 聲明書
2. 公司或商業登記證明文件
3. 工廠負責人身分證影本；如為華僑或外國人，檢附在臺設定居所證明文件（居留證，非護照）
4. 最近三個月內工廠現場照片
5. 工廠座落土地之土地登記謄本
6. 工廠地籍圖謄本，並標示出廠地與建築物位置
7. 105.5.19 以前既有未登記工廠之證明文件
8. 最近一年內經查復非位於公告不宜設立工廠地區之文件

納管  
工廠

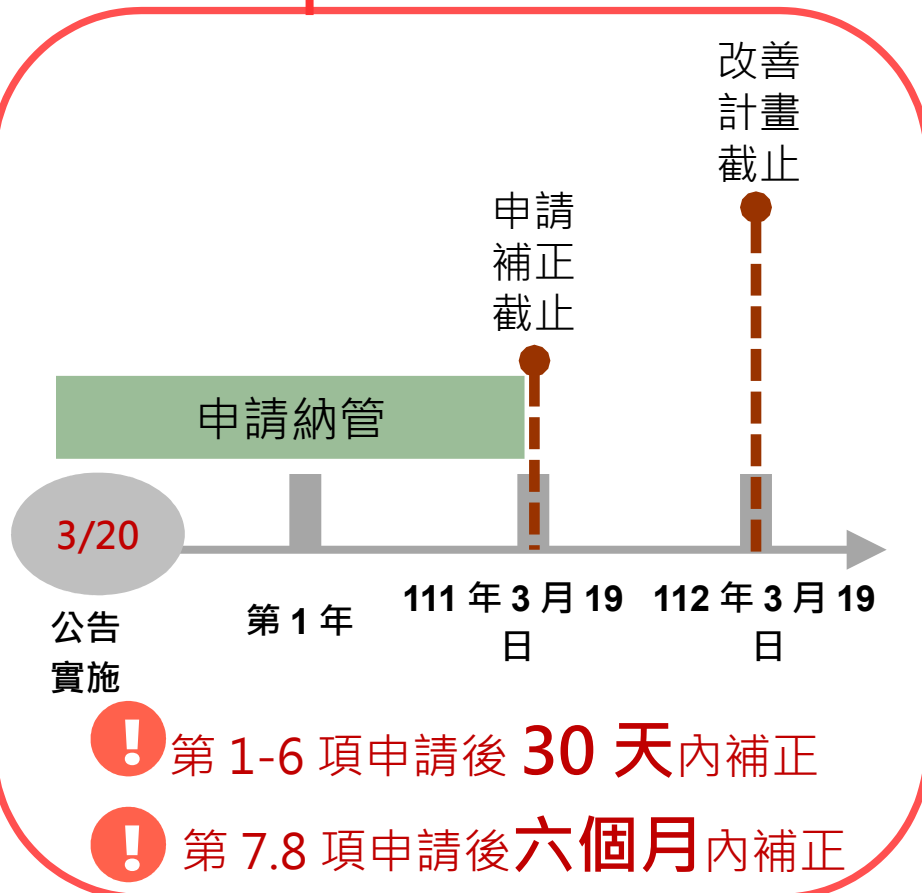

# 特定工廠申請流程

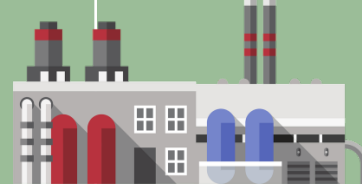

## 申請納管

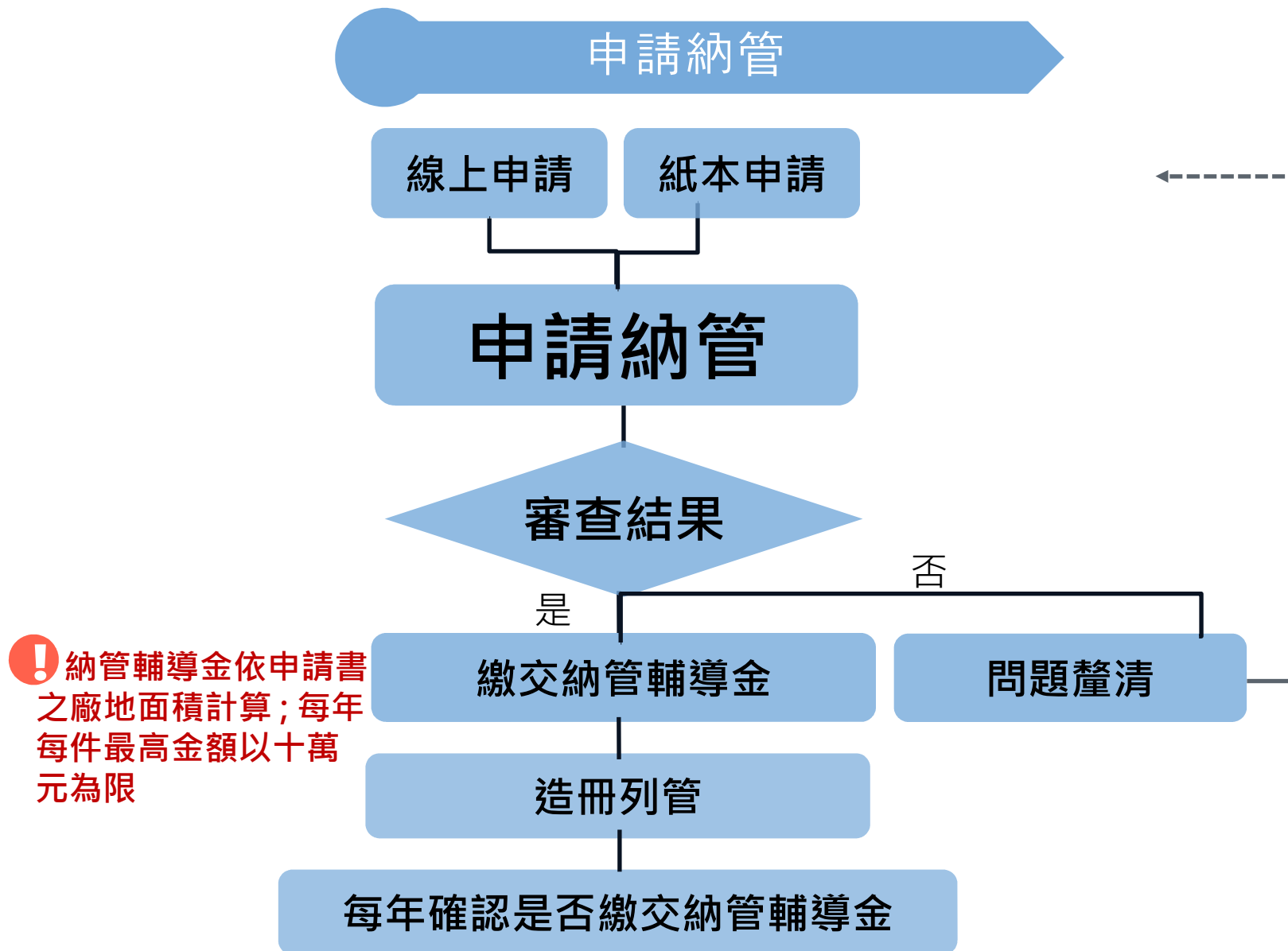



# 納管申請書填寫範例

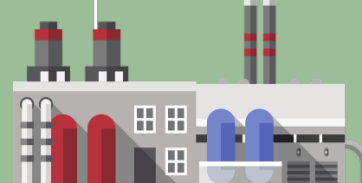

# 申請納管

## 納管申請書(草案)(填寫範例)

受文者：彰化縣 政府

申請日期：109年01月03日

廠名	王大塑膠股份有限公司						電話	(04) 7777777					
							傳真	(04) 7777778					
公司或商業統一編號	2	2	2	2	3	3	3	3	組織型態	<input type="checkbox"/> 獨資 <input type="checkbox"/> 合夥 <input checked="" type="checkbox"/> 公司			
										<input type="checkbox"/> 其他：_____			
工廠負責人	姓名 王大為						身分證統一編號 N 1 1 1 2 2 2 2 2 2						
	是否為有行為能力人(註1) <input checked="" type="checkbox"/> 是 <input type="checkbox"/> 否												
	住所或居所 彰化縣彰化市中山路一段○○○號												
設廠地點	手機 0900-110011						E-mail 000001@gmail.com						
	廠址 彰化縣 鄉市 村 鄰 ○○ 路 段 巷 弄 10 號 1 樓 市 鹿港 鎮區 里 街												
地號 彰化縣鹿港鎮○○○段○○○地號													
廠地面積	2325 m <sup>2</sup>						使用分區	特定農業區					
							編定用地別	農牧用地					
廠房面積	1550 m <sup>2</sup>						廠房及建築物面積合計	2070 m <sup>2</sup>					
建築物面積	520 m <sup>2</sup>												

- 廠地面積：包含作業廠房、建築物與使用之空地
- 廠房面積：用以加工製造之主要建築物
- 建築物面積：包含辦公室、員工宿舍等相關非用以生產之建築物

# 納管申請書填寫範例

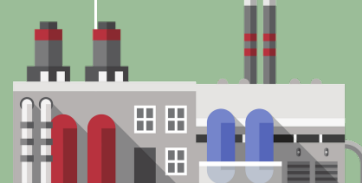

## 申請納管

建築物面積	520 m <sup>2</sup>		物面積合計	2070
使用電力容 量、熱能	120 馬力		合 計	130
	40 瓩			
產 業 類 別 (2 碼_中類)	主 要 產 品 ( 註 2 )		申 請	(工廠及負責人印章)
	3 碼_小類	4 碼_細類		
22 塑膠製品製造業	220 塑膠製品製造業	2201 塑膠皮、板及管材	蓋大小章	

請依產品用途勾選(產業類別屬 08、17、18、19 者)

可參考行政院主計處行業標準分類 (第 10 次修訂)  
或經濟部工業局工廠公示資料查詢系統

納管  
工廠

同意納管

核定計畫

特登  
工廠

# 提報改善計畫

## 提出工廠改善計畫

1. **工廠改善計畫**
2. 近三個月內土地登記謄本及地籍圖謄本，其比例尺不小於一千二百分之一（如為都市計畫範圍內之土地，另檢附土地使用分區證明）
3. 廠地位置及土地使用現況配置圖（另附土地清冊及現場照片）
4. 建築物配置平面簡圖及建築物面積計算表；如領有使用執照者，併附使用執照
5. 機器設備配置圖（加註使用電力容量、熱能），得與前項建築物配置圖合併繪製
6. 主要產品製造流程圖
7. 建築物或廠地非自有者，檢附所有權人同意書或租賃契約；如建物或廠地屬公有者，檢附申請人與國有地管理機關訂定之國有基地租賃契約書
8. 其他中央主管機關規定之文件

## 提報期間

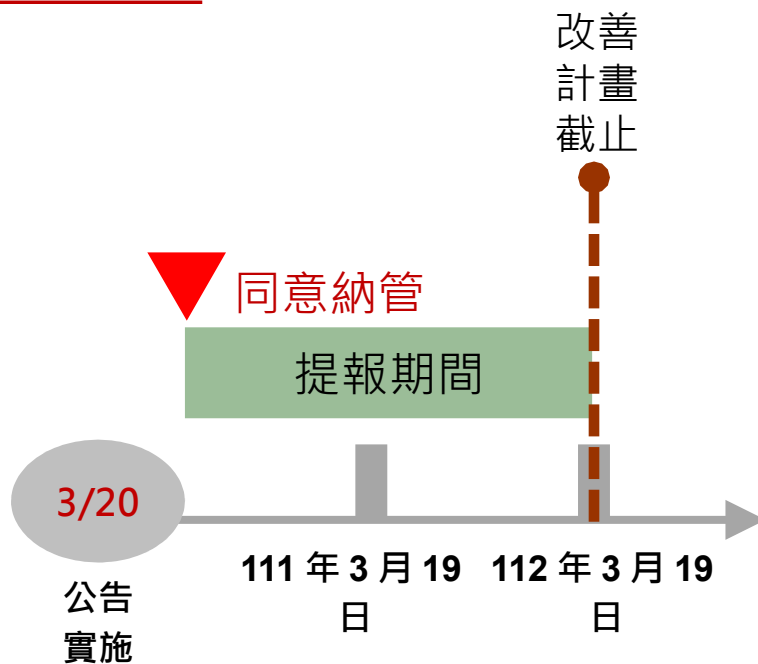

# 工廠改善計畫內容

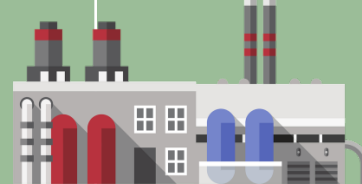

## 提報改善計畫

### 改善計畫內容

1. 廠名、廠址
2. 工廠負責人及其住所或居所
3. 產業類別
4. 主要產品
5. 生產設備之使用電力容量、熱能及用水量
6. 廠房及建築物面積
7. 廠地座落使用分區、編定用地別、地號及面積
8. 屬低汙染事業之說明，環境改善措施，包括廢(污)水處理及排放機制之規劃
9. 消防安全改善措施
10. 因廠地範圍、位置、作業場所或產品，依各法令管制者，應分別提出改善措施
11. 預計改善期限
12. 其他中央主管機關指定之事項

工廠改善計畫(範本)

壹、納管日期、文號：  
 貳、工廠基本資料。

廠名	王大聖膠股份有限公司		電話	(04) 7777777									
			傳真	(04) 7777778									
工廠負責人	姓名	王大為	身分證統一編號	N	1	1	1	2	2	2	2	2	2
	是否為有行為能力人	<input checked="" type="checkbox"/> 是 <input type="checkbox"/> 否											
	住所或居所	彰化縣彰化市中山路一段○○○號											
設廠地點	廠址	彰化縣 鄉市 村鄰 ○○ 路 街 段 巷 弄 號 市 鹿港 鎮區 里 街											
	地號	彰化縣鹿港鎮○○段○○○地號	使用分區 或用地類別	特定農業區 農牧用地									
廠地面積			2325m <sup>2</sup>										
廠房面積			1550m <sup>2</sup>		廠房及建築物 面積合計		2070m <sup>2</sup>						
建築物面積			520m <sup>2</sup>										
工廠用水量(含工業用水及民生用水)			1.2立方公尺/日		自來水單號碼		BH○○○○○○○○						

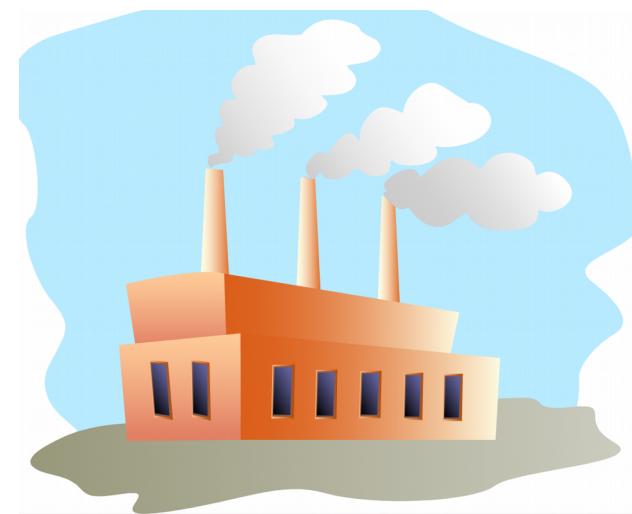

# 工廠改善計畫填寫範例

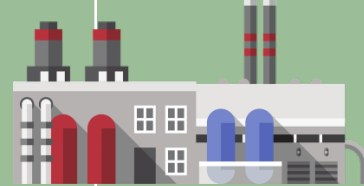

## 提報改善計畫

(三)檢附目前工廠作業情形照片(如附件○○)。

■符合一百零五年五月十九日以前從事物品製造、加工之事實

### 二、屬低污染事業之說明(產品製造流程說明)

備註：如擬變更或增加低污染產品，應一併說明新產品製造流程

產品名稱：塑膠壺、桶、碗、盆

產品製造流程：(如附件○○製造流程圖)。

■符合經濟部公告屬低污染事業。

### 三、非屬本法第二十八條之五第一項規定，不得申請納管各款情形之說明

■產品非屬法令禁止製造產品。

■設廠地非位於經濟部公告不宜設立工廠範圍，附有查詢證明文件  
(如附件○○)。

■非位於彰化縣(市)政府公告不宜設立工廠範圍。

2

(備註：上面三項均須符合規定並勾選)

伍、一般事項改善計畫

# 工廠改善計畫填寫範例

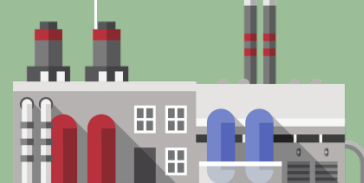

## 提報改善計畫

改善項目	預計改善規劃說明
一、環境改善措施，包括廢(污)水處理及排放機制之規劃	<p>廢(污)水處理及排放機制</p> <p>1. 廢(污)水處理措施改善規劃</p> <p><input checked="" type="checkbox"/> 僅員工生活污水：</p> <p>處理方式：<u>工廠員工生活污水 1.2 立方公尺/日，設有經中央環境保護主管機關會同中央主管建築機關審核認可之預鑄式建築物污水處理設施處理。</u></p> <p><input type="checkbox"/> 事業廢水及員工生活污水</p> <p>處理方式：_____</p> <p>2. 排放機制改善規劃</p> <p><input checked="" type="checkbox"/> 排放至區域排水</p> <p>排放方式：<u>排放到廠區附近 XXXX 路道路側溝。</u></p> <p><input type="checkbox"/> 貯留</p> <p>處理方式：_____</p> <p><input type="checkbox"/> 排放至農田水利會排水溝渠</p> <p>排放方式：_____</p>

# 工廠改善計畫填寫範例

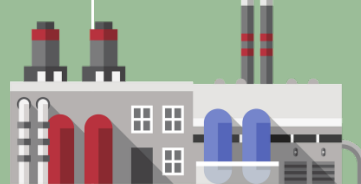

## 提報改善計畫

暨安全管理辦法規定之製造、儲存或處理場所	設備圖說及改善計畫陳報當地消防機關審查。於審查符合規定後設置，設置完成後報請當地消防機關檢查其位置、構造及設備合格。
六、用水量達水利法第54-3條規定，其用水計畫須經中央主管機關核定者	<input type="checkbox"/> 用水量 _____ 立方公尺/日，未達每日三百立方公尺以上。 <input checked="" type="checkbox"/> 用水量 <u>400</u> 立方公尺/日，達每日三百立方公尺以上。 依據水利法第54-3條規定，提出用水計畫，並送請彰化縣(市)政府，轉送經濟部水利署核定。

### 柒、改善期限

改善計畫於核准後二年內，本公司依照核定改善項目、內容完成改善，依規定申辦特定工廠登記。

！改善期限以2年限，有正當理由者得申請展延，展延期間以不超過施行之日起9年

納管  
工廠

同意納管

核定計畫

特登  
工廠

# 提報改善計畫

改善計畫

提交  
改善計畫

審查文件  
是否備齊

否

是

府內會辦  
相關單位  
審查文件

是

准駁

問題釐清

! 視個案情形，辦理現場會勘





納管  
工廠

核定改善計畫

改善完成

特登  
工廠

# 核定計畫進行改善

## 改善計畫應變事項

1. 減少廠地、廠房或建築物面積
2. 增加或減少低污染產業類別及主要產品
3. 適用法規修正



## 改善計畫撤銷 / 廢止

1. 核定工廠改善計畫後，發現工廠改善計畫申請文件不符
2. 發生重大環境污染、重大工安事故，致嚴重影響鄰近工廠或民眾安全
3. 增加或變更為非屬低污染之產業類別之產品
4. 未依前條申請變更，經限期改善而未改善

## 提報期間

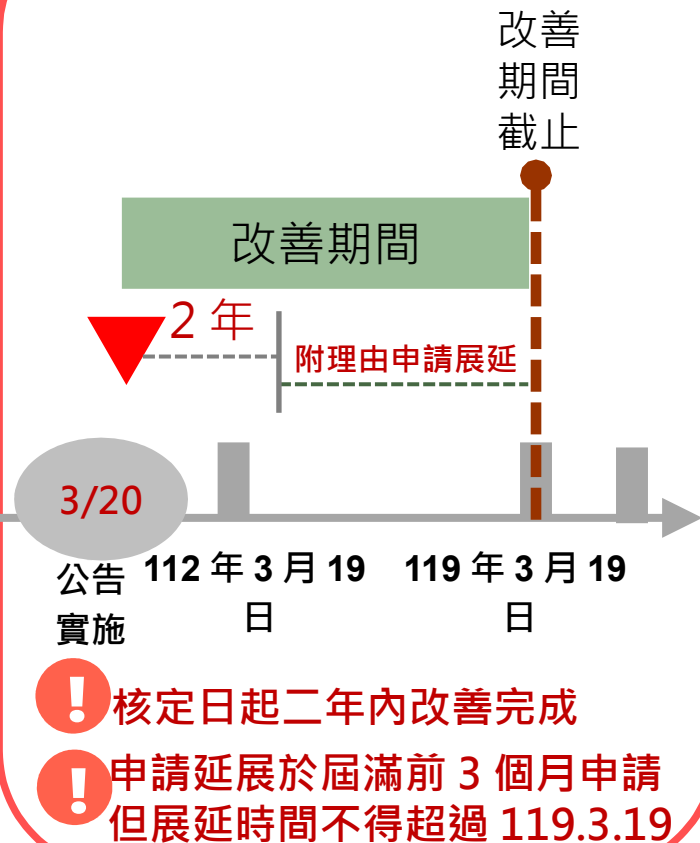

納管  
工廠

改善完成

登記完成

特登  
工廠

### 應備文件

1. 特定工廠登記申請書
2. 屬低汙染事業且為環保法令管制環評、水污、空污、廢棄物或其他環保法令主管機關出具各項核准文件
3. 地方消防主管機關核發符合審查查驗核准文件
4. 合法水源相關證明文件
5. 廢汙水排注許可或同意文件
6. 水土保持計畫核定文件
7. 已達公眾使用建築物標準者，建築物結構安全證明書或鑑定報告書
8. 訂有設廠標準之工廠，檢附符合設廠標準文件
9. 依法律規定產品之製造，檢附該法令主管機關許可文件
10. 依改善計畫應檢附文件

### 申辦期間

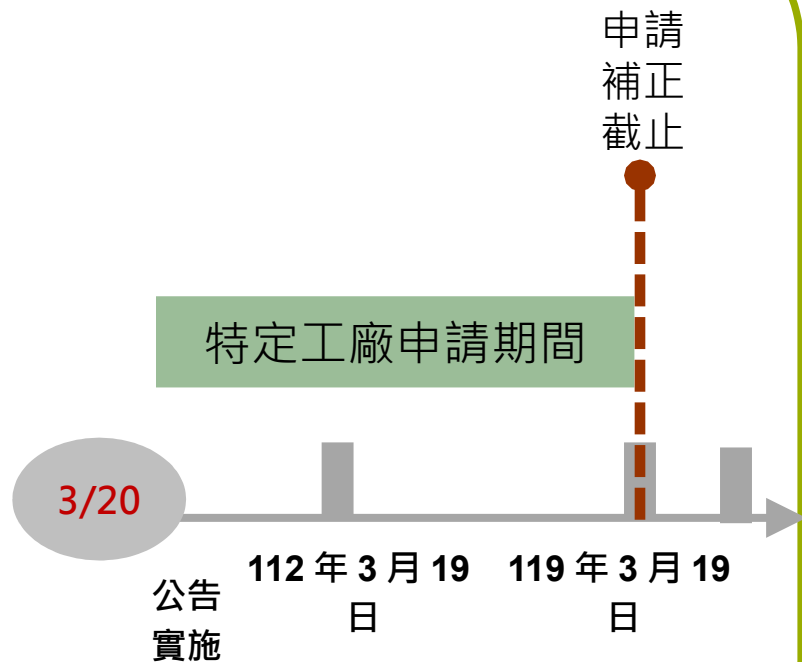

申請特定工廠登記

納管  
工廠

改善完成

登記完成

特登  
工廠

## 特定工廠登記

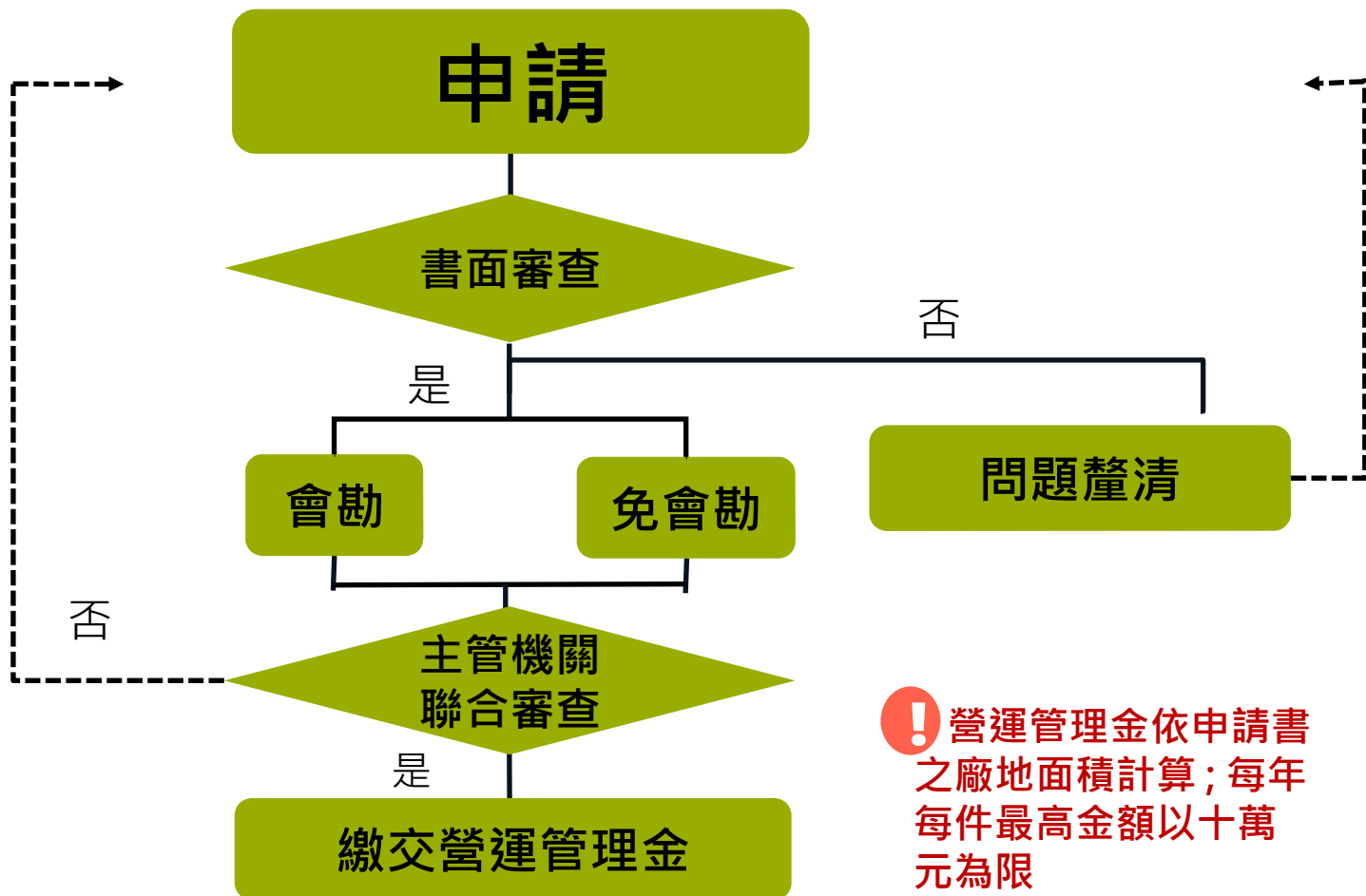

**!** 營運管理金依申請書之廠地面積計算；每年每件最高金額以十萬元為限

# 申請特定工廠登記