

機關編號
02-313

## 高雄市總預算

## 高雄市大寮區公所單位預算

### 高雄市大寮區公所 編

主辦會計人員



機關長官



# 高雄市大寮區公所

## 目次

中華民國 113 年度

甲、預算總說明	第1頁至第4頁
乙、主要表	
1. 歲入來源別預算表	第5頁至第6頁
2. 歲出機關別預算表	第7頁至第7頁
丙、附屬表	
1. 歲入項目說明提要與預算明細表	第8頁至第14頁
2. 歲出計畫說明提要與各項費用明細表	第15頁至第23頁
3. 各項費用彙計表	第24頁至第25頁
4. 歲出一級用途別科目分析表	第26頁至第26頁
5. 資本支出分析表	第27頁至第27頁
6. 人事費彙計表	第28頁至第28頁
7. 約聘僱人員費用分析表	第29頁至第29頁
8. 公務車輛明細表	第30頁至第31頁
9. 歲出按職能及經濟性綜合分類表	第32頁至第33頁

# 高雄市大寮區公所

## 預算總說明

中華民國 113 年度

### 壹、現行法定職掌

一、依據本所組織規程規定，置區長 1 人，承市長之命、民政局局長之指導監督，綜理區政，並指揮監督所屬員工。

二、本所設下列各課、室，分掌各項業務及市政府授權事項：

- (一) 民政課：自治行政、選舉、禮俗宗教、地政、保健、里行政、義務教育、社會教育、文化、民防、兵役及其他有關民政事項。
- (二) 社會課：社會福利、勞工行政、合作事業、社會救助、災害急救、社會運動、社區發展、就業輔導、人民團體輔導及其他有關社政事項。
- (三) 經建課：市場、工商度量衡、農糧、財稅、監證、公共工程、路燈維護及其他有關經濟建設事項。
- (四) 農業課：農業生產及產量之調查、水旱田利用調整後續計畫作業、農業用地作農業使用證明、全區主要道路綠美化、林務、保育及山坡地違規查報、畜牧、漁業防治輔導及調查。
- (五) 秘書室：研考、印信、文書、檔案、庶務、出納、服務中心及不屬其他課、室事項。
- (六) 會計室：依法辦理歲計、會計及統計事項。
- (七) 人事室：依法辦理人事管理事項。
- (八) 政風室：依法辦理政風業務。

### 貳、前年度及上年度已過期間計畫實施及預算執行情形：

一、前年度計畫實施成果及決算辦理概況：

- (一) 歲入部分：111 年度歲入預算數 4,049 萬 3 千元，決算數 3,926 萬元，執行率 96.96%。
- (二) 歲出部分：111 年度歲出預算數 1 億 9,331 萬 1 千元，決算數 1 億 9,300 萬 1 千元，執行率 99.84%。

二、上年度已過期間計畫實施及預算執行情形：

- (一) 歲入部分：112 年度歲入預算數 2,651 萬 7 千元，截至 6 月底止實現數 1,455 萬 1 千元，執行率 54.87%。
- (二) 歲出部分：112 年度歲出預算數 1 億 8,539 萬 1 千元，截至 6 月底止實現數 8,888 萬 6 千元，執行率 47.95%。

# 高雄市大寮區公所

## 預算總說明

中華民國 113 年度

參、本年度施政（業務及工作）計畫重點及預算提要：

一、本年度計畫重點：

- （一）繼續加強基層工作之推行，辦好各項里鄰集會及活動，使基層意見得以下情上達而受到重視，加速區內經建之發展。
- （二）提高行政效率，加強便民措施，增進為民服務工作績效。
- （三）因應國防需要，妥善辦理各項兵役業務。
- （四）配合政府決策，繼續加強執行整頓環境美化市容工作，以提升市民生活品質。
- （五）加強辦理社會福利及救濟等事項。
- （六）繼續加強推行基層建設小型工程之規劃及社區之建設。

二、本年度預算提要：

- （一）歲入預算數：罰款及賠償收入預算數 1 萬元；規費收入預算數 7 萬元；財產收入預算數 5 萬 7 千元；捐獻及贈與收入預算數 2,598 萬元；其他收入預算數 40 萬元，合計歲入預算數 2,651 萬 7 千元。
- （二）歲出預算數：一般行政預算數 1 億 372 萬 4 千元；區公所業務預算數 5,709 萬 2 千元；基層建設預算數 2,460 萬 2 千元，合計歲出預算數 1 億 8,541 萬 8 千元。

肆、其他必要之分析事項

淨零相關工作及預算：為因應全球氣候變遷並達成2050淨零目標，本所於預算編列時導入淨零概念，確保各項減碳工作執行。依據「高雄市淨零城市發展自治條例」第七條，本所辦理項目具體包含高雄市大寮區水資源教育宣導活動，宣導水資源之再利用以減少水資源淨化能源耗用水利政策，使民眾更加了解政府政策，並將相關觀念應用至生活中，以達成「永續經營」的目標，113年度編列淨零教育預算共100萬元。

高雄市大寮區公所

預算總說明

中華民國 113 年度

組織系統圖

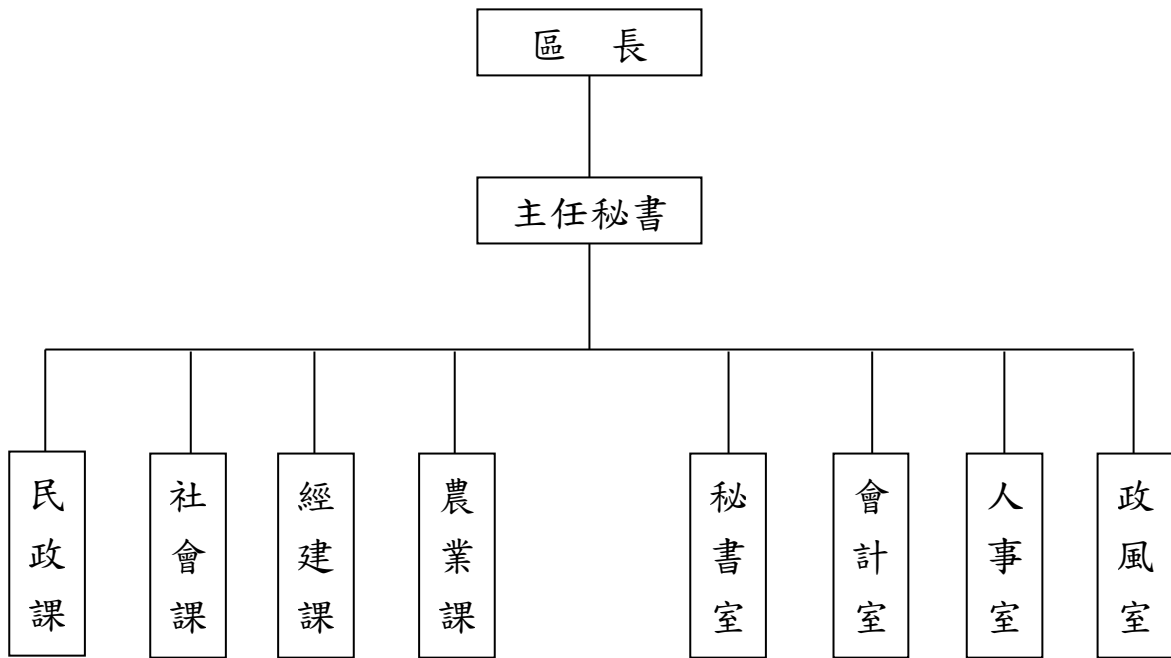

# 高雄市大寮區公所

## 預算總說明

中華民國113年度

員額編制表

類別	法定編制員額	本年度預算員額	上年度預算員額	與上年度預算員額比較增減
民意代表	0	0	0	0
職員	76	74	74	0
警員	0	0	0	0
消防人員	0	0	0	0
技工	2	2	2	0
駕駛	1	1	1	0
工友	4	4	4	0

高雄市大寮區公所  
歲入來源別預算表

中華民國113年度

單位：新臺幣千元

科 目				本年度 預算數	上年度 預算數	前年度 決算數	本年度與 上年度比較	說明
款	項	目	節					
				合計	26,517	26,517	39,260	-
				經常門合計	26,517	26,517	39,260	-
02				0400000000 罰款及賠償收入	10	10	28	-
	018			0402313000 高雄市大寮區公所	10	10	28	-
		01		0402313030 賠償收入	10	10	28	-
			01	0402313031 一般賠償收入	10	10	28	- 各項工程逾期罰款及其他罰款。
03				0500000000 規費收入	70	70	118	-
	020			0502313000 高雄市大寮區公所	70	70	118	-
		01		0502313030 使用規費收入	70	70	118	-
			01	0502313033 資料使用費	20	20	19	- 採購案件廠商電子領標費用。
			02	0502313036 場地設施使用費	50	50	99	- 租借大寮行政中心三樓場地及電動機車電池交換站基地租金。
04				0700000000 財產收入	57	57	51	-
	021			0702313000 高雄市大寮區公所	57	57	51	-
		01		0702313010 財產孳息	7	7	4	-
			01	0702313011 利息收入	7	7	4	- 專戶存款利息收入。
		02		0702313050 廢舊物資售價	50	50	47	-
			01	0702313051 廢舊物資售價	50	50	47	- 財產報廢收入。
07				1000000000 捐獻及贈與收入	25,980	25,980	38,725	-
	011			1002313000 高雄市大寮區公所	25,980	25,980	38,725	-
		01		1002313010	25,980	25,980	38,725	-

高雄市大寮區公所  
歲入來源別預算表

中華民國113年度

單位：新臺幣千元

科 目				本年度 預算數	上年度 預算數	前年度 決算數	本年度與 上年度比較	說明
款	項	目	節					
				捐獻收入				
			01	10023130101 一般捐獻	25,980	25,980	38,725	-1.經濟部水利署捐助3,000千元。 2.經濟部工業局捐助3,300千元。 3.自來水公司捐助5,840千元。 4.中油公司捐助5,840千元。 5.台電公司捐助8,000千元。
08				12000000000 其他收入	400	400	338	-
	022			12023130000 高雄市大寮區公所	400	400	338	-
		01		12023130200 雜項收入	400	400	338	-
			01	12023130201 收回以前年度歲出	-	-	2	-
			02	12023130210 其他雜項收入	400	400	336	-零星什項收入。



# 高雄市大寮區公所

## 歲出機關別預算表

經資門併計

中華民國113年度

單位：新臺幣千元

科 目				本年度 預算數	上年度 預算數	前年度 決算數	本年度與 上年度比較	說 明	
款	項	目	節						名稱及編號
02				0002000000 高雄市政府主管	185,418	185,391	193,001	27	
	023			00023130000 高雄市政府大寮區公所	185,418	185,391	193,001	27	
		01		37023130100 一般行政	103,724	103,582	99,584	142	
			01	37023130101 行政管理	103,724	103,582	99,584	142	本年度預算數之內容與上年度之比較如下： 1.人員維持費79,695千元，較上年度伸算增列現職人員待遇等經費790千元。 2.基本行政工作維持費3,723千元，較上年度增列車輛相關等經費103千元。 3.里鄰長及里幹事相關經費20,306千元，較上年度減列751千元。
		02		37023130400 區公所業務	57,092	57,207	68,031	-115	
			01	37023130401 業務管理	57,092	57,207	68,031	-115	本年度預算數較上年度減少115千元，包括： 1.區公所共同費用項目經費25,409千元，較上年度減列320千元。 2.中央補助與回饋金16,338千元，較上年度增列衛生福利部中央健康保險署補助經費898千元。 3.其他業務運作經費15,345千元，較上年度減列臨時人員等經費693千元。
		03		58023130200 基層建設	24,602	24,602	25,386	-	
			01	58023130201 小型工程	24,602	24,602	25,386	-	本年度編列項目如下： 1.修建6公尺以下巷道工程及小型排水溝工程9,526千元。 2.6公尺以下道路維護費4,536千元。 3.回饋金捐助辦理道路排水溝等工程10,540千元。

# 高雄市大寮區公所

## 歲入項目說明提要與預算明細表

經常門

中華民國113年度

單位：新臺幣元

賠償收入—一般賠償收入	來源別子目及細目與編號	04023130301 賠償收入-一般賠償收入	承辦單位	經建課、秘書室、民政課、社會課、農業課	預算金額	10千元	賠償收入—一般賠償收入
歲入項目說明	<p>一、項目內容：各項工程逾期罰款及其他罰款。</p> <p>二、法令依據：依採購法及契約規定。</p>						
	科目名稱及編號	單位	數量	單價	預算數	說明及收入依據	
	合計				10,000		
	04023130301 一般賠償收入	年	1	10,000	10,000	各項工程逾期罰款及其他罰款。	

# 高雄市大寮區公所

## 歲入項目說明提要與預算明細表

經常門

中華民國113年度

單位：新臺幣元

使用規費收入—資料使用費

使用規費收入—資料使用費

來源別子目及細目與編號	05023130303 使用規費收入-資料使用費	承辦單位	秘書室	預算金額	20千元
-------------	-----------------------------	------	-----	------	------

歲入項目說明	<p>一、項目內容：採購案件廠商電子領標費用。</p> <p>二、法令依據：依據政府採購法第29條及施行細則第28-1條規定。</p>
--------	---

科目名稱及編號	單位	數量	單價	預算數	說明及收入依據
合計				20,000	
05023130303 資料使用費	年	1	20,000	20,000	採購案件廠商電子領標費用。

# 高雄市大寮區公所

## 歲入項目說明提要與預算明細表

經常門

中華民國113年度

單位：新臺幣元

使用規費收入—場地設施使用費

使用規費收入—場地設施使用費

來源別子目及細目與編號	05023130306 使用規費收入-場地設施使用費	承辦單位	秘書室	預算金額	50千元
-------------	-------------------------------	------	-----	------	------

歲入項目說明	<p>一、項目內容： 租借大寮行政中心三樓場地及電動機車電池交換站基地租金。</p> <p>二、法令依據： 依據高雄市大寮區公所場地使用管理規則規定。</p>
--------	---

科目名稱及編號	單位	數量	單價	預算數	說明及收入依據
合計				50,000	
05023130306 場地設施使用費	年	1	20,000	20,000	租借大寮行政中心三樓場地。
	月	12	2,500	30,000	電動機車電池交換站基地租金。

# 高雄市大寮區公所

## 歲入項目說明提要與預算明細表

經常門

中華民國113年度

單位：新臺幣元

財產孳息—利息收入

來源別子目及 細目與編號	07023130101 財產孳息-利息收入	承辦單位	秘書室	預算金額	7千元
-----------------	--------------------------	------	-----	------	-----

財產孳息—利息收入

歲入項目說明	<p>一、項目內容：專戶存款利息收入。</p> <p>二、法令依據：依據財政收支劃分法第27條規定。</p>
--------	--

科目名稱及編號	單位	數量	單價	預算數	說明及收入依據
合計				7,000	
07023130101 利息收入	年	1	7,000	7,000	專戶存款利息收入。

# 高雄市大寮區公所

## 歲入項目說明提要與預算明細表

經常門

中華民國113年度

單位：新臺幣元

廢舊物資售價—廢舊物資售價

廢舊物資售價—廢舊物資售價

來源別子目及細目與編號	07023130501 廢舊物資售價-廢舊物資售價	承辦單位	秘書室	預算金額	50千元
-------------	------------------------------	------	-----	------	------

歲入項目說明	<p>一、項目內容： 財產報廢收入。</p> <p>二、法令依據： 依高雄市市有財產管理自治條例第53條規定。</p>
--------	---

科目名稱及編號	單位	數量	單價	預算數	說明及收入依據
合計				50,000	
07023130501 廢舊物資售價	年	1	50,000	50,000	出售物品設備收入。

# 高雄市大寮區公所

## 歲入項目說明提要與預算明細表

經常門

中華民國113年度

單位：新臺幣元

捐獻收入——一般捐獻

來源別子目及細目與編號	10023130101 捐獻收入-一般捐獻	承辦單位	本所各課室	預算金額	25,980千元
歲入項目說明	<p>一、項目內容：經濟部工業局、中油、自來水、台電、鳳山水庫等各項回饋金。</p> <p>二、法令依據：依據1.自來水法第12條之二、第12條之四；2.大發工業區周邊地方公共建設發展經費撥付作業辦法；3.台灣自來水公司睦鄰工作要點；4.中國石油股份有限公司睦鄰工作要點；5.台灣電力股份有限公司促進電力開發協助金作業要點。</p>				
科目名稱及編號	單位	數量	單價	預算數	說明及收入依據
合計				25,980,000	
10023130101 一般捐獻	年	1	3,000,000	3,000,000	鳳山水庫水源保育113年度回饋金（收支併列）。
	年	1	3,300,000	3,300,000	經濟部工業局捐助113年度大發工業區周邊地方公共建設發展經費（收支併列）。
	年	1	5,840,000	5,840,000	自來水113年度捐助回饋金（收支併列）。
	年	1	5,840,000	5,840,000	中油113年度捐助回饋金（收支併列）。
	年	1	8,000,000	8,000,000	台電113年度輸變電促協金(運轉中)（收支併列）。

捐獻收入——一般捐獻

# 高雄市大寮區公所

## 歲入項目說明提要與預算明細表

經常門

中華民國113年度

單位：新臺幣元

雜項收入—其他雜項收入	來源別子目及細目與編號	12023130210 雜項收入-其他雜項收入	承辦單位	秘書室及經建課	預算金額	400千元	雜項收入—其他雜項收入
歲入項目說明	<p>一、項目內容：零星什項收入。</p> <p>二、法令依據：依據財政收支劃分法第29條規定。</p>						
	科目名稱及編號	單位	數量	單價	預算數	說明及收入依據	
	合計				400,000		
	12023130210 其他雜項收入	年	1	350,000	350,000	AC刨除路面收入。	
		年	1	50,000	50,000	零星什項收入。	



# 高雄市大寮區公所

## 歲出計畫說明提要與各項費用明細表

中華民國113年度

單位：新臺幣元

一般行政—行政管理	業務計畫及工作計畫 名稱與編號	37023130101 一般行政-行政管理	承辦 單位	本所各課室	預算 金額	103,724千元	一般行政—行政管理
歲出計畫說明	<p>一、計畫內容： 1.綜理區務行政，依其核定之工作計劃，督導各課室且切實執行。 2.辦理本所文書處理工作。 3.辦理本所辦公物品之購置、保管、現金出納及財產管理。 4.辦理本所業務之研究發展考核工作。 5.辦理總動員及聯合服務中心便民服務。 6.依照規定辦理歲計、會計、統計工作。 7.依照人事法令辦理本所有關人事及保防工作。</p> <p>二、預期成果： 預期區務行政業務能按工作計劃如期完成。</p>						
分支計畫及用途別科目		單位	數量	單價	預算數	說 明	
合計					103,724,000	市款103,724,000元	
01一般業務					103,724,000	市款103,724,000元	
1000 人事費					79,695,000	市款79,695,000元	
1015 法定編制人員待遇		年	1	50,933,700	50,933,700	詳人事費彙計表。	
1025 技工及工友待遇		年	1	2,865,660	2,865,660	詳人事費彙計表。	
1030 獎金		年	1	9,862,460	9,862,460	詳人事費彙計表。	
		年	1	7,523,000	7,523,000	詳人事費彙計表。	
1035 其他給與		年	1	1,268,000	1,268,000	詳人事費彙計表。	
1040 加班費		年	1	2,074,000	2,074,000	詳人事費彙計表。	
1055 保險					5,168,180		

# 高雄市大寮區公所

## 歲出計畫說明提要與各項費用明細表

中華民國113年度

單位：新臺幣元

分支計畫及用途別科目	單位	數量	單價	預算數	說 明	
一般行政—行政管理  2000 業務費  2003 教育訓練費  2024 稅捐及規費  2027 保險費  2033 臨時人員酬金  2051 物品  2054 一般事務費	年	1	3,130,000	3,130,000	詳人事費彙計表。	
	年	1	1,740,000	1,740,000	詳人事費彙計表。	
	年	1	298,180	298,180	詳人事費彙計表。	
					23,879,000	市款23,879,000元
					81,000	
	年	1	30,000	30,000	30,000	現職員工教育學分費補助。
	年	1	51,000	51,000	51,000	現職員工教育訓練。
					25,000	
	年	1	7,120	7,120	7,120	公務車輛牌照稅。(詳公務車輛明細表)
	年	1	17,880	17,880	17,880	公務車輛燃料使用費。(詳公務車輛明細表)
					38,744	
	年	1	38,744	38,744	38,744	公務車輛保險費。(詳公務車輛明細表)
					1,125,000	
	年	1	1,018,000	1,018,000	1,018,000	業務助理薪資。
	年	1	107,000	107,000	107,000	業務助理年終工作獎金。
				732,180		
年	1	504,903	504,903	504,903	文具紙張電腦週邊設備處理耗材等費用。	
年	1	227,277	227,277	227,277	公務車輛油資。(詳公務車輛明細表)	
				21,106,256		
里x月	24 × 12	50,000	14,400,000	14,400,000	里長事務補助費。	
人x月	24 × 12	4,000	1,152,000	1,152,000	駐里事務費。	
年	1	183,300	183,300	183,300	公務人員健康檢查費。	
年	1	616,956	616,956	616,956	處理經常一般公務所需各項費用及雜支。	
人x年	24 × 1	16,000	384,000	384,000	里長健康檢查費。	
年	1	4,010,000	4,010,000	4,010,000	里鄰長健保費機關補助款。	

# 高雄市大寮區公所

## 歲出計畫說明提要與各項費用明細表

中華民國113年度

單位：新臺幣元

分支計畫及用途別科目	單位	數量	單價	預算數	說 明
一般行政—行政管理	人x年	24 x 1	15,000	360,000	里長保險費。
	2066 車輛及辦公器具養護費			50,420	
	年	1	50,420	50,420	公務車輛養護費。(詳公務車輛明細表)
	2069 設施及機械設備養護費			400,000	
	年	1	400,000	400,000	辦公廳舍及辦公設備維護費。
	2072 國內旅費			102,000	
	年	1	102,000	102,000	因公出差旅費。
	2093 特別費			218,400	
月	12	18,200	218,400	區長特別費。	
4000 獎補助費			150,000	市款150,000元	
4085 獎勵及慰問			150,000		
人x年	25 x 1	6,000	150,000	退休人員三節慰問金(含前清潔隊退休人員12人)。	

# 高雄市大寮區公所

## 歲出計畫說明提要與各項費用明細表

中華民國113年度

單位：新臺幣元

區公所業務—業務管理	業務計畫及工作計畫 名稱與編號	37023130401 區公所業務-業務管理	承辦 單位	本所各課室	預算 金額	57,092千元	區公所業務—業務管理
歲出計畫說明	<p>一、計畫內容： 秉承上級命令，辦理本轄區內民政、社會、經建、兵役、農業等各項工作。</p> <p>二、預期成果： 各項交辦業務期能達成優異成果。</p>						
用途別科目	單位	數量	單價	預算數	說 明		
合計				57,092,000	市款41,652,000元，收支併列15,440,000元		
1000 人事費				2,646,000	市款2,646,000元		
1020 約聘僱人員待遇				1,890,018			
	年	1	1,195,000	1,195,000	約僱人員薪資。		
	人x年	1 x 1	347,509	347,509	衛生福利部中央健康保險署補助辦理健保業務行政事務費348千元(中央補助)。		
	年	1	347,509	347,509	衛生福利部中央健康保險署補助辦理112年度健保業務行政事務費348千元(中央補助，補辦預算)。		
1030 獎金				225,350			
	年	1	163,000	163,000	約僱人員年終獎金。		
	年	1	31,175	31,175	衛生福利部中央健康保險署補助辦理健保業務行政事務費31千元(中央補助)。		
	年	1	31,175	31,175	衛生福利部中央健康保險署補助辦理112年度健保業務行政事務費31千元(中央補助，補辦預算)。		

# 高雄市大寮區公所

## 歲出計畫說明提要與各項費用明細表

中華民國113年度

單位：新臺幣元

用途別科目	單位	數量	單價	預算數	說 明
1035 其他給與	人x年	3 × 1	16,000	48,000	約僱人員休假補助。
	人x年	3 × 1	12,000	36,000	約僱人員慰勞假補助費。
1040 加班費	年	1	90,000	90,000	業務超時加班費。
	年	1	68,000	68,000	約僱人員離職儲金。
1050 退休離職儲金	年	1	22,440	22,440	衛生福利部中央健康保險署補助辦理健保業務行政事務費22千元(中央補助)。
	年	1	22,440	22,440	衛生福利部中央健康保險署補助辦理112年度健保業務行政事務費22千元(中央補助，補辦預算)。
	年	1	22,440	22,440	衛生福利部中央健康保險署補助辦理112年度健保業務行政事務費22千元(中央補助，補辦預算)。
1055 保險	年	1	56,000	56,000	約僱人員健保。
	年	1	17,876	17,876	衛生福利部中央健康保險署補助辦理健保業務行政事務費18千元(中央補助)。
	年	1	17,876	17,876	衛生福利部中央健康保險署補助辦理112年度健保業務行政事務費18千元(中央補助，補辦預算)。
	年	1	92,000	92,000	約僱人員勞保。
	年	1	30,000	30,000	衛生福利部中央健康保險署補助辦理健保業務行政事務費30千元(中央補助)。
	年	1	30,000	30,000	衛生福利部中央健康保險署補助辦理112年度健保業務行政事務費30千元(中央補助，補辦預算)。
	年	1	30,000	30,000	衛生福利部中央健康保險署補助辦理112年度健保業務行政事務費30千元(中央補助，補辦預算)。
2000 業務費				24,298,000	市款21,918,000元，收支併列2,380,000元
2006 水電費	年	1	15,000	15,000	行政大樓等水費。

區公所業務—業務管理

區公所業務—業務管理

# 高雄市大寮區公所

## 歲出計畫說明提要與各項費用明細表

中華民國113年度

單位：新臺幣元

用途別科目	單位	數量	單價	預算數	說 明
2009 通訊費	年	1	1,200,000	1,200,000	行政大樓等電費。
				408,528	
2018 資訊服務費	年	1	408,528	408,528	行政大樓等郵資、電話費等。
				180,000	
2033 臨時人員酬金	年	1	180,000	180,000	公所網站網路管理維護及電腦維護費。
				8,352,000	
2036 按日按件計資酬金	年	1	7,120,000	7,120,000	業務助理薪資。
	年	1	782,000	782,000	業務助理年終獎金。
	年	1	450,000	450,000	經濟部水利署補助辦理鳳山水庫業務僱用臨時人員450千元。(回饋金收支對列)
				646,000	
2051 物品	人x月x次	13 × 12 × 4	1,000	624,000	調解委員出席費。
	人x次	11 × 4	500	22,000	租佃委員出席費。
2054 一般事務費				22,400	
	年	1	22,400	22,400	戶役政資訊系統各項耗材。
				12,933,792	
	區x年	1 × 1	151,200	151,200	區婦女社會參與促進小組業務費。
	區x年	1 × 1	16,800	16,800	登革熱防治業務經費。
	年	1	22,400	22,400	調解業務費。
	人x年	100 × 1	448	44,800	資深鄰長之獎勵。
	人x年	36 × 1	672	24,192	特優鄰長之獎勵。
	人x年	760 × 1	3,400	2,584,000	鄰長文康活動費。(含里長24人,鄰長712人,工作人員24人)
	人x年	13 × 1	3,400	44,200	調解委員文康活動費。
	人x年	11 × 1	3,400	37,400	租佃委員文康活動費。
	年	1	2,400,000	2,400,000	區里公共設施環境改善。

區公所業務—業務管理

區公所業務—業務管理

# 高雄市大寮區公所

## 歲出計畫說明提要與各項費用明細表

中華民國113年度

單位：新臺幣元

用途別科目	單位	數量	單價	預算數	說 明	
區公所業務—業務管理	人x月	24 x 12	240	69,120	租佃委員及調解委員報費。 (調解委員13人，租佃委員11人)	
	人x月	24 x 12	240	69,120	里長報費。	
	人x月	712 x 12	240	2,050,560	鄰長新聞及相關資訊取得費。	
	年	1	17,000	17,000	關懷據點及社區老人等相關業務經費。	
	里x年	24 x 1	5,500	132,000	各里睦鄰聯誼活動等經費。	
	年	1	610,000	610,000	經濟部工業局大發工業區周邊地方公共建設發展經費補助辦理潮寮、過溪、會結監視器及工具維護、環境衛生相關業務610千元。(回饋金收支對列)	
	年	1	1,320,000	1,320,000	經濟部水利署補助辦理義仁、新厝里水資源宣導活動及相關業務1,320千元。(回饋金收支對列)	
	年	1	3,341,000	3,341,000	6公尺以下道路行道樹管理維護經費。	
	2063 房屋建築養護費				161,280	
		所x年	24 x 1	6,720	161,280	里集會所及里活動中心維護。
2069 設施及機械設備養護費				330,000		
	年	1	330,000	330,000	災害防救整備、應變、復原、保養維修及電機消防器具等經費。	
2072 國內旅費				49,000		
	年	1	49,000	49,000	役政業務出差旅費。	
3000 設備及投資				2,920,000	收支併列2,920,000元	
3015 公共建設及設施費				2,690,000		
	年	1	2,690,000	2,690,000	經濟部工業局大發工業區周邊地方公共建設發展經費補助辦理潮寮、過溪、會結里公共設施等2,690千元。(回饋金收支對列)	
3020 機械設備費				30,000		
	年	1	30,000	30,000	經濟部水利署補助辦理政府機關購置機械及設備30千元。	

區公所業務—業務管理

# 高雄市大寮區公所

## 歲出計畫說明提要與各項費用明細表

中華民國113年度

單位：新臺幣元

用途別科目	單位	數量	單價	預算數	說 明
					(回饋金收支對列)
3035 雜項設備費	年	1	200,000	200,000	台電輸變電促協金(運轉中)補助辦理政府機關購置設備200千元。(回饋金收支對列)
4000 獎補助費				27,228,000	市款17,088,000元，收支併列10,140,000元
4025 政府機關間之補助	年	1	340,000	340,000	中油公司捐助辦理政府機關公益活動340千元。(回饋金收支對列)
	年	1	250,000	250,000	台電輸變電促協金(運轉中)捐助辦理新厝分校學童營養午餐250千元。(回饋金收支對列)
4040 對國內團體之捐助	年	1	5,500,000	5,500,000	中油公司補助社區發展協會、公益社福團體等辦理教育、學術、文化、體育、康樂等地方公益活動5,500千元。(回饋金收支對列)
	年	1	2,290,000	2,290,000	台電輸變電促協金(運轉中)補助社區發展協會、公益社福團體等辦理重陽節禮金、重陽節餐會、社區、團體、文化、康樂、觀摩等活動2,290千元(回饋金收支對列)
4090 其他補助及捐助	年	1	1,760,000	1,760,000	台電輸變電促協金(運轉中)捐助辦理年初設籍新厝里居民生活扶助金1,760千元。(回饋金收支對列)
	人x月	712 x 12	2,000	17,088,000	鄰長工作協助費。

區公所業務—業務管理

區公所業務—業務管理



# 高雄市大寮區公所

## 歲出計畫說明提要與各項費用明細表

中華民國113年度

單位：新臺幣元

基層建設—小型工程	業務計畫及工作計畫 名稱與編號	58023130201 基層建設-小型工程	承辦 單位	經建課	預算 金額	24,602千元	基層建設—小型工程
歲出計畫說明	<p>一、計畫內容： 為配合市政發展加速改善民眾生活環境，積極辦理基層建設小型工程案件。</p> <p>二、預期成果： 基層建設小型工程案件迅速辦理，將可促進地方發展，改善民眾居住環境，增進民眾對政府向心力。</p>						
	用途別科目	單位	數量	單價	預算數	說 明	
	合計				24,602,000	市款14,062,000元，收支併列10,540,000元	
	3000 設備及投資				24,602,000	市款14,062,000元，收支併列10,540,000元	
	3015 公共建設及設施費				24,602,000		
		年	1	9,526,000	9,526,000	修建6公尺以下巷道工程等。	
		年	1	4,536,000	4,536,000	6公尺以下道路維護費。	
		年	1	5,840,000	5,840,000	自來水公司第七區管理處補助辦理大寮區各里道路排水、景觀綠美化、公共設施、環境改善及道路銜牌等公共工程5,840千元。(回饋金收支對列)	
		年	1	3,500,000	3,500,000	台電輸變電促協金(運轉中)補助辦理本區各項公共工程及設施3,500千元。(回饋金收支對列)	
		年	1	1,200,000	1,200,000	經濟部水利署補助辦理義仁、新厝里公共建設1,200千元。(回饋金收支對列)	

# 高雄市大寮區公所

## 各項費用彙計表

中華民國113年度

單位：新臺幣千元

工作計畫名稱及編號	37023130101 行政管理	37023130401 業務管理	58023130201 小型工程	合 計		
第一、二級用途別 科目名稱及編號						
合 計	103,724	57,092	24,602	185,418		
100000人事費	79,695	2,646		82,341		
101500法定編制人員待遇	50,934			50,934		
102000約聘僱人員待遇		1,890		1,890		
102500技工及工友待遇	2,866			2,866		
103000獎金	17,385	225		17,611		
103500其他給與	1,268	84		1,352		
104000加班費	2,074	90		2,164		
105000退休離職儲金		113		113		
105500保險	5,168	244		5,412		
200000業務費	23,879	24,298		48,177		
200300教育訓練費	81			81		
200600水電費		1,215		1,215		
200900通訊費		409		409		
201800資訊服務費		180		180		
202400稅捐及規費	25			25		
202700保險費	39			39		
203300臨時人員酬金	1,125	8,352		9,477		
203600按日按件計資酬金		646		646		
205100物品	732	22		755		
205400一般事務費	21,106	12,934		34,040		
206300房屋建築養護費		161		161		
206600車輛及辦公器具養護費	50			50		
206900設施及機械設備養護費	400	330		730		
207200國內旅費	102	49		151		
209300特別費	218			218		
300000設備及投資		2,920	24,602	27,522		
301500公共建設及設施費		2,690	24,602	27,292		
302000機械設備費		30		30		
303500雜項設備費		200		200		
400000獎補助費	150	27,228		27,378		

# 高雄市大寮區公所

## 各項費用彙計表

中華民國113年度

單位：新臺幣千元

工作計畫名稱及編號	37023130101 行政管理	37023130401 業務管理	58023130201 小型工程	合 計		
第一、二級用途別 科目名稱及編號						
402500政府機關間之補助		590		590		
404000對國內團體之捐助		7,790		7,790		
408500獎勵及慰問	150			150		
409000其他補助及捐助		18,848		18,848		

# 高雄市大寮區公所

## 歲出一級用途別科目分析表

中華民國113年度

單位：新臺幣千元

名稱及編號	合計	經常支出						資本支出					
		人事費	業務費	獎補助費	債務費	預備金	小計	人事費	業務費	設備及投資	獎補助費	預備金	小計
合計	185,418	82,341	48,177	27,378			157,896			27,522			27,522
37023130000 民政支出	160,816	82,341	48,177	27,378			157,896			2,920			2,920
37023130100 一般行政	103,724	79,695	23,879	150			103,724						
37023130101 行政管理	103,724	79,695	23,879	150			103,724						
37023130400 區公所業務	57,092	2,646	24,298	27,228			54,172			2,920			2,920
37023130401 業務管理	57,092	2,646	24,298	27,228			54,172			2,920			2,920
58023130000 交通支出	24,602									24,602			24,602
58023130200 基層建設	24,602									24,602			24,602
58023130201 小型工程	24,602									24,602			24,602

# 高雄市大寮區公所

## 資本支出分析表

中華民國113年度

單位：新臺幣千元

名稱及編號	合計	設備及投資								其他資本支出	
		土地	房屋建築及設備	公共建設及設施	機械設備	運輸設備	資訊軟體設備	雜項設備	權利		投資
合計	27,522			27,292	30			200			
37023130400 區公所業務	2,920			2,690	30			200			
37023130401 業務管理	2,920			2,690	30			200			
58023130200 基層建設	24,602			24,602							
58023130201 小型工程	24,602			24,602							

# 高雄市大寮區公所

## 人 事 費 彙 計 表

中華民國113年度

單位：新臺幣元

類別	預算員額	全年度人事費											備註	
		民意代表待遇	政務人員待遇	法定編制人員待遇	約聘僱人員待遇	技工及工友待遇	獎金	其他給與	加班費	退休退職給付	退休離職儲金	保險		合計
合計	85			50,933,700	1,890,018	2,865,660	17,610,810	1,352,000	2,164,000		112,880	5,411,932	82,341,000	含留用課長1人。加班費90000元。
正式員額	74			50,933,700			16,697,080	1,156,000	1,952,000			4,793,860	75,532,640	
職員	74			50,933,700			16,697,080	1,156,000	1,952,000			4,793,860	75,532,640	
約聘僱人員	4				1,890,018		225,350	84,000			112,880	243,752	2,556,000	
技工	2					800,640	200,160	32,000	36,000			109,024	1,177,824	
駕駛	1					400,320	116,760	16,000	18,000			54,336	605,416	
工友	4					1,664,700	371,460	64,000	68,000			210,960	2,379,120	
其他人事費									90,000				90,000	

高雄市大寮區公所

約聘僱人員費用分析表

中華民國113年度

單位：新臺幣元

科目				名稱及編號	約聘人員 (人*月)	約僱人員 (人*月)	全年度預算數	說明
款	項	目	節					
				合計			2,556,000	包括約聘僱人員待遇1,890,018元、年終工作獎金225,350元、未休假加班費0元、保險費243,752元、離職儲金112,880元及休假補助84,000元。
02				0002000000 高雄市政府主管			2,556,000	
	023			0002313000 高雄市大寮區公所			2,556,000	
		02		3702313040 區公所業務			2,556,000	
			01	37023130401 業務管理			2,556,000	
						4x12	2,556,000	約僱人員4人。

# 高雄市大寮區公所

## 公務車輛明細表

中華民國113年度

單位：新臺幣元

業務計畫 及工作計 畫名稱	車輛 數	車輛 種類	乘客 人數 (不含 司機)	購置 年月	汽缸總 排氣量 (立方 公分)	牌照稅 (全年)	燃料使 用費 (全年)	油料費(全年)			養 護 費	車輛 保 險 費	車輛 檢 驗 費	備註
								數量 (公升)	單價 (元)	金額				
一般行政 行政管理		現有車輛				7,120	17,880			227,277	50,420	38,744		
	1	小客車	4	11104	1800	7,120	6,180	1,668	32.6	54,377	8,300	2,483	車號:BJG-2061	
	1	重型機車	1	09711	124		450	204	32.6	6,650	1,620	711	車號:565-ENG	
	1	重型機車	1	09711	124		450	204	32.6	6,650	1,620	711	車號:572-ENG	
	1	重型機車	1	09711	124		450	204	32.6	6,650	1,620	711	車號:580-ENG	
	1	重型機車	1	09711	124		450	204	32.6	6,650	1,620	711	車號:582-ENG	
	1	重型機車	1	09711	124		450	204	32.6	6,650	1,620	711	車號:590-ENG	
	1	重型機車	1	09711	124		450	204	32.6	6,650	1,620	711	車號:591-ENG	
	1	重型機車	1	09711	124		450	204	32.6	6,650	1,620	711	車號:593-ENG	
	1	重型機車	1	09711	124		450	204	32.6	6,650	1,620	711	車號:595-ENG	
	1	重型機車	1	09711	124		450	204	32.6	6,650	1,620	711	車號:597-ENG	
	1	重型機車	1	09711	124		450	204	32.6	6,650	1,620	711	車號:598-ENG	
	1	重型機車	1	09711	124		450	204	32.6	6,650	1,620	711	車號:600-ENG	
	1	重型機車	1	09711	124		450	204	32.6	6,650	1,620	711	車號:602-ENG	
	1	重型機車	1	09711	124		450	204	32.6	6,650	1,620	711	車號:603-ENG	
	1	重型機車	1	09711	124		450	204	32.6	6,650	1,620	711	車號:605-ENG	
1	重型機車	1	09711	124		450	204	32.6	6,650	1,620	711	車號:606-ENG		



# 高雄市大寮區公所

## 公務車輛明細表

中華民國113年度

單位：新臺幣元

業務計畫 及工作計 畫名稱	車輛 數	車輛 種類	乘客 人數 (不含 司機)	購置 年月	汽缸總 排氣量 (立方 公分)	牌照稅 (全年)	燃料使 用費 (全年)	油料費(全年)			養 護 費	車輛 保 險 費	車輛 檢 驗 費	備註
								數量 (公升)	單價 (元)	金額				
	1	重型機車	1	09711	124		450	204	32.6	6,650	1,620	711		車號:607-ENG
	1	重型機車	1	09711	124		450	204	32.6	6,650	1,620	711		車號:609-ENG
	1	重型機車	1	09711	124		450	204	32.6	6,650	1,620	711		車號:610-ENG
	1	重型機車	1	09711	124		450	204	32.6	6,650	1,620	711		車號:612-ENG
	1	重型機車	1	09711	124		450	204	32.6	6,650	1,620	711		車號:616-ENG
	1	重型機車	1	09711	124		450	204	32.6	6,650	1,620	711		車號:617-ENG
	1	重型機車	1	09901	100		450	204	32.6	6,650	1,620	711		車號:038-BDM
	1	重型機車	1	10007	124		450	204	32.6	6,650	1,620	711		車號:196-MBK
	1	重型機車	1	10007	124		450	204	32.6	6,650	1,620	711		車號:200-MBK
	1	重型機車	1	10007	124		450	204	32.6	6,650	1,620	711		車號:203-MBK
	1	重型機車	1	10007	124		450	204	32.6	6,650	1,620	711		車號:219-MBK
	25	電動機車	1	11009	40馬力以下							17,775		ENZ-3269至 ENZ-3273， ENZ-3275至 ENZ-3283， ENZ-3285至 ENZ-3287， ENZ3289， ENZ3291至ENZ- 3293，ENZ3295 至ENZ-3298
		合計				7,120	17,880			227,277	50,420	38,744		

歲出按職能及經

中華民國113

職能別分類	經濟性分類	經常支出							資本支出					
		受僱人員報酬	購買商品及勞務支出	債務利息	土地租金支出	經常移轉			經常支出合計	投資及增資				
						對企業	對非營利及民間機構	對政府		對國外	對營業基金	對非營業特種基金	對民間企業	
總計		92,494	38,614					26,788			157,896			
01 一般公共事務		92,494	38,614					26,788			157,896			
02 防衛														
03 公共秩序與安全														
04 教育														
05 保健														
06 社會安全與福利														
07 住宅及社區服務														
08 娛樂、文化與宗教														
09 燃料與能源														
10 農、林、漁、牧業														
11 礦業、製造業及營造業														
12 運輸及通信														
13 其他經濟服務														
14 環境保護														
15 其他支出														

寮區公所

濟性綜合分類表

年度

單位：新臺幣千元

資本支出														總計
資本移轉				土地購入	無形資產購入	固定資本形成						資本支出合計		
對企業	對非營利及民間機構	對政府	對國外			住宅	非住宅房屋	營建工程	運輸工具	資訊軟體	其他設備及機器		土地改良	
								27,292				230	27,522	185,418
								2,690				230	2,920	160,816
								24,602					24,602	24,602