

檔 號：

保存年限：

## 高雄市那瑪夏區公所 公告

發文日期：中華民國111年6月20日  
發文字號：高市那區主字第11130832300號  
附件：

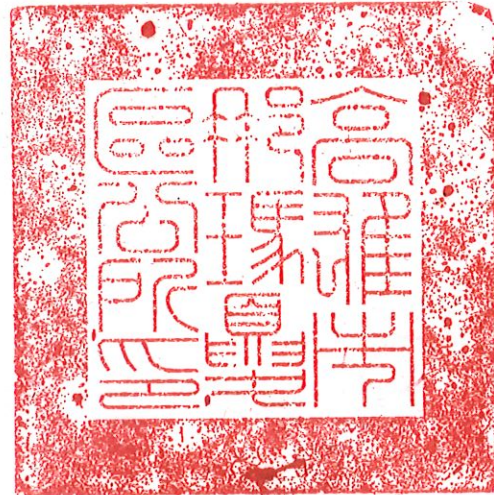

主旨：公告高雄市那瑪夏區109年度總決算。

依據：依據地方制度法第42條第2項辦理。

公告事項：公告「歲入歲出簡明比較分析表」、「歲入歲出性質及餘絀簡明比較分析表」及「收支簡明比較分析表」各乙份。

裝

訂

線

中華民國 109 年度

(109年 1月 1日至 109年 12月 31日)

# 高雄市那瑪夏區總決算

高雄市那瑪夏區公所編

# 高雄市那瑪夏區總決算 歲入歲出簡明比較分析表

中華民國109年度

單位：新臺幣元

項 目	預 算 數 (1)	決 算 數 (2)	比 較 增 減 數 (3)=(2)-(1)	百 分 比	
				增 減 (%) (4)=(3)/(1)	占 決 算 總 額 (%)
一、歲入合計	175,128,000	165,112,489	-10,015,511	-5.72%	100%
07. 財產收入	24,000	12,204	-11,796	-49.15%	0.01%
09. 補助及協助收入	166,364,000	158,535,768	-7,828,232	-4.71%	96.02%
10. 捐獻及贈與收入	8,240,000	5,999,377	-2,240,623	-27.19%	3.63%
12. 其他收入	500,000	565,140	65,140	13.03%	0.34%
二、歲出合計	177,978,000	157,913,967	-20,064,033	-11.27%	100%
01. 一般政務支出	62,723,000	51,229,563	-11,493,437	-18.32%	32.44%
02. 教育科學文化支出	11,948,000	9,387,043	-2,560,957	-21.43%	5.94%
03. 經濟發展支出	82,820,000	79,338,539	-3,481,461	-4.2%	50.24%
04. 社會福利支出	1,619,000	1,418,928	-200,072	-12.36%	0.9%
05. 社區發展及環境保護 支出	12,825,000	12,044,496	-780,504	-6.09%	7.63%
06. 退休撫卹支出	3,303,000	2,799,553	-503,447	-15.24%	1.77%
08. 補助及其他支出	2,740,000	1,695,845	-1,044,155	-38.11%	1.07%
三、歲入歲出餘絀	-2,850,000	7,198,522	10,048,522	-352.58%	

# 高雄市那瑪夏區總決算

## 歲入歲出性質及餘絀簡明比較分析表

中華民國109年度

單位：新臺幣元

項 目	本 年 度 決 算 數		上 年 度 決 算 數		前 年 度 決 算 數	
	金 額	%	金 額	%	金 額	%
一、經常門						
(一) 歲入	165,112,489	100.00	161,345,420	100.00		
1. 直接稅收入						
2. 間接稅收入						
3. 賦稅外收入	165,112,489	100.00	161,345,420	100.00		
(二) 歲出	80,246,944	100.00	93,012,091	100.00		
1. 一般經常支出	80,246,944	100.00	93,012,091	100.00		
2. 債務利息及事務支出						
(三) 經常門餘絀	84,865,545		68,333,329			
二、資本門						
(一) 歲入						
1. 減少資產						
2. 收回投資						
(二) 歲出	77,667,023	100.00	69,500,393	100.00		
1. 增置或擴充改良資產	77,667,023	100.00	69,500,393	100.00		
2. 增加投資						
(三) 資本門餘絀	-77,667,023		-69,500,393			
三、歲入歲出餘絀	7,198,522		-1,167,064			

高雄市那瑪夏區總決算  
收支簡明比較分析表

中華民國109年度

單位：新臺幣元

項 目	預算數 (1)	決算數 (2)	比較增減數 (3)=(2)-(1)	備註
一、收入合計	177,978,000	165,112,489	-12,865,511	
(一) 歲入	175,128,000	165,112,489	-10,015,511	
(二) 債務之舉借	-	-	-	
(三) 預計移用以前年度 歲計賸餘調節因應數	2,850,000	-	-2,850,000	
二、支出合計	177,978,000	157,913,967	-20,064,033	
(一) 歲出	177,978,000	157,913,967	-20,064,033	
(二) 債務之償還	-	-	-	
三、收支餘絀數	-	7,198,522	7,198,522	