仙旅奇緣

甲仙 好玩暢遊地圖

高雄市甲仙區公所
847 高雄市甲仙區和安里中山路50號
TEL: 07-6751002 FAX: 07-6753103
http://www.jiashian.gov.tw

105年8月編印

話說甲仙

自然環境

甲仙區位於高雄市東北端，東臨玉山山脈分水嶺與六龜區相鄰，南連杉林區，北接那瑪夏區，西以大烏山內烏山為分水嶺與臺南市南化區相鄰，東西寬5.3公里，南北長22.61公里，海拔252.06公尺（甲仙區西安里甲仙國小前檢428號水準點）。而南北有小林斷層形成狹長的楠梓仙溪貫穿本區流經杉林區、旗山區與荖濃溪匯合為高屏溪，全區面積共計119.843平方公里。

氣候

氣候因四面環山，林木蒼鬱雨量充沛，故冬暖夏涼四季如春氣候宜人，雨量初夏至初秋較多，平均以八月為最多，十二月份最少。

地質

甲仙一帶露出之岩層，幾全為中新世沉積岩，以關刀山砂岩、十六份頁岩為主。關刀山砂岩分佈於小林以南楠梓仙溪（旗山溪）西側之山嶺；楠梓仙溪東側除內英山嶺頂乙帶有南莊層外，悉為十六份頁岩（過去被稱為「甲仙頁岩」）。靠近內英山分水嶺附近有南北向的小林斷層，次有十張犁向斜、甲仙脊斜、阿里關向斜等平行排列，從小林附近由北向南延伸斜軸均於甲仙附近消失；由於阿里關向斜與大烏山、內烏山之間有楠梓仙溪，因此形成本區地形東西寬5.3公里內有極大變化，褶皺很多，山丘連綿，平地極少。在大田、四德、姜埔、阿里關、內芎蕉、五里埔等形成幾個階地堆積層與楠梓仙溪兩邊極少的沖積層成為本區之主要耕地。

農特產

芋頭

屬檳榔心芋的甲仙區芋頭，一年一產，質地鬆軟，美味可口，香氣四溢享譽全台！在公所與店家多樣性的研發下，發展出芋仔冰、芋泥餅、芋粿等農產品，在全國打響了芋頭品牌。

麻竹筍

甲仙區竹筍種類繁多，是全國重要產區，其中以麻竹筍產量最豐富，麻竹筍肉厚實鮮甜，口感嫩脆可口，適合製成筍干、脆筍、酸竹絲等加工品，是料理烹煮重要的食材之一。

有機青梅

甲仙區的梅子產量是全台最多，區域涵蓋甲仙、桃源、那瑪夏等區，全台有9成的蜜餞原料都是來自這裡，可製成脆梅、蜜餞梅、紫蘇梅、梅醋、梅酒等零嘴及養生保健食品。

濃情蜜意 甲級仙品 知名伴手禮

【芋頭冰】
濃郁香Q的芋頭冰，甜而不膩，是來甲仙必嚐的首選。

【芋頭條】
新鮮芋頭切長條，經高溫油炸，有多種口味，是全家都適合的零嘴。

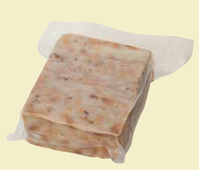

【芋粿】
放到鍋子煎到金黃酥脆或電鍋蒸煮，就能品嚐芋頭最清香的美味。

【芋頭手工蛋捲】
純手工製成，還有顆粒口感，爽口脆香，滿足挑嘴的老饕。

【芋泥餅】
金黃酥皮包著鮮甜芋泥內餡，顯現多層次的香濃紮實綿密口感。

【脆筍】
選用較大的麻竹筍製成，滑嫩爽脆，是料理中重要的食材。

【梅精】
以有機新鮮青梅循古法提煉的養生健康食品，是絕佳的伴手禮。

【梅醋】
以有機認證新鮮青梅，自然熟成循古法釀造，是養生的最佳拍檔。

【酵素】
採用自然熟成有機青梅與天然紅麴為原料，含有多種酵素成分。

【梅精錠】
以有機梅精製作成錠劑，微酸微甜的口感，適合全家大小口味。

【梅精Q糖】
採梅精原料精製，口感Q軟、老少咸宜，出遊更是最佳伴侶。

【話梅】
酸酸甜甜，生津解渴，搭配綠茶及冰塊，做成冰涼好喝的梅子綠！

拔一條河的故鄉 甲級仙境暢遊

甲仙大橋

位於台20線南橫公路的甲仙大橋橫跨楠梓仙溪，是進入甲仙市區的入口。2008年因辛樂克颱風重創舊橋，2010年6月新的甲仙大橋終於落成啟用，重建的甲仙大橋兼具交通與景觀功能。

橋頭有甲仙區的著名物產一芋頭的雕塑，橋身也以淺紫色迎接來往的遊客。入夜之後，優美的三拱橋身，化身為變幻二十多種色彩的全臺最大LED燈橋，在楠梓仙溪上舞動如彩虹般的燈光秀，不管白天與黑夜各有不同的迷人風姿。

甲仙頂崁～Q版神明庄

甲仙頂崁一群熱愛家鄉愛神明的年輕人，與庄頭居民共同開心募集資源、創意巧思發想神明事蹟，為沿巷舊房舊牆粉刷彩繪，期望透過Q版活潑樣貌將神明由來崁入其中，增添生氣蓬勃及新文創的挹注，為純樸的新榮社區展現活靈活現的神明映入眼簾無不眉開眼笑。

小林平埔族群文物館

「小林平埔族群文物館」的前身是「小林平埔族館」，是原高雄縣政府為了復振平埔族文化，委請研究平埔文化多年的學者劉還月教授以及小林村平埔族耆老王天路先生所籌設，於85年成立，是國內第一座以平埔歷史為主題的文物館。由於此館在莫拉克風災中遭到掩埋，後來便在重建計劃的協助推動下，另於甲仙五里埔永久屋基地重建，101年3月正式開館營運。展場隨處可見小林村民拍攝的影像及重新製作的打獵、生活工具展示，小林村民熱心地導覽述說在地的故事。

大田腳踏車阿里花巷

載著花兒去旅行一阿里花巷

104年夏天在大田里新興路42巷爆出登革熱病例，於是住於附近的居民們自發性的整頓環境並以環保、永續的概念加以設計，將廢棄腳踏車與繁花結合點綴巷弄，宛如灰姑娘變身的社區故事就此誕生，現在也成為甲仙人新的散步路徑。

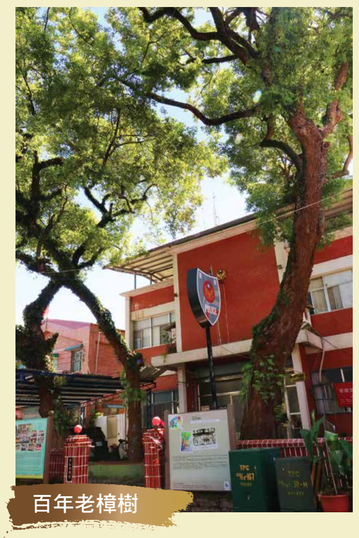

百年老樟樹

甲仙分駐所前庭三株於1906年種下的高大樟樹，枝葉散開訴說著和安老街的過往榮景，它不但吸引蟲鳥的棲身停留，也是甲仙人記憶的駐點，更是甲仙最自然的地標。

甲仙化石館

成立於民國八十三年，館內化石約三千餘件，其中包括甲仙出土兩百餘種、南臺灣各地之世代化石兩百餘種，以及國外購買的恐龍蛋化石、三葉蟲、菊石、魚類等等重要地球科學化石，深具學術觀光價值，是一個值得大家前往觀賞的重要景點。

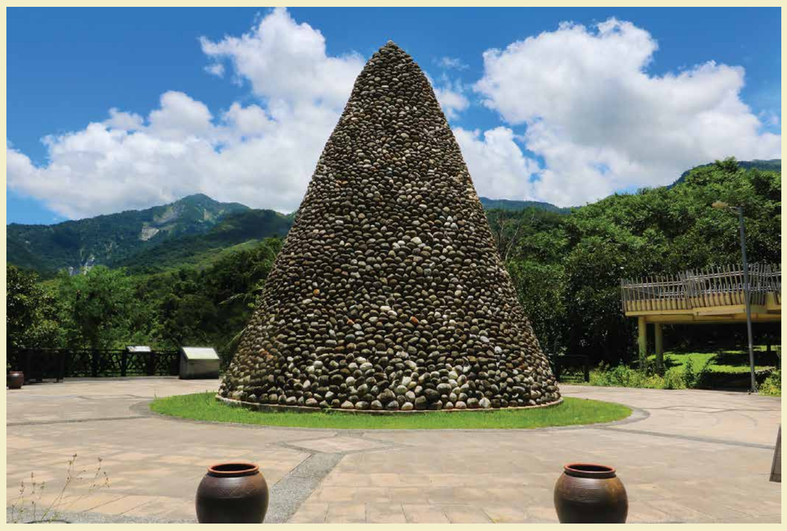

小林紀念公園

2012年完工啟用的小林村紀念公園，是為了紀念2009年8月9日凌晨莫拉克風災中遭土石掩埋的462位小林村村民。位於小林村原址南側高地，佔地約1.7公頃，建構如昔日小林村的意象，公園內種下181棵臺灣原生種山櫻花樹苗，代表逝去的181個家庭。另有追思廣場、小林公祠、眺望樓台及紀念碑等。高達九公尺的紀念碑是由風災中順流而下的獻肚山石塊堆砌而成，象徵給予村民新生及重建的力量。

甲仙350高地

海拔350公尺高的「350高地」是適合一般遊客來體驗的森林步道。甲仙屬盆地地形，所以在350高地制高點處，可俯瞰整個甲仙街區，入口處至制高點觀山亭，一路兩側有小葉欖仁遮蔭，加上步道為平緩水泥路，單程僅需七分鐘腳程，過程輕鬆而不費力。每年四至六月是台灣魔芋和密毛魔芋開花期，還有台灣魔芋結著寶藍色果實，也是來此步行的一大驚喜。

六義山

六義山海拔約784公尺，為高雄甲仙與台南南化的界山，日治時期就是熱門的登山路線。步道沿山脊開發，仿日治時期古道開鑿而成，全長約4.35公里；共有4處登山入口，由北至南分別為四德、公館、百葉與紫霞入口，縱走單程約花費3小時。步道沿途林蔭鬱蔽，四季呈現不同風貌。

陳家香草園

位於竹山巷的陳家香草園，是在八八風災後，甲仙觀光遭受重創，在地子弟一陳誌誠有感而發於甲仙需重新關注土地的價值，改變觀光型態，經過多年的努力，香草園已通過「有機轉型期認證」，園區內有近20種香草，鳳梨鼠尾草、迷迭香、薰衣草、甜菊、檸檬馬鞭草、香蜂草等多種香草植物，更是許多高級餐廳的選用食材。除了提供觀賞，也提供社區、學校及團體來參加香草體驗行程，並不時舉辦各式體驗活動，豐富甲仙觀光多元型態。

貓巷

以貓咪為主角的貓巷，由公所邀請在地藝術家陳正利、馬若珊老師帶領國小、國中、社區及里民共同創作，一同接力彩繪，打造出一條獨一無二的彩繪貓巷弄，巷弄間除了龍貓與財神貓等外來卡通貓互別苗頭，不時還有真貓走動覓食，最特別的是貓巷上方懸掛五彩繽紛的雨傘，點綴滿貓巷的天空。把天空點綴成炫麗的彩虹色澤，像極了葡萄牙阿格達城裡的雨傘裝置藝術，隱身甲仙郵局旁的貓巷，絕對讓你逛到賴著不肯離開甲仙唷。

百年茄苳老樹

百年茄苳老樹位於和安里竹山巷，樹齡約120至200歲之間，與樹旁的古井同期。茄苳老樹樹圍約600公分，根幹枝節盤屈交錯，更撐開一片茂盛的綠蔭，佇立在大地，被當地居民視為契父（養父）祭拜，家中若有小孩子體弱多病或難管教，都會認老茄苳為契父。

甲仙元宋太祖宮

民國94年，由宮主蔡素貞女士創立，占地5000坪，視野廣闊、靈氣滿溢。該聖地係由紫微慈善會眾信徒刻苦奉獻，草創初期建行宮一座，行宮係由劦茂金屬有限公司董事戮力興建，輔以廂房提供眾信生活所需，眾信於此聖地同心共力，不單修己，亦致力於甲仙災區之救援，投以綿薄之力。 後於民國99年，興建天壇，欲以之為蒼生祈福、供以修性、心靈寄託。

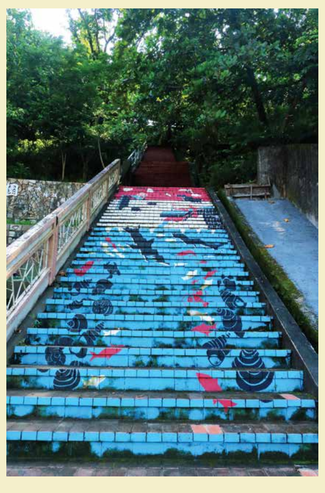

甲仙公園

位於甲仙市區東方的鯉魚山上，這座山因外形酷似鯉魚而得名。說到甲仙區，許多人的第一印象都是芋頭、竹筍、青梅，其實甲仙有著一段鮮為人知的歷史，西元1895年，中日甲午戰爭後，簽訂馬關條約，將台、澎、金、馬割讓給日本，日本採取高壓統治手段，民風淳樸個性善良的台灣人民憤而起義，是為「西來庵事件」，又稱「噍吧哖事件」，後人為了感念抗日烈士，在此修建紀念碑，如今甲仙公園綠蔭蒼蒼，更是許多在地居民晨昏休閒、運動的好去處。

和安彩繪巷

甲仙區的另外一處桃花園，自甲仙街上步行五至十分鐘經過彩虹噴水步道到和安社區竹山巷，由甲仙學子提計畫申請社會局經費，號召社區民眾及返鄉學子共同努力創作，不同於貓巷的是，這裡的壁畫融入了濃厚的甲仙人文風情，每一面牆壁都有一段故事，凝聚著甲仙人的心，更為老社區注入一股活力，重新展現新生風采。

靈隱寺

靈隱寺位於本區寶隆里，寺地約九分，從高處觀看，形如甘露葫蘆。於民國80年前往大陸杭州天臺山靈隱寺乞香，並恭請濟公活佛金身回台灣普化眾生，是靈隱寺鎮寺之寶。在本寺正門約十公尺處，有一口奇妙無比的老古井，神奇的井水乎您感受濟公活佛的神威浩大，九華山請回來的地藏菩薩，還有千佛殿千佛環繞的景象，看起來實在是非常莊嚴。

龍鳳寺

龍鳳寺前身為龍鳳山清善壇，民國45年，康三德先生親自到旗山鎮妙蓮庵求請濟公菩薩奉祀，康三德一片誠心善意，連獲濟公菩薩予以十餘筊杯，於現址創建龍鳳山清善壇，民國55年8月15日動工興建大雄寶殿，各地信徒傾心襄贊，並更名為龍鳳山龍鳳寺。本寺聞名全台，香客絡繹不絕，且經常配合政府辦理公益慈善事業及推行文化建設工作，歷年均受表揚，成績斐然。

甲仙鎮海軍墓

位於小林里，屬三級古蹟。清光緒12年(1886)間，鎮海軍提督楊金龍、臺灣鎮總兵章高元，奉命開闢小林至三民鄉道路以及連接六龜、台東的橫貫公路，後來因為夏季炎熱、山中瘴氣過重，造成軍士兵多數水土不服，病歿者百餘人，後葬於營壘東側，現存者有85座之多，即為鎮海軍墓。墓碑石材多取自附近的板岩、砂岩，墓碑有銘文書寫者僅27座，書寫方式各異，且銘文由尖物刻出，簡樸有力。似乎從中可以看到當年官兵袍澤相互照顧，遠赴異鄉開墾，最後為國捐軀的偉大情操。

甲仙地區農會青梅食品工廠

青梅為高雄主要農產品之一，產量更是全台之冠，甲仙地區農會於2008年設立青梅加工廠，契作有機青梅，製作品質優良的有機梅精、有機梅精醬油、黃梅和風醬、黃梅酵素、梅醋等相關產品，成功建立初雲品牌，提升高雄青梅產值。

目前正邁向觀光工廠的目標，希望提供一個讓遊客休憩，並藉以DIY體驗更了解高雄物產的場所。

甲仙逍遙遊

1 小林紀念公園
2 甲仙鎮海軍墓
3 小林平埔族群文物館
4 五里埔山豬認證手工黑糖
5 關山茄苳老樹
6 仙豆咖啡
7 甲仙化石館
8 龍鳳寺
9 甲仙區公所
10 甲仙地區農會青梅食品工廠
11 大田腳踏車阿里花巷
12 甲仙頂崁Q版神明庄
13 元宋太祖宮
14 靈隱寺
15 陳家香草花園
16 350高地
17 和安茄苳老樹
18 祖師祠
19 和安彩繪巷
20 三安宮
21 明心橋
22 糖廊
23 甲仙區衛生所
24 甲仙分駐所（百年老樟樹）
25 甲仙郵局（貓巷）
26 陳家祖厝（漾廚房）
27 甲仙地區農會
28 南橫三星旅客服務中心（甲仙展藝中心）
29 甲仙公園
30 甲仙國中
31 甲仙國小
32 甲仙大橋

建議行程

甲仙一日遊

●宗教尋訪路線

靈隱寺觀臥佛→天壇元宋太祖宮→王母宮參拜→滴水崁→甲仙公園。

●休閒文化路線

1.甲仙化石館→六義山登山步道→觀湖平台→青梅加工觀光工廠→芋冰城手作芋冰及芋餅體驗。

2.小林平埔族群文物館→小林紀念公園→平埔美食→五里埔農家拔黑糖等。

●親近自然路線

貓巷→彩虹噴水步道→和安社區彩繪→350高地健行→觀鄉亭遠眺→陳家友善香草園→香草料理動手作。

甲仙商圈

350高地

和安社區彩繪

社區體驗遊行程

●關山社區發展協會（07-6752387．0928-752116）

關山茄苳老樹與古井→震威宮與青頭獅→關山青頭獅彩繪DIY教學（or草仔粿美食DIY/青梅酵素DIY/橄欖酵素DIY）→社區風味餐→關山田園龍鬚菜採收體驗（or很慢的芭樂採果體驗）→林道漫行等

●小林社區發展協會（07-6761455．0932-951266）

小林平埔文物館→小林村紀念公園→百福餅DIY體驗（or傳統竹編漁笱DIY體驗/竹蜻蜓DIY體驗）→社區風味餐→農事割筍及醃製體驗（採果樂芭樂或百香果）→永久屋社區巡禮

●大田社區發展協會（07-6752640．0921-233279）

百年茄苳老樹→甲仙地區農會青梅食品工廠→竹鼓迎賓及竹鼓教學體驗（or筍包DIY教學）→社區風味餐→社區髒亂點改造參觀解說→和安社區彩繪→貓巷→甲仙商圈走透透

(以上行程僅供參考，活動旅程與收費方式詳情請洽各協會)

深度體驗遊行程

●甲仙小旅行

甲仙愛鄉協會 07-6754099

●村光學旅

好好 goodday 甲仙 07-6753838

甲仙市區

好吃好玩兼伴手

交通資訊

搭乘大眾運輸系統

高雄客運：

由高雄火車站搭乘直達甲仙站

興南客運：

由台南火車站搭乘至玉井站→轉甲仙站

●高雄客運

http://www.ksbus.com.tw

高雄客運甲仙站　07-6751210

●南橫三星遊客服務中心

07-6752818（甲仙客服中心）

南橫三星遊客服務中心

自行開車

北上：

高雄→國道十號→美濃→月光山隧道→杉林→台29線→甲仙

南下：

台南→新化→左鎮→玉井→台20線→南化→甲仙

店家資訊

芋冰城	雅雪芋冰城	07-6752765	高雄市甲仙區文化路76號
	吉利芋冰城	07-6753732	高雄市甲仙區文化路64號
	來來芋冰城	07-6751311	高雄市甲仙區文化路75-2號
	統帥芋冰城	07-6751256	高雄市甲仙區文化路52號
	第一家芋冰城	07-6751868	高雄市甲仙區文化路102號
	大統芋冰城	07-6751043	高雄市甲仙區文化路66號
	小奇芋冰老店	07-6751008	高雄市甲仙區中正路2號
	三冠王芋冰城	07-6751316	高雄市甲仙區文化路47號
	加美芋冰城	07-6751378	高雄市甲仙區文化路70號
	世欣芋冰城	07-6752960	高雄市甲仙區文化路90號
	世大芋冰城	07-6751333	高雄市甲仙區文化路67號
	賓夏芋冰城	07-6751258	高雄市甲仙區文化路86號
美食	觀濟素食	07-6751619	高雄市甲仙區文化路28號
	皇都飯店	07-6751461	高雄市甲仙區中正路7號
	仙香飲食店	07-6751142	高雄市甲仙區文化路75-1號
	成都飯店	07-6751239	高雄市甲仙區文化路44號
	中南飲食店	07-6752397	高雄市甲仙區文化路77號
	樂鳴食堂	07-6751488	高雄市甲仙區中正路29號
	仙座餐廳	07-6752287	高雄市甲仙區文化路71號
	福泉飯店	07-6751163	高雄市甲仙區中正路13號
	福來飯店	07-6752781	高雄市甲仙區文化路132號
	上海市便當	07-6751971	高雄市甲仙區文化路69號
	甲仙礦肉飯	07-6753111	高雄市甲仙區中正路11號
	徐財記芋粿專賣店	07-6751658	高雄市甲仙區文化路78-2號
	禎香黑白切	07-6751991	高雄市甲仙區文化路30號
其他	陳家香草園	0939-270856	高雄市甲仙區竹山巷18-3號
	好好 good day	07-6753838	高雄市甲仙區忠孝路2號
	五里埔山豬認證手工黑糖	0986-949752	高雄市甲仙區小林里五里路38巷5號
	仙豆咖啡	0911700761	高雄市甲仙區關山里中興路12號
住宿	碧宮旅社	07-6751229	高雄市甲仙區文化南路18號
	全龍旅社	07-6751602	高雄市甲仙區文化路25號

家庭節水有妙招

節約每度水 省水 一起來

- 妙招1：聰明消費認標章，換裝效果看得見。
- 妙招2：用水杯裝水刷牙，隨手關緊水龍頭。
- 妙招3：盆浴方式改淋浴，洗澡時間要縮短。
- 妙招4：家人洗澡應連續，節省熱水前水量。
- 妙招5：碗盤油污先擦拭，盆槽裝水來洗濯。
- 妙招6：回收洗澡洗衣水，沖廁拖地真節水。
- 妙招7：控制適量洗滌物，分類洗濯才省水。
- 妙招8：漏水檢查要定期，發現漏水快維修。
- 妙招9：洗車水桶加海綿，用水擦車就對了。
- 妙招10：植物澆水應適量，早晚蒸發量少時。

甲仙區公所與您一同珍惜水資源

廣告