114年高雄市甲仙區

水資源宣導 暨 災害防救手冊

附錄：114年農民曆

指導單位：經濟部水利署、農業部農村發展及水土保持署
主辦單位：高雄市政府、高雄市政府民政局
承辦單位：高雄市甲仙區公所
協辦單位：區內各機關、團體

甲仙區公所

甲仙時光

甲仙區公所　關心您

廣告

中華民國 114 年 2025乙巳年
政府行政機關辦公日曆表

●上班日 ●放假日

1月

日	一	二	三	四	五	六
			1 元旦	2 初三	3 初四	4 初五
5 小寒	6 初七	7 初八	8 初九	9 初十	10 十一	11 十二
12 十三	13 十四	14 十五	15 十六	16 十七	17 十八	18 十九
19 二十	20 大寒	21 廿二	22 廿三	23 廿四	24 廿五	25 廿六
26 廿七	27 廿八	28 廿九	29 春節	30 初二	31 初三	

2月

日	一	二	三	四	五	六
						1 初四
2 初五	3 立春	4 初七	5 初八	6 初九	7 初十	8 十一
9 十二	10 十三	11 十四	12 十五	13 十六	14 十七	15 十八
16 十九	17 二十	18 雨水	19 廿二	20 廿三	21 廿四	22 廿五
23 廿六	24 廿七	25 廿八	26 廿九	27 三十	28 和平紀念日	

3月

日	一	二	三	四	五	六
						1 初二
2 初三	3 初四	4 初五	5 驚蟄	6 初七	7 初八	8 初九
9 初十	10 十一	11 十二	12 十三	13 十四	14 十五	15 十六
16 十七	17 十八	18 十九	19 二十	20 春分	21 廿二	22 廿三
23 廿四	24 廿五	25 廿六	26 廿七	27 廿八	28 廿九	29 三月
30 初二	31 初三					

4月

日	一	二	三	四	五	六
	1 初四	2 初五	3 初六	4 兒童節 清明節	5 初八	
6 初九	7 初十	8 十一	9 十二	10 十三	11 十四	12 十五
13 十六	14 十七	15 十八	16 十九	17 二十	18 廿一	19 廿二
20 穀雨	21 廿四	22 廿五	23 廿六	24 廿七	25 廿八	26 廿九
27 三十	28 四月	29 初二	30 初三			

5月

日	一	二	三	四	五	六
			1 初四	2 初五	3 初六	
4 初七	5 立夏	6 初九	7 初十	8 十一	9 十二	10 十三
11 十四	12 十五	13 十六	14 十七	15 十八	16 十九	17 二十
18 廿一	19 廿二	20 廿三	21 小滿	22 廿五	23 廿六	24 廿七
25 廿八	26 廿九	27 五月	28 初二	29 初三	30 初四	31 端午節

6月

日	一	二	三	四	五	六
1 初六	2 初七	3 初八	4 初九	5 芒種	6 十一	7 十二
8 十三	9 十四	10 十五	11 十六	12 十七	13 十八	14 十九
15 二十	16 廿一	17 廿二	18 廿三	19 廿四	20 廿五	21 夏至
22 廿七	23 廿八	24 廿九	25 六月	26 初二	27 初三	28 初四
29 初五	30 初六					

7月

日	一	二	三	四	五	六
	1 初七	2 初八	3 初九	4 初十	5 十一	
6 十二	7 小暑	8 十四	9 十五	10 十六	11 十七	12 十八
13 十九	14 二十	15 廿一	16 廿二	17 廿三	18 廿四	19 廿五
20 廿六	21 廿七	22 大暑	23 廿九	24 三十	25 閏六月	26 初二
27 初三	28 初四	29 初五	30 初六	31 初七		

8月

日	一	二	三	四	五	六
					1 初八	2 初九
3 初十	4 十一	5 十二	6 十三	7 立秋	8 十五	9 十六
10 十七	11 十八	12 十九	13 二十	14 廿一	15 廿二	16 廿三
17 廿四	18 廿五	19 廿六	20 廿七	21 廿八	22 廿九	23 處暑
24 初二	25 初三	26 初四	27 初五	28 初六	29 初七	30 初八
31 初九						

9月

日	一	二	三	四	五	六
	1 初十	2 十一	3 十二	4 十三	5 十四	6 十五
7 白露	8 十七	9 十八	10 十九	11 二十	12 廿一	13 廿二
14 廿三	15 廿四	16 廿五	17 廿六	18 廿七	19 廿八	20 廿九
21 三十	22 八月	23 秋分	24 初三	25 初四	26 初五	27 初六
28 初七	29 初八	30 初九				

10月

日	一	二	三	四	五	六
			1 初十	2 十一	3 十二	4 十三
5 十四	6 中秋節	7 十六	8 寒露	9 十八	10 十九	11 二十
12 廿一	13 廿二	14 廿三	15 廿四	16 廿五	17 廿六	18 廿七
19 廿八	20 廿九	21 九月	22 初二	23 霜降	24 初四	25 初五
26 初六	27 初七	28 初八	29 初九	30 初十	31 十一	

11月

日	一	二	三	四	五	六
						1 十二
2 十三	3 十四	4 十五	5 十六	6 十七	7 立冬	8 十九
9 二十	10 廿一	11 廿二	12 廿三	13 廿四	14 廿五	15 廿六
16 廿七	17 廿八	18 廿九	19 三十	20 十月	21 初二	22 小雪
23 初四	24 初五	25 初六	26 初七	27 初八	28 初九	29 初十
30 十一						

12月

日	一	二	三	四	五	六
	1 十二	2 十三	3 十四	4 十五	5 十六	6 十七
7 大雪	8 十九	9 二十	10 廿一	11 廿二	12 廿三	13 廿四
14 廿五	15 廿六	16 廿七	17 廿八	18 廿九	19 三十	20 十一月
21 冬至	22 初三	23 初四	24 初五	25 初六	26 初七	27 初八
28 初九	29 初十	30 十一	31 十二			

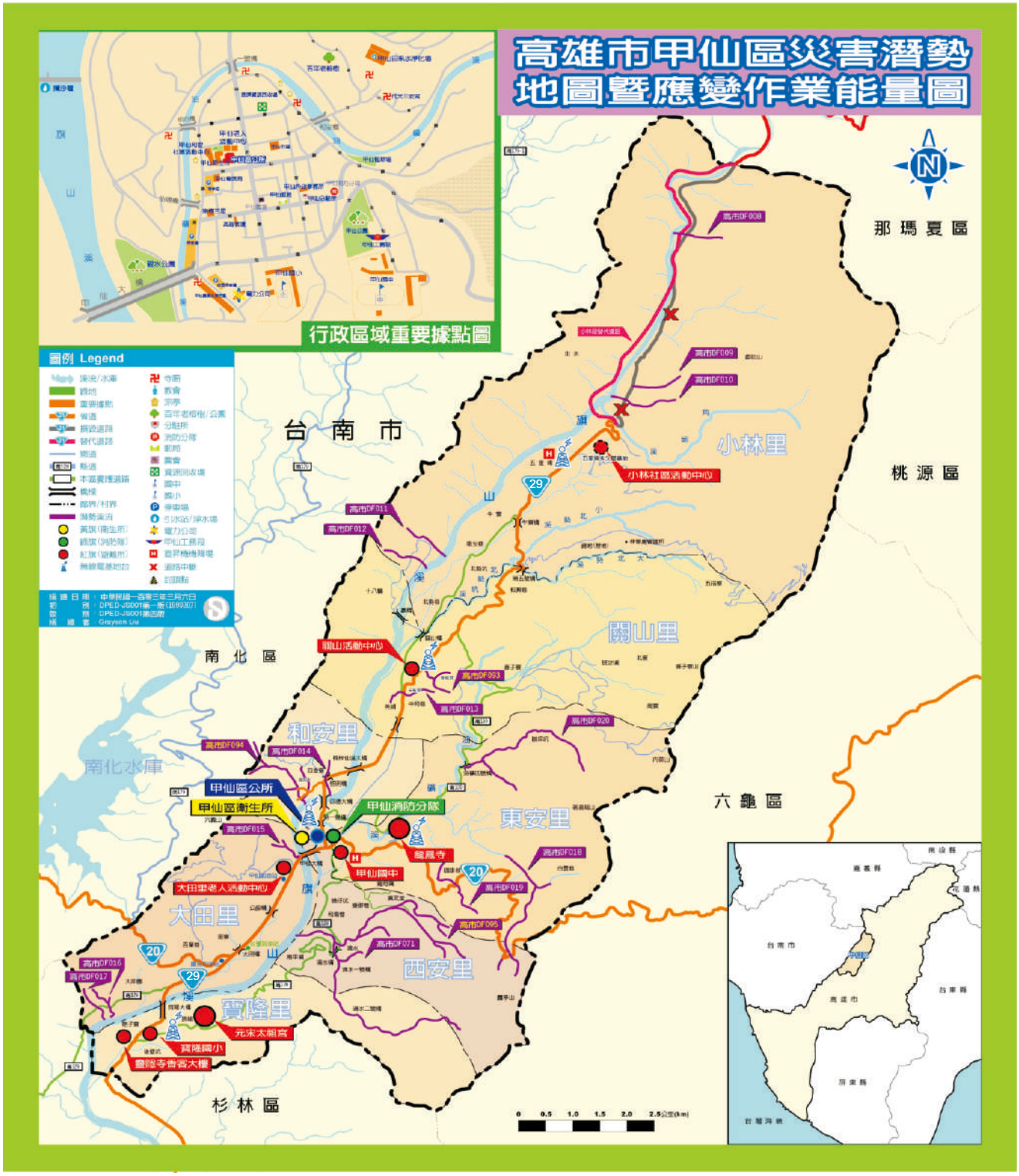
高雄市甲仙區災害潛勢
地圖暨應變作業能量圖
行政區域重要據點圖
圖例 Legend
那瑪夏區
桃源區
台南市
南化區
六龜區
杉林區
小林里
關山里
和安里
東安里
西安里
大田里
寶隆里
南化水庫
小林社區活動中心
關山活動中心
甲仙區公所
甲仙區衛生所
甲仙消防分隊
甲仙國中
鹽高寺
太田里老人活動中心
元宋太師宮
寶隆國小
寶隆寺香客大樓
高市DF008
高市DF009
高市DF010
高市DF011
高市DF012
高市DF013
高市DF014
高市DF015
高市DF016
高市DF017
高市DF018
高市DF019
高市DF020
高市DF071
高市DF093
高市DF094
高市DF095
0 0.5 1.0 1.5 2.0 2.5公里(km)

甲仙區防災緊急電話一覽表

113.11.11更新

單　　位	電　　話			傳真
甲仙區公所	6751002 (代表號)	6753893		6753101
甲仙區衛生所	6751029			6752548
甲仙分駐所	6751204			6751334
甲仙消防分隊	6751995			
甲仙清潔分隊	6752813			
甲仙救難協會	0933-654675			
交通部公路局南區養護工程分局甲仙工務段	6751014			6752631
農業部林業及自然保育署屏東分署旗山工作站甲仙分站	6751009			
甲仙區戶政事務所	6751420	6752529		6753149
自來水公司甲仙分所	6752149			
中華電信甲仙服務中心	6751433			6752300
台電甲仙服務所	6751016			6753649
甲仙地區農會	6751001			
甲仙國中	6751018			
甲仙國小	6751025			
小林國小	6761065			

高雄市甲仙區災害應變中心任務編組

組　別	組　長	任　　務
指揮官	劉德旺區長	1. 綜綜理區災害應變中心防救災事宜。 2. 接受市災害應變中心之指揮，執行重大災害應變事項。
副指揮官	劉文甲主任秘書	襄助指揮官處理區災害應變中心防救災事宜。
動員暨避難組	民政課 陳國評課長	1. 辦理災情查報及彙整傳遞、管制統計。 2. 協助災害潛勢地區民眾緊急避難、疏散撤離、統(登)記事宜。 3. 辦理國軍支援協調。 4. 辦理土石流警戒值監控及土石流災害訊息傳遞。 5. 調查農、林、牧及農田等災害損失及善後處理事項。
搶修組	經建課 蔡佳成課長	1. 執行災害搶修開口合約、機具調度。 2. 辦理道路及側溝搶修搶險工作、維生管線搶修及淹水地區抽水等相關救災事宜。
收容組	社會課 廖芳珠課長	1. 辦理臨時災民收容。 2. 救濟慰助調度等支援事宜。
行政組	秘書室 吳依蓁主任	1. 辦理救災人員、物資、器材、志工輸運、後勤調度支援。 2. 其他行政作業事宜。
搶救組	甲仙消防分隊 蕭升睿分隊長	1. 辦理災民救助及緊急救護事項。 2. 協助災民疏散撤離、災情查報。 3. 協助積水地區抽水事項。 4. 其他防救災事項。
治安組	甲仙分駐所 卓孟宗所長	1. 辦理災害現場警戒、協助災民疏散、治安維護、交通秩序管制。 2. 協助查報災情、罹難者遺體及遺物之相驗及處理。
醫護組	甲仙區衛生所 翁秀琴代理所長	1. 辦理衛生醫療、衛生消毒、防疫評估事宜。 2. 重大傷病患疏散撤離。

高雄市　甲仙區東安里　里民防災卡

單位	聯絡方式	單位	聯絡方式
甲仙區 災害應變中心	6753893	消防局	119
		警察局	110
高雄市 災害應變中心	8136119	市民服務電話	1999
		台電障礙台	1911
里長：游新儀	6751002#73 0937672079	自來水公司	1910
		中華電信	123

避難收容處所：

風水災、土石流：甲仙和安社區活動中心
備用：高雄市立甲仙國民中學、龍鳳寺

(地震：前往空曠或公園疏散為主)
(風水災：就地或前往高處避難為主)
(土石流：前往指定避難收容所避難為主)

防空疏散避難

※欲前往避難收容處所前，請先電話聯繫　甲仙區 災害應變中心確認開設後再前往。

避　難　疏　散　地　圖

高雄市　甲仙區西安里　里民防災卡

單位	聯絡方式	單位	聯絡方式
甲仙區 災害應變中心	6753893	消防局	119
		警察局	110
高雄市 災害應變中心	8136119	市民服務電話	1999
		台電障礙台	1911
里長：范姮枝	6751002#73 0928725399	自來水公司	1910
		中華電信	123

避難收容處所：

風水災、土石流：元宋太祖宮、甲仙和安社區活動中心
備用：高雄市甲仙區甲仙國民小學 、龍鳳寺

(地震：前往空曠或公園疏散為主)
(風水災：就地或前往高處避難為主)
(土石流：前往指定避難收容所避難為主)

防空疏散避難

※欲前往避難收容處所前，請先電話聯繫　甲仙區 災害應變中心確認開設後再前往。

避　難　疏　散　地

※正確災害訊息請依市政府(或中央政府)發布為主。 113年 11月11日　甲仙區公所繪編 高雄市政府印製

高雄市　甲仙區和安里　里民防災卡

單位	聯絡方式	單位	聯絡方式
甲仙區 災害應變中心	6753893	消防局	119
		警察局	110
高雄市 災害應變中心	8136119	市民服務電話	1999
		台電障礙台	1911
里長：李新福	6751002#11 0937645339	自來水公司	1910
		中華電信	123

避難收容處所：

風水災、土石流：
甲仙和安社區活動中心、甲仙社會福利服務中心
備用：龍鳳寺

(地震：前往空曠或公園疏散為主)
(風水災：就地或前往高處避難為主)
(土石流：前往指定避難收容所避難為主)

防空疏散避難

※欲前往避難收容處所前，請先電話聯繫　甲仙區 災害應變中心確認開設後再前往。

避　難　疏　散　地　圖

※正確災害訊息請依市政府(或中央政府)發布為主。　113年 11月11日　　甲仙區公所繪編 高雄市政府印製

高雄市　甲仙區大田里　里民防災卡

單位	聯絡方式	單位	聯絡方式
甲仙區 災害應變中心	6753893	消防局	119
		警察局	110
高雄市 災害應變中心	8136119	市民服務電話	1999
		台電障礙台	1911
里長：張琪	6751002#72 0921233279	自來水公司	1910
		中華電信	123

避難收容處所：

風水災、土石流：元宋太祖宮、甲仙和安社區活動中心
備用：大田老人活動中心

(地震：前往空曠或公園疏散為主)
(風水災：就地或前往高處避難為主)
(土石流：前往指定避難收容所避難為主)

防空疏散避難

※欲前往避難收容處所前，請先電話聯繫　甲仙區 災害應變中心確認開設後再前往。

避　難　疏　散　地　圖

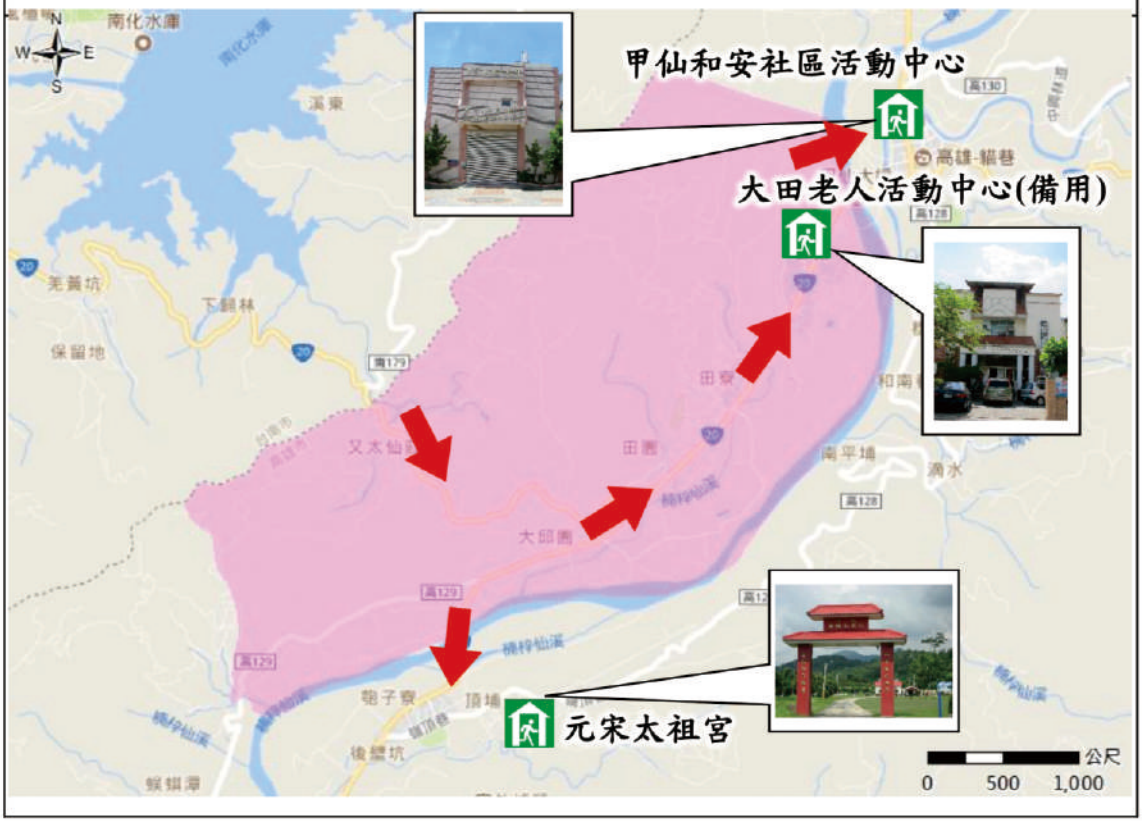

※正確災害訊息請依市政府(或中央政府)發布為主。 113年11月11日　甲仙區公所繪編 高雄市政府印製

高雄市　甲仙區寶隆里　里民防災卡

單位	聯絡方式	單位	聯絡方式
甲仙區 災害應變中心	6753893	消防局	119
		警察局	110
高雄市 災害應變中心	8136119	市民服務電話	1999
		台電障礙台	1911
里長：連英朱	6751002#72 0933284276	自來水公司	1910
		中華電信	123

避難收容處所：

風水災、土石流：元宋太祖宮
備用：靈隱寺

(地震：前往空曠或公園疏散為主)
(風水災：就地或前往高處避難為主)
(土石流：前往指定避難收容所避難為主)

防空疏散避難

※欲前往避難收容處所前，請先電話聯繫　甲仙區 災害應變中心確認開設後再前往。

避　難　疏　散　地　圖

※正確災害訊息請依市政府(或中央政府)發布為主。　113年 11月11日　　甲仙區公所繪編 高雄市政府印製

高雄市　甲仙區關山里　里民防災卡

單位	聯絡方式	單位	聯絡方式
甲仙區 災害應變中心	6753893	消防局	119
		警察局	110
高雄市 災害應變中心	8136119	市民服務電話	1999
		台電障礙台	1911
里長： 林欣鄙	6751002#14 0958385717	自來水公司	1910
		中華電信	123

避難收容處所：

風水災、土石流：甲仙和安社區活動中心
備用：關山社區活動中心、龍鳳寺

(地震：前往空曠或公園疏散為主)
(風水災：就地或前往高處避難為主)
(土石流：前往指定避難收容所避難為主)

防空疏散避難

※欲前往避難收容處所前，請先電話聯繫 甲仙區 災害應變中心確認開設後再前往。

避　難　疏　散　地　圖

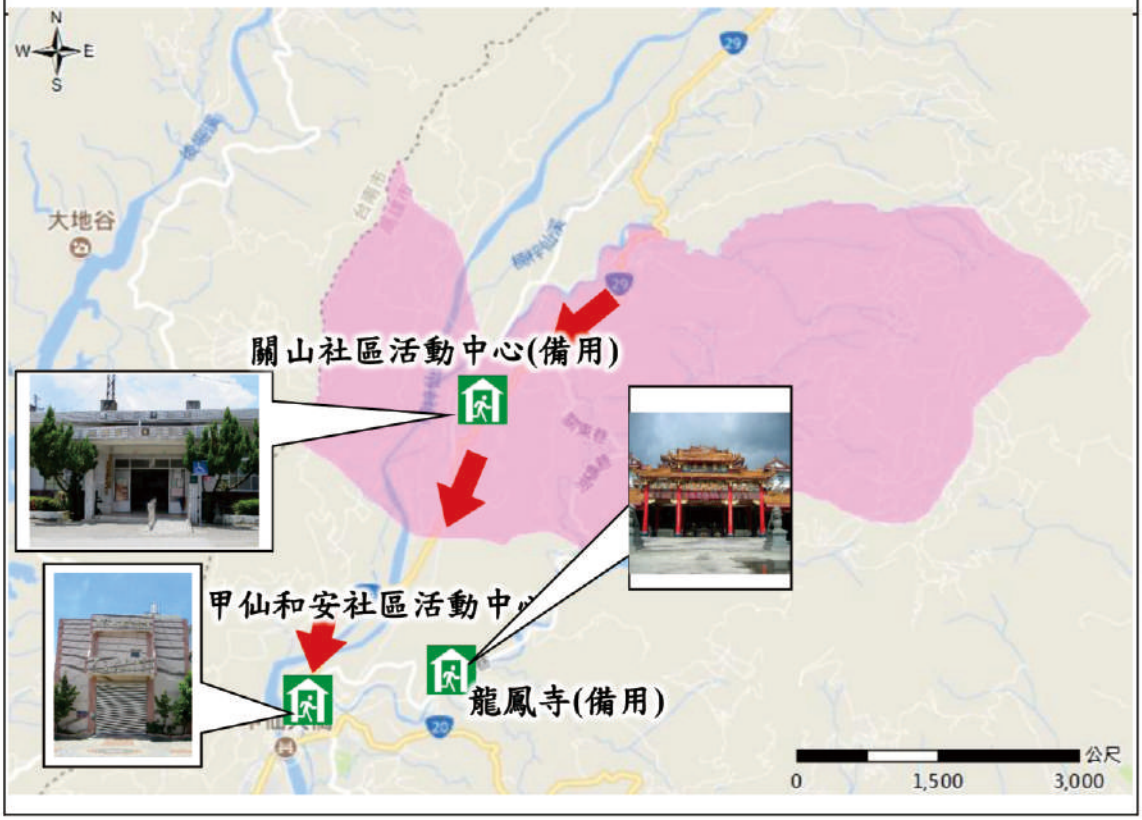

※正確災害訊息請依市政府(或中央政府)發布為主。 113年 11月11日　甲仙區公所繪編 高雄市政府印製

高雄市　甲仙區小林里　里民防災卡

單位	聯絡方式	單位	聯絡方式
甲仙區 災害應變中心	6753893	消防局	119
		警察局	110
高雄市 災害應變中心	8136119	市民服務電話	1999
		台電障礙台	1911
里長： 潘世彬	6751002#14 0915994070	自來水公司	1910
		中華電信	123

避難收容處所：

風水災：甲仙和安社區活動中心
　備用：小林社區活動中心
　　高雄市甲仙區小林國民小學
　　龍鳳寺

(地震：前往空曠或公園疏散為主)
(風水災：就地或前往高處避難為主)
(土石流：前往指定避難收容所避難為主)

防空疏散避難

※欲前往避難收容處所前，請先電話聯繫 甲仙區 災害應變中心確認開設後再前往。

避　難　疏　散　地　圖

※正確災害訊息請依市政府(或中央政府)發布為主。 113年 11月11日　　甲仙區公所繪編 高雄市政府印製

高雄市甲仙區

東安里

更新日期113.11.11

本里里長
游新儀
連絡電話
07-6751002#73
行動電話
0937-672079

災害防救資訊

災害通報單位

※ **甲仙區災害應變中心**
電話：07-6753893
※ **高雄市災害應變中心**
電話：07-8136119
※ **農村水保署臺南分署緊急應變小組**
電話：06-2688280
※ **農村水保署土石流及大規模崩塌災害應變小組**
電話：049-2394234
※ **農村水保署災情通報免付費電話**
電話：0800-246246

警消醫療單位

※ **甲仙分駐所**
地址：和安路42號
電話：07-6751204
※ **甲仙消防分隊**
地址：林森路2號
電話：07-6751995
※ **甲仙區衛生所**
地址：中山路52號
電話：07-6751029
※ **衛生福利部旗山醫院**
地址：旗山區中學路60號
電話：07-6613811

避難收容處所

甲仙和安社區活動中心
容納人數：100
地址：中山路56號
電話：0928-725399（范理事長）

高雄市立甲仙國民中學（備用）
容納人數：上課期間30、非上課期間270
地址：文化南路6號
電話：07-6751018#40

龍鳳寺(備用)
容納人數：500
地址：油礦巷3號
電話：0910-783506(康住持)

直升機起降點

甲仙國中操場
地址：文化南路6號
電話：07-6751018#40

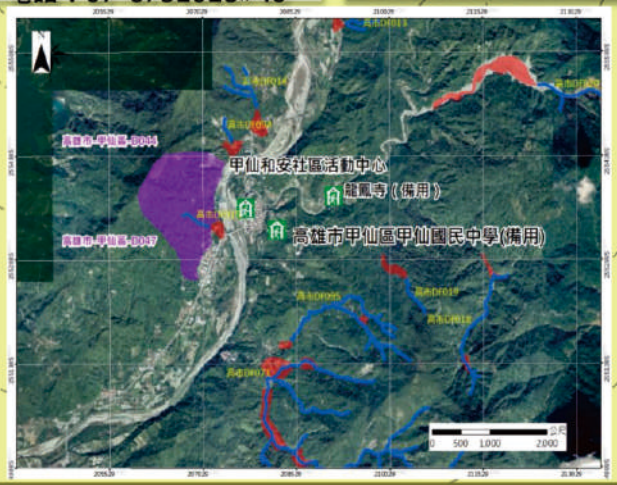

土石流警戒警報發布後，請配合區公所、里長進行疏散撤離作業

高雄市甲仙區西安里

更新日期113.11.11

本里里長
范姮枝
連絡電話
07-6751002#73
行動電話
0928-725399

災害防救資訊

災害通報單位

※ **甲仙區災害應變中心**
電話：07-6753893
※ **高雄市災害應變中心**
電話：07-8136119
※ **農村水保署臺南分署緊急應變小組**
電話：06-2688280
※ **農村水保署土石流及大規模崩塌災害應變小組**
電話：049-2394234
※ **農村水保署災情通報免付費電話**
電話：0800-246246

警消醫療單位

※ **甲仙分駐所**
地址：和安路42號
電話：07-6751204
※ **甲仙消防分隊**
地址：林森路2號
電話：07-6751995
※ **甲仙區衛生所**
地址：中山路52號
電話：07-6751029
※ **衛生福利部旗山醫院**
地址：旗山區中學路60號
電話：07-6613811

避難收容處所

- 元宋太祖宮
  容納人數：50
  地址：嶺頂巷65號
  電話：07-6752559
- 甲仙和安社區活動中心
  容納人數：100
  地址：中山路56號
  電話：0928-725399（范理事長）
- 高雄市立甲仙國民小學（備用）
  容納人數：120
  地址：文化路45號
  電話：07-6751025#140
- 龍鳳寺(備用)
  容納人數：500
  地址：油礦巷3號
  電話：0910-783506(康住持)

直升機起降點

甲仙國中操場
地址：文化南路6號
電話：07-6751018#40

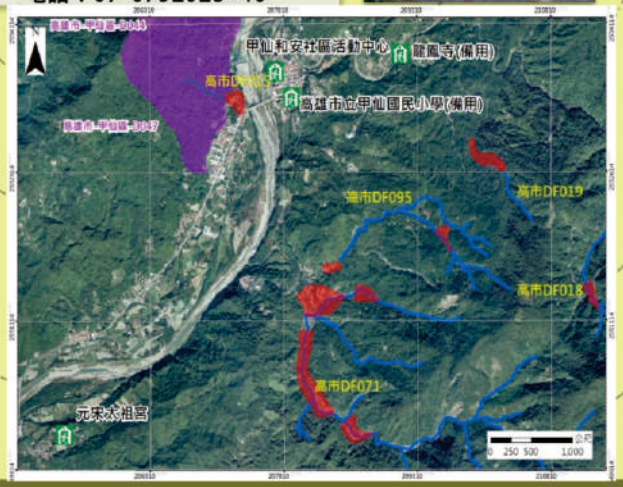

土石流警戒警報發布後，請配合區公所、里長進行疏散撤離作業

高雄市甲仙區

和安里

更新日期113.11.11

本里里長
李新福
連絡電話
07-6751002#11
行動電話
0937-645339

災害防救資訊

災害通報單位

※ **甲仙區災害應變中心**
電話：07-6753893
※ **高雄市災害應變中心**
電話：07-8136119
※ **農村水保署臺南分署緊急應變小組**
電話：06-2688280
※ **農村水保署土石流及大規模崩塌災害應變小組**
電話：049-2394234
※ **農村水保署災情通報免付費電話**
電話：0800-246246

警消醫療單位

※ **甲仙分駐所**
地址：和安路42號
電話：07-6751204
※ **甲仙消防分隊**
地址：林森路2號
電話：07-6751995
※ **甲仙區衛生所**
地址：中山路52號
電話：07-6751029
※ **衛生福利部旗山醫院**
地址：旗山區中學路60號
電話：07-6613811

避難收容處所

甲仙社會福利中心
容納人數：12
地址：中正路65之1號
電話：07-6751920

甲仙和安社區活動中心
容納人數：100
地址：中山路56號
電話：0928-725399（范理事長）

龍鳳寺(備用)
容納人數：500
地址：油礦巷3號
電話：0910-783506(康住持)

直升機起降點

甲仙國中操場
地址：文化南路6號
電話：07-6751018#40

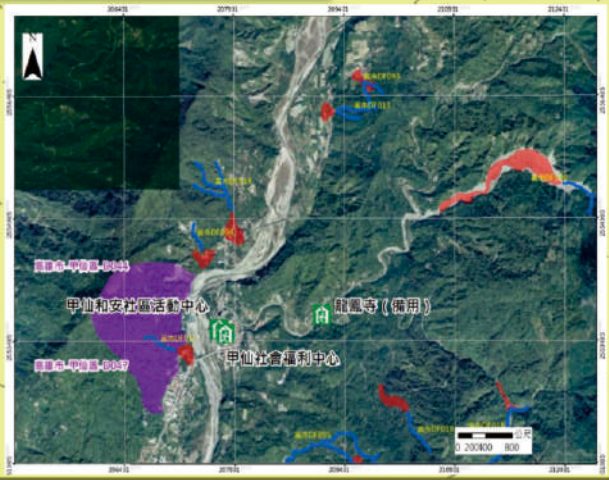

土石流警戒警報發布後，請配合區公所、里長進行疏散撤離作業

高雄市甲仙區 大田里

更新日期113.11.11

本里里長
張琪
連絡電話
07-6751002#72
行動電話
0921-233279

災害防救資訊

災害通報單位

※ **甲仙區災害應變中心**
電話：07-6753893
※ **高雄市災害應變中心**
電話：07-8136119
※ **農村水保署臺南分署緊急應變小組**
電話：06-2688280
※ **農村水保署土石流及大規模崩塌災害應變小組**
電話：049-2394234
※ **農村水保署災情通報免付費電話**
電話：0800-246246

警消醫療單位

※ **甲仙分駐所**
地址：和安路42號
電話：07-6751204
※ **甲仙消防分隊**
地址：林森路2號
電話：07-6751995
※ **甲仙區衛生所**
地址：中山路52號
電話：07-6751029
※ **衛生福利部旗山醫院**
地址：旗山區中學路60號
電話：07-6613811

避難收容處所

元宋太祖宮
容納人數：50
地址：嶺頂巷65號
電話：07-6752559

甲仙和安社區活動中心
容納人數：100
地址：中山路56號
電話：0928-725399（范理事長）

大田老人活動中心（備用）
容納人數：100
地址：新興路49-1號
電話：0921-233279（張里長）

直升機起降點

甲仙仙谷溫泉旁空地
地址：文化路65號之1
電話：-

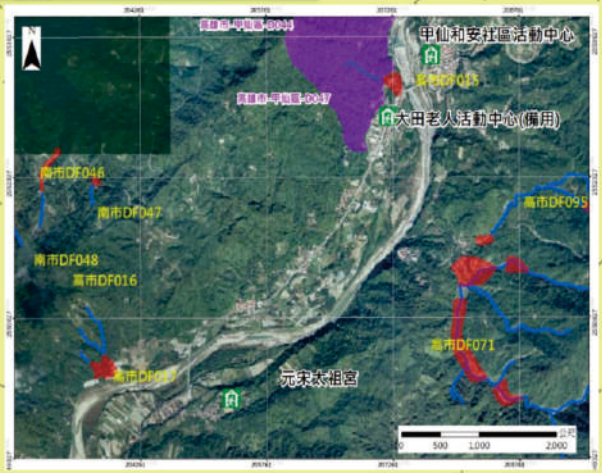

土石流警戒警報發布後，請配合區公所、里長進行疏散撤離作業

高雄市甲仙區

關山里

更新日期113.11.11

本里里長
林欣郿
連絡電話
07-6751002#14
行動電話
0958-385717

災害防救資訊

災害通報單位

※ **甲仙區災害應變中心**
電話：07-6753893

※ **高雄市災害應變中心**
電話：07-8136119

※ **農村水保署臺南分署緊急應變小組**
電話：06-2688280

※ **農村水保署土石流及大規模崩塌災害應變小組**
電話：049-2394234

※ **農村水保署災情通報免付費電話**
電話：0800-246246

警消醫療單位

※ **甲仙分駐所**
地址：甲仙區和安街42號
電話：07-6751204

※ **甲仙消防分隊**
地址：林森路2號
電話：07-6751995

※ **甲仙區衛生所**
地址：中山路52號
電話：07-6751029

※ **衛生福利部旗山醫院**
地址：旗山區中學路60號
電話：07-6613811

避難收容處所

甲仙和安社區活動中心
容納人數：100
地址：中山路56號
電話：0928-725399（范理事長）

關山社區活動中心（備用）
容納人數：80
地址：中興路17號
電話：0956-557319（潘理事長）

龍鳳寺(備用)
容納人數：500
地址：油礦巷3號
電話：0910-783506(康住持)

直升機起降點

舊中興國小操場
地址：中興路39號
電話：07-6751025

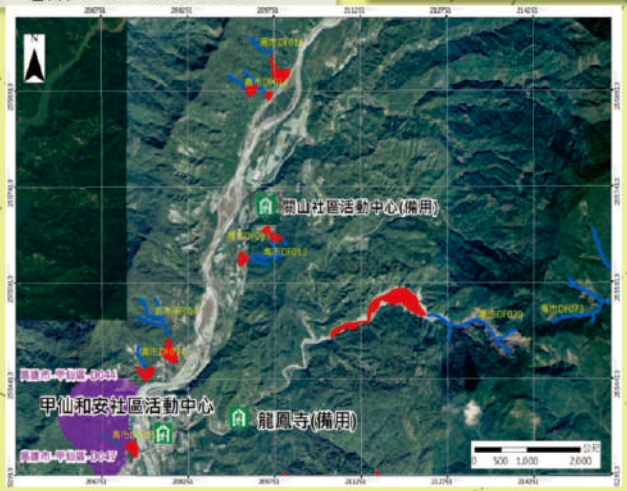

土石流警戒警報發布後，請配合區公所、里長進行疏散撤離作業

高雄市甲仙區 小林里

更新日期113.11.11

本里里長
潘世彬
連絡電話
07-6751002#14
行動電話
0915-994070

災害防救資訊

災害通報單位

※ **甲仙區災害應變中心**
電話：07-6753893

※ **高雄市災害應變中心**
電話：07-8136119

※ **農村水保署臺南分署緊急應變小組**
電話：06-2688280

※ **農村水保署土石流及大規模崩塌災害應變小組**
電話：049-2394234

※ **農村水保署災情通報免付費電話**
電話：0800-246246

警消醫療單位

※ **甲仙分駐所**
地址：甲仙區和安街42號
電話：07-6751204

※ **甲仙消防分隊**
地址：林森路2號
電話：07-6751995

※ **甲仙區衛生所**
地址：中山路52號
電話：07-6751029

※ **衛生福利部旗山醫院**
地址：旗山區中學路60號
電話：07-6613811

避難收容處所

甲仙和安社區活動中心
容納人數：100
地址：中山路56號
電話：0928-725399（范理事長）

龍鳳寺(備用)
容納人數：500
地址：油礦巷3號
電話：0910-783506(康住持)

高雄市甲仙區小林國民小學（備用）
容納人數：370
地址：五里路24-2號
電話：07-6761065#400

小林社區活動中心（備用）
容納人數：100
地址：西拉雅路2巷1號
電話：07-6761455

直升機起降點

五里路13號後方空地
地址：小林里五里路13號
電話：-

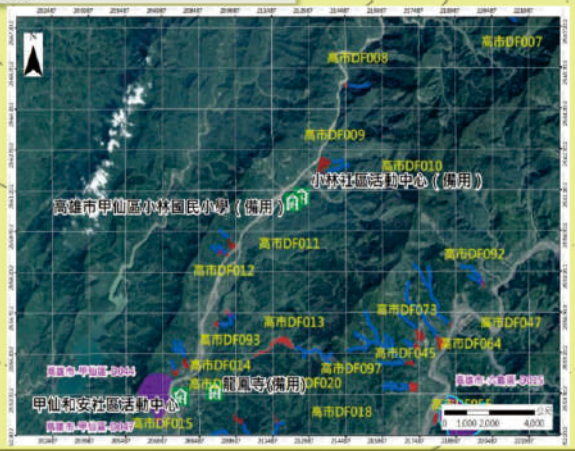

土石流警戒警報發布後，請配合區公所、里長進行疏散撤離作業

高雄市甲仙區天然災害防災疏散之各里避難收容處所一覽表

里別	避難收容處所（災民收容中心）設置地點	住址	收容人數上限	處所性質			災害類型				是否提供避難弱者安置	聯絡人	電話	備註
				短期	中期	長期	水災	風災	震災	土石流				
東安里	甲仙和安社區活動中心	和安里 中山路56號	100	✔	✔		✔	✔	✔	✔	否	理事長范姮枝 總幹事楊千慧	0928-725399 0975-052818	有浴室
	高雄市立甲仙國民中學（備用）	東安里 文化南路6號	上課期間30人 非上課期間270人	✔			✔	✔	✔		否	校長楊桂林 總務主任謝郁慧	6751018#10 6751018#40 0952-619239 0919-525103	災害期間需人力進駐待命因應
	龍鳳寺(備用)	東安里 油礦巷3號	500	✔	✔		✔	✔		✔	否	住持康苗杰 江沛宸	6751033 傳真6752142 0953-570068	有衛浴、香客房、廚房
西安里	元宋太祖宮	寶隆里 嶺頂巷65號	50	✔	✔		✔	✔		✔	否	管理人鄭芳然 杜師姐、吳小姐	6752559 0922-409859	有衛浴、香客房、廚房
	甲仙和安社區活動中心	和安里 中山路56號	100	✔	✔		✔	✔	✔	✔	否	理事長范姮枝 總幹事楊千慧	0928-725399 0975-052818	有浴室
	高雄市甲仙區甲仙國民小學（備用）	西安里 文化路45號	120	✔			✔	✔	✔	✔	否	校長陳姚如 總務主任張淑女	6751025#140 0970-591659 0952-769686	災害期間需人力進駐待命因應
	龍鳳寺(備用)	東安里 油礦巷3號	500	✔	✔		✔	✔		✔	否	住持康苗杰 江沛宸	6751033 傳真6752142 0953-570068	有衛浴、香客房、廚房
和安里	甲仙社會福利中心	西安里 中正路65之1號	12	✔	✔		✔	✔		✔	是	主任張仁萍	6751920 6751921	有衛浴、電梯、廚房
	甲仙和安社區活動中心	和安里 中山路56號	100	✔	✔		✔	✔	✔	✔	否	理事長范姮枝 總幹事楊千慧	0928-725399 0975-052818	有浴室
	龍鳳寺(備用)	東安里 油礦巷3號	500	✔	✔		✔	✔		✔	否	住持康苗杰 江沛宸	6751033 傳真6752142 0953-570068	有衛浴、香客房、廚房

■處所性質(A=短期收容1-2天　B=中期收容3-30天　C=長期收容)　■災害類型(A=水災　B=風災　C=震災　D=土石流 E=其他災害)

■由本所通知里長及里幹事撤離民眾至收容地點進行收容作業；如有不敷收容或視實際需要再依本所規劃開設備用收容所因應。

■請已入住永久屋民眾，自行至永久屋自主避難，本所不提供其收容空間，以免排擠其他有需要民眾之收容。

高雄市甲仙區天然災害防災疏散之各里避難收容處所一覽表

里別	避難收容處所（災民收容中心）設置地點	住址	收容人數上限	處所性質			災害類型				是否提供避難弱者安置	聯絡人	電話	備註
				短期	中期	長期	水災	風災	震災	土石流				
大田里	元宋太祖宮	寶隆里 嶺頂巷65號	50	✔	✔		✔	✔		✔	否	管理人鄭芳然 杜師姐、吳小姐	6752559 0922-409859	有衛浴、香客房、廚房
	甲仙和安社區活動中心	和安里 中山路56號	100	✔	✔		✔	✔	✔	✔	否	理事長范姮枝 總幹事楊千慧	0928-725399 0975-052818	有浴室
	大田老人活動中心(備用)	大田里 新興路49-1號	100	✔			✔	✔		✔	否	里長 張琪	0921-233-279 6752640	有衛浴、廚房、浴室
寶隆里	元宋太祖宮	寶隆里 嶺頂巷65號	50	✔	✔		✔	✔		✔	否	管理人鄭芳然 杜師姐、吳小姐	6752559 0922-409859	有衛浴、香客房、廚房
	靈隱寺 (備用)	寶隆里 光華路2號	200	✔	✔		✔	✔		✔	否	住持王老得 副住持許良吉	6752123 0932-734177 0921-253891	有衛浴、需有人力負責災民管理
關山里	甲仙和安社區活動中心	和安里 中山路56號	100	✔	✔		✔	✔	✔	✔	否	理事長范姮枝 總幹事楊千慧	0928-725399 0975-052818	有浴室
	關山社區活動中心 (備用)	關山里 中興路17號	80	✔			✔	✔			否	理事長潘忠興 總幹事柯又銓	0956-557319 0985-870880	有衛浴、廚房
	龍鳳寺(備用)	東安里 油礦巷3號	500	✔	✔		✔	✔		✔	否	住持康苗杰 江沛宸	6751033 傳真6752142 0953-570068	有衛浴、香客房、廚房
小林里	甲仙和安社區活動中心	和安里 中山路56號	100	✔	✔		✔	✔	✔	✔	否	理事長范姮枝 總幹事楊千慧	0928-725399 0975-052818	有浴室
	小林社區活動中心 (備用)	小林里西拉雅路2巷1號	100	✔			✔	✔			否	代理理事長潘原明 總幹事徐銘駿	0975-505084 0919-110023	懸親會館內有衛浴、廚房
	高雄市甲仙區小林國民小學 (備用)	小林里五里路24-2號	370	✔			✔	✔	✔		否	校長李宗憲 總務主任徐緯平	6761065 0953-189710 0933-161165	災害期間需人力進駐待命因應
	龍鳳寺(備用)	東安里 油礦巷3號	500	✔	✔		✔	✔		✔	否	住持康苗杰 江沛宸	6751033 傳真6752142 0953-570068	有衛浴、香客房、廚房

■處所性質(A=短期收容1-2天　B=中期收容3-30天　C=長期收容)　■災害類型(A=水災　B=風災　C=震災　D=土石流 E=其他災害)

■由本所通知里長及里幹事撤離民眾至收容地點進行收容作業；如有不敷收容或視實際需要再依本所規劃開設備用收容所因應。

■請已入住永久屋民眾，自行至永久屋自主避難，本所不提供其收容空間，以免排擠其他有需要民眾之收容。

各級政府災時對疏散撤離之作業分工

行政院秘書處99年8月16日院臺忠字第0990102203號函頒

按行政院99年6月17日「高災害危險潛勢地區之『預防性疏散避難』研商會議」結論事項	1. 中央提供警戒資訊； 2. 縣市根據情資劃定管制區，並提供綜整資訊給鄉（鎮、市）公所； 3. 鄉（鎮、市）下達疏散撤離決策（縣市協助研判）並通知危險村里進行疏散； 4. 村里通知居民疏散時間地點。

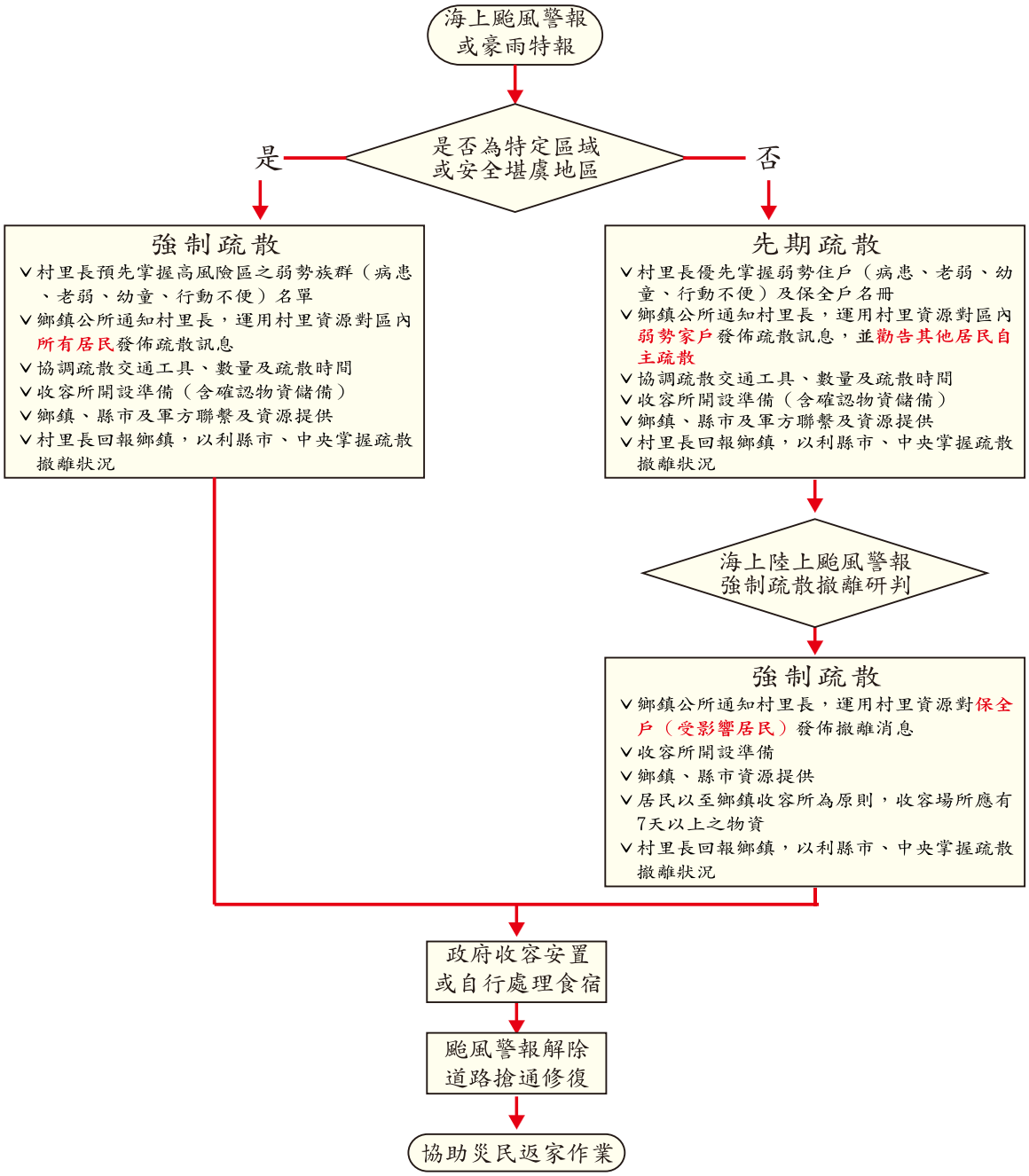

防治琉璃蟻逐家做伙來
簡單六撇步報乎你哉
清 全年清落葉，減少琉璃蟻棲息地。
修 全年修枯枝，減少琉璃蟻棲息地。
布 1公升水+100克糖+20克硼砂製成餌劑，置於戶外。
放 室外放誘蟻燈，下方放肥皂水，引誘飛蟻飛入溺死。
換 室內燈源換為低照度黃光光源，避免飛蟻進入室內。
拉 室內拉窗簾、關門窗，使飛蟻無法進入家戶內。
小百科
利用天然皂素(脂肪酸鹽類)或清潔劑噴撒於琉璃蟻可使其窒息死亡喔!
調製噴劑比例為1：100（水）
高雄市政府農業局
琉璃蟻防治網站
高雄市政府農業局、甲仙區公所 關心您 廣告

防範琉璃蟻大軍
大家做夥掛燈滅蟻
●使用時間：婚飛期(飛蟻期)
●使用方法：誘蟻燈下方放置水盆(可加清潔劑)，水盆反射燈光吸引飛蟻飛入溺斃。
琉璃蟻
在枯枝內、落葉及石塊下築巢。婚飛期（飛蟻期）受燈光吸引而入侵民宅！
配合琉璃蟻防治6大招
清 清落葉 減少棲息地 全年執行
修 修枯枝 減少棲息地 全年執行
布 室外布餌劑 屋外50公尺內之農田及林地
放 放誘蟲燈 (一般燈泡) 下置肥皂水盆
換 換室內燈 (驅蚊燈)
拉 拉上窗簾 緊閉門窗
才能有效防範琉璃蟻飛入居家！
高雄市政府農業局、甲仙區公所 廣告

清除孳生源
滅蚊4招
巡 巡檢有無積水容器
倒 倒掉積水容器倒置
登革熱病媒 退散
#積水主動清，外出要防蚊 #預防登革熱，大家一起來
清 清潔環境丟掉廢容器
刷 刷洗器物清除蟲卵
高雄市政府 關心您

菜園常見孳生源
水桶
帆布
儲水桶
水耕容器
空心莖幹
輪胎
閒置工具
保麗龍盒
積水水管
注意！儲水桶應加蓋密合或養魚，移除髒亂堆積物避免積水
未清除積水而孳生病媒蚊幼蟲(子孑)，將依傳染病防治法處 3,000元以上15,000元以下 罰鍰！
高雄市政府 112.07.02

臺灣2050
淨零排放
12項關鍵戰略
風電／光電、氫能、前瞻能源、公正轉型
電力系統與儲能、碳捕捉利用與封存
運具電動化與無碳化、資源循環零廢棄
自然碳匯、淨零綠生活、綠色金融、節能

網購防詐小知識
知識一
陌生連結不要點
破解妙招
1.上網搜尋並找到官方網站查詢。
2.找到官方客服專線並撥打詢問。
知識二
認清網站、APP真實性
破解妙招
1.認清連結網址真實性。
例：數字1與英文小寫L很像。
2.到開發者網站或已認證平台下載。
3.提供個資前清楚蒐集目的與用途。
知識三
慎選商家及付款方式
破解妙招
1.選擇具可信度及良好售後服務的購物網站。
2.善用第三方支付付款機制。
3.在有安全保護機制的網站(https://開頭之網址)使用信用卡交易。
行政院消費者保護會 廣告

消防防災點通APP
消防防災資訊一把抓
災害情資自動推播
提供所在位置及訂閱區域的災害通知推播。
避難處所查詢及導引
查詢避難(防空)處所及醫院，並可用擴增實境AR路徑導引。
災時應變情報提供
提供災害狀況、應變處置、避難收容、民生資訊訊息。
119報案定位
自動帶出使用者定位，快速派遣消防救護到您身邊。
親友協尋
登錄防災卡，災時快速連結，災時平安回報及協尋親友。
防災地圖
多種災害潛勢圖層查詢，製作個人防災地圖。
消防防災點通
超快裝起來
內政部消防署 廣告
National Fire Agency, MOI

打開生命之窗
防範一氧化碳中毒
請保持
空氣流通
有效防範一氧化碳中毒，確實遵照「5要」原則
要保持環境的 通風
要使用安全的 品牌
熱水器應貼有CNS(國家標準)及TGAS(台灣瓦斯器材工業同業工會)的檢驗合格標示。
要選擇正確的 型式
室內通風不良場所應安裝密閉或半密閉強制排氣型；通風良好或室外應安裝室外或開放型。
要注意安全的 安裝
由合格技術士依安裝標準安裝。
要注意平時的 檢修
熱水器應定期檢修或試驗，如發現有水溢不穩定現象或更換組件時，均應請合格技術士為之。

行政院
Executive Yuan
【消除歧視 性別平等】
CEDAW
廣告

高雄市弱勢市民
微型保險服務
依「高雄市弱勢族群投保微型保險自治條例」，符合資格者由社會局免費投保，民眾無需申請。
是否核保依保險公司審核結果為主。
投保對象 年滿15歲至未滿65歲，且具備下列資格之一者：
• 低收入戶
• 中低收入戶
• 領有本市身心障礙者生活補助之輕、中度身心障礙者
• 領有本市弱勢單親家庭子女生活補助者之申請人及其子女
保險內容
• 承保範圍：意外傷害造成的失能與身故
• 保險金額：最高理賠30萬元（依保險公司審核結果為準）
• 保險期間：1年
高雄市政府社會局

交通安全月
車輛 慢 看 停
行人安全行
遠離車輛，安全處等待通行
走行人穿越道，不任意穿越車道
遵守號誌，綠燈秒數足夠再過馬路
專心過馬路，不滑手機
50
中華民國交通部
交通部高速公路局

交通安全月
車輛 慢 看 停
行人安全行
行經路口
停讓行人
無號誌路口
遵守停讓
至路口中心點
再轉彎
避免死角
中華民國交通部
交通部高速公路局

12月3日
國際身心障礙者日
多元參與 共融共好

繪本
易讀版
手冊指引
宣導海報
宣導影片

一通電話 即得幫助 勿慌勿亂 齊渡難關
1957
福利諮詢專線【免付費電話】
當您或您身邊的朋友在生活上遭遇困難，而有急難救助、社會救助、老人福利、身心障礙福利、兒少福利、特殊境遇家庭、國民年金保險等各項福利需求，歡迎來電洽詢，我們將提供多元的福利服務說明與適切的福利資源訊息。
服務時間：每日早上8:00至晚上10:00(含國定例假日)
主辦單位：衛福部 承辦單位：家扶基金會

love
LOVE
志工
招募
招募對象/年滿18歲以上
服務地點/區公所及社區活動場所
服務時間/周一至周五上班時段
洽詢電話/(07)6751002分機50或56
高雄市甲仙區公所承蒙您

10大耗水NG行為
1.洗澡浴盆裡泡澡
2.刷牙不用漱口杯
3.洗手抹皂不關水
4.洗車直接水管沖
5.解凍食物大水沖
6.管線漏水不修理
7.洗滌衣物不集中
8.熱水前冷水流掉
9.洗菜洗米水倒掉
10.開水沒喝直接倒
mom
WATER SAVING MAGIC
省水大魔術
省水大作戰 協力抗乾旱
經濟部水利署

環境部
綠食蔬活
愛惜食。
多蔬食·少吃肉
吃多少·點多少
自備環保餐具
挑選在地當季食材

落實《客家基本法》創造客語使用環境
推動客語成為通行語、教學語言 促進台灣多元文化發展
kiong ha loi˘ gong` hag`
共下來講客！
行政院
Executive Yuan
政策廣告
歡迎轉貼
資料來源：客家委員會