

高雄市茂林區
區政統計年報
108 年



高雄市茂林區公所編印
中華民國 109 年 7 月

序 言

茂林區位於高雄市、屏東縣及臺東縣的交界地帶，是臺灣本島人口最少的第三級行政區（鄉、鎮、縣轄市、市轄區），區內人口數不到 2,000 人，主要係魯凱族群的原住民，雖然區內三個里（茂林里、萬山里、多納里）各自擁有獨特且互異的語言及文化（茂林語：Teldreka，萬山語：'Oponoho，多納語：Thakongadavane），然而彼此間都能和諧相處、互相協助，純樸的民風、獨特的文化特色，構成了茂林區最美的風景。

本區主要屬濁口溪流域，經過溪水千萬年的切割，造就了多樣且特殊的地形，有曲流，瀑布、溫泉等豐富的自然景觀，又因本區森林廣闊且水源充足，孕育了許多珍貴且稀有的動植物，尤其是「紫蝶幽谷」，其背風溫暖的生長空間提供越冬型紫斑蝶理想的棲息地，在每年的 11 月至隔年 2 月，上萬隻紫斑蝶展開紫色翅膀，從不同的地方循著相同路徑飛抵茂林過冬，壯觀的紫蝶越冬景觀，和太平洋彼岸的墨西哥「帝王斑蝶谷」併列為世界兩種大規模「越冬型蝴蝶谷」，得天獨厚的自然生態，受到國內外媒體爭相報導。

然而，98 年莫拉克颱風重創本區，洪水造成聯絡道路及觀光景點的破壞，尤其是本區享譽盛名的「多納溫泉」在這次風災中完全摧毀殆盡，本區觀光產業遭到嚴重的打擊。所幸，在政府及民間的通力合作下，重建工作已大致完成，嶄新的「得樂日嘎大橋」及「龍頭山大橋」業於 102 年通車，本所並積極探勘溫泉水源、重新建設景點設施、加強紫蝶生態的保育及致力文化的延續，我們努力的成果反應在觀光人數增加及居民生活改善上，成效卓著。

展望未來，我們將以國家風景區願景為目標，積極建設茂林區，透過「強化農作增長機能」、「創造就業與落實社會福利」、「打造溫泉觀光產業」、以及「積極培育職訓才藝」發展茂林，全面提升茂林經濟產業，邁向幸福和諧茂林新部落。

本所統計年報各項數據資料係由公所各單位和該區相關機關編送各項報表，並經整理與歸納成冊。其內容包括一般概況、人口、行政組織、工、商業和區建設、教育文化、社會福利、衛生、兵役和宗教等部份，以統計報表為主，輔以文字說明和圖片彙編成冊，以提供本所或相關各界在未來對於本區相關發展政策決定、效能達到施政績效的準確度和計畫擬定、績效考核之重要參據。

區長 宋 能 正 謹識

中華民國109年7月

凡 例

- 一、本年報編印之目的，為提供本區基本概況資料及重要施政成果，以供各機關參考應用。
- 二、本年報所列資料係取自本所各課室暨市政府各局處編報之公務統計報表及中央各部會公布之調查結果報告資料，加以整理彙編。
- 三、本年報所列數字，以民國 108 年資料為主，主要為茂林區資料，為便於長期時間數列之比較，以明瞭歷年施政情形，藉以觀往知來，亦將 100 年至 107 年之歷年資料併計刊列，至於本年數字若與以前年度各期有出入者，以本年度所列數字為準。
- 四、本年報計分土地、人口、行政組織、農林漁牧、工商業及區建設、金融財稅、教育文化、衛生、環境保護、社會福利、其他等 11 類表報。
- 五、本年報所列度量衡單位，一律採用公制，如有原非公制者，均經折算為公制，以資劃一，如有特殊情形而採用其他單位者，已分別予以註明。表內數字因尾數四捨五入，故部分總數與細數之間，或有未能吻合情事。
- 六、表內所稱年係指全年，年底係指該年十二月底，月係指全月，有特殊情形者稱年度或學年度等。
- 七、本年報各表內所用符號代表意義如下：
 - 「-」表示無數值。
 - 「--」表示無意義數值。
 - 「…」表示數字不明或尚未產生資料
 - 「0」代表有數值而不及半單位。
- 八、本年報由本所各課室提供相關資料，始克完成，至紉公誼，謹致謝忱，統計數字若有疏漏之處，敬請不吝指正。

目 錄

頁次

壹、土地

| | |
|-------------------------|------|
| 1-1 區境界 | 1 |
| 1-2 實施三七五減租後佃農購買耕地面積與戶數 | 2 |
| 1-3 實施三七五減租成果 | 3~4 |
| 1-4 已登記土地面積 | 5~8 |
| 1-5 公告土地現值統計表 | 9~10 |

貳、人口

| | |
|---------------------------|-------|
| 2-1 現住戶數、人口密度及性比例 | 11~12 |
| 2-2 戶籍動態 | 13~20 |
| 2-3 現住人口之年齡分配 | 21~22 |
| 2-4 現住人口之年齡結構 | 23~24 |
| 2-5 15 歲以上現住人口之教育程度—按年齡別分 | 25~32 |
| 2-6 現住人口之婚姻狀況—按年齡別分 | 33~36 |
| 2-7 現住人口之婚姻狀況—按里別分 | 37~40 |
| 2-8 現住原住民戶口數 | 41~42 |
| 2-9 新移民人口數 | 43~44 |

參、行政組織

| | |
|---------------------|-------|
| 3-1 區公所組織系統 | 45 |
| 3-2 區公所編製及現有員額 | 46~47 |
| 3-3 區公所員工按職等別及性別分 | 48~49 |
| 3-4 區公所現有職員數-按年齡分 | 50~51 |
| 3-5 區公所現有職員數-按教育程度分 | 52~53 |

| | |
|------------|-------|
| 3-6 里長選舉概況 | 54~55 |
| 3-7 鄰長遴聘概況 | 56 |
| 3-8 鄰長異動概況 | 57 |

肆、農林漁牧

| | |
|----------|-------|
| 4-1 耕地面積 | 58~59 |
|----------|-------|

伍、工商業及區建設

| | |
|--------------|-------|
| 5-1 營運中工廠家數 | 60~63 |
| 5-2 自來水供水普及率 | 64~65 |

陸、金融財稅

| | |
|-----------------------|-------|
| 6-1 歲入預決算—按來源別分 | 66~67 |
| 6-2 歲出預決算—按政事別分 | 68~71 |
| 6-3 區公所經費預算數額-按工作計畫別分 | 72 |
| 6-4 區公所經費預算數額-按用途別科目分 | 73 |

柒、教育文化

| | |
|--------------|-------|
| 7-1 境內國民中學概況 | 74~75 |
| 7-2 境內國民小學概況 | 76~79 |

捌、衛生

| | |
|---------------------------|-------|
| 8-1 醫療機構及其他醫事機構開（執）業醫事人員數 | 80~83 |
| 8-2 公私立醫療機構數及病床數 | 84~91 |
| 8-3 藥商家數 | 92~93 |

玖、環境保護

| | |
|-------------------------|-------|
| 9-1 改善市容查報有關案件執行情形..... | 94~95 |
|-------------------------|-------|

拾、社會福利

| | |
|--------------------------------|---------|
| 10-1 推行社區發展工作成果..... | 96~98 |
| 10-2 社區發展協會會員人數..... | 99 |
| 10-3 社會福利及救助概況..... | 100~101 |
| 10-4 遭受災害救助情形..... | 102~103 |
| 10-5 辦理急難救助概況..... | 104~105 |
| 10-6 身心障礙人口一覽表..... | 106~111 |
| 10-7 低收入戶人口..... | 112~113 |
| 10-8 區公所全民健保第一、五、六類保險對象統計..... | 114 |

拾壹、其他

| | |
|--------------------------------|---------|
| 11-1 辦理調解業務概況..... | 115~122 |
| 11-2 調解委員會組織概況..... | 123~124 |
| 11-3 神壇、寺廟、財團法人寺廟一覽表..... | 125~126 |
| 11-4 聚會所、財團法教會概況..... | 127~128 |
| 11-5 宗教團體興辦公益慈善及社會教化事業概況..... | 129~130 |
| 11-6 服兵役役男列級家屬各項慰、補助費發放情形..... | 131~132 |
| 11-7 服兵役役男列級家屬安家生活扶助費發放情形..... | 133~134 |

壹、土地

表 1-1 區境界

| 方位別 | 地點 | 經緯度 | | | |
|------|-----|-----|-----|----|----|
| | | 度 | 分 | 秒 | |
| 中心地點 | 多納里 | 東經 | 120 | 75 | 62 |
| | | 北緯 | 22 | 92 | 30 |
| 極東 | 多納里 | 東經 | 120 | 86 | 88 |
| | | 北緯 | 22 | 85 | 85 |
| 極西 | 茂林里 | 東經 | 120 | 64 | 91 |
| | | 北緯 | 22 | 87 | 75 |
| 極南 | 多納里 | 東經 | 120 | 77 | 89 |
| | | 北緯 | 22 | 83 | 52 |
| 極北 | 多納里 | 東經 | 120 | 72 | 39 |
| | | 北緯 | 23 | 0 | 25 |

資料來源：參考GOOGLE地圖座標

表 1-2 實施三七五減租後佃農購買耕地面積與戶數

| 年別 | 面積（公頃） | | | | 戶數（戶） | |
|--------|--------|---|---|----|-------|---|
| | 合計 | 田 | 旱 | 其他 | | |
| 民國100年 | 2011 | - | - | - | - | - |
| 民國101年 | 2012 | - | - | - | - | - |
| 民國102年 | 2013 | - | - | - | - | - |
| 民國103年 | 2014 | - | - | - | - | - |
| 民國104年 | 2015 | - | - | - | - | - |
| 民國105年 | 2016 | - | - | - | - | - |
| 民國106年 | 2017 | - | - | - | - | - |
| 民國107年 | 2018 | - | - | - | - | - |
| 民國108年 | 2019 | - | - | - | - | - |

資料來源：高雄市茂林區公所財經課

表 1-3 實施三七

| 年底別 | 佃農戶數(戶) | 土地筆數(筆) | 租約件數(件) |
|-------------|---------|---------|---------|
| 民國100年 2011 | - | - | - |
| 民國101年 2012 | - | - | - |
| 民國102年 2013 | - | - | - |
| 民國103年 2014 | - | - | - |
| 民國104年 2015 | - | - | - |
| 民國105年 2016 | - | - | - |
| 民國106年 2017 | - | - | - |
| 民國107年 2018 | - | - | - |
| 民國108年 2019 | - | - | - |

資料來源：高雄市茂林區公所財經課

五減租成果

| 訂約面積 (公頃) | | | |
|-----------|---|---|----|
| 合計 | 田 | 旱 | 其他 |
| - | - | - | - |
| - | - | - | - |
| - | - | - | - |
| - | - | - | - |
| - | - | - | - |
| - | - | - | - |
| - | - | - | - |
| - | - | - | - |
| - | - | - | - |

表 1-4 已登記

| 年底別 | 土地權屬別 | 總計 | 非都市用地 | | |
|-------------|-----------|------------------|------------------|------------|-------------|
| | | | 合計 | 甲種 建築用地 | 乙種 建築用地 |
| 民國100年 2011 | 共計 | 26,054.30 | 26,034.84 | - | 9.95 |
| | 公有 | 24,805.14 | 24,785.68 | - | 2.89 |
| | 私有 | 693.20 | 693.20 | - | 7.03 |
| | 公私共有 | 555.96 | 555.96 | - | 0.03 |
| 民國101年 2012 | 共計 | 26,054.30 | 26,034.84 | - | 9.95 |
| | 公有 | 24,764.18 | 24,744.72 | - | 2.89 |
| | 私有 | 721.88 | 721.88 | - | 7.03 |
| | 公私共有 | 568.24 | 568.24 | - | 0.03 |
| 民國102年 2013 | 共計 | 26,054.30 | 26,035.19 | - | 9.95 |
| | 公有 | 24,726.78 | 24,707.67 | - | 2.89 |
| | 私有 | 757.03 | 757.03 | - | 7.03 |
| | 公私共有 | 570.48 | 570.48 | - | 0.03 |
| 民國103年 2014 | 共計 | 26,054.30 | 26,035.19 | - | 9.95 |
| | 公有 | 24,694.29 | 24,675.18 | - | 2.88 |
| | 私有 | 779.26 | 779.26 | - | 7.03 |
| | 公私共有 | 580.75 | 580.75 | - | 0.03 |
| 民國104年 2015 | 共計 | 26,054.30 | 26,035.19 | - | 9.95 |
| | 公有 | 24,670.90 | 24,651.79 | - | 2.88 |
| | 私有 | 792.28 | 792.28 | - | 7.03 |
| | 公私共有 | 591.12 | 591.12 | - | 0.03 |
| 民國105年 2016 | 共計 | 26,054.30 | 26,035.19 | - | 9.95 |
| | 公有 | 24,653.09 | 24,633.98 | - | 2.88 |
| | 私有 | 808.55 | 808.55 | - | 7.03 |
| | 公私共有 | 592.67 | 592.67 | - | 0.03 |
| 民國106年 2017 | 共計 | 26,054.17 | 26,049.98 | - | 9.94 |
| | 公有 | 24,632.27 | 24,628.08 | - | 2.87 |
| | 私有 | 851.54 | 851.54 | - | 7.04 |
| | 公私共有 | 570.36 | 570.36 | - | 0.03 |
| 民國107年 2018 | 共計 | 26,054.19 | 26,054.19 | - | 9.94 |
| | 公有 | 24,625.01 | 24,625.01 | - | 2.87 |
| | 私有 | 860.74 | 860.74 | - | 7.04 |
| | 公私共有 | 568.44 | 568.44 | - | 0.03 |
| 民國108年 2019 | 共計 | 26,054.58 | 26,054.23 | - | 9.94 |
| | 公有 | 24,585.92 | 24,585.57 | - | 2.87 |
| | 私有 | 877.48 | 877.48 | - | 7.04 |
| | 公私共有 | 591.18 | 591.18 | - | 0.03 |

資料來源：高雄市政府地政局

土地面積

單位：公頃

非都市用地

| 丙種 建築用地 | 丁種 建築用地 | 農牧 用地 | 林業 用地 | 養殖 用地 | 鹽業 用地 | 礦業 用地 |
|------------|------------|----------|-----------|----------|----------|----------|
| 2.99 | - | 539.13 | 25,349.77 | - | - | - |
| 2.48 | - | 124.34 | 24,557.62 | - | - | - |
| 0.48 | - | 342.37 | 314.76 | - | - | - |
| 0.03 | - | 72.43 | 477.39 | - | - | - |
| 2.99 | - | 539.13 | 25,349.77 | - | - | - |
| 2.48 | - | 117.77 | 24,523.43 | - | - | - |
| 0.48 | - | 344.99 | 340.68 | - | - | - |
| 0.03 | - | 76.38 | 485.66 | - | - | - |
| 2.94 | - | 536.64 | 25,349.02 | - | - | - |
| 2.48 | - | 113.99 | 24,487.12 | - | - | - |
| 0.43 | - | 348.15 | 372.19 | - | - | - |
| 0.03 | - | 74.50 | 489.70 | - | - | - |
| 2.94 | - | 536.64 | 25,349.02 | - | - | - |
| 2.48 | - | 110.64 | 24,458.89 | - | - | - |
| 0.43 | - | 351.85 | 390.73 | - | - | - |
| 0.03 | - | 74.15 | 499.40 | - | - | - |
| 2.94 | - | 536.18 | 25,349.02 | - | - | - |
| 2.48 | - | 106.36 | 24,439.33 | - | - | - |
| 0.43 | - | 353.78 | 401.81 | - | - | - |
| 0.03 | - | 76.05 | 507.88 | - | - | - |
| 2.94 | - | 536.18 | 25,349.02 | - | - | - |
| 2.48 | - | 105.38 | 24,422.41 | - | - | - |
| 0.43 | - | 353.40 | 417.54 | - | - | - |
| 0.03 | - | 77.40 | 509.07 | - | - | - |
| 2.94 | - | 536.11 | 25,349.00 | - | - | - |
| 2.48 | - | 102.61 | 24,404.42 | - | - | - |
| 0.43 | - | 356.31 | 457.62 | - | - | - |
| 0.03 | - | 77.19 | 486.96 | - | - | - |
| 2.94 | - | 535.74 | 25,351.14 | - | - | - |
| 2.48 | - | 103.76 | 24,398.06 | - | - | - |
| 0.43 | - | 356.31 | 466.81 | - | - | - |
| 0.03 | - | 75.67 | 486.27 | - | - | - |
| 2.94 | - | 534.54 | 25,351.32 | - | - | - |
| 2.48 | - | 99.95 | 24,361.37 | - | - | - |
| 0.43 | - | 358.66 | 481.20 | - | - | - |
| 0.03 | - | 75.93 | 508.75 | - | - | - |

表 1-4 已登記

| 年底別 | 土地權屬別 | 非都市用地 | | | |
|-------------|-----------|----------|--------------|--------------|--------------|
| | | 窯業 用地 | 交通 用地 | 水利 用地 | 遊憩 用地 |
| 民國100年 2011 | 共計 | - | 34.42 | 0.34 | 91.71 |
| | 公有 | - | 34.42 | 0.34 | 57.34 |
| | 私有 | - | - | - | 28.35 |
| | 公私共有 | - | - | - | 6.03 |
| 民國101年 2012 | 共計 | - | 34.42 | 0.58 | 91.47 |
| | 公有 | - | 34.42 | 0.58 | 56.90 |
| | 私有 | - | - | - | 28.49 |
| | 公私共有 | - | - | - | 6.09 |
| 民國102年 2013 | 共計 | - | 37.24 | 1.17 | 91.46 |
| | 公有 | - | 37.16 | 1.17 | 56.27 |
| | 私有 | - | - | - | 29.11 |
| | 公私共有 | - | 0.08 | - | 6.09 |
| 民國103年 2014 | 共計 | - | 37.24 | 1.17 | 91.46 |
| | 公有 | - | 37.16 | 1.17 | 55.35 |
| | 私有 | - | - | - | 29.11 |
| | 公私共有 | - | 0.08 | - | 7.00 |
| 民國104年 2015 | 共計 | - | 37.24 | 1.17 | 91.46 |
| | 公有 | - | 37.16 | 1.17 | 55.35 |
| | 私有 | - | - | - | 29.11 |
| | 公私共有 | - | 0.08 | - | 7.00 |
| 民國105年 2016 | 共計 | - | 37.24 | 1.17 | 91.46 |
| | 公有 | - | 37.16 | 1.17 | 55.35 |
| | 私有 | - | - | - | 30.02 |
| | 公私共有 | - | 0.08 | - | 6.09 |
| 民國106年 2017 | 共計 | - | 37.24 | 16.52 | 91.44 |
| | 公有 | - | 37.24 | 16.52 | 55.33 |
| | 私有 | - | - | - | 30.02 |
| | 公私共有 | - | - | - | 6.09 |
| 民國107年 2018 | 共計 | - | 39.68 | 16.52 | 91.44 |
| | 公有 | - | 39.68 | 16.52 | 55.03 |
| | 私有 | - | - | - | 30.03 |
| | 公私共有 | - | - | - | 6.38 |
| 民國108年 2019 | 共計 | - | 39.68 | 17.58 | 91.44 |
| | 公有 | - | 39.68 | 17.58 | 55.03 |
| | 私有 | - | - | - | 30.03 |
| | 公私共有 | - | - | - | 6.38 |

土地面積(續)

單位：公頃

| 非都市用地 | | | | | | | 都市土地及 其他 |
|------------|------------|------------|----------|--------------|------------|----------|-------------|
| 古蹟保存 用地 | 生態保護 用地 | 國土保安 用地 | 墳墓 用地 | 特定目的 事業用地 | 暫未編定 用地 | 其他 用地 | |
| - | - | - | 2.01 | 3.51 | 1.02 | - | 19.46 |
| - | - | - | 2.01 | 3.23 | 1.02 | - | 19.46 |
| - | - | - | - | 0.22 | - | - | - |
| - | - | - | - | 0.06 | - | - | - |
| - | - | - | 2.01 | 3.51 | 1.02 | - | 19.46 |
| - | - | - | 2.01 | 3.23 | 1.02 | - | 19.46 |
| - | - | - | - | 0.22 | - | - | - |
| - | - | - | - | 0.06 | - | - | - |
| - | - | - | 2.01 | 3.41 | 1.37 | - | 19.11 |
| - | - | - | 2.01 | 3.23 | 1.37 | - | 19.11 |
| - | - | - | - | 0.12 | - | - | - |
| - | - | - | - | 0.06 | - | - | - |
| - | - | - | 2.01 | 3.41 | 1.37 | - | 19.11 |
| - | - | - | 2.01 | 3.23 | 1.37 | - | 19.11 |
| - | - | - | - | 0.12 | - | - | - |
| - | - | - | - | 0.06 | - | - | - |
| - | - | - | 2.01 | 3.41 | 1.37 | - | 19.11 |
| - | - | - | 2.01 | 3.23 | 1.37 | - | 19.11 |
| - | - | - | - | 0.12 | - | - | - |
| - | - | - | - | 0.06 | - | - | - |
| - | - | - | 2.01 | 3.41 | 1.37 | - | 4.19 |
| - | - | - | 2.01 | 3.23 | 1.37 | - | 4.19 |
| - | - | - | - | 0.12 | - | - | - |
| - | - | - | - | 0.06 | - | - | - |
| - | - | - | 2.01 | 3.41 | 1.37 | - | - |
| - | - | - | 2.01 | 3.23 | 1.37 | - | - |
| - | - | - | - | 0.12 | - | - | - |
| - | - | - | - | 0.06 | - | - | - |
| - | - | - | 2.01 | 3.41 | 1.37 | - | 0.35 |
| - | - | - | 2.01 | 3.23 | 1.37 | - | 0.35 |
| - | - | - | - | 0.12 | - | - | - |
| - | - | - | - | 0.06 | - | - | - |

表 1-5 高雄市公告

| 年別 | 總計 | | | 公有 | | |
|-------------|-------|-----------|--------------|-------|-----------|--------------|
| | 筆數 | 面積 | 公告土地 現值總額 | 筆數 | 面積 | 公告土地 現值總額 |
| 民國100年 2011 | 6,129 | 26,054.30 | 16,101,942 | 2,939 | 24,822.64 | 14,711,696 |
| 民國101年 2012 | 6,134 | 26,054.30 | 16,116,243 | 2,895 | 24,805.14 | 14,700,953 |
| 民國102年 2013 | 6,234 | 26,054.30 | 16,489,269 | 2,839 | 24,764.18 | 14,985,679 |
| 民國103年 2014 | 6,244 | 26,054.30 | 17,324,919 | 2,863 | 24,726.78 | 15,806,310 |
| 民國104年 2015 | 6,220 | 26,054.30 | 18,065,940 | 2,781 | 24,694.29 | 16,508,266 |
| 民國105年 2016 | 6,239 | 26,054.30 | 18,227,665 | 2,763 | 24,670.90 | 16,573,639 |
| 民國106年 2017 | 6,278 | 26,054.30 | 18,214,093 | 2,784 | 24,653.09 | 16,549,401 |
| 民國107年 2018 | 6,316 | 26,054.16 | 4,496,804 | 2,780 | 24,632.28 | 4,087,462 |
| 民國108年 2019 | 6,340 | 26,054.27 | 4,496,996 | 2,746 | 24,585.62 | 4,075,990 |

資料來源：高雄市政府地政局

土地現值統計

單位：公頃、千元

| 私有 | | | 公私共有 | | |
|-------|--------|--------------|------|--------|--------------|
| 筆數 | 面積 | 公告土地 現值總額 | 筆數 | 面積 | 公告土地 現值總額 |
| 2,482 | 679.95 | 845,336 | 708 | 551.70 | 544,910 |
| 2,518 | 693.20 | 869,157 | 721 | 555.96 | 546,133 |
| 2,652 | 721.88 | 924,430 | 743 | 568.24 | 579,160 |
| 2,648 | 757.03 | 955,044 | 733 | 570.48 | 563,565 |
| 2,693 | 779.26 | 980,560 | 746 | 580.75 | 577,114 |
| 2,721 | 792.28 | 1,030,327 | 755 | 591.12 | 623,699 |
| 2,743 | 808.55 | 1,042,489 | 751 | 592.67 | 622,203 |
| 2,802 | 851.54 | 262,385 | 734 | 570.35 | 146,957 |
| 2,846 | 877.47 | 269,012 | 748 | 591.18 | 151,994 |

貳、人 口

表 2-1 現住戶數、

| 年底別及里別 | 面積 (平方公里) | 村里數 | 鄰數 | 戶數 |
|-------------|--------------|-----|----|-----|
| | | | | (戶) |
| 民國100年 2011 | 194.00 | 3 | 19 | 574 |
| 民國101年 2012 | 194.00 | 3 | 19 | 578 |
| 民國102年 2013 | 194.00 | 3 | 19 | 579 |
| 民國103年 2014 | 194.00 | 3 | 19 | 584 |
| 民國104年 2015 | 194.00 | 3 | 19 | 582 |
| 民國105年 2016 | 194.00 | 3 | 19 | 585 |
| 民國106年 2017 | 194.00 | 3 | 19 | 592 |
| 民國107年 2018 | 194.00 | 3 | 19 | 600 |
| 民國108年 2019 | 194.00 | 3 | 19 | 605 |
| 茂林里 | 14.25 | 1 | 7 | 277 |
| 萬山里 | 10.69 | 1 | 6 | 140 |
| 多納里 | 169.06 | 1 | 6 | 188 |

資料來源：高雄市政府民政局

人口密度及性比例

| 現住戶口 | | | 戶量 (人/戶) | 人口密度 (人/平方公里) | 性比例 (每百女子 所當男子數) |
|--------|-------|-----|-------------|------------------|------------------------|
| 人口數(人) | | | | | |
| 合計 | 男 | 女 | | | |
| 1,834 | 922 | 912 | 3.20 | 9.45 | 98.92% |
| 1,839 | 925 | 914 | 3.18 | 9.48 | 98.81% |
| 1,832 | 927 | 905 | 3.16 | 9.44 | 97.63% |
| 1,915 | 948 | 967 | 3.28 | 9.87 | 102.00% |
| 1,890 | 932 | 958 | 3.25 | 9.74 | 102.79% |
| 1,896 | 943 | 953 | 3.24 | 9.77 | 101.06% |
| 1,924 | 961 | 963 | 3.25 | 9.92 | 100.21% |
| 1,994 | 1,004 | 990 | 3.32 | 10.28 | 98.61% |
| 1,937 | 977 | 960 | 3.20 | 9.98 | 98.26% |
| 884 | 455 | 429 | 3.19 | 62.04 | 94.29% |
| 431 | 219 | 212 | 3.08 | 40.32 | 96.80% |
| 622 | 303 | 319 | 3.31 | 3.68 | 105.28% |

表 2-2 戶籍

| 年別及里別 | 遷入人數 | | | | |
|-------------|------|----|----|-----|-----|
| | 合計 | | | 自外國 | 新北市 |
| | 計 | 男 | 女 | | |
| 民國100年 2011 | 82 | 29 | 53 | 467 | 413 |
| 民國101年 2012 | 81 | 39 | 42 | 393 | 402 |
| 民國102年 2013 | 74 | 42 | 32 | - | 1 |
| 民國103年 2014 | 132 | 50 | 82 | - | 2 |
| 民國104年 2015 | 64 | 30 | 34 | 1 | 2 |
| 民國105年 2016 | 58 | 34 | 24 | - | - |
| 民國106年 2017 | 84 | 45 | 39 | - | 1 |
| 民國107年 2018 | 126 | 65 | 61 | - | 4 |
| 民國108年 2019 | 41 | 23 | 18 | - | 1 |
| 茂林里 | 17 | 7 | 10 | - | - |
| 萬山里 | 10 | 7 | 3 | - | - |
| 多納里 | 14 | 9 | 5 | - | 1 |

資料來源：高雄市茂林區戶政事務所

動態

單位：人、對、千分比

| 遷入人數 | | | | | | | |
|--------|-----|-----|-----|-------|-----|--------|--|
| 自他省(市) | | | | | | | |
| 臺北市 | 桃園市 | 臺中市 | 臺南市 | 臺灣省 | 福建省 | 其他省(市) | |
| 242 | - | 351 | 678 | 2,903 | 55 | - | |
| 244 | - | 354 | 680 | 2,819 | 55 | - | |
| 1 | - | 5 | 5 | 34 | - | - | |
| 2 | - | 7 | 8 | 68 | - | - | |
| - | 1 | - | 1 | 39 | 1 | - | |
| - | 9 | 1 | 3 | 24 | - | - | |
| - | - | 4 | 1 | 40 | 1 | - | |
| 3 | - | 8 | 6 | 70 | 1 | - | |
| 1 | - | - | 3 | 22 | 1 | - | |
| - | - | - | 1 | 12 | 1 | - | |
| 1 | - | - | 1 | 4 | - | - | |
| - | - | - | 1 | 6 | - | - | |

表 2-2 戶籍

| 年別及里別 | 遷入人數 | | | |
|-------------|----------|-----------|------|----|
| | 自本省他縣(市) | 自本市 他區 | 初設戶籍 | 其他 |
| 民國100年 2011 | - | 14,437 | 307 | 3 |
| 民國101年 2012 | - | 14,001 | 273 | 1 |
| 民國102年 2013 | - | 28 | - | - |
| 民國103年 2014 | - | 44 | 1 | - |
| 民國104年 2015 | - | 19 | - | - |
| 民國105年 2016 | - | 21 | - | - |
| 民國106年 2017 | - | 37 | - | - |
| 民國107年 2018 | - | 34 | - | - |
| 民國108年 2019 | - | 13 | - | - |
| 茂林里 | - | 3 | - | - |
| 萬山里 | - | 4 | - | - |
| 多納里 | - | 6 | - | - |

動態(續1)

單位：人、對、千分比

| 遷出人數 | | | | | |
|------|----|----|-----|--------|--|
| 合計 | | | 往外國 | 往他省(市) | |
| 計 | 男 | 女 | | 新北市 | |
| 116 | 49 | 67 | 512 | 589 | |
| 87 | 45 | 42 | 430 | 528 | |
| 80 | 37 | 43 | - | - | |
| 52 | 27 | 25 | - | 2 | |
| 91 | 49 | 42 | - | - | |
| 72 | 33 | 39 | - | 1 | |
| 58 | 25 | 33 | - | 2 | |
| 62 | 26 | 36 | - | - | |
| 104 | 51 | 53 | - | 2 | |
| 51 | 26 | 25 | - | 1 | |
| 25 | 11 | 14 | - | - | |
| 28 | 14 | 14 | - | 1 | |

表 2-2 戶籍

| 年別及里別 | 遷出人數 | | | | |
|-------------|--------|-----|-----|-----|-------|
| | 往他省(市) | | | | |
| | 臺北市 | 桃園市 | 臺中市 | 臺南市 | 臺灣省 |
| 民國100年 2011 | 480 | - | 422 | 756 | 2,439 |
| 民國101年 2012 | 403 | - | 433 | 717 | 2,524 |
| 民國102年 2013 | - | - | 5 | 4 | 42 |
| 民國103年 2014 | 1 | - | 1 | 2 | 28 |
| 民國104年 2015 | 2 | 3 | 4 | 5 | 41 |
| 民國105年 2016 | - | - | 1 | 5 | 48 |
| 民國106年 2017 | 2 | 2 | - | 1 | 29 |
| 民國107年 2018 | 1 | 2 | 6 | - | 29 |
| 民國108年 2019 | - | 2 | - | 10 | 41 |
| 茂林里 | - | 1 | - | 5 | 18 |
| 萬山里 | - | 1 | - | 4 | 8 |
| 多納里 | - | - | - | 1 | 15 |

動態(續2)

單位：人、對、千分比

| | | 遷出人數 | | | | | |
|-----|--------|----------|--------|------|----|--|--|
| 福建省 | 其他省(市) | 往本省他縣(市) | 往本市他區 | 廢止戶籍 | 其他 | | |
| 144 | - | - | 11,067 | 6 | 2 | | |
| 167 | - | - | 10,803 | 6 | 4 | | |
| 2 | - | - | 27 | - | - | | |
| - | - | - | 18 | - | - | | |
| 1 | - | - | 35 | - | - | | |
| - | - | - | 17 | - | - | | |
| - | - | - | 22 | - | - | | |
| 6 | - | - | 18 | - | - | | |
| 1 | - | - | 48 | - | - | | |
| 1 | - | - | 25 | - | - | | |
| - | - | - | 12 | - | - | | |
| - | - | - | 11 | - | - | | |

表 2-2 戶籍

| 年別及里別 | 同一區內住址 變更人數 | | 出生人數 | | | 死亡人數 | | |
|-------------|----------------|--------|------|----|----|------|----|----|
| | 遷入 | 遷出 | 合計 | 男 | 女 | 合計 | 男 | 女 |
| 民國100年 2011 | 12,536 | 12,536 | 18 | 11 | 7 | 24 | 12 | 12 |
| 民國101年 2012 | 12,055 | 12,055 | 25 | 16 | 9 | 14 | 7 | 7 |
| 民國102年 2013 | 1 | 1 | 27 | 13 | 14 | 28 | 16 | 12 |
| 民國103年 2014 | 13 | 13 | 23 | 11 | 12 | 20 | 13 | 7 |
| 民國104年 2015 | 41 | 41 | 21 | 15 | 6 | 19 | 12 | 7 |
| 民國105年 2016 | 44 | 44 | 35 | 18 | 17 | 15 | 8 | 7 |
| 民國106年 2017 | 29 | 29 | 24 | 12 | 12 | 22 | 14 | 8 |
| 民國107年 2018 | 22 | 22 | 29 | 15 | 14 | 23 | 11 | 12 |
| 民國108年 2019 | 47 | 47 | 22 | 9 | 13 | 16 | 8 | 8 |
| 茂林里 | 30 | 28 | 9 | 5 | 4 | 3 | - | 3 |
| 萬山里 | 5 | 5 | 3 | 2 | 1 | 4 | 3 | 1 |
| 多納里 | 12 | 14 | 10 | 2 | 8 | 9 | 5 | 4 |

動態(續完)

單位：人、對、千分比

| 粗出生率 | 粗死亡率 | 自然 增加率 | 遷入率 | 遷出率 | 社會 增加率 | 結婚 | | 離婚 | |
|-------|-------|-----------|-------|-------|-----------|----|------|----|------|
| | | | | | | 對數 | 粗結婚率 | 對數 | 粗離婚率 |
| 9.71 | 12.94 | -3.24 | 44.23 | 62.57 | -18.34 | 11 | 5.93 | 5 | 2.70 |
| 13.61 | 7.62 | 5.99 | 44.11 | 47.37 | -3.27 | 11 | 5.99 | 3 | 1.63 |
| 14.71 | 15.25 | -0.54 | 40.32 | 43.58 | -3.27 | 11 | 5.99 | 2 | 1.09 |
| 12.28 | 10.68 | 1.60 | 70.46 | 27.76 | 42.70 | 13 | 6.94 | 9 | 4.80 |
| 11.04 | 9.99 | 1.05 | 33.64 | 47.83 | -14.19 | 17 | 8.94 | 8 | 4.20 |
| 18.49 | 7.92 | 10.57 | 30.64 | 38.03 | -7.40 | 16 | 8.45 | 6 | 3.17 |
| 12.57 | 11.52 | 1.05 | 43.98 | 30.37 | 13.61 | 16 | 8.38 | 3 | 1.57 |
| 14.80 | 11.74 | 3.06 | 64.32 | 31.65 | 32.67 | 19 | 9.70 | 2 | 1.02 |
| 11.07 | 8.05 | 3.02 | 23.64 | 23.64 | - | 14 | 7.04 | 5 | 2.52 |
| 9.90 | 3.30 | 6.60 | 33.00 | 30.80 | 2.20 | 8 | 8.80 | 4 | 4.40 |
| 6.74 | 8.99 | -2.25 | 11.24 | 11.24 | - | 4 | 8.99 | - | - |
| 15.77 | 14.20 | 1.58 | 18.93 | 22.08 | -3.15 | 2 | 3.15 | 1 | 1.58 |

表 2-3 現住人口

| 年底及里別 | 性別 | 總計 | 0-4 歲 | 5-9 歲 | 10-14 歲 | 15-19 歲 | 20-24 歲 | 25-29 歲 | 30-34 歲 | 35-39 歲 |
|-------------|----|--------------|------------|-----------|------------|------------|------------|------------|------------|------------|
| 民國100年 2011 | 計 | 1,834 | 98 | 92 | 123 | 168 | 177 | 127 | 137 | 144 |
| | 男 | 922 | 59 | 45 | 59 | 79 | 86 | 67 | 65 | 69 |
| 民國101年 2012 | 女 | 912 | 39 | 47 | 64 | 89 | 91 | 60 | 72 | 75 |
| | 計 | 1,839 | 105 | 93 | 129 | 149 | 182 | 136 | 130 | 134 |
| 民國102年 2013 | 男 | 925 | 68 | 43 | 63 | 70 | 85 | 69 | 64 | 62 |
| | 女 | 914 | 37 | 50 | 66 | 79 | 97 | 67 | 66 | 72 |
| 民國103年 2014 | 計 | 1,832 | 114 | 86 | 128 | 134 | 183 | 146 | 122 | 131 |
| | 男 | 927 | 68 | 47 | 65 | 57 | 88 | 76 | 57 | 63 |
| 民國104年 2015 | 女 | 905 | 46 | 39 | 63 | 77 | 95 | 70 | 65 | 68 |
| | 計 | 1,915 | 115 | 87 | 128 | 126 | 203 | 165 | 134 | 124 |
| 民國105年 2016 | 男 | 948 | 64 | 46 | 62 | 58 | 98 | 82 | 64 | 56 |
| | 女 | 967 | 51 | 41 | 66 | 68 | 105 | 83 | 70 | 68 |
| 民國106年 2017 | 計 | 1,890 | 114 | 79 | 114 | 132 | 197 | 167 | 117 | 131 |
| | 男 | 932 | 64 | 43 | 52 | 62 | 95 | 82 | 55 | 61 |
| 民國107年 2018 | 女 | 958 | 50 | 36 | 62 | 70 | 102 | 85 | 62 | 70 |
| | 計 | 1,896 | 124 | 80 | 91 | 140 | 189 | 174 | 124 | 130 |
| 民國108年 2019 | 男 | 943 | 67 | 47 | 46 | 65 | 96 | 77 | 64 | 63 |
| | 女 | 953 | 57 | 33 | 45 | 75 | 93 | 97 | 60 | 67 |
| 茂林里 | 計 | 1,924 | 126 | 85 | 86 | 149 | 170 | 195 | 130 | 131 |
| | 男 | 961 | 65 | 54 | 41 | 74 | 85 | 89 | 71 | 60 |
| 萬山里 | 女 | 963 | 61 | 31 | 45 | 75 | 85 | 106 | 59 | 71 |
| | 計 | 1,994 | 122 | 90 | 84 | 152 | 171 | 194 | 153 | 131 |
| 多納里 | 男 | 1,004 | 64 | 53 | 46 | 78 | 81 | 94 | 82 | 58 |
| | 女 | 990 | 58 | 37 | 38 | 74 | 90 | 100 | 71 | 73 |
| 茂林里 | 計 | 1,937 | 115 | 84 | 83 | 132 | 151 | 190 | 159 | 137 |
| | 男 | 977 | 55 | 48 | 48 | 67 | 71 | 99 | 84 | 62 |
| 萬山里 | 女 | 960 | 60 | 36 | 35 | 65 | 80 | 91 | 75 | 75 |
| | 計 | 884 | 55 | 39 | 42 | 64 | 63 | 93 | 79 | 61 |
| 多納里 | 男 | 455 | 29 | 25 | 24 | 32 | 27 | 47 | 45 | 27 |
| | 女 | 429 | 26 | 14 | 18 | 32 | 36 | 46 | 34 | 34 |
| 茂林里 | 計 | 431 | 18 | 10 | 17 | 23 | 42 | 41 | 38 | 20 |
| | 男 | 219 | 9 | 6 | 11 | 15 | 25 | 24 | 13 | 11 |
| 萬山里 | 女 | 212 | 9 | 4 | 6 | 8 | 17 | 17 | 25 | 9 |
| | 計 | 622 | 42 | 35 | 24 | 45 | 46 | 56 | 42 | 56 |
| 多納里 | 男 | 303 | 17 | 17 | 13 | 20 | 19 | 28 | 26 | 24 |
| | 女 | 319 | 25 | 18 | 11 | 25 | 27 | 28 | 16 | 32 |

資料來源：高雄市茂林區戶政事務所

之年齡分配

單位：人

| 40-44 歲 | 45-49 歲 | 50-54 歲 | 55-59 歲 | 60-64 歲 | 65-69 歲 | 70-74 歲 | 75-79 歲 | 80-84 歲 | 85-89 歲 | 90-94 歲 | 95-99 歲 | 100 歲以上 |
|------------|------------|------------|------------|------------|------------|------------|------------|------------|------------|------------|------------|------------|
| 180 | 180 | 130 | 74 | 60 | 44 | 33 | 30 | 19 | 15 | 2 | 1 | - |
| 104 | 85 | 81 | 42 | 22 | 18 | 18 | 8 | 8 | 5 | 1 | 1 | - |
| 76 | 95 | 49 | 32 | 38 | 26 | 15 | 22 | 11 | 10 | 1 | - | - |
| 173 | 174 | 139 | 89 | 53 | 53 | 34 | 29 | 17 | 16 | 3 | 1 | - |
| 97 | 89 | 79 | 52 | 23 | 19 | 17 | 9 | 8 | 6 | 1 | 1 | - |
| 76 | 85 | 60 | 37 | 30 | 34 | 17 | 20 | 9 | 10 | 2 | - | - |
| 163 | 191 | 120 | 103 | 53 | 50 | 39 | 30 | 18 | 17 | 3 | 1 | - |
| 88 | 100 | 66 | 63 | 25 | 18 | 19 | 9 | 9 | 7 | 1 | 1 | - |
| 75 | 91 | 54 | 40 | 28 | 32 | 20 | 21 | 9 | 10 | 2 | - | - |
| 164 | 205 | 138 | 107 | 63 | 44 | 43 | 35 | 16 | 15 | 2 | 1 | - |
| 82 | 109 | 70 | 63 | 32 | 17 | 19 | 11 | 9 | 4 | 1 | 1 | - |
| 82 | 96 | 68 | 44 | 31 | 27 | 24 | 24 | 7 | 11 | 1 | - | - |
| 156 | 185 | 160 | 110 | 69 | 50 | 40 | 28 | 23 | 13 | 4 | 1 | - |
| 74 | 103 | 76 | 69 | 34 | 17 | 19 | 11 | 8 | 5 | 1 | 1 | - |
| 82 | 82 | 84 | 41 | 35 | 33 | 21 | 17 | 15 | 8 | 3 | - | - |
| 143 | 186 | 169 | 117 | 66 | 59 | 34 | 27 | 24 | 10 | 8 | - | 1 |
| 67 | 104 | 79 | 71 | 35 | 21 | 14 | 14 | 5 | 4 | 3 | - | 1 |
| 76 | 82 | 90 | 46 | 31 | 38 | 20 | 13 | 19 | 6 | 5 | - | - |
| 132 | 178 | 166 | 130 | 83 | 50 | 41 | 30 | 24 | 8 | 9 | - | 1 |
| 60 | 96 | 82 | 73 | 49 | 20 | 15 | 14 | 6 | 3 | 3 | - | 1 |
| 72 | 82 | 84 | 57 | 34 | 30 | 26 | 16 | 18 | 5 | 6 | - | - |
| 144 | 180 | 190 | 123 | 97 | 50 | 41 | 32 | 22 | 10 | 8 | - | - |
| 64 | 93 | 101 | 66 | 57 | 24 | 14 | 14 | 7 | 5 | 3 | - | - |
| 80 | 87 | 89 | 57 | 40 | 26 | 27 | 18 | 15 | 5 | 5 | - | - |
| 125 | 162 | 199 | 132 | 99 | 57 | 39 | 32 | 26 | 10 | 5 | - | - |
| 56 | 81 | 109 | 67 | 58 | 30 | 14 | 13 | 8 | 5 | 2 | - | - |
| 69 | 81 | 90 | 65 | 41 | 27 | 25 | 19 | 18 | 5 | 3 | - | - |
| 54 | 70 | 94 | 60 | 39 | 27 | 17 | 14 | 7 | 4 | 2 | - | - |
| 24 | 36 | 53 | 32 | 22 | 14 | 6 | 6 | 2 | 3 | 1 | - | - |
| 30 | 34 | 41 | 28 | 17 | 13 | 11 | 8 | 5 | 1 | 1 | - | - |
| 26 | 35 | 51 | 30 | 30 | 13 | 16 | 9 | 9 | 3 | - | - | - |
| 12 | 19 | 28 | 14 | 14 | 8 | 5 | 3 | - | 2 | - | - | - |
| 14 | 16 | 23 | 16 | 16 | 5 | 11 | 6 | 9 | 1 | - | - | - |
| 45 | 57 | 54 | 42 | 30 | 17 | 6 | 9 | 10 | 3 | 3 | - | - |
| 20 | 26 | 28 | 21 | 22 | 8 | 3 | 4 | 6 | - | 1 | - | - |
| 25 | 31 | 26 | 21 | 8 | 9 | 3 | 5 | 4 | 3 | 2 | - | - |

表 2-4 現住人口

| 年底及里別 | 年齡分配 | | | |
|-------------|--------------|-----------|---------------|-----------|
| | 0-14歲 (人) | 比率 (%) | 15-64歲 (人) | 比率 (%) |
| 民國100年 2011 | 313 | 17.07 | 1,377 | 75.08 |
| 民國101年 2012 | 327 | 17.78 | 1,359 | 73.90 |
| 民國102年 2013 | 328 | 17.90 | 1,346 | 73.47 |
| 民國103年 2014 | 330 | 17.23 | 1,429 | 74.62 |
| 民國104年 2015 | 307 | 16.24 | 1,424 | 75.34 |
| 民國105年 2016 | 295 | 15.56 | 1,438 | 75.84 |
| 民國106年 2017 | 297 | 15.44 | 1,464 | 76.09 |
| 民國107年 2018 | 296 | 14.84 | 1,535 | 76.98 |
| 民國108年 2019 | 282 | 14.56 | 1,486 | 76.72 |
| 茂林里 | 136 | 15.38 | 677 | 76.58 |
| 萬山里 | 45 | 10.44 | 336 | 77.96 |
| 多納里 | 101 | 16.24 | 473 | 76.05 |

資料來源：高雄市茂林戶政事務所

之年齡結構

| 65歲以上 (人) | 比率 (%) | 扶老比 (%) | 扶幼比 (%) | 扶養比 (%) | 老化 指數 |
|--------------|-----------|------------|------------|------------|----------|
| | | | | | |
| 144 | 7.85 | 10.46 | 22.73 | 33.19 | 46.01 |
| 153 | 8.32 | 11.26 | 24.06 | 35.32 | 46.79 |
| 158 | 8.62 | 11.74 | 24.37 | 36.11 | 48.17 |
| 156 | 8.15 | 10.92 | 23.09 | 34.01 | 47.27 |
| 159 | 8.41 | 11.17 | 21.56 | 32.72 | 51.79 |
| 163 | 8.60 | 11.34 | 20.51 | 31.85 | 55.25 |
| 163 | 8.47 | 11.13 | 20.29 | 31.42 | 54.88 |
| 163 | 8.17 | 10.62 | 19.28 | 29.90 | 55.07 |
| 169 | 8.72 | 11.37 | 18.98 | 30.35 | 59.93 |
| 71 | 8.03 | 10.49 | 20.09 | 30.58 | 52.21 |
| 50 | 11.60 | 14.88 | 13.39 | 28.27 | 111.11 |
| 48 | 7.72 | 10.15 | 21.35 | 31.50 | 47.52 |

表 2-5 15歲以上現住人口之

| 年底及年齡組別 | 性別 | 總計 | 識字者 | | | | |
|-------------|----|-------|-------|----|----|----|----|
| | | | 合計 | 博士 | | 碩士 | |
| | | | | 畢業 | 肄業 | 畢業 | 肄業 |
| 民國101年 2012 | 合計 | 1,512 | 1,508 | 1 | - | 4 | 10 |
| | 男 | 751 | 749 | 1 | - | 3 | 2 |
| | 女 | 761 | 759 | - | - | 1 | 8 |
| 民國102年 2013 | 合計 | 1,504 | 1,500 | 1 | - | 5 | 10 |
| | 男 | 747 | 745 | 1 | - | 3 | 2 |
| | 女 | 757 | 755 | - | - | 2 | 8 |
| 民國103年 2014 | 合計 | 1,585 | 1,581 | 1 | - | 9 | 10 |
| | 男 | 776 | 774 | 1 | - | 3 | 2 |
| | 女 | 809 | 807 | - | - | 6 | 8 |
| 民國104年 2015 | 合計 | 1,583 | 1,578 | 1 | 1 | 11 | 8 |
| | 男 | 773 | 771 | 1 | - | 5 | 2 |
| | 女 | 810 | 807 | - | 1 | 6 | 6 |
| 民國105年 2016 | 合計 | 1,601 | 1,597 | 1 | - | 11 | 7 |
| | 男 | 783 | 781 | 1 | - | 5 | 2 |
| | 女 | 818 | 816 | - | - | 6 | 5 |
| 民國106年 2017 | 合計 | 1,627 | 1,623 | 1 | 1 | 12 | 11 |
| | 男 | 801 | 799 | 1 | 1 | 6 | 3 |
| | 女 | 826 | 824 | - | - | 6 | 8 |
| 民國107年 2018 | 合計 | 1,698 | 1,694 | 1 | 3 | 12 | 13 |
| | 男 | 841 | 839 | 1 | 2 | 6 | 3 |
| | 女 | 857 | 855 | - | 1 | 6 | 10 |
| 民國108年 2019 | 合計 | 1,655 | 1,652 | 1 | 2 | 13 | 20 |
| | 男 | 826 | 824 | 1 | 2 | 6 | 5 |
| | 女 | 829 | 828 | - | - | 7 | 15 |
| 15~19歲 | 合計 | 132 | 132 | - | - | - | - |
| | 男 | 67 | 67 | - | - | - | - |
| | 女 | 65 | 65 | - | - | - | - |
| 20~24歲 | 合計 | 151 | 151 | - | - | - | - |
| | 男 | 71 | 71 | - | - | - | - |
| | 女 | 80 | 80 | - | - | - | - |
| 25~29歲 | 合計 | 190 | 190 | - | - | - | - |
| | 男 | 99 | 99 | - | - | - | - |
| | 女 | 91 | 91 | - | - | - | - |
| 30~34歲 | 合計 | 159 | 159 | - | - | 4 | 3 |
| | 男 | 84 | 84 | - | - | 1 | 1 |
| | 女 | 75 | 75 | - | - | 3 | 2 |

資料來源：高雄市茂林區戶政事務所

教育程度—按年齡別分

單位：人

| 識字者 | | | | | | |
|---------------|-----|-------|----|--------|----|----|
| 大學 (含獨立學院) | | 專科 | | | | |
| | | 二、三年制 | | 五年制後二年 | | |
| 畢業 | 肄業 | 畢業 | 肄業 | 畢業 | 肄業 | |
| 90 | 95 | 52 | 28 | 29 | | 11 |
| 31 | 35 | 30 | 15 | 13 | | 2 |
| 59 | 60 | 22 | 13 | 16 | | 9 |
| 104 | 93 | 58 | 35 | 30 | | 8 |
| 36 | 36 | 34 | 16 | 14 | | 1 |
| 68 | 57 | 24 | 19 | 16 | | 7 |
| 126 | 110 | 57 | 50 | 34 | | 9 |
| 41 | 39 | 33 | 19 | 15 | | 3 |
| 85 | 71 | 24 | 31 | 19 | | 6 |
| 131 | 105 | 58 | 63 | 32 | | 8 |
| 40 | 36 | 34 | 21 | 15 | | 3 |
| 91 | 69 | 24 | 42 | 17 | | 5 |
| 139 | 114 | 65 | 58 | 32 | | 5 |
| 43 | 42 | 35 | 21 | 14 | | 2 |
| 96 | 72 | 30 | 37 | 18 | | 3 |
| 147 | 121 | 78 | 54 | 33 | | 5 |
| 45 | 49 | 38 | 21 | 14 | | 2 |
| 102 | 72 | 40 | 33 | 19 | | 3 |
| 176 | 137 | 89 | 50 | 38 | | 8 |
| 57 | 57 | 43 | 21 | 16 | | 2 |
| 119 | 80 | 46 | 29 | 22 | | 6 |
| 177 | 146 | 85 | 44 | 34 | | 7 |
| 57 | 62 | 44 | 20 | 14 | | 2 |
| 120 | 84 | 41 | 24 | 20 | | 5 |
| - | 26 | - | 3 | - | | 1 |
| - | 12 | - | 2 | - | | - |
| - | 14 | - | 1 | - | | 1 |
| 23 | 54 | 4 | 6 | 3 | | 2 |
| 6 | 20 | 4 | 5 | - | | - |
| 17 | 34 | - | 1 | 3 | | 2 |
| 47 | 32 | 10 | 7 | 6 | | 1 |
| 14 | 16 | 5 | 2 | 1 | | 1 |
| 33 | 16 | 5 | 5 | 5 | | - |
| 44 | 13 | 7 | 9 | 3 | | - |
| 16 | 6 | 7 | 4 | - | | - |
| 28 | 7 | - | 5 | 3 | | - |

表 2-5 15歲以上現住人口之

| 年底及年齡組別 | 性別 | 識字者 | | | | |
|-------------|----|----------|----|----------|-----|---------|
| | | 普通教育(高中) | | 職業教育(高職) | | |
| | | 畢業 | 肄業 | 畢業 | 肄業 | 五專前三年肄業 |
| 民國101年 2012 | 合計 | 64 | 40 | 384 | 130 | 16 |
| | 男 | 35 | 28 | 230 | 63 | 1 |
| | 女 | 29 | 12 | 154 | 67 | 15 |
| 民國102年 2013 | 合計 | 66 | 31 | 396 | 115 | 16 |
| | 男 | 37 | 21 | 238 | 58 | 1 |
| | 女 | 29 | 10 | 158 | 57 | 15 |
| 民國103年 2014 | 合計 | 69 | 33 | 410 | 115 | 16 |
| | 男 | 41 | 23 | 243 | 62 | - |
| | 女 | 28 | 10 | 167 | 53 | 16 |
| 民國104年 2015 | 合計 | 67 | 38 | 393 | 124 | 24 |
| | 男 | 41 | 25 | 241 | 66 | 2 |
| | 女 | 26 | 13 | 152 | 58 | 22 |
| 民國105年 2016 | 合計 | 65 | 50 | 379 | 139 | 26 |
| | 男 | 40 | 34 | 233 | 72 | 2 |
| | 女 | 25 | 16 | 146 | 67 | 24 |
| 民國106年 2017 | 合計 | 62 | 54 | 372 | 151 | 25 |
| | 男 | 41 | 34 | 229 | 84 | 3 |
| | 女 | 21 | 20 | 143 | 67 | 22 |
| 民國107年 2018 | 合計 | 66 | 54 | 397 | 147 | 25 |
| | 男 | 45 | 31 | 245 | 85 | 3 |
| | 女 | 21 | 23 | 152 | 62 | 22 |
| 民國108年 2019 | 合計 | 65 | 43 | 386 | 134 | 22 |
| | 男 | 44 | 23 | 245 | 76 | 3 |
| | 女 | 21 | 20 | 141 | 58 | 19 |
| 15~19歲 | 合計 | 2 | 25 | 7 | 45 | 15 |
| | 男 | 1 | 12 | 6 | 27 | 2 |
| | 女 | 1 | 13 | 1 | 18 | 13 |
| 20~24歲 | 合計 | 9 | 2 | 29 | 14 | 5 |
| | 男 | 8 | 1 | 17 | 9 | 1 |
| | 女 | 1 | 1 | 12 | 5 | 4 |
| 25~29歲 | 合計 | 5 | 1 | 57 | 13 | 1 |
| | 男 | 4 | - | 40 | 8 | - |
| | 女 | 1 | 1 | 17 | 5 | 1 |
| 30~34歲 | 合計 | 5 | 2 | 31 | 22 | 1 |
| | 男 | 5 | 1 | 21 | 11 | - |
| | 女 | - | 1 | 10 | 11 | 1 |

教育程度—按年齡別分(續1)

單位：人

| 識字者 | | | | | | | 不識字者 |
|-------|------|-----|----|-----|------|----|------|
| 國(初中) | | 初職 | | 小學 | | 自修 | |
| 畢業 | 肄業 | 畢業 | 肄業 | 畢業 | 肄業 | | |
| 194 | 50 | 1 - | | 298 | 11 - | | 4 |
| 112 | 32 | 1 - | | 111 | 4 - | | 2 |
| 82 | 18 - | - | | 187 | 7 - | | 2 |
| 190 | 49 | 1 - | | 283 | 8 | 1 | 4 |
| 107 | 31 | 1 - | | 106 | 1 | 1 | 2 |
| 83 | 18 - | - | | 177 | 7 - | | 2 |
| 192 | 52 | 1 - | | 280 | 7 - | | 4 |
| 110 | 33 | 1 - | | 104 | 1 - | | 2 |
| 82 | 19 - | - | | 176 | 6 - | | 2 |
| 187 | 50 | 1 - | | 269 | 7 - | | 5 |
| 106 | 32 | 1 - | | 99 | 1 - | | 2 |
| 81 | 18 - | - | | 170 | 6 - | | 3 |
| 193 | 49 | 1 - | | 254 | 9 - | | 4 |
| 109 | 33 | 1 - | | 91 | 1 - | | 2 |
| 84 | 16 - | - | | 163 | 8 - | | 2 |
| 195 | 45 | 1 | - | 248 | 7 | - | |
| 109 | 30 | 1 | - | 87 | 1 | - | |
| 86 | 15 | - | - | 161 | 6 | - | |
| 192 | 42 | 1 | - | 237 | 6 | - | 4 |
| 109 | 28 | 1 | - | 83 | 1 | - | 2 |
| 83 | 14 | - | - | 154 | 5 | - | 2 |
| 192 | 45 | 1 | - | 228 | 7 | - | 3 |
| 108 | 30 | 1 | - | 80 | 1 | - | 2 |
| 84 | 15 | - | - | 148 | 6 | - | 1 |
| 2 | 5 | - | - | - | 1 | - | - |
| 1 | 4 | - | - | - | - | - | - |
| 1 | 1 | - | - | - | 1 | - | - |
| - | - | - | - | - | - | - | - |
| - | - | - | - | - | - | - | - |
| - | - | - | - | - | - | - | - |
| 7 | 3 | - | - | - | - | - | - |
| 5 | 3 | - | - | - | - | - | - |
| 2 | - | - | - | - | - | - | - |
| 12 | 3 | - | - | - | - | - | - |
| 8 | 3 | - | - | - | - | - | - |
| 4 | - | - | - | - | - | - | - |

表 2-5 15歲以上現住人口之

| 年底及年齡組別 | 性別 | 總計 | 識字者 | | | | |
|---------|----|-----|-----|----|----|----|----|
| | | | 合計 | 博士 | | 碩士 | |
| | | | | 畢業 | 肄業 | 畢業 | 肄業 |
| 35~39歲 | 合計 | 137 | 136 | - | 1 | - | 5 |
| | 男 | 62 | 61 | - | 1 | - | 1 |
| | 女 | 75 | 75 | - | - | - | 4 |
| 40~44歲 | 合計 | 125 | 125 | - | - | 2 | 5 |
| | 男 | 56 | 56 | - | - | - | 1 |
| | 女 | 69 | 69 | - | - | 2 | 4 |
| 45~49歲 | 合計 | 162 | 162 | - | 1 | 3 | 4 |
| | 男 | 81 | 81 | - | 1 | 1 | 1 |
| | 女 | 81 | 81 | - | - | 2 | 3 |
| 50~54歲 | 合計 | 199 | 199 | - | - | - | 1 |
| | 男 | 109 | 109 | - | - | - | - |
| | 女 | 90 | 90 | - | - | - | 1 |
| 55~59歲 | 合計 | 132 | 132 | - | - | - | 1 |
| | 男 | 67 | 67 | - | - | - | 1 |
| | 女 | 65 | 65 | - | - | - | - |
| 60~64歲 | 合計 | 99 | 99 | - | - | 3 | 1 |
| | 男 | 58 | 58 | - | - | 3 | - |
| | 女 | 41 | 41 | - | - | - | 1 |
| 65歲以上 | 合計 | 169 | 167 | 1 | - | 1 | - |
| | 男 | 72 | 71 | 1 | - | 1 | - |
| | 女 | 97 | 96 | - | - | - | - |

教育程度－按年齡別分(續2)

單位：人

| 大學 (含獨立學院) | | 識字者 | | | | | |
|---------------|----|-------|----|----|----|--------|----|
| | | 專科 | | | | 五年制後二年 | |
| | | 二、三年制 | | | | | |
| 畢業 | 肄業 | 畢業 | 肄業 | 畢業 | 肄業 | 畢業 | 肄業 |
| 21 | 7 | 13 | 6 | 1 | 1 | | |
| 4 | 5 | 5 | 3 | - | - | | |
| 17 | 2 | 8 | 3 | 1 | 1 | | |
| 13 | 2 | 12 | 3 | 2 | - | | |
| 3 | 1 | 5 | - | - | - | | |
| 10 | 1 | 7 | 3 | 2 | - | | |
| 11 | 5 | 11 | 4 | 4 | - | | |
| 5 | 1 | 4 | 2 | 3 | - | | |
| 6 | 4 | 7 | 2 | 1 | - | | |
| 10 | 2 | 12 | 3 | - | - | | |
| 4 | 1 | 2 | - | - | - | | |
| 6 | 1 | 10 | 3 | - | - | | |
| 3 | 4 | 10 | 2 | 5 | 1 | | |
| 2 | - | 7 | 1 | 3 | 1 | | |
| 1 | 4 | 3 | 1 | 2 | - | | |
| 1 | 1 | 2 | - | 3 | - | | |
| - | - | 1 | - | 1 | - | | |
| 1 | 1 | 1 | - | 2 | - | | |
| 4 | - | 4 | 1 | 7 | 1 | | |
| 3 | - | 4 | 1 | 6 | - | | |
| 1 | - | - | - | 1 | 1 | | |

表 2-5 15歲以上現住人口之

| 年底及年齡組別 | 性別 | 識字者 | | | | |
|---------|----|----------|----|----------|----|---------|
| | | 普通教育(高中) | | 職業教育(高職) | | |
| | | 畢業 | 肄業 | 畢業 | 肄業 | 五專前三年肄業 |
| 35~39歲 | 合計 | 5 | 2 | 43 | 11 | - |
| | 男 | 2 | 1 | 24 | 5 | - |
| 40~44歲 | 女 | 3 | 1 | 19 | 6 | - |
| | 合計 | 7 | 2 | 36 | 10 | - |
| 45~49歲 | 男 | 4 | 2 | 22 | 4 | - |
| | 女 | 3 | - | 14 | 6 | - |
| 50~54歲 | 合計 | 10 | 2 | 48 | 6 | - |
| | 男 | 5 | 1 | 27 | 4 | - |
| 55~59歲 | 女 | 5 | 1 | 21 | 2 | - |
| | 合計 | 11 | 3 | 74 | 8 | - |
| 60~64歲 | 男 | 8 | 3 | 44 | 5 | - |
| | 女 | 3 | - | 30 | 3 | - |
| 65歲以上 | 合計 | 6 | 2 | 23 | 3 | - |
| | 男 | 4 | 1 | 12 | 1 | - |
| 65歲以上 | 女 | 2 | 1 | 11 | 2 | - |
| | 合計 | 2 | - | 27 | 1 | - |
| 65歲以上 | 男 | - | - | 22 | 1 | - |
| | 女 | 2 | - | 5 | - | - |
| 65歲以上 | 合計 | 3 | 2 | 11 | 1 | - |
| | 男 | 3 | 1 | 10 | 1 | - |
| 65歲以上 | 女 | - | 1 | 1 | - | - |

教育程度—按年齡別分(續完)

單位：人

| 識字者 | | | | | | | 不識字者 |
|-------|----|----|----|-----|----|----|------|
| 國(初中) | | 初職 | | 小學 | | 自修 | |
| 畢業 | 肄業 | 畢業 | 肄業 | 畢業 | 肄業 | | |
| 12 | 4 | - | - | 4 | - | - | 1 |
| 6 | 2 | - | - | 2 | - | - | 1 |
| 6 | 2 | - | - | 2 | - | - | - |
| 14 | 5 | - | - | 10 | 2 | - | - |
| 6 | 2 | - | - | 5 | 1 | - | - |
| 8 | 3 | - | - | 5 | 1 | - | - |
| 36 | 6 | - | - | 10 | 1 | - | - |
| 20 | 4 | - | - | 2 | - | - | - |
| 16 | 2 | - | - | 8 | 1 | - | - |
| 47 | 8 | - | - | 18 | 2 | - | - |
| 29 | 8 | - | - | 5 | - | - | - |
| 18 | - | - | - | 13 | 2 | - | - |
| 35 | 7 | - | - | 29 | 1 | - | - |
| 17 | 3 | - | - | 14 | - | - | - |
| 18 | 4 | - | - | 15 | 1 | - | - |
| 19 | 2 | - | - | 37 | - | - | - |
| 11 | - | - | - | 19 | - | - | - |
| 8 | 2 | - | - | 18 | - | - | - |
| 8 | 2 | 1 | - | 120 | - | - | 2 |
| 5 | 1 | 1 | - | 33 | - | - | 1 |
| 3 | 1 | - | - | 87 | - | - | 1 |

表 2-6 現住人口之婚姻

| 年底別及年齡組別 | 總計 | | | 未婚 | | |
|-------------|-------|-------|-----|-----|-----|-----|
| | 計 | 男 | 女 | 計 | 男 | 女 |
| 民國100年 2011 | 1,834 | 922 | 912 | 940 | 529 | 411 |
| 民國101年 2012 | 1,839 | 925 | 914 | 946 | 534 | 412 |
| 民國102年 2013 | 1,832 | 927 | 905 | 937 | 531 | 406 |
| 民國103年 2014 | 1,915 | 948 | 967 | 975 | 539 | 436 |
| 民國104年 2015 | 1,890 | 932 | 958 | 949 | 521 | 428 |
| 民國105年 2016 | 1,896 | 943 | 953 | 954 | 528 | 426 |
| 民國106年 2017 | 1,924 | 961 | 963 | 967 | 541 | 426 |
| 民國107年 2018 | 1,994 | 1,004 | 990 | 980 | 555 | 425 |
| 民國108年 2019 | 1,937 | 977 | 960 | 944 | 537 | 407 |
| 未滿15歲 | 282 | 151 | 131 | 282 | 151 | 131 |
| 15 ~ 19 歲 | 132 | 67 | 65 | 131 | 67 | 64 |
| 20 ~ 24 歲 | 151 | 71 | 80 | 136 | 66 | 70 |
| 25 ~ 29 歲 | 190 | 99 | 91 | 145 | 82 | 63 |
| 30 ~ 34 歲 | 159 | 84 | 75 | 81 | 49 | 32 |
| 35 ~ 39 歲 | 137 | 62 | 75 | 48 | 33 | 15 |
| 40 ~ 44 歲 | 125 | 56 | 69 | 21 | 16 | 5 |
| 45 ~ 49 歲 | 162 | 81 | 81 | 34 | 24 | 10 |
| 50 ~ 54 歲 | 199 | 109 | 90 | 28 | 19 | 9 |
| 55 ~ 59 歲 | 132 | 67 | 65 | 20 | 16 | 4 |
| 60 ~ 64 歲 | 99 | 58 | 41 | 11 | 10 | 1 |
| 65 ~ 69 歲 | 57 | 30 | 27 | 5 | 4 | 1 |
| 70 ~ 74 歲 | 39 | 14 | 25 | 2 | 0 | 2 |
| 75 ~ 79 歲 | 32 | 13 | 19 | 0 | 0 | 0 |
| 80 ~ 84 歲 | 26 | 8 | 18 | 0 | 0 | 0 |
| 85 ~ 89 歲 | 10 | 5 | 5 | 0 | 0 | 0 |
| 90 ~ 94 歲 | 5 | 2 | 3 | 0 | 0 | 0 |
| 95 ~ 99 歲 | 0 | 0 | 0 | 0 | 0 | 0 |
| 100歲以上 | 0 | 0 | 0 | 0 | 0 | 0 |

備註：自108年5月24日起同性婚姻合法化，「有偶」、「離婚/終止結婚」及「喪偶」項下分列「不同性別」及「相同性別」統計資料。

資料來源:高雄市政府民政局。

狀況－按年齡別分

單位：人

| 有偶 | | | | | | | | |
|-----|-----|-----|------|-----|-----|------|---|---|
| 合計 | | | 不同性別 | | | 相同性別 | | |
| 計 | 男 | 女 | 計 | 男 | 女 | 計 | 男 | 女 |
| 606 | 297 | 309 | 606 | 297 | 309 | - | - | - |
| 602 | 291 | 311 | 602 | 291 | 311 | - | - | - |
| 596 | 289 | 307 | 596 | 289 | 307 | - | - | - |
| 620 | 298 | 322 | 620 | 298 | 322 | - | - | - |
| 618 | 300 | 318 | 618 | 300 | 318 | - | - | - |
| 621 | 307 | 314 | 621 | 307 | 314 | - | - | - |
| 638 | 315 | 323 | 638 | 315 | 323 | - | - | - |
| 693 | 339 | 354 | 693 | 339 | 354 | - | - | - |
| 671 | 326 | 345 | 671 | 326 | 345 | 0 | 0 | 0 |
| 0 | 0 | 0 | 0 | 0 | 0 | 0 | 0 | 0 |
| 1 | 0 | 1 | 1 | 0 | 1 | 0 | 0 | 0 |
| 14 | 4 | 10 | 14 | 4 | 10 | 0 | 0 | 0 |
| 37 | 12 | 25 | 37 | 12 | 25 | 0 | 0 | 0 |
| 70 | 31 | 39 | 70 | 31 | 39 | 0 | 0 | 0 |
| 74 | 27 | 47 | 74 | 27 | 47 | 0 | 0 | 0 |
| 84 | 37 | 47 | 84 | 37 | 47 | 0 | 0 | 0 |
| 88 | 40 | 48 | 88 | 40 | 48 | 0 | 0 | 0 |
| 110 | 62 | 48 | 110 | 62 | 48 | 0 | 0 | 0 |
| 72 | 34 | 38 | 72 | 34 | 38 | 0 | 0 | 0 |
| 54 | 35 | 19 | 54 | 35 | 19 | 0 | 0 | 0 |
| 29 | 19 | 10 | 29 | 19 | 10 | 0 | 0 | 0 |
| 13 | 9 | 4 | 13 | 9 | 4 | 0 | 0 | 0 |
| 12 | 6 | 6 | 12 | 6 | 6 | 0 | 0 | 0 |
| 8 | 5 | 3 | 8 | 5 | 3 | 0 | 0 | 0 |
| 5 | 5 | 0 | 5 | 5 | 0 | 0 | 0 | 0 |
| 0 | 0 | 0 | 0 | 0 | 0 | 0 | 0 | 0 |
| 0 | 0 | 0 | 0 | 0 | 0 | 0 | 0 | 0 |
| 0 | 0 | 0 | 0 | 0 | 0 | 0 | 0 | 0 |

表 2-6 現住人口之婚姻

| 年底別及年齡組別 | 離婚/終止結婚 | | | | | | | | |
|-------------|---------|----|----|------|----|----|------|---|---|
| | 合計 | | | 不同性別 | | | 相同性別 | | |
| | 計 | 男 | 女 | 計 | 男 | 女 | 計 | 男 | 女 |
| 民國100年 2011 | 149 | 70 | 79 | 149 | 70 | 79 | - | - | - |
| 民國101年 2012 | 155 | 72 | 83 | 155 | 72 | 83 | - | - | - |
| 民國102年 2013 | 157 | 76 | 81 | 157 | 76 | 81 | - | - | - |
| 民國103年 2014 | 174 | 81 | 93 | 174 | 81 | 93 | - | - | - |
| 民國104年 2015 | 174 | 80 | 94 | 174 | 80 | 94 | - | - | - |
| 民國105年 2016 | 171 | 78 | 93 | 171 | 78 | 93 | - | - | - |
| 民國106年 2017 | 168 | 77 | 91 | 168 | 77 | 91 | - | - | - |
| 民國107年 2018 | 171 | 81 | 90 | 171 | 81 | 90 | - | - | - |
| 民國108年 2019 | 170 | 86 | 84 | 170 | 86 | 84 | 0 | 0 | 0 |
| 未滿15歲 | 0 | 0 | 0 | 0 | 0 | 0 | 0 | 0 | 0 |
| 15 ~ 19 歲 | 0 | 0 | 0 | 0 | 0 | 0 | 0 | 0 | 0 |
| 20 ~ 24 歲 | 1 | 1 | 0 | 1 | 1 | 0 | 0 | 0 | 0 |
| 25 ~ 29 歲 | 8 | 5 | 3 | 8 | 5 | 3 | 0 | 0 | 0 |
| 30 ~ 34 歲 | 7 | 4 | 3 | 7 | 4 | 3 | 0 | 0 | 0 |
| 35 ~ 39 歲 | 10 | 2 | 8 | 10 | 2 | 8 | 0 | 0 | 0 |
| 40 ~ 44 歲 | 18 | 3 | 15 | 18 | 3 | 15 | 0 | 0 | 0 |
| 45 ~ 49 歲 | 33 | 17 | 16 | 33 | 17 | 16 | 0 | 0 | 0 |
| 50 ~ 54 歲 | 48 | 27 | 21 | 48 | 27 | 21 | 0 | 0 | 0 |
| 55 ~ 59 歲 | 19 | 12 | 7 | 19 | 12 | 7 | 0 | 0 | 0 |
| 60 ~ 64 歲 | 10 | 6 | 4 | 10 | 6 | 4 | 0 | 0 | 0 |
| 65 ~ 69 歲 | 8 | 4 | 4 | 8 | 4 | 4 | 0 | 0 | 0 |
| 70 ~ 74 歲 | 4 | 3 | 1 | 4 | 3 | 1 | 0 | 0 | 0 |
| 75 ~ 79 歲 | 2 | 2 | 0 | 2 | 2 | 0 | 0 | 0 | 0 |
| 80 ~ 84 歲 | 1 | 0 | 1 | 1 | 0 | 1 | 0 | 0 | 0 |
| 85 ~ 89 歲 | 0 | 0 | 0 | 0 | 0 | 0 | 0 | 0 | 0 |
| 90 ~ 94 歲 | 1 | 0 | 1 | 1 | 0 | 1 | 0 | 0 | 0 |
| 95 ~ 99 歲 | 0 | 0 | 0 | 0 | 0 | 0 | 0 | 0 | 0 |
| 100歲以上 | 0 | 0 | 0 | 0 | 0 | 0 | 0 | 0 | 0 |

備註：自108年5月24日起同性婚姻合法化，「有偶」、「離婚/終止結婚」及「喪偶」項下分列「不同性別」及「相同性別」統計資料。

資料來源:高雄市政府民政局。

狀況－按年齡別分(續)

單位：人

| 喪偶 | | | | | | | | |
|-----|----|-----|------|----|-----|------|---|---|
| 合計 | | | 不同性別 | | | 相同性別 | | |
| 計 | 男 | 女 | 計 | 男 | 女 | 計 | 男 | 女 |
| 139 | 26 | 113 | 139 | 26 | 113 | - | - | - |
| 136 | 28 | 108 | 136 | 28 | 108 | - | - | - |
| 142 | 31 | 111 | 142 | 31 | 111 | - | - | - |
| 146 | 30 | 116 | 146 | 30 | 116 | - | - | - |
| 149 | 31 | 118 | 149 | 31 | 118 | - | - | - |
| 150 | 30 | 120 | 150 | 30 | 120 | - | - | - |
| 151 | 28 | 123 | 151 | 28 | 123 | - | - | - |
| 150 | 29 | 121 | 150 | 29 | 121 | - | - | - |
| 152 | 28 | 124 | 152 | 28 | 124 | 0 | 0 | 0 |
| 0 | 0 | 0 | 0 | 0 | 0 | 0 | 0 | 0 |
| 0 | 0 | 0 | 0 | 0 | 0 | 0 | 0 | 0 |
| 0 | 0 | 0 | 0 | 0 | 0 | 0 | 0 | 0 |
| 0 | 0 | 0 | 0 | 0 | 0 | 0 | 0 | 0 |
| 1 | 0 | 1 | 1 | 0 | 1 | 0 | 0 | 0 |
| 5 | 0 | 5 | 5 | 0 | 5 | 0 | 0 | 0 |
| 2 | 0 | 2 | 2 | 0 | 2 | 0 | 0 | 0 |
| 7 | 0 | 7 | 7 | 0 | 7 | 0 | 0 | 0 |
| 13 | 1 | 12 | 13 | 1 | 12 | 0 | 0 | 0 |
| 21 | 5 | 16 | 21 | 5 | 16 | 0 | 0 | 0 |
| 24 | 7 | 17 | 24 | 7 | 17 | 0 | 0 | 0 |
| 15 | 3 | 12 | 15 | 3 | 12 | 0 | 0 | 0 |
| 20 | 2 | 18 | 20 | 2 | 18 | 0 | 0 | 0 |
| 18 | 5 | 13 | 18 | 5 | 13 | 0 | 0 | 0 |
| 17 | 3 | 14 | 17 | 3 | 14 | 0 | 0 | 0 |
| 5 | 0 | 5 | 5 | 0 | 5 | 0 | 0 | 0 |
| 4 | 2 | 2 | 4 | 2 | 2 | 0 | 0 | 0 |
| 0 | 0 | 0 | 0 | 0 | 0 | 0 | 0 | 0 |
| 0 | 0 | 0 | 0 | 0 | 0 | 0 | 0 | 0 |

表 2-7 現住人口之婚姻

| 年底別及年齡組別 | 總計 | | | 未婚 | | |
|-------------|-------|-------|-----|-----|-----|-----|
| | 計 | 男 | 女 | 計 | 男 | 女 |
| 民國100年 2011 | 1,834 | 922 | 912 | 940 | 529 | 411 |
| 民國101年 2012 | 1,839 | 925 | 914 | 946 | 534 | 412 |
| 民國102年 2013 | 1,832 | 927 | 905 | 937 | 531 | 406 |
| 民國103年 2014 | 1,915 | 948 | 967 | 975 | 539 | 436 |
| 民國104年 2015 | 1,890 | 932 | 958 | 949 | 521 | 428 |
| 民國105年 2016 | 1,896 | 943 | 953 | 954 | 528 | 426 |
| 民國106年 2017 | 1,924 | 961 | 963 | 967 | 541 | 426 |
| 民國107年 2018 | 1,994 | 1,004 | 990 | 980 | 555 | 425 |
| 民國108年 2019 | 1,937 | 977 | 960 | 944 | 537 | 407 |
| 茂林里 | 884 | 455 | 429 | 438 | 255 | 183 |
| 萬山里 | 431 | 219 | 212 | 193 | 115 | 78 |
| 多納里 | 622 | 303 | 319 | 313 | 167 | 146 |

備註：1.自108年5月24日起同性婚姻合法化，「有偶」、「離婚/終止結婚」及「喪偶」項下分列「不同性別」及「相同性別」統計資料。

2.里別資料因內政部戶政資訊系統改版尚無產製資料。

資料來源:高雄市政府民政局。

狀況－按里別分

單位：人

| 有偶 | | | | | | | | |
|-----|-----|-----|------|-----|-----|------|---|---|
| 合計 | | | 不同性別 | | | 相同性別 | | |
| 計 | 男 | 女 | 計 | 男 | 女 | 計 | 男 | 女 |
| 606 | 297 | 309 | 606 | 297 | 309 | - | - | - |
| 602 | 291 | 311 | 602 | 291 | 311 | - | - | - |
| 596 | 289 | 307 | 596 | 289 | 307 | - | - | - |
| 620 | 298 | 322 | 620 | 298 | 322 | - | - | - |
| 618 | 300 | 318 | 618 | 300 | 318 | - | - | - |
| 621 | 307 | 314 | 621 | 307 | 314 | - | - | - |
| 638 | 315 | 323 | 638 | 315 | 323 | - | - | - |
| 693 | 339 | 354 | 693 | 339 | 354 | - | - | - |
| 671 | 326 | 345 | 671 | 326 | 345 | 0 | 0 | 0 |
| 304 | 145 | 159 | 304 | 145 | 159 | 0 | 0 | 0 |
| 150 | 75 | 75 | 150 | 75 | 75 | 0 | 0 | 0 |
| 217 | 106 | 111 | 217 | 106 | 111 | 0 | 0 | 0 |

表 2-7 現住人口之婚姻

| 年底別及年齡組別 | 離婚/終止結婚 | | | | | | | | |
|-------------|---------|----|----|------|----|----|------|---|---|
| | 合計 | | | 不同性別 | | | 相同性別 | | |
| | 計 | 男 | 女 | 計 | 男 | 女 | 計 | 男 | 女 |
| 民國100年 2011 | 149 | 70 | 79 | 149 | 70 | 79 | - | - | - |
| 民國101年 2012 | 155 | 72 | 83 | 155 | 72 | 83 | - | - | - |
| 民國102年 2013 | 157 | 76 | 81 | 157 | 76 | 81 | - | - | - |
| 民國103年 2014 | 174 | 81 | 93 | 174 | 81 | 93 | - | - | - |
| 民國104年 2015 | 174 | 80 | 94 | 174 | 80 | 94 | - | - | - |
| 民國105年 2016 | 171 | 78 | 93 | 171 | 78 | 93 | - | - | - |
| 民國106年 2017 | 168 | 77 | 91 | 168 | 77 | 91 | - | - | - |
| 民國107年 2018 | 171 | 81 | 90 | 171 | 81 | 90 | - | - | - |
| 民國108年 2019 | 170 | 86 | 84 | 170 | 86 | 84 | 0 | 0 | 0 |
| 茂林里 | 82 | 40 | 42 | 82 | 40 | 42 | 0 | 0 | 0 |
| 萬山里 | 40 | 25 | 15 | 40 | 25 | 15 | 0 | 0 | 0 |
| 多納里 | 48 | 21 | 27 | 48 | 21 | 27 | 0 | 0 | 0 |

備註：1.自108年5月24日起同性婚姻合法化，「有偶」、「離婚/終止結婚」及「喪偶」項下分列「不同性別」及「相同性別」統計資料。

2.里別資料因內政部戶政資訊系統改版尚無產製資料。

資料來源:高雄市政府民政局。

狀況－按里別分(續)

單位：人

| 喪偶 | | | | | | | | |
|-----|----|-----|------|----|-----|------|---|---|
| 合計 | | | 不同性別 | | | 相同性別 | | |
| 計 | 男 | 女 | 計 | 男 | 女 | 計 | 男 | 女 |
| 139 | 26 | 113 | 139 | 26 | 113 | - | - | - |
| 136 | 28 | 108 | 136 | 28 | 108 | - | - | - |
| 142 | 31 | 111 | 142 | 31 | 111 | - | - | - |
| 146 | 30 | 116 | 146 | 30 | 116 | - | - | - |
| 149 | 31 | 118 | 149 | 31 | 118 | - | - | - |
| 150 | 30 | 120 | 150 | 30 | 120 | - | - | - |
| 151 | 28 | 123 | 151 | 28 | 123 | - | - | - |
| 150 | 29 | 121 | 150 | 29 | 121 | - | - | - |
| 152 | 28 | 124 | 152 | 28 | 124 | 0 | 0 | 0 |
| 60 | 15 | 45 | 60 | 15 | 45 | 0 | 0 | 0 |
| 48 | 4 | 44 | 48 | 4 | 44 | 0 | 0 | 0 |
| 44 | 9 | 35 | 44 | 9 | 35 | 0 | 0 | 0 |

表 2-8 現住原

| 年底及里別 | 戶數(戶) | | |
|-------------|-------|-------|-------|
| | 合計 | 平地原住民 | 山地原住民 |
| 民國100年 2011 | 553 | 4 | 549 |
| 民國101年 2012 | 558 | 2 | 556 |
| 民國102年 2013 | 560 | 2 | 558 |
| 民國103年 2014 | 566 | 2 | 564 |
| 民國104年 2015 | 565 | 3 | 562 |
| 民國105年 2016 | 569 | 4 | 565 |
| 民國106年 2017 | 573 | 6 | 567 |
| 民國107年 2018 | 581 | 6 | 575 |
| 民國108年 2019 | 585 | 6 | 579 |
| 茂林里 | 264 | 5 | 259 |
| 萬山里 | 136 | 1 | 135 |
| 多納里 | 185 | - | 185 |

資料來源：高雄市茂林戶政事務所

住民戶口數

| 人口數(人) | | | | | | | | |
|--------|-------|-----|-------|----|----|-------|-------|-----|
| 合計 | | | 平地原住民 | | | 山地原住民 | | |
| 計 | 男 | 女 | 計 | 男 | 女 | 計 | 男 | 女 |
| 1,736 | 877 | 859 | 32 | 19 | 13 | 1,704 | 858 | 846 |
| 1,751 | 885 | 866 | 34 | 21 | 13 | 1,717 | 864 | 853 |
| 1,735 | 881 | 854 | 33 | 20 | 13 | 1,702 | 861 | 841 |
| 1,810 | 900 | 910 | 34 | 19 | 15 | 1,776 | 881 | 895 |
| 1,791 | 888 | 903 | 34 | 19 | 15 | 1,757 | 869 | 888 |
| 1,801 | 901 | 900 | 39 | 23 | 16 | 1,762 | 878 | 884 |
| 1,827 | 918 | 909 | 41 | 23 | 18 | 1,786 | 895 | 891 |
| 1,889 | 1,060 | 829 | 41 | 29 | 12 | 1,848 | 1,031 | 817 |
| 1,838 | 930 | 908 | 40 | 21 | 19 | 1,798 | 909 | 889 |
| 824 | 429 | 395 | 26 | 16 | 10 | 798 | 413 | 385 |
| 413 | 209 | 204 | 6 | 2 | 4 | 407 | 207 | 200 |
| 601 | 292 | 309 | 8 | 3 | 5 | 593 | 289 | 304 |

表 2-9 新移

| 年底及性別 | 總計 | 大陸地區 (含港澳地 區) | 非大陸港澳地區 | | | |
|--------------|----|---------------------|---------|----|------|-----|
| | | | 合計 | 印尼 | 馬來西亞 | 新加坡 |
| 民國100年 2011 | 12 | 8 | 4 | 1 | - | - |
| 男 | 5 | 3 | 2 | - | - | - |
| 女 | 7 | 5 | 2 | 1 | - | - |
| 民國101年 2012 | 4 | 1 | 3 | - | - | - |
| 男 | 2 | - | 2 | - | - | - |
| 女 | 2 | 1 | 1 | - | - | - |
| 民國102年 2013 | 3 | 3 | - | - | - | - |
| 男 | - | - | - | - | - | - |
| 女 | 3 | 3 | - | - | - | - |
| 民國103年002014 | 1 | - | 1 | - | - | - |
| 男 | - | - | - | - | - | - |
| 女 | 1 | - | 1 | - | - | - |
| 民國104年 2015 | 2 | - | 2 | - | 1 | - |
| 男 | - | - | - | - | - | - |
| 女 | 2 | - | 2 | - | 1 | - |
| 民國105年 2016 | 2 | - | 2 | - | 1 | - |
| 男 | - | - | - | - | - | - |
| 女 | 2 | - | 2 | - | 1 | - |
| 民國106年 2017 | 2 | - | 2 | - | 1 | - |
| 男 | - | - | - | - | - | - |
| 女 | 2 | - | 2 | - | 1 | - |
| 民國107年 2018 | 2 | - | 2 | - | 1 | - |
| 男 | - | - | - | - | - | - |
| 女 | 2 | - | 2 | - | 1 | - |
| 民國108年 2019 | 2 | - | 2 | - | 1 | - |
| 男 | - | - | - | - | - | - |
| 女 | 2 | - | 2 | - | 1 | - |

資料來源：高雄市政府民政局

民人口數

單位：人

| 非大陸港澳地區 | | | | | | |
|---------|----|----|----|-----|----|------|
| 菲律賓 | 泰國 | 緬甸 | 越南 | 柬埔寨 | 寮國 | 其他國家 |
| - | - | - | 1 | - | - | 2 |
| - | - | - | - | - | - | 2 |
| - | - | - | 1 | - | - | - |
| - | 1 | - | - | - | - | 2 |
| - | - | - | - | - | - | 2 |
| - | 1 | - | - | - | - | - |
| - | - | - | - | - | - | - |
| - | - | - | - | - | - | - |
| 1 | - | - | - | - | - | - |
| - | - | - | - | - | - | - |
| 1 | - | - | - | - | - | - |
| 1 | - | - | - | - | - | - |
| 1 | - | - | - | - | - | - |
| - | - | - | - | - | - | - |
| 1 | - | - | - | - | - | - |
| 1 | - | - | - | - | - | - |
| - | - | - | - | - | - | - |
| 1 | - | - | - | - | - | - |
| 1 | - | - | - | - | - | - |
| - | - | - | - | - | - | - |
| 1 | - | - | - | - | - | - |
| - | - | - | - | - | - | - |
| 1 | - | - | - | - | - | - |

參、行政組織

表 3-1 區公所組織系統
(略)



表3-2 區公所編制

| 年底別 | 總計 | 區長 | 副區長 | 主任 秘書 | 秘書 | 視導 | 課長 | 主任 | 技士 | 課員 | 技佐 |
|-------------|----|----|-----|----------|----|----|----|----|----|----|----|
| 民國100年 2011 | | | | | | | | | | | |
| 編制 | 26 | 1 | - | 1 | - | - | 3 | 1 | 4 | 8 | 1 |
| 現有 | 24 | 1 | - | 1 | 1 | - | 3 | 1 | 4 | 7 | - |
| 民國101年 2012 | | | | | | | | | | | |
| 編制 | 26 | 1 | - | 1 | - | - | 3 | 1 | 4 | 8 | 1 |
| 現有 | 25 | 1 | - | 1 | - | - | 2 | 1 | 4 | 8 | 1 |
| 民國102年 2013 | | | | | | | | | | | |
| 編制 | 26 | 1 | - | 1 | - | - | 3 | 1 | 4 | 8 | 1 |
| 現有 | 25 | 1 | - | 1 | - | - | 2 | 1 | 4 | 8 | 1 |
| 民國103年 2014 | | | | | | | | | | | |
| 編制 | 26 | 1 | - | - | 1 | - | 3 | 1 | 3 | 8 | 1 |
| 現有 | 25 | 1 | - | - | 1 | - | 3 | 1 | 3 | 8 | 1 |
| 民國104年 2015 | | | | | | | | | | | |
| 編制 | 28 | 1 | - | - | 1 | - | 3 | 1 | 3 | 8 | 1 |
| 現有 | 27 | 1 | - | - | 1 | - | 3 | 1 | 3 | 8 | 1 |
| 民國105年 2016 | | | | | | | | | | | |
| 編制 | 28 | 1 | - | - | 1 | - | 3 | 1 | 3 | 8 | 1 |
| 現有 | 24 | 1 | - | - | 1 | - | 3 | 1 | 3 | 6 | 1 |
| 民國106年 2017 | | | | | | | | | | | |
| 編制 | 28 | 1 | - | - | 1 | - | 3 | 1 | 3 | 8 | 1 |
| 現有 | 26 | 1 | - | - | 1 | - | 3 | 1 | 3 | 6 | 1 |
| 民國107年 2018 | | | | | | | | | | | |
| 編制 | 28 | 1 | - | - | 1 | - | 3 | 1 | 3 | 8 | 1 |
| 現有 | 26 | 1 | - | - | 0 | - | 3 | 1 | 3 | 7 | 1 |
| 民國108年 2019 | | | | | | | | | | | |
| 編制 | 28 | 1 | - | - | 1 | - | 3 | 1 | 3 | 8 | 1 |
| 現有 | 25 | 1 | - | - | 1 | - | 3 | 1 | 3 | 6 | 1 |

資料來源：高雄市茂林區公所人事室

及現有員額

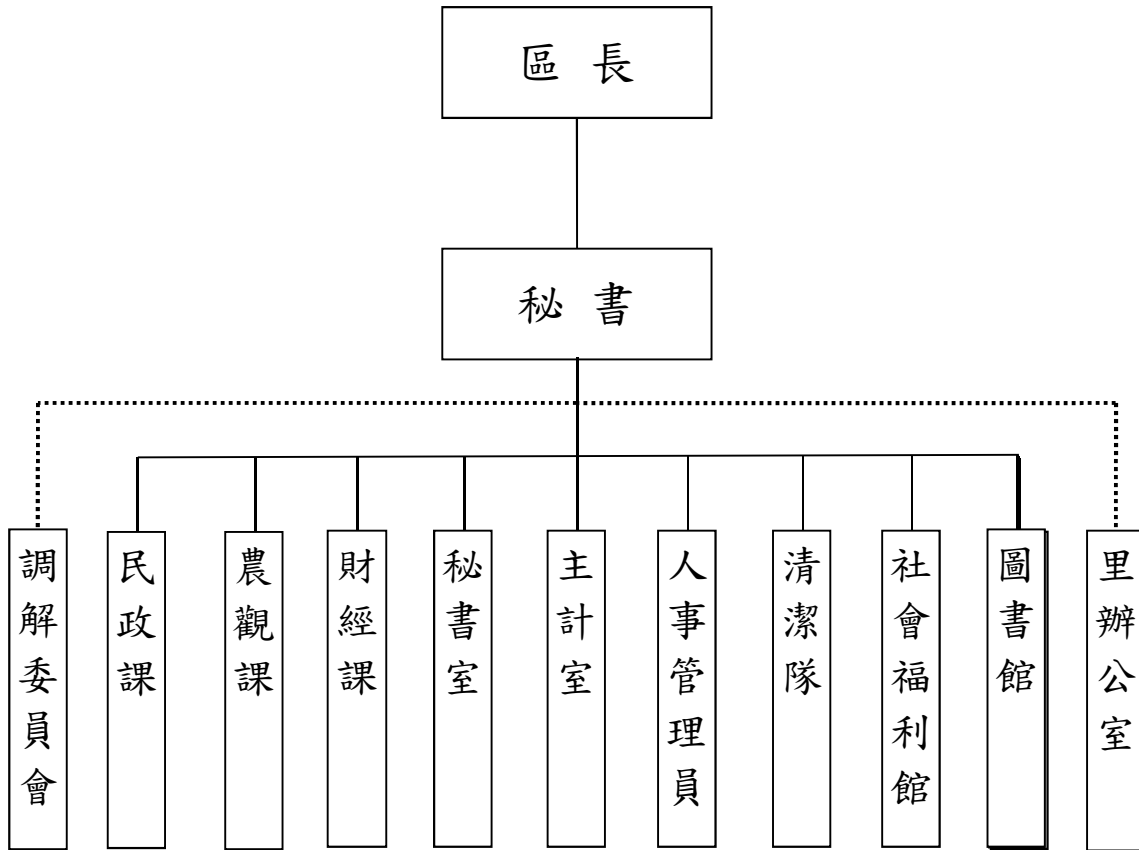
單位：人

| 辦事員 | 書記 | 會計室 | | | 人事室 | | | 政風室主任 | 清潔隊長 | 社會福利館管理員 | 圖書館管理員 | 調解會祕書 | 里幹事 | 獸醫 |
|-----|----|-----|-----|-----|-----|-------|-----|-------|------|----------|--------|-------|-----|----|
| | | 主任 | 會計員 | 佐理員 | 主任 | 人事管理員 | 助理員 | | | | | | | |
| 2 | 1 | 1 | - | - | - | 1 | - | - | - | - | - | - | 2 | - |
| 2 | - | 1 | - | - | - | 1 | - | - | - | - | - | - | 2 | - |
| 2 | 1 | 1 | - | - | - | 1 | - | - | - | - | - | - | 2 | - |
| 2 | 1 | 1 | - | - | - | 1 | - | - | - | - | - | - | 2 | - |
| 2 | 1 | 1 | - | - | - | 1 | - | - | - | - | - | - | 2 | - |
| 2 | 1 | 1 | - | - | - | 1 | - | - | - | - | - | - | 2 | - |
| 1 | 1 | 1 | - | - | - | 1 | - | - | 1 | - | - | - | 3 | - |
| 1 | 1 | 1 | - | - | - | 1 | - | - | 1 | - | - | - | 2 | - |
| 1 | 1 | 1 | - | - | - | 1 | - | - | 1 | 1 | 1 | - | 3 | - |
| 1 | 1 | 1 | - | - | - | - | - | - | 1 | 1 | 1 | - | 3 | - |
| 1 | 1 | 1 | - | - | - | 1 | - | - | 1 | 1 | 1 | - | 3 | - |
| 1 | - | - | - | - | - | 1 | - | - | 1 | 1 | 1 | - | 3 | - |
| 1 | 1 | 1 | - | - | - | 1 | - | - | 1 | 1 | 1 | - | 3 | - |
| 1 | 1 | 1 | - | - | - | 1 | - | - | 1 | 1 | 1 | - | 3 | - |
| 1 | 1 | 1 | - | - | - | 1 | - | - | 1 | 1 | 1 | - | 3 | - |
| 1 | 1 | 1 | - | - | - | 1 | - | - | 1 | 1 | 1 | - | 3 | - |
| 1 | 1 | 1 | - | - | - | 1 | - | - | 1 | 1 | 1 | - | 3 | - |
| 1 | 1 | 1 | - | - | - | 1 | - | - | 1 | 1 | 1 | - | 2 | - |

表 3-3 區公所員工按

| 年底及性別 | 總計 | 職等別 | | | | |
|-------------|-----------|-----------|----------|-----------|-----------|----|
| | | 簡薦委任(派)人員 | | | | |
| | | 合計 | 簡任(派) | 薦任(派) | 委任(派) | 雇員 |
| 民國100年 2011 | 30 | 24 | - | 17 | 7 | - |
| 男 | 16 | 15 | - | 12 | 3 | - |
| 女 | 14 | 9 | - | 5 | 4 | - |
| 民國101年 2012 | 31 | 25 | - | 16 | 9 | - |
| 男 | 16 | 15 | - | 11 | 4 | - |
| 女 | 15 | 10 | - | 5 | 5 | - |
| 民國102年 2013 | 33 | 25 | - | 15 | 10 | - |
| 男 | 18 | 15 | - | 10 | 5 | - |
| 女 | 15 | 10 | - | 5 | 5 | - |
| 民國103年 2014 | 33 | 25 | 1 | 15 | 9 | - |
| 男 | 19 | 15 | 1 | 9 | 5 | - |
| 女 | 14 | 10 | - | 6 | 4 | - |
| 民國104年 2015 | 40 | 27 | 1 | 16 | 10 | - |
| 男 | 25 | 17 | 1 | 10 | 6 | - |
| 女 | 15 | 10 | - | 6 | 4 | - |
| 民國105年 2016 | 37 | 24 | 1 | 14 | 9 | - |
| 男 | 22 | 14 | 1 | 7 | 6 | - |
| 女 | 15 | 10 | - | 7 | 3 | - |
| 民國106年 2017 | 39 | 26 | 1 | 13 | 12 | - |
| 男 | 24 | 16 | 1 | 7 | 8 | - |
| 女 | 15 | 10 | - | 6 | 4 | - |
| 民國107年 2018 | 39 | 26 | 1 | 13 | 12 | - |
| 男 | 23 | 15 | 1 | 7 | 7 | - |
| 女 | 16 | 11 | - | 6 | 5 | - |
| 民國108年 2019 | 38 | 25 | 1 | 13 | 11 | - |
| 男 | 22 | 14 | 1 | 7 | 6 | - |
| 女 | 16 | 11 | - | 6 | 5 | - |

資料來源：高雄市茂林區公所人事室

職等別及性別分

單位：人

| 職工別 | | | |
|-----|----|----|------|
| 合計 | 技工 | 工友 | 臨時人員 |
| 6 | 1 | - | 5 |
| 1 | 1 | - | - |
| 5 | - | - | 5 |
| 6 | 1 | - | 5 |
| 1 | 1 | - | - |
| 5 | - | - | 5 |
| 8 | 1 | 2 | 5 |
| 3 | 1 | 2 | - |
| 5 | - | - | 5 |
| 8 | 1 | 2 | 5 |
| 4 | 1 | 2 | 1 |
| 4 | - | - | 4 |
| 13 | 7 | 2 | 4 |
| 8 | 5 | 2 | 1 |
| 5 | 2 | - | 3 |
| 13 | 7 | 2 | 4 |
| 8 | 5 | 2 | 1 |
| 5 | 2 | - | 3 |
| 13 | 7 | 2 | 4 |
| 8 | 5 | 2 | 1 |
| 5 | 2 | - | 3 |
| 13 | 7 | 2 | 4 |
| 8 | 5 | 2 | 1 |
| 5 | 2 | - | 3 |
| 13 | 7 | 2 | 4 |
| 8 | 5 | 2 | 1 |
| 5 | 2 | - | 3 |

表 3-4 區公所現有

| 年底及性別 | | 總計 | 平均年齡 | 24歲以下 | 25-29歲 | 30-34歲 |
|--------|------|-----------|--------------|----------|----------|----------|
| 民國100年 | 2011 | 24 | 45.63 | - | - | 2 |
| | 男 | 15 | 47.17 | - | - | 2 |
| | 女 | 9 | 43.06 | - | - | - |
| 民國101年 | 2012 | 25 | 45.36 | 1 | - | 3 |
| | 男 | 15 | 46.60 | 1 | - | 2 |
| | 女 | 10 | 43.50 | - | - | 1 |
| 民國102年 | 2013 | 25 | 46.90 | - | 1 | 3 |
| | 男 | 15 | 48.50 | - | 1 | 1 |
| | 女 | 10 | 44.50 | - | - | 2 |
| 民國103年 | 2014 | 25 | 46.90 | - | 2 | 3 |
| | 男 | 15 | 49.83 | - | 1 | 1 |
| | 女 | 10 | 42.50 | - | 1 | 2 |
| 民國104年 | 2015 | 27 | 45.15 | 1 | 2 | 4 |
| | 男 | 17 | 45.53 | 1 | 2 | 2 |
| | 女 | 10 | 44.50 | - | - | 2 |
| 民國105年 | 2016 | 24 | 44.79 | - | 3 | 3 |
| | 男 | 14 | 45.36 | - | 3 | - |
| | 女 | 10 | 44.00 | - | - | 3 |
| 民國106年 | 2017 | 26 | 45.19 | - | 3 | 4 |
| | 男 | 16 | 45.31 | - | 3 | 2 |
| | 女 | 10 | 45.00 | - | - | 2 |
| 民國107年 | 2018 | 26 | 46.15 | - | 2 | 2 |
| | 男 | 15 | 45.50 | - | 2 | 2 |
| | 女 | 11 | 47.05 | - | - | - |
| 民國108年 | 2019 | 25 | 44.90 | - | 2 | 2 |
| | 男 | 14 | 42.86 | - | 2 | 2 |
| | 女 | 11 | 47.50 | - | - | - |

資料來源：高雄市茂林區公所人事室

職員數按年齡分

單位:人

| 35-39歲 | 40-44歲 | 45-49歲 | 50-54歲 | 55-59歲 | 60-64歲 | 65歲以上 |
|--------|--------|--------|--------|--------|--------|-------|
| 6 | 2 | 7 | 4 | 2 | 1 | - |
| 2 | 1 | 4 | 3 | 2 | 1 | - |
| 4 | 1 | 3 | 1 | - | - | - |
| 2 | 5 | 6 | 5 | 2 | 1 | - |
| - | 2 | 4 | 3 | 2 | 1 | - |
| 2 | 3 | 2 | 2 | - | - | - |
| 1 | 5 | 5 | 5 | 3 | 2 | - |
| 1 | 2 | 2 | 4 | 2 | 2 | - |
| - | 3 | 3 | 1 | 1 | - | - |
| 1 | 5 | 2 | 5 | 5 | 2 | - |
| 1 | 1 | 2 | 3 | 4 | 2 | - |
| - | 4 | - | 2 | 1 | - | - |
| 3 | 3 | 1 | 6 | 6 | 1 | - |
| 1 | 1 | 1 | 4 | 4 | 1 | - |
| 2 | 2 | - | 2 | 2 | - | - |
| 5 | 2 | - | 4 | 5 | 2 | - |
| 4 | - | - | 2 | 3 | 2 | - |
| 1 | 2 | - | 2 | 2 | - | - |
| 3 | 4 | 2 | 1 | 6 | 3 | - |
| 1 | 3 | - | 1 | 3 | 3 | - |
| 2 | 1 | 2 | - | 3 | - | - |
| 6 | 3 | 4 | - | 5 | 4 | - |
| 2 | 3 | - | - | 3 | 3 | - |
| 4 | - | 4 | - | 2 | 1 | - |
| 7 | 2 | 4 | 1 | 5 | 2 | - |
| 3 | 2 | 1 | - | 3 | 1 | - |
| 4 | - | 3 | 1 | 2 | 1 | - |

表 3-5 區公所現有職

| 年底及性別 | | 總計 | 研究所 | |
|--------|------|----|-----|----|
| | | | 博士 | 碩士 |
| 民國100年 | 2011 | 24 | - | - |
| | 男 | 15 | - | - |
| | 女 | 9 | - | - |
| 民國101年 | 2012 | 25 | - | - |
| | 男 | 15 | - | - |
| | 女 | 10 | - | - |
| 民國102年 | 2013 | 25 | - | - |
| | 男 | 15 | - | - |
| | 女 | 10 | - | - |
| 民國103年 | 2014 | 25 | - | - |
| | 男 | 15 | - | - |
| | 女 | 10 | - | - |
| 民國104年 | 2015 | 27 | - | - |
| | 男 | 17 | - | - |
| | 女 | 10 | - | - |
| 民國105年 | 2016 | 24 | - | 1 |
| | 男 | 14 | - | 1 |
| | 女 | 10 | - | - |
| 民國106年 | 2017 | 26 | - | 1 |
| | 男 | 16 | - | 1 |
| | 女 | 10 | - | - |
| 民國107年 | 2018 | 26 | - | 2 |
| | 男 | 15 | - | 1 |
| | 女 | 11 | - | 1 |
| 民國108年 | 2019 | 25 | - | 2 |
| | 男 | 14 | - | 1 |
| | 女 | 11 | - | 1 |

資料來源：高雄市茂林區公所人事室

員數按教育程度分

單位：人

| 大學畢業 (含軍警校有學位者) | 專科畢業 | 高中(職)畢業 | 國(初)中以下 |
|--------------------|------|---------|---------|
| 6 | 7 | 11 | - |
| 5 | 3 | 7 | - |
| 1 | 4 | 4 | - |
| 7 | 7 | 11 | - |
| 6 | 3 | 6 | - |
| 1 | 4 | 5 | - |
| 6 | 7 | 12 | - |
| 5 | 4 | 6 | - |
| 1 | 3 | 6 | - |
| 7 | 6 | 12 | - |
| 4 | 4 | 7 | - |
| 3 | 2 | 5 | - |
| 9 | 6 | 12 | - |
| 5 | 4 | 8 | - |
| 4 | 2 | 4 | - |
| 9 | 6 | 8 | - |
| 4 | 4 | 5 | - |
| 5 | 2 | 3 | - |
| 12 | 7 | 6 | - |
| 6 | 4 | 5 | - |
| 6 | 3 | 1 | - |
| 11 | 8 | 5 | - |
| 6 | 4 | 4 | - |
| 5 | 4 | 1 | - |
| 11 | 7 | 5 | - |
| 6 | 3 | 4 | - |
| 5 | 4 | 1 | - |

表 3-6 里長選舉

| 屆別 | 投票日期 年/月/日 | 選舉人數 (人) | 候選人數(人) | | |
|----------------------|---------------|-------------|---------|---|---|
| | | | 計 | 男 | 女 |
| 第一屆里長 民國103年 2014 | 103/11/29 | 1,449 | 5 | 4 | 1 |
| 第二屆里長 民國107年 2018 | 107/11/24 | 1,544 | 4 | 4 | 0 |

資料來源：中央選舉委員會。

概況

| 投票數(票) | | | 當選人數 | 投票數對選舉 人數比率(%) |
|--------|-------|----|------|-------------------|
| 計 | 有效 | 無效 | | |
| 1,323 | 1,306 | 17 | 3 | 91.30 |
| 1,415 | 1,357 | 58 | 3 | 91.65 |

表3-7 鄰長遴聘概況

單位：人

| 里別 | 里內現有鄰數 | 年底鄰長人數 | | | 未遴聘人數 | 本年異動(解遴聘)鄰長數 | | |
|-------------|--------|--------|----|---|-------|--------------|---|---|
| | | 合計 | 男 | 女 | | 合計 | 男 | 女 |
| 民國100年 2011 | 19 | 18 | 10 | 8 | 1 | - | - | - |
| 民國101年 2012 | 19 | 18 | 10 | 8 | 1 | - | - | - |
| 民國102年 2013 | 19 | 18 | 10 | 8 | 1 | - | - | - |
| 民國103年 2014 | 19 | 18 | 10 | 8 | 1 | - | - | - |
| 民國104年 2015 | 19 | 18 | 10 | 8 | 1 | - | - | - |
| 民國105年 2016 | 19 | 18 | 13 | 5 | 1 | - | - | - |
| 民國106年 2017 | 19 | 18 | 12 | 6 | 1 | 4 | 3 | 1 |
| 民國107年 2018 | 19 | 18 | 10 | 8 | 1 | - | - | - |
| 民國108年 2019 | 19 | 18 | 10 | 8 | 1 | 4 | 2 | 2 |

資料來源：高雄市茂林區公所民政課

表3-8 鄰長異動概況

單位：人

| 月底別 | 現有鄰數 | 當年底實有鄰長數 | 當年底實有鄰長數 與現有鄰長數不符原因 | | | | | | 當年行政區域調整 增加鄰數 | 備註 |
|-------------|------|----------|------------------------|----|-----------|-----------|-------------|----|------------------|----|
| | | | 合計 | 空鄰 | 遷出 未補聘 | 死亡 未補聘 | 任期屆滿 未鄰聘 | 其他 | | |
| 民國100年 2011 | 19 | 18 | 1 | 1 | - | - | - | - | - | |
| 民國101年 2012 | 19 | 18 | 1 | 1 | - | - | - | - | - | |
| 民國102年 2013 | 19 | 18 | 1 | 1 | - | - | - | - | - | |
| 民國103年 2014 | 19 | 18 | 1 | 1 | - | - | - | - | - | |
| 民國104年 2015 | 19 | 18 | 1 | 1 | - | - | - | - | - | |
| 民國105年 2016 | 19 | 18 | 1 | 1 | - | - | - | - | - | |
| 民國106年 2017 | 19 | 18 | 1 | 1 | - | - | - | - | - | |
| 民國107年 2018 | 19 | 18 | 1 | 1 | - | - | - | - | - | |
| 民國108年 2019 | 19 | 18 | 1 | 1 | - | - | - | - | - | |

資料來源：高雄市茂林區公所民政課

肆、農林漁牧

表 4-1 耕地

| 年底別 | 總計 | 耕作地 | |
|-------------|--------|--------|--------|
| | | 合計 | 短期耕作地 |
| | | | 小計 |
| 民國103年 2014 | 594.36 | 594.36 | 371.05 |
| 民國104年 2015 | 594.36 | 594.36 | 371.00 |
| 民國105年 2016 | 591.26 | 587.16 | 342.13 |
| 民國106年 2017 | 591.26 | 591.26 | 383.26 |
| 民國107年 2018 | 590.76 | 590.76 | 380.31 |
| 民國108年 2019 | 590.36 | 590.36 | 400.90 |

資料來源：行政院農業委員會、高雄市政府農業局。

面積

單位：公頃

| 耕作地 | | | | 長期耕作地 | 長期休閒地 |
|-------|----------|--------|--------|-------|-------|
| 短期耕作地 | | | | | |
| 水稻 | 水稻以外之短期作 | 短期休閒 | | | |
| 0.40 | 29.8 | 340.85 | 223.31 | - | |
| 0.20 | 26.20 | 344.60 | 223.36 | - | |
| - | 25.00 | 317.13 | 245.03 | 4.10 | |
| - | 23.60 | 359.66 | 208.00 | - | |
| - | 22.61 | 357.70 | 210.45 | - | |
| - | 14.50 | 386.40 | 189.46 | - | |

伍、工商業及區建設

表 5-1 營運中

| 年底別 | 總計 | 食品 | 飲料及菸草 製造業 | 紡織業 | 成衣及服飾品 製造業 | 皮革、毛皮及 其製品製造業 |
|-------------|----|----|--------------|-----|---------------|------------------|
| 民國100年 2011 | - | - | - | - | - | - |
| 民國101年 2012 | - | - | - | - | - | - |
| 民國102年 2013 | - | - | - | - | - | - |
| 民國103年 2014 | - | - | - | - | - | - |
| 民國104年 2015 | - | - | - | - | - | - |
| 民國105年 2016 | - | - | - | - | - | - |
| 民國106年 2017 | - | - | - | - | - | - |
| 民國107年 2018 | - | - | - | - | - | - |
| 民國108年 2019 | - | - | - | - | - | - |

資料來源：經濟部統計處

工廠家數

單位：家

| 木竹製品 製造業 | 紙漿、紙及 紙製品製造 業 | 印刷及資料 儲存媒體 複製業 | 石油及煤製 品製造業 | 化學材料 製造業 | 化學製品 製造業 | 藥品及醫用 化學製品製 造業 | 橡膠製品 製造業 |
|-------------|---------------------|----------------------|---------------|-------------|-------------|----------------------|-------------|
| - | - | - | - | - | - | - | - |
| - | - | - | - | - | - | - | - |
| - | - | - | - | - | - | - | - |
| - | - | - | - | - | - | - | - |
| - | - | - | - | - | - | - | - |
| - | - | - | - | - | - | - | - |
| - | - | - | - | - | - | - | - |
| - | - | - | - | - | - | - | - |
| - | - | - | - | - | - | - | - |

表 5-1 營運中

| 年底別 | 塑膠製品 製造業 | 非金屬礦物 製品製造業 | 基本金屬 製造業 | 金屬製品 製造業 | 電子零 組件製造業 | 電腦、電子產 品及光學製品 製造業 |
|-------------|-------------|----------------|-------------|-------------|--------------|-------------------------|
| 民國100年 2011 | - | - | - | - | - | - |
| 民國101年 2012 | - | - | - | - | - | - |
| 民國102年 2013 | - | - | - | - | - | - |
| 民國103年 2014 | - | - | - | - | - | - |
| 民國104年 2015 | - | - | - | - | - | - |
| 民國105年 2016 | - | - | - | - | - | - |
| 民國106年 2017 | - | - | - | - | - | - |
| 民國107年 2018 | - | - | - | - | - | - |
| 民國108年 2019 | - | - | - | - | - | - |

工廠家數(續)

單位：家

| 電力設備 製造業 | 機械設備 製造業 | 汽車及其零 件 製造業 | 其他運輸工 具及其零件 製造業 | 家具 製造業 | 其他 製造業 | 產業用機械 設備維修及 安裝業 | 非製造業 |
|-------------|-------------|-------------------|-----------------------|-----------|-----------|-----------------------|------|
| - | - | - | - | - | - | - | - |
| - | - | - | - | - | - | - | - |
| - | - | - | - | - | - | - | - |
| - | - | - | - | - | - | - | - |
| - | - | - | - | - | - | - | - |
| - | - | - | - | - | - | - | - |
| - | - | - | - | - | - | - | - |
| - | - | - | - | - | - | - | - |

表 5-2 自來水

| 年底別 | 人數 (人) | |
|-------------|---------------|--------|
| | 行政區域人數 (A) | 供水區域人數 |
| 民國100年 2011 | 1,834 | 1,834 |
| 民國101年 2012 | 1,839 | 1,839 |
| 民國102年 2013 | 1,832 | 1,832 |
| 民國103年 2014 | 1,915 | 1,915 |
| 民國104年 2015 | 1,890 | 1,890 |
| 民國105年 2016 | 1,896 | 1,896 |
| 民國106年 2017 | 1,924 | 1,924 |
| 民國107年 2018 | 1,994 | 1,994 |
| 民國108年 2019 | 1,937 | 1,937 |

資料來源：臺灣省自來水公司第七區管理處

供水普及率

| 人數 (人) | |
|---------------|---------------------------|
| 實際供水人數 (B) | 供水普及率 $B/A*100$ (%) |
| 824 | 44.93 |
| 830 | 45.13 |
| 832 | 45.41 |
| 866 | 45.22 |
| 883 | 46.72 |
| 946 | 49.89 |
| 959 | 49.84 |
| 1,020 | 51.15 |
| 989 | 51.06 |

陸、金融財稅

表6-1 歲入預決算

| | | 預算 | | | |
|-------------|--------|-------------|------|---------|---------|
| 年底別 | | 總計 | 稅課收入 | 罰款及賠償收入 | 規費收入 |
| 民國100年 2011 | 原預算 | 254,424,000 | - | - | 100,000 |
| | 追加減後預算 | 254,424,000 | - | - | 100,000 |
| 民國101年 2012 | 原預算 | 11,536,000 | - | - | 100,000 |
| | 追加減後預算 | 11,536,000 | - | - | 100,000 |
| 民國102年 2013 | 原預算 | 28,773,000 | - | - | - |
| | 追加減後預算 | 28,773,000 | - | - | - |
| 民國103年 2014 | 原預算 | 25,934,000 | - | - | 100,000 |
| | 追加減後預算 | 25,934,000 | - | - | 100,000 |
| 民國104年 2015 | 原預算 | 94,835,000 | - | - | 336,000 |
| | 追加減後預算 | 98,807,000 | - | - | 336,000 |
| 民國105年 2016 | 原預算 | 93,044,000 | - | - | 296,000 |
| | 追加減後預算 | 111,356,000 | - | - | 296,000 |
| 民國106年 2017 | 原預算 | 103,345,000 | - | - | 266,000 |
| | 追加減後預算 | 122,091,000 | - | - | 266,000 |
| 民國107年 2018 | 原預算 | 120,560,000 | - | - | 50,000 |
| | 追加減後預算 | 172,002,000 | - | - | 50,000 |
| 民國108年 2019 | 原預算 | 71,505,000 | - | - | 50,000 |
| | 追加減後預算 | 173,916,000 | - | - | 50,000 |

| | | 決算 | | | |
|-------------|--|-------------|------|---------|---------|
| 年底別 | | 總計 | 稅課收入 | 罰款及賠償收入 | 規費收入 |
| 民國100年 2011 | | 218,640,153 | - | - | 5,736 |
| 民國101年 2012 | | 7,346,231 | - | - | 66,025 |
| 民國102年 2013 | | 26,675,907 | - | - | 31,600 |
| 民國103年 2014 | | 25,000,569 | - | - | 21,400 |
| 民國104年 2015 | | 99,702,694 | - | - | 117,240 |
| 民國105年 2016 | | 106,750,998 | - | - | 260,450 |
| 民國106年 2017 | | 111,830,237 | - | - | 160,200 |
| 民國107年 2018 | | 167,929,731 | - | - | 26,800 |
| 民國108年 2019 | | 182,921,549 | - | - | 136,000 |

資料來源：高雄市茂林區公所主計室

-按來源分別

| 預算 | | | | | | 單位：新台幣元 |
|--------|--------|-----------|-------------|------------|------------|---------|
| 信託管理收入 | 財產收入 | 營業盈餘及事業收入 | 補助收入 | 捐獻及贈與收入 | 其他收入 | |
| - | 73,000 | - | 253,901,000 | - | 350,000 | |
| - | 73,000 | - | 253,901,000 | - | 350,000 | |
| - | 73,000 | - | 11,013,000 | - | 350,000 | |
| - | 73,000 | - | 11,013,000 | - | 350,000 | |
| - | 24,000 | - | 12,709,000 | 15,690,000 | 350,000 | |
| - | 24,000 | - | 12,709,000 | 15,690,000 | 350,000 | |
| - | 44,000 | - | 19,287,000 | 6,483,000 | 20,000 | |
| - | 44,000 | - | 19,287,000 | 6,483,000 | 20,000 | |
| - | 48,000 | - | 88,471,000 | 5,680,000 | 300,000 | |
| - | 48,000 | - | 92,443,000 | 5,680,000 | 300,000 | |
| - | 58,000 | - | 87,010,000 | 5,384,000 | 296,000 | |
| - | 58,000 | - | 105,322,000 | 5,384,000 | 296,000 | |
| - | 87,000 | - | 93,202,000 | 6,742,000 | 3,048,000 | |
| - | 87,000 | - | 109,448,000 | 6,742,000 | 5,548,000 | |
| - | 86,000 | - | 112,700,000 | 7,210,000 | 514,000 | |
| - | 86,000 | - | 164,142,000 | 7,210,000 | 514,000 | |
| - | 86,000 | - | 38,046,000 | 6,921,000 | 26,402,000 | |
| - | 86,000 | - | 140,634,000 | 6,744,000 | 26,402,000 | |

| 決算 | | | | | | 單位：新台幣元 |
|--------|---------|-----------|-------------|------------|------------|---------|
| 信託管理收入 | 財產收入 | 營業盈餘及事業收入 | 補助收入 | 捐獻及贈與收入 | 其他收入 | |
| - | 32,000 | - | 218,084,561 | - | 517,856 | |
| - | 20,000 | - | 6,959,321 | - | 300,885 | |
| - | 36,000 | - | 10,299,000 | 13,454,491 | 2,854,816 | |
| - | 52,660 | - | 19,285,912 | 5,540,003 | 100,594 | |
| - | 129,415 | - | 92,292,842 | 5,679,909 | 1,483,288 | |
| - | 115,845 | - | 100,529,535 | 5,385,140 | 460,028 | |
| - | 146,312 | - | 104,996,101 | 6,214,461 | 313,163 | |
| - | 130,156 | - | 159,438,363 | 6,947,716 | 1,386,696 | |
| - | 71,029 | - | 133,247,502 | 6,627,832 | 42,839,186 | |

表6-2 歲出預決算

| | | 預算 | | | | |
|-------------|--------|-------------|------------|------------|-------------|------|
| 年底別 | | 總計 | 立法支出 | 行政支出 | 民政支出 | 財務支出 |
| 民國100年 2011 | 原預算 | 307,969,874 | - | - | 293,001,000 | - |
| | 追加減後預算 | 308,110,091 | - | - | 293,141,217 | - |
| 民國101年 2012 | 原預算 | 74,691,888 | - | - | 60,043,000 | - |
| | 追加減後預算 | 74,691,888 | - | - | 60,043,000 | - |
| 民國102年 2013 | 原預算 | 85,880,907 | - | - | 70,250,000 | - |
| | 追加減後預算 | 85,880,907 | - | - | 70,250,000 | - |
| 民國103年 2014 | 原預算 | 83,620,938 | - | - | 70,608,000 | - |
| | 追加減後預算 | 85,478,826 | - | - | 72,465,888 | - |
| 民國104年 2015 | 原預算 | 94,835,000 | 14,371,000 | 35,727,000 | 6,275,000 | - |
| | 追加減後預算 | 98,807,000 | 14,371,000 | 36,037,700 | 6,295,000 | - |
| 民國105年 2016 | 原預算 | 93,044,000 | 16,866,000 | 36,969,000 | 4,842,000 | - |
| | 追加減後預算 | 121,652,000 | 16,866,000 | 37,069,000 | 4,860,000 | - |
| 民國106年 2017 | 原預算 | 103,345,000 | 15,720,000 | 35,419,000 | 4,410,000 | - |
| | 追加減後預算 | 135,579,000 | 16,220,000 | 35,464,000 | 4,667,000 | - |
| 民國107年 2018 | 原預算 | 120,560,000 | 16,096,000 | 36,108,000 | 4,640,000 | - |
| | 追加減後預算 | 179,554,000 | 16,096,000 | 36,108,000 | 4,676,000 | - |
| 民國108年 2019 | 原預算 | 136,047,000 | 16,099,000 | 36,576,000 | 4,344,000 | - |
| | 追加減後預算 | 184,871,000 | 16,092,000 | 36,685,000 | 4,313,000 | - |

| | | 決算 | | | | |
|-------------|--|-------------|------------|------------|-------------|------|
| 年底別 | | 總計 | 立法支出 | 行政支出 | 民政支出 | 財務支出 |
| 民國100年 2011 | | 256,180,714 | - | - | 243,208,263 | - |
| 民國101年 2012 | | 62,962,490 | - | - | 51,378,833 | - |
| 民國102年 2013 | | 79,004,410 | - | - | 64,265,802 | - |
| 民國103年 2014 | | 83,836,604 | - | - | 70,832,146 | - |
| 民國104年 2015 | | 87,259,354 | 13,465,957 | 32,104,325 | 5,647,938 | - |
| 民國105年 2016 | | 90,859,070 | 15,913,173 | 32,582,921 | 4,561,159 | - |
| 民國106年 2017 | | 116,652,381 | 15,607,925 | 32,117,850 | 4,439,240 | - |
| 民國107年 2018 | | 163,928,677 | 15,324,013 | 33,884,447 | 4,275,360 | - |
| 民國108年 2019 | | 157,394,595 | 15,517,391 | 32,496,774 | 3,925,844 | - |

資料來源：高雄市茂林區公所主計室

-按政事分別

| 預算 | | | | | | | 單位：新台幣元 | |
|------|-----------|-----------|-----------|-----------|------|----------|------------|--|
| 警政支出 | 教育支出 | 文化支出 | 農業支出 | 交通支出 | 工業支出 | 其他經濟服務支出 | | |
| - | - | - | - | 840,000 | - | - | | |
| - | - | - | - | 840,000 | - | - | | |
| - | - | - | - | 1,067,000 | - | - | | |
| - | - | - | - | 1,067,000 | - | - | | |
| - | - | - | - | - | - | - | | |
| - | - | - | - | - | - | - | | |
| - | - | - | - | - | - | - | | |
| - | 4,631,000 | 3,509,000 | 698,000 | 1,457,000 | - | - | 12,006,000 | |
| - | 4,631,000 | 3,621,420 | 3,954,000 | 1,457,000 | - | - | 12,768,000 | |
| - | 4,134,000 | 3,654,000 | 360,000 | 1,287,000 | - | - | 10,210,000 | |
| - | 4,300,000 | 3,834,000 | 3,646,000 | 1,287,000 | - | - | 34,129,000 | |
| - | 4,068,000 | 4,731,000 | 390,000 | 1,336,000 | - | - | 20,755,000 | |
| - | 4,068,000 | 5,761,000 | 3,701,000 | 1,736,000 | - | - | 47,001,000 | |
| - | 4,066,000 | 4,919,000 | 790,000 | 1,322,000 | - | - | 33,688,000 | |
| - | 4,066,000 | 4,919,000 | 790,000 | 1,322,000 | - | - | 92,646,000 | |
| - | 861,000 | 5,061,000 | 3,571,000 | 1,337,000 | - | - | 49,019,000 | |
| - | 861,000 | 5,141,000 | 6,881,000 | 1,537,000 | - | - | 94,162,000 | |

| 決算 | | | | | | | 單位：新台幣元 | |
|------|-----------|-----------|-----------|-----------|------|----------|------------|--|
| 警政支出 | 教育支出 | 文化支出 | 農業支出 | 交通支出 | 工業支出 | 其他經濟服務支出 | | |
| - | - | - | - | 629,244 | - | - | | |
| - | - | - | - | 956,792 | - | - | | |
| - | - | - | - | - | - | - | | |
| - | - | - | - | - | - | - | | |
| - | 3,232,617 | 3,007,555 | 3,755,343 | 1,360,650 | - | - | 12,441,752 | |
| - | 3,432,518 | 3,571,238 | 3,607,150 | 1,139,131 | - | - | 12,635,879 | |
| - | 3,487,512 | 5,007,003 | 3,679,889 | 1,560,758 | - | - | 35,973,608 | |
| - | 3,670,357 | 4,202,971 | 745,150 | 1,249,973 | - | - | 84,827,985 | |
| - | 753,074 | 4,547,313 | 6,872,064 | 1,234,773 | - | - | 76,152,909 | |

表6-2 歲出預決算

| | | 預算 | | | | |
|-------------|--------|--------|-----------|---------|--------|--------|
| 年底別 | | 社會保險支出 | 社會救助支出 | 福利服務支出 | 國民就業支出 | 醫療保健支出 |
| 民國100年 2011 | 原預算 | - | - | - | - | - |
| | 追加減後預算 | - | - | - | - | - |
| 民國101年 2012 | 原預算 | - | - | - | - | - |
| | 追加減後預算 | - | - | - | - | - |
| 民國102年 2013 | 原預算 | - | - | - | - | - |
| | 追加減後預算 | - | - | - | - | - |
| 民國103年 2014 | 原預算 | - | - | - | - | - |
| | 追加減後預算 | - | - | - | - | - |
| 民國104年 2015 | 原預算 | - | 225,000 | 314,000 | - | - |
| | 追加減後預算 | - | 225,000 | 100,000 | - | - |
| 民國105年 2016 | 原預算 | - | 528,000 | 80,000 | - | - |
| | 追加減後預算 | - | 528,000 | 80,000 | - | - |
| 民國106年 2017 | 原預算 | - | 1,065,000 | 80,000 | - | - |
| | 追加減後預算 | - | 1,265,000 | 80,000 | - | - |
| 民國107年 2018 | 原預算 | - | 1,020,000 | 80,000 | - | - |
| | 追加減後預算 | - | 1,020,000 | 80,000 | - | - |
| 民國108年 2019 | 原預算 | - | 2,245,000 | 80,000 | - | - |
| | 追加減後預算 | - | 2,245,000 | 80,000 | - | - |

| | | 決算 | | | | |
|-------------|--|--------|-----------|---------|--------|--------|
| 年底別 | | 社會保險支出 | 社會救助支出 | 福利服務支出 | 國民就業支出 | 醫療保健支出 |
| 民國100年 2011 | | - | - | - | - | - |
| 民國101年 2012 | | - | - | - | - | - |
| 民國102年 2013 | | - | - | - | - | - |
| 民國103年 2014 | | - | - | - | - | - |
| 民國104年 2015 | | - | 214,200 | 100,000 | - | - |
| 民國105年 2016 | | - | 254,000 | 36,000 | - | - |
| 民國106年 2017 | | - | 1,019,840 | 77,034 | - | - |
| 民國107年 2018 | | - | 1,018,373 | 80,000 | - | - |
| 民國108年 2019 | | - | 1,460,739 | 80,000 | - | - |

-按政事分別(續)

| 預算 | | | | | | 單位：新台幣元 |
|---------|-----------|-----------|----------|--------|------------|---------|
| 社區發展支出 | 環境保護支出 | 退休撫卹給付支出 | 還本付息事務支出 | 債務付息支出 | 其他支出 | 第二預備金 |
| - | - | 2,353,734 | - | - | 11,775,140 | - |
| - | - | 2,353,734 | - | - | 11,775,140 | - |
| - | - | 2,064,413 | - | - | 11,517,475 | - |
| - | - | 2,064,413 | - | - | 11,517,475 | - |
| - | - | 1,502,082 | - | - | 14,128,825 | - |
| - | - | 1,502,082 | - | - | 14,128,825 | - |
| - | - | 2,816,663 | - | - | 10,196,275 | - |
| - | - | 2,816,663 | - | - | 10,196,275 | - |
| 60,000 | 6,824,000 | 5,837,000 | - | - | 2,201,000 | 700,000 |
| 60,000 | 6,824,000 | 5,837,000 | - | - | 2,201,000 | 424,880 |
| 50,000 | 7,037,000 | 5,007,000 | - | - | 1,620,000 | 400,000 |
| 250,000 | 7,213,000 | 5,007,000 | - | - | 2,183,000 | 400,000 |
| 140,000 | 7,201,000 | 6,210,000 | - | - | 1,420,000 | 400,000 |
| 185,000 | 7,401,000 | 6,210,000 | - | - | 1,420,000 | 400,000 |
| 140,000 | 7,788,000 | 7,853,000 | - | - | 1,650,000 | 400,000 |
| 140,000 | 7,788,000 | 7,853,000 | - | - | 1,650,000 | 400,000 |
| 240,000 | 7,230,000 | 7,064,000 | - | - | 1,920,000 | 400,000 |
| 240,000 | 7,250,000 | 7,064,000 | - | - | 1,920,000 | 400,000 |

| 決算 | | | | | | 單位：新台幣元 |
|---------|-----------|-----------|----------|--------|------------|---------|
| 社區發展支出 | 環境保護支出 | 退休撫卹給付支出 | 還本付息事務支出 | 債務付息支出 | 其他支出 | 第二預備金 |
| - | - | 2,353,734 | - | - | 9,989,473 | - |
| - | - | 2,064,413 | - | - | 8,562,452 | - |
| - | - | 1,502,082 | - | - | 13,236,526 | - |
| - | - | 2,816,663 | - | - | 10,187,795 | - |
| 24,960 | 6,049,305 | 4,445,715 | - | - | 1,409,037 | - |
| 168,100 | 6,635,555 | 4,415,241 | - | - | 1,907,005 | - |
| 111,529 | 6,634,238 | 5,580,491 | - | - | 1,355,464 | - |
| 29,072 | 7,335,396 | 5,764,016 | - | - | 1,521,564 | - |
| 136,133 | 6,825,160 | 5,910,559 | - | - | 1,481,862 | - |

表6-3 區公所經費預算數額-按工作計畫別分

單位：新台幣元

| 科目 | 本年度預算數 (108年度) | 上年度(107年度) | | 本年度與上年度預算比較 | |
|-----------|-------------------|-------------|-------------|-------------|----------|
| | | 預算數 | 決算數 | 增減數 | 增減數比例(%) |
| 總計 | 184,871,000 | 179,554,000 | 163,928,677 | 5,317,000 | 2.96% |
| 立法支出 | 16,092,000 | 16,096,000 | 15,324,013 | -4,000 | -0.02% |
| 一般行政 | 6,773,000 | 6,287,000 | 5,959,272 | 486,000 | 7.73% |
| 議事業務 | 8,804,000 | 9,329,000 | 8,892,860 | -525,000 | -5.63% |
| 一般建築及設備 | 515,000 | 480,000 | 471,881 | 35,000 | 7.29% |
| 行政支出 | 36,685,000 | 36,108,000 | 33,884,447 | 577,000 | 1.60% |
| 一般行政 | 36,121,000 | 35,608,000 | 33,384,447 | 513,000 | 1.44% |
| 一般建築及設備 | 564,000 | 500,000 | 500,000 | 64,000 | 12.80% |
| 民政支出 | 4,313,000 | 4,676,000 | 4,275,360 | -363,000 | -7.76% |
| 民政業務 | 3,822,000 | 4,020,000 | 3,709,539 | -198,000 | -4.93% |
| 地政業務 | 491,000 | 656,000 | 565,821 | -165,000 | -25.15% |
| 教育支出 | 861,000 | 4,066,000 | 3,670,357 | -3,205,000 | -78.82% |
| 國民教育 | 861,000 | 4,066,000 | 3,670,357 | -3,205,000 | -78.82% |
| 一般建築及設備 | - | - | - | - | #DIV/0! |
| 文化支出 | 5,141,000 | 4,919,000 | 4,202,971 | 222,000 | 4.51% |
| 文教活動 | 3,650,000 | 3,565,000 | 3,110,463 | 85,000 | 2.38% |
| 圖書館業務 | 1,491,000 | 1,354,000 | 1,092,508 | 137,000 | 10.12% |
| 一般建築及設備 | - | - | - | - | #DIV/0! |
| 農業支出 | 6,881,000 | 790,000 | 745,150 | 6,091,000 | 771.01% |
| 農業管理與輔導業務 | 6,881,000 | 790,000 | 745,150 | 6,091,000 | 771.01% |
| 交通支出 | 1,537,000 | 1,322,000 | 1,249,973 | 215,000 | 16.26% |
| 交通管理業務 | 1,537,000 | 1,322,000 | 1,249,973 | 215,000 | 16.26% |
| 其他經濟服務支出 | 94,162,000 | 92,646,000 | 84,827,985 | 1,516,000 | 1.64% |
| 觀光業務 | 5,650,000 | 4,460,000 | 4,039,289 | 1,190,000 | 26.68% |
| 基層建設 | 82,968,000 | 88,186,000 | 80,788,696 | -5,218,000 | -5.92% |
| 一般建築及設備 | 5,544,000 | - | - | - | - |
| 社會救助支出 | 2,245,000 | 1,020,000 | 1,018,373 | 1,225,000 | 120.10% |
| 社會救濟 | 2,245,000 | 1,020,000 | 1,018,373 | 1,225,000 | 120.10% |
| 福利服務支出 | 80,000 | 80,000 | 80,000 | - | 0.00% |
| 社政業務 | 80,000 | 80,000 | 80,000 | - | 0.00% |
| 社區發展支出 | 240,000 | 140,000 | 29,072 | 100,000 | 71.43% |
| 社區發展 | 240,000 | 140,000 | 29,072 | 100,000 | 71.43% |
| 一般建築及設備 | - | - | - | - | - |
| 環境保護支出 | 7,250,000 | 7,788,000 | 7,335,396 | -538,000 | -6.91% |
| 環保業務 | 7,250,000 | 7,788,000 | 7,335,396 | -538,000 | -6.91% |
| 一般建築及設備 | - | - | - | - | - |
| 退休撫卹給付支出 | 7,064,000 | 7,773,000 | 5,764,016 | -709,000 | -9.12% |
| 公務人員退休給付 | 7,064,000 | 7,773,000 | 5,764,016 | -709,000 | -9.12% |
| 第二預備金 | 400,000 | 400,000 | - | - | 0.00% |
| 第二預備金 | 400,000 | 400,000 | - | - | 0.00% |
| 其他支出 | 1,920,000 | 1,730,000 | 1,521,564 | 190,000 | 10.98% |
| 災害準備金 | 1,400,000 | 1,230,000 | 1,042,709 | 170,000 | 13.82% |
| 公教人員各項補助 | 500,000 | 480,000 | 478,855 | 20,000 | 4.17% |
| 賠償準備金 | 20,000 | 20,000 | - | - | 0.00% |
| 公務人員待遇準備 | - | - | - | - | - |

資料來源：高雄市茂林區公所主計室

表6-4 區公所經費預算數額-按用途別科目分

單位：新台幣元

| 科目 | 本年度預算數 (108年度) | 上年度(107年度) | | 本年度與上年度預算比較 | |
|-----------------|-------------------|-------------|-------------|-------------|----------|
| | | 預算數 | 決算數 | 增減數 | 增減數比例(%) |
| 總計 | 184,871,000 | 179,554,000 | 163,928,677 | 5,317,000 | 2.96% |
| 人事費 | 56,128,000 | 55,777,000 | 52,602,316 | 351,000 | 0.63% |
| 業務費 | 57,896,000 | 25,617,000 | 21,783,197 | 32,279,000 | 126.01% |
| 獎補助及損失 (經常門) | 6,460,000 | 7,364,000 | 6,739,878 | -904,000 | -12.28% |
| 債務費 | - | - | - | - | - |
| 預備金 | 1,800,000 | 1,630,000 | - | 170,000 | 10.43% |
| 設備及投資 | 62,587,000 | 89,166,000 | 82,803,286 | -26,579,000 | -29.81% |
| 獎補助及損失 (資本門) | - | - | - | - | - |

資料來源：高雄市茂林區公所主計室

柒、教育文化

表 7-1 境內國民

| 學年度及學校別 | 校數 (所) | 教師數(人) | | | 職員數(人) | | | 班級數(班) | | | |
|---------------|-----------|--------|---|---|--------|---|---|--------|-----|-----|-----|
| | | 合計 | 男 | 女 | 合計 | 男 | 女 | 合計 | 七年級 | 八年級 | 九年級 |
| 100學年度 SY2011 | 1 | 9 | 4 | 5 | 2 | - | 2 | 3 | 1 | 1 | 1 |
| 101學年度 SY2012 | 1 | 11 | 4 | 7 | 2 | - | 2 | 3 | 1 | 1 | 1 |
| 102學年度 SY2013 | 1 | 11 | 4 | 7 | 1 | - | 1 | 3 | 1 | 1 | 1 |
| 103學年度 SY2014 | 1 | 11 | 5 | 6 | 3 | - | 3 | 3 | 1 | 1 | 1 |
| 104學年度 SY2015 | 1 | 11 | 4 | 7 | 3 | - | 3 | 3 | 1 | 1 | 1 |
| 105學年度 SY2016 | 1 | 11 | 5 | 6 | 3 | - | 3 | 3 | 1 | 1 | 1 |
| 106學年度 SY2017 | 1 | 10 | 5 | 5 | 3 | - | 3 | 3 | 1 | 1 | 1 |
| 107學年度 SY2018 | 1 | 9 | 4 | 5 | 4 | - | 4 | 3 | 1 | 1 | 1 |
| 108學年度 SY2019 | 1 | 12 | 5 | 7 | 4 | - | 4 | 3 | 1 | 1 | 1 |
| 市立茂林國中 | 1 | 12 | 5 | 7 | 4 | - | 4 | 3 | 1 | 1 | 1 |

資料來源：高雄市政府教育局

中學概況

| 學生數(人) | | | | | | | | | 上學年度畢業生數(人) | | |
|--------|----|----|-----|----|-----|----|-----|----|-------------|---|----|
| 合計 | | | 七年級 | | 八年級 | | 九年級 | | | | |
| 計 | 男 | 女 | 男 | 女 | 男 | 女 | 男 | 女 | 合計 | 男 | 女 |
| 40 | 18 | 22 | 6 | 8 | 4 | 7 | 8 | 7 | 11 | 1 | 10 |
| 46 | 18 | 28 | 6 | 13 | 8 | 8 | 4 | 7 | 15 | 8 | 7 |
| 61 | 21 | 40 | 7 | 16 | 6 | 14 | 8 | 10 | 11 | 4 | 7 |
| 60 | 22 | 38 | 8 | 7 | 7 | 17 | 7 | 14 | 18 | 8 | 10 |
| 54 | 22 | 32 | 7 | 7 | 9 | 7 | 6 | 18 | 20 | 7 | 13 |
| 35 | 17 | 18 | 3 | 4 | 5 | 7 | 9 | 7 | 24 | 6 | 18 |
| 31 | 14 | 17 | 4 | 7 | 3 | 3 | 7 | 7 | 16 | 9 | 7 |
| 26 | 14 | 12 | 5 | 2 | 5 | 7 | 4 | 3 | 14 | 7 | 7 |
| 30 | 15 | 15 | 3 | 6 | 5 | 2 | 7 | 7 | 7 | 4 | 3 |
| 30 | 15 | 15 | 3 | 6 | 5 | 2 | 7 | 7 | 7 | 4 | 3 |

表 7-2 境內國民

| 學年度及學校別 | 校數(所) | 教師數(人) | | | 職員數(人) | | |
|----------------|-------|--------|----|----|--------|---|---|
| | | 合計 | 男 | 女 | 合計 | 男 | 女 |
| 100學年度 SY2011 | 2 | 23 | 10 | 13 | 4 | - | 4 |
| 101學年度 SY2012 | 2 | 24 | 13 | 11 | 4 | - | 4 |
| 102學年度 SY2013 | 2 | 24 | 14 | 10 | 5 | - | 5 |
| 103學年度 SY 2014 | 2 | 24 | 13 | 11 | 5 | - | 5 |
| 104學年度 SY2015 | 2 | 25 | 11 | 14 | 5 | - | 5 |
| 105學年度 SY2016 | 2 | 24 | 12 | 12 | 5 | 1 | 4 |
| 106學年度 SY2017 | 2 | 26 | 11 | 15 | 5 | 1 | 4 |
| 107學年度 SY2018 | 2 | 27 | 12 | 15 | 5 | 1 | 4 |
| 108學年度 SY2019 | 2 | 26 | 11 | 15 | 5 | 1 | 4 |
| 茂林國小 | 1 | 14 | 6 | 8 | 3 | 1 | 2 |
| 多納國小 | 1 | 12 | 5 | 7 | 2 | - | 2 |

資料來源：教育部

小學概況

| 班級數(班) | | | | | | | |
|--------|-----|-----|-----|-----|-----|-----|---|
| 合計 | 一年級 | 二年級 | 三年級 | 四年級 | 五年級 | 六年級 | |
| 12 | 2 | 2 | 2 | 2 | 2 | 2 | 2 |
| 12 | 2 | 2 | 2 | 2 | 2 | 2 | 2 |
| 12 | 2 | 2 | 2 | 2 | 2 | 2 | 2 |
| 12 | 2 | 2 | 2 | 2 | 2 | 2 | 2 |
| 12 | 2 | 2 | 2 | 2 | 2 | 2 | 2 |
| 12 | 2 | 2 | 2 | 2 | 2 | 2 | 2 |
| 12 | 2 | 2 | 2 | 2 | 2 | 2 | 2 |
| 12 | 2 | 2 | 2 | 2 | 2 | 2 | 2 |
| 12 | 2 | 2 | 2 | 2 | 2 | 2 | 2 |
| 6 | 1 | 1 | 1 | 1 | 1 | 1 | 1 |
| 6 | 1 | 1 | 1 | 1 | 1 | 1 | 1 |

表 7-2 境內國民

| 學年度及學校別 | 學生數 (人) | | | | | | |
|----------------|---------|----|----|-----|----|-----|---|
| | 合計 | | | 一年級 | | 二年級 | |
| | 計 | 男 | 女 | 男 | 女 | 男 | 女 |
| 100學年度 SY2011 | 114 | 56 | 58 | 8 | 7 | 6 | 7 |
| 101學年度 SY2012 | 101 | 49 | 52 | 8 | 3 | 7 | 6 |
| 102學年度 SY2013 | 85 | 46 | 39 | 8 | 6 | 7 | 3 |
| 103學年度 SY 2014 | 89 | 48 | 41 | 10 | 9 | 8 | 7 |
| 104學年度 SY2015 | 80 | 41 | 39 | 6 | 5 | 10 | 7 |
| 105學年度 SY2016 | 80 | 42 | 38 | 5 | 6 | 6 | 5 |
| 106學年度 SY2017 | 72 | 39 | 33 | 8 | 4 | 6 | 6 |
| 107學年度 SY2018 | 65 | 36 | 29 | 6 | 2 | 7 | 3 |
| 108學年度 SY2019 | 80 | 47 | 33 | 12 | 11 | 7 | 2 |
| 茂林國小 | 44 | 29 | 15 | 5 | - | 3 | - |
| 多納國小 | 36 | 18 | 18 | 7 | 7 | 4 | 2 |

小學概況(續)

| 學生數 (人) | | | | | | | | 上學年度畢業生數(人) | | |
|---------|---|-----|---|-----|----|-----|----|-------------|----|----|
| 三年級 | | 四年級 | | 五年級 | | 六年級 | | 合計 | 男 | 女 |
| 男 | 女 | 男 | 女 | 男 | 女 | 男 | 女 | | | |
| 7 | 8 | 13 | 9 | 11 | 15 | 11 | 12 | 18 | 6 | 12 |
| 5 | 7 | 8 | 9 | 11 | 10 | 10 | 17 | 22 | 11 | 11 |
| 7 | 5 | 6 | 8 | 7 | 7 | 11 | 10 | 28 | 9 | 19 |
| 8 | 3 | 8 | 7 | 5 | 8 | 9 | 7 | 21 | 10 | 11 |
| 6 | 8 | 5 | 3 | 9 | 9 | 5 | 7 | 17 | 10 | 7 |
| 11 | 8 | 6 | 7 | 5 | 3 | 9 | 9 | 12 | 5 | 7 |
| 5 | 5 | 10 | 8 | 4 | 7 | 6 | 3 | 18 | 9 | 9 |
| 6 | 5 | 5 | 5 | 9 | 7 | 3 | 7 | 10 | 6 | 3 |
| 7 | 4 | 6 | 4 | 5 | 5 | 10 | 7 | 10 | 3 | 7 |
| 6 | 1 | 3 | 2 | 3 | 2 | 9 | 6 | 7 | 3 | 4 |
| 1 | 3 | 3 | 2 | 2 | 3 | 1 | 1 | 3 | - | 3 |

捌、衛 生

表 8-1 醫療機構及其他醫事

| 年底別 | 總計 | 西醫師 | 中醫師 | 牙醫師 | 藥師 | 藥劑生 |
|-------------|----|-----|-----|-----|----|-----|
| 民國100年 2011 | 16 | 2 | - | - | 1 | - |
| 民國101年 2012 | 16 | 2 | - | - | 1 | - |
| 民國102年 2013 | 18 | 2 | - | - | 1 | - |
| 民國103年 2014 | 17 | 3 | - | - | 1 | - |
| 民國104年 2015 | 16 | 2 | - | - | 1 | - |
| 民國105年 2016 | 16 | 2 | - | - | 1 | - |
| 民國106年 2017 | 17 | 2 | - | - | 1 | - |
| 民國107年 2018 | 17 | 2 | - | - | 1 | - |
| 民國108年 2019 | 17 | 2 | - | - | 1 | - |

資料來源：衛生福利部

機構開(執)業醫事人員數

單位：人

| 醫事檢驗師 | 醫事檢驗生 | 醫事放射師 | 醫事放射士 | 護理師 | 護士 | 助產師 |
|-------|-------|-------|-------|-----|----|-----|
| - | - | - | - | 9 | 4 | - |
| - | - | - | - | 9 | 4 | - |
| - | - | - | - | 10 | 5 | - |
| - | - | - | - | 8 | 5 | - |
| - | - | - | - | 8 | 5 | - |
| - | - | - | - | 9 | 4 | - |
| - | - | - | - | 9 | 4 | - |
| - | - | - | - | 9 | 4 | - |
| - | - | - | - | 10 | 3 | - |

表 8-1 醫療機構及其他醫事

| 年底別 | 助產士 | 鑲牙生 | 營養師 | 物理治療師 | 物理治療生 | 職能治療師 |
|-------------|-----|-----|-----|-------|-------|-------|
| 民國100年 2011 | - | - | - | - | - | - |
| 民國101年 2012 | - | - | - | - | - | - |
| 民國102年 2013 | - | - | - | - | - | - |
| 民國103年 2014 | - | - | - | - | - | - |
| 民國104年 2015 | - | - | - | - | - | - |
| 民國105年 2016 | - | - | - | - | - | - |
| 民國106年 2017 | - | - | - | - | - | 1 |
| 民國107年 2018 | - | - | - | - | - | 1 |
| 民國108年 2019 | - | - | - | - | - | 1 |

機構開(執)業醫事人員數(續)

單位：人

| 職能治療生 | 臨床心理師 | 諮商心理師 | 呼吸治療師 | 語言治療師 | 聽力師 | 牙體技術師 | 牙體技術生 |
|-------|-------|-------|-------|-------|-----|-------|-------|
| - | - | - | - | - | - | - | - |
| - | - | - | - | - | - | - | - |
| - | - | - | - | - | - | - | - |
| - | - | - | - | - | - | - | - |
| - | - | - | - | - | - | - | - |
| - | - | - | - | - | - | - | - |
| - | - | - | - | - | - | - | - |
| - | - | - | - | - | - | - | - |

表8-2 公私立醫療機構數

| 年底別 | 公立醫院 | | | | | | | |
|-------------|------|-----|---------|-----|-----|-----|--------|-----|
| | 合計 | | 署立及直轄市立 | | 縣市立 | | 醫學院校附設 | |
| | 家數 | 病床數 | 家數 | 病床數 | 家數 | 病床數 | 家數 | 病床數 |
| 民國100年 2011 | - | - | - | - | - | - | - | - |
| 民國101年 2012 | - | - | - | - | - | - | - | - |
| 民國102年 2013 | - | - | - | - | - | - | - | - |
| 民國103年 2014 | - | - | - | - | - | - | - | - |
| 民國104年 2015 | - | - | - | - | - | - | - | - |
| 民國105年 2016 | - | - | - | - | - | - | - | - |
| 民國106年 2017 | - | - | - | - | - | - | - | - |
| 民國107年 2018 | - | - | - | - | - | - | - | - |
| 民國108年 2019 | - | - | - | - | - | - | - | - |

資料來源：高雄市政府衛生局

及病床數

單位：家、床

| 公立醫院 | | | | | | | |
|-----------|-----|------|-----|---------|-----|-----|-----|
| 軍方醫院-民眾診療 | | 榮民醫院 | | 機關(構)附設 | | 中醫院 | |
| 家數 | 病床數 | 家數 | 病床數 | 家數 | 病床數 | 家數 | 病床數 |
| - | - | - | - | - | - | - | - |
| - | - | - | - | - | - | - | - |
| - | - | - | - | - | - | - | - |
| - | - | - | - | - | - | - | - |
| - | - | - | - | - | - | - | - |
| - | - | - | - | - | - | - | - |
| - | - | - | - | - | - | - | - |
| - | - | - | - | - | - | - | - |

表8-2 公私立醫療機構數

| 年底別 | 私立醫院 | | | | | | | |
|-------------|------|-----|--------|-----|--------|-----|----------|-----|
| | 私立醫院 | | 醫療財團法人 | | 醫療社團法人 | | 宗教財團法人附設 | |
| | 家數 | 病床數 | 家數 | 病床數 | 家數 | 病床數 | 家數 | 病床數 |
| 民國100年 2011 | - | - | - | - | - | - | - | - |
| 民國101年 2012 | - | - | - | - | - | - | - | - |
| 民國102年 2013 | - | - | - | - | - | - | - | - |
| 民國103年 2014 | - | - | - | - | - | - | - | - |
| 民國104年 2015 | - | - | - | - | - | - | - | - |
| 民國105年 2016 | - | - | - | - | - | - | - | - |
| 民國106年 2017 | - | - | - | - | - | - | - | - |
| 民國107年 2018 | - | - | - | - | - | - | - | - |
| 民國108年 2019 | - | - | - | - | - | - | - | - |

及病床數(續1)

單位：家、床

| 私立醫院 | | | | | | | | | |
|--------|-----|--------|-----|------|-----|------|-----|------|-----|
| 醫學院校附設 | | 公益法人附設 | | 西醫醫院 | | 牙醫醫院 | | 中醫醫院 | |
| 家數 | 病床數 | 家數 | 病床數 | 家數 | 病床數 | 家數 | 病床數 | 家數 | 病床數 |
| - | - | - | - | - | - | - | - | - | - |
| - | - | - | - | - | - | - | - | - | - |
| - | - | - | - | - | - | - | - | - | - |
| - | - | - | - | - | - | - | - | - | - |
| - | - | - | - | - | - | - | - | - | - |
| - | - | - | - | - | - | - | - | - | - |
| - | - | - | - | - | - | - | - | - | - |
| - | - | - | - | - | - | - | - | - | - |
| - | - | - | - | - | - | - | - | - | - |

表8-2 公私立醫療機構數

| 年底別 | 公立診所 | | | | | | | |
|-------------|--------|-----|---------|-----|-----|-----|-----|-----|
| | 公立診所合計 | | 署立及直轄市立 | | 縣市立 | | 衛生所 | |
| | 家數 | 病床數 | 家數 | 病床數 | 家數 | 病床數 | 家數 | 病床數 |
| 民國100年 2011 | 1 | - | - | - | - | - | 1 | - |
| 民國101年 2012 | 1 | - | - | - | - | - | 1 | - |
| 民國102年 2013 | 1 | - | - | - | - | - | 1 | - |
| 民國103年 2014 | 1 | - | - | - | - | - | 1 | - |
| 民國104年 2015 | 1 | - | - | - | - | - | 1 | - |
| 民國105年 2016 | 1 | - | - | - | - | - | 1 | - |
| 民國106年 2017 | 1 | - | - | - | - | - | 1 | - |
| 民國107年 2018 | 1 | - | - | - | - | - | 1 | - |
| 民國108年 2019 | 1 | - | - | - | - | - | 1 | - |

及病床數(續2)

單位：家、床

| 公立診所 | | | | | | | | | |
|--------|-----|-----------|-----|-------------|-----|------------|-----|--------|-----|
| 公立學校附設 | | 軍方醫院-民眾診療 | | 榮民診所（榮家醫務室） | | 機關(構)附設醫務室 | | 公立中醫診所 | |
| 家數 | 病床數 | 家數 | 病床數 | 家數 | 病床數 | 家數 | 病床數 | 家數 | 病床數 |
| - | - | - | - | - | - | - | - | - | - |
| - | - | - | - | - | - | - | - | - | - |
| - | - | - | - | - | - | - | - | - | - |
| - | - | - | - | - | - | - | - | - | - |
| - | - | - | - | - | - | - | - | - | - |
| - | - | - | - | - | - | - | - | - | - |
| - | - | - | - | - | - | - | - | - | - |
| - | - | - | - | - | - | - | - | - | - |
| - | - | - | - | - | - | - | - | - | - |

表8-2 公私立醫療機構數

| 年底別 | 私立診所 | | | | | | | | | |
|-------------|------|-----|--------|-----|--------|-----|-------------|-----|----------------|-----|
| | 合計 | | 醫療財團法人 | | 醫療社團法人 | | 醫療財團法人附設醫務室 | | 宗教財團法人附設診所/醫務室 | |
| | 家數 | 病床數 | 家數 | 病床數 | 家數 | 病床數 | 家數 | 病床數 | 家數 | 病床數 |
| 民國100年 2011 | - | - | - | - | - | - | - | - | - | - |
| 民國101年 2012 | - | - | - | - | - | - | - | - | - | - |
| 民國102年 2013 | - | - | - | - | - | - | - | - | - | - |
| 民國103年 2014 | - | - | - | - | - | - | - | - | - | - |
| 民國104年 2015 | - | - | - | - | - | - | - | - | - | - |
| 民國105年 2016 | - | - | - | - | - | - | - | - | - | - |
| 民國106年 2017 | - | - | - | - | - | - | - | - | - | - |
| 民國107年 2018 | - | - | - | - | - | - | - | - | - | - |
| 民國108年 2019 | - | - | - | - | - | - | - | - | - | - |

及病床數(續完)

單位：家、床

| 私立診所 | | | | | | | | | | | |
|------------------|-----|-----------------|-----|--------|-----|--------|-----|--------|-----|--------|-----|
| 私立醫學校、院 附設醫務室 | | 私立事業單位或 機構附設 | | 公益法人所設 | | 私立西醫診所 | | 私立牙醫診所 | | 私立中醫診所 | |
| 家數 | 病床數 | 家數 | 病床數 | 家數 | 病床數 | 家數 | 病床數 | 家數 | 病床數 | 家數 | 病床數 |
| - | - | - | - | - | - | - | - | - | - | - | - |
| - | - | - | - | - | - | - | - | - | - | - | - |
| - | - | - | - | - | - | - | - | - | - | - | - |
| - | - | - | - | - | - | - | - | - | - | - | - |
| - | - | - | - | - | - | - | - | - | - | - | - |
| - | - | - | - | - | - | - | - | - | - | - | - |
| - | - | - | - | - | - | - | - | - | - | - | - |
| - | - | - | - | - | - | - | - | - | - | - | - |
| - | - | - | - | - | - | - | - | - | - | - | - |

表 8-3 藥商

| 年底別 | 合計 | 藥局 | 西藥販賣業 | 中藥販賣業 |
|-------------|----|----|-------|-------|
| 民國100年 2011 | - | - | - | - |
| 民國101年 2012 | - | - | - | - |
| 民國102年 2013 | - | - | - | - |
| 民國103年 2014 | - | - | - | - |
| 民國104年 2015 | - | - | - | - |
| 民國105年 2016 | - | - | - | - |
| 民國106年 2017 | - | - | - | - |
| 民國107年 2018 | - | - | - | - |
| 民國108年 2019 | - | - | - | - |

資料來源：高雄市政府衛生局

家數

單位：家

| 醫療器材販賣業 | 西藥製造業 | 中藥製造業 | 醫療器材製造業 |
|---------|-------|-------|---------|
| - | - | - | - |
| - | - | - | - |
| - | - | - | - |
| - | - | - | - |
| - | - | - | - |
| - | - | - | - |
| - | - | - | - |
| - | - | - | - |
| - | - | - | - |

玖、環境保護

表9-1 改善市容查報

| 年底別 | 總計 | 道路、水溝、下水道、橋樑、河川、堤防等公共設施之損壞事項 | 公園、綠地、行道樹等維護、修剪及扶正事項 | 廢棄物、廢土、水溝、下水道、公廁等之清理維護事項 | 違規廣告物查報事項 |
|-------------|----|------------------------------|----------------------|--------------------------|-----------|
| 民國100年 2011 | 4 | 4 | - | - | - |
| 民國101年 2012 | 9 | 9 | - | - | - |
| 民國102年 2013 | - | - | - | - | - |
| 民國103年 2014 | - | - | - | - | - |
| 民國104年 2015 | 8 | 1 | - | 2 | - |
| 民國105年 2016 | 4 | 2 | - | - | - |
| 民國106年 2017 | - | - | - | - | - |
| 民國107年 2018 | - | - | - | - | - |
| 民國108年 2019 | 6 | - | 2 | 4 | - |

資料來源：高雄市茂林區公所秘書室

有關案件執行情形

單位：件

| 交通號(標誌、標線之修復及移除 廢棄交通標誌事項 | 門牌、街道巷弄 名牌之維護事項 | 路燈、水電、電 信、瓦斯設施之 損壞修復事項 | 競選廣告物之改 善、移除事項 | 路霸檢舉通報事 項 | 其他有礙市容觀 瞻及妨害公共安 全事項 |
|-----------------------------|--------------------|------------------------------|-------------------|--------------|---------------------------|
| - | - | - | - | - | - |
| - | - | - | - | - | - |
| - | - | - | - | - | - |
| - | - | - | - | - | - |
| 3 | - | - | - | - | 2 |
| 1 | - | - | - | - | 1 |
| - | - | - | - | - | - |
| - | - | - | - | - | - |
| - | - | - | - | - | - |

拾、社會福利

表 10-1 推行社區發

| 年(底)別 | 設置社區 生產建設基金 (個) | 實際使用經費(元) | | 社區活動 中心 (幢) (年底) | 社區發展工作項目 | |
|-------------|-----------------------|-----------|---------|---------------------------|----------------------|--------------------|
| | | 政府補助款 | 社區自籌款 | | 辦理社區 幹部訓練 (人次) | 辦理社區 觀摩 (人次) |
| 民國102年 2013 | - | 467,552 | 89,312 | 1 | 320 | - |
| 民國103年 2014 | - | 2,741,266 | 10,000 | 1 | 36 | 40 |
| 民國104年 2015 | - | 1,281,484 | 16,000 | 3 | 6 | 40 |
| 民國105年 2016 | - | 265,000 | - | 3 | - | 1 |
| 民國106年 2017 | - | 265,000 | - | 3 | - | 1 |
| 民國107年 2018 | - | 20,000 | 130,000 | 3 | - | - |
| 民國108年 2019 | - | 265,000 | - | 3 | - | - |

資料來源：高雄市政府社會局

展工作成果

社區發展工作項目

| 社區長壽 俱樂部 (處) (年底) | 社區媽媽 教室 (班) (年底) | 社區守望 相助隊 (隊) (年底) | 社區民俗藝文 康樂班隊 (隊) (年底) | 社區志願服務 (年底) | | |
|----------------------------|---------------------------|----------------------------|-------------------------------|----------------|------------|----|
| | | | | 團隊 (隊) | 志工數 (人) | |
| - | - | - | - | 1 | 2 | 23 |
| - | - | - | - | 1 | 3 | 28 |
| 1 | - | - | - | 1 | 2 | 16 |
| - | - | - | - | - | - | - |
| - | - | - | - | - | - | - |
| - | - | - | 3 | - | - | - |
| - | - | - | 3 | - | - | - |

表 10-1 推行社區發展工作成果(續)

| 年(底)別 | 社區發展工作項目 | | | | |
|-------------|-------------------------------|----------------------|---------------------|-------------------|----------------|
| | 辦理社區照顧 關懷據點 (處) (年底) | 社區圖書室 (處) (年底) | 社區刊物 (期) (年底) | 服務成果 | |
| | | | | 福利服務或活動 (受益人次) | 其他服務 (受益人次) |
| 民國102年 2013 | - | - | - | 350 | - |
| 民國103年 2014 | 1 | - | - | - | 200 |
| 民國104年 2015 | 1 | - | - | 40 | 30 |
| 民國105年 2016 | 1 | - | - | 163 | - |
| 民國106年 2017 | 1 | - | - | 163 | - |
| 民國107年 2018 | 1 | - | - | 30 | 50 |
| 民國108年 2019 | 1 | - | - | 185 | - |

表 10-2 社區發展協會會員人數

| 年底別 | 社區發展協會數 (個) | 社區戶數 (戶) | 社區人口數 (人) | 理監事人數 (人) | 社區發展協會會員數 (人) | | |
|-------------|----------------|-------------|--------------|--------------|------------------|-----|-----|
| | | | | | 合計 | 男 | 女 |
| 民國102年 2013 | 3 | 579 | 1,832 | 36 | 370 | 165 | 205 |
| 民國103年 2014 | 3 | 584 | 1,915 | 40 | 369 | 164 | 205 |
| 民國104年 2015 | 3 | 579 | 1,886 | 37 | 433 | 205 | 228 |
| 民國105年 2016 | 3 | 584 | 1,895 | 36 | 419 | 200 | 219 |
| 民國106年 2017 | 3 | 592 | 1,924 | 36 | 419 | 212 | 207 |
| 民國107年 2018 | 3 | 601 | 1,996 | 36 | 419 | 212 | 207 |
| 民國108年 2019 | 3 | 604 | 1,965 | 36 | 419 | 212 | 207 |

資料來源：高雄市政府社會局

表10-3社會福利

| 年底別 | 中低收入 老人生活 津貼 | 低收入戶 喪葬補助 | | 身心障礙者 生活補助 | | 身心障礙者 托育養護補助 | |
|-------------|--------------------|--------------|--------|---------------|-----------|-----------------|---------|
| | 申請人次 | 發放人次 | 金額 | 發放人次 | 金額 | 發放人次 | 金額 |
| 民國100年 2011 | ... | ... | ... | 680 | 298,100 | ... | ... |
| 民國101年 2012 | ... | ... | ... | 770 | 4,183,900 | ... | ... |
| 民國102年 2013 | ... | ... | ... | 790 | 4,269,300 | ... | ... |
| 民國103年 2014 | ... | ... | ... | 788 | 4,373,500 | ... | ... |
| 民國104年 2015 | ... | ... | ... | 838 | 4,705,500 | ... | ... |
| 民國105年 2016 | ... | ... | ... | 794 | 4,667,924 | ... | ... |
| 民國106年 2017 | ... | ... | ... | 828 | 4,812,408 | ... | ... |
| 民國107年 2018 | 3 | ... | ... | 864 | 4,957,920 | 12 | 252,000 |
| 民國108年 2019 | 7 | 5 | 42,000 | 924 | 5,380,812 | 25 | 439,156 |

資料來源：高雄市茂林區公所社會福利館

及救濟概況

單位：人次；元

| 身心障礙者 生活輔助器具補助 | | 急難救助 | | 其他 | | |
|-------------------|---------|------|---------|-----|-----|-----|
| 發放人次 | 金額 | 發放人次 | 金額 | 現金 | 實物 | 衣服 |
| 3 | 23,000 | ... | ... | ... | ... | ... |
| 6 | 39,250 | ... | ... | ... | ... | ... |
| 8 | 70,000 | ... | ... | ... | ... | ... |
| 7 | 107,800 | ... | ... | ... | ... | ... |
| 9 | 118,750 | ... | ... | ... | ... | ... |
| 8 | 119,750 | ... | ... | ... | ... | ... |
| 10 | 75,000 | 72 | 449,144 | ... | ... | ... |
| 21 | 204,248 | 107 | 672,517 | ... | ... | ... |
| 26 | 200,125 | 115 | 650,984 | ... | ... | ... |

表10-4 遭受

| 年底別 | 災害種類 | 災害發生日期 | 受災人數(人) | | | | |
|-------------|------|-----------|---------|----------|----|----|----|
| | | | 臨時收容災民數 | 死亡(含無名屍) | 失蹤 | 重傷 | 其他 |
| 民國105年 2016 | 風災 | 105.09.26 | - | - | - | - | 1 |
| 民國106年 2017 | 風災 | 106.07.29 | 109 | - | - | - | - |
| 民國107年 2018 | 豪雨 | 107.08.22 | 65 | - | - | - | - |
| 民國108年 2019 | 豪雨 | 108.07.02 | 82 | - | - | - | - |
| 民國108年 2019 | 豪雨 | 108.08.23 | 85 | - | - | - | - |

資料來源：高雄市茂林區公所社會福利館

災害救助情形

| 住屋毀損安遷救助 | | 財務受損影響生計者 | 救助金額 | | |
|----------|---|-----------|--------|--------|----|
| 戶 | 人 | 戶 | 合計 | 現金(元) | 實物 |
| - | - | 1 | 20,000 | 20,000 | - |
| - | - | - | - | - | - |
| - | - | - | - | - | - |
| - | - | - | - | - | - |
| - | - | - | - | - | - |

表10-5辦理急

| 年底別 | 總計 | | 死亡無力殮葬者 | | 遭受意外傷害 或罹患重病 致生活陷於困境者 | | 負家庭主要生計 責任且無法工作致 生活陷於困境者 | |
|-------------|------|---------|---------|--------|-----------------------------|---------|--------------------------------|---------|
| | 救助人次 | 金額 | 救助人次 | 金額 | 救助人次 | 金額 | 救助人次 | 金額 |
| 民國105年 2016 | 10 | 330,000 | - | - | 5 | 50,000 | 15 | 280,000 |
| 民國106年 2017 | 29 | 370,000 | 7 | 80,000 | 16 | 210,000 | 6 | 80,000 |
| 民國107年 2018 | 15 | 165,000 | 2 | 40,000 | 8 | 75,000 | 5 | 50,000 |
| 民國108年 2019 | 20 | 300,000 | - | - | 16 | 26,000 | 4 | 40,000 |

資料來源：高雄市茂林區公所社會福利館

難救助概況

單位：人次；元

| 財產或存款 未能及時運用 致生活陷於困境者 | | 其他遭遇 重大變故者 | | 川資突然發生 困難者 | | 無遺屬與 遺產埋葬者 | |
|-----------------------------|----|---------------|----|---------------|----|---------------|----|
| 救助人次 | 金額 | 救助人次 | 金額 | 救助人次 | 金額 | 救助人次 | 金額 |
| - | - | - | - | - | - | - | - |
| - | - | - | - | - | - | - | - |
| - | - | - | - | - | - | - | - |
| - | - | - | - | - | - | - | - |

表10-6身心障

| 年底別 | 新舊制總計 | | | 領有舊制身心障礙手冊 | | | | | | |
|-------------|-------|----|----|------------|----|----|-------|---|---------|---|
| | | | | 總計 | 男 | 女 | 視覺障礙者 | | 聽覺機能障礙者 | |
| | 總計 | 男 | 女 | | | | 男 | 女 | 男 | 女 |
| 民國102年 2013 | 107 | 64 | 43 | 80 | 52 | 28 | 1 | 1 | 3 | 2 |
| 民國103年 2014 | 106 | 64 | 42 | 67 | 43 | 24 | 1 | 1 | 2 | - |
| 民國104年 2015 | 107 | 66 | 41 | 57 | 37 | 20 | 1 | 1 | 1 | - |
| 民國105年 2016 | 110 | 67 | 43 | 47 | 28 | 19 | - | 1 | 1 | - |
| 民國106年 2017 | 103 | 63 | 40 | 22 | 10 | 12 | - | 1 | - | - |
| 民國107年 2018 | 110 | 70 | 40 | - | - | - | - | - | - | - |
| 民國108年 2019 | 118 | 73 | 45 | - | - | - | - | - | - | - |

來源：高雄市政府社會局

礙人口一覽

單位：人

領有舊制身心障礙手冊

| 平衡機能 障礙者 | | 聲音或 語言機能障礙者 | | 肢體 障礙者 | | 智能 障礙者 | | 重要器官 失去功能者 | | 顏面 損毀者 | |
|-------------|---|----------------|---|-----------|----|-----------|---|---------------|---|-----------|---|
| 男 | 女 | 男 | 女 | 男 | 女 | 男 | 女 | 男 | 女 | 男 | 女 |
| - | - | - | 1 | 35 | 13 | 5 | 4 | 1 | 3 | - | - |
| - | - | - | 1 | 29 | 12 | 4 | 3 | 1 | 3 | - | - |
| - | - | - | 1 | 26 | 9 | 3 | 3 | - | 2 | - | - |
| - | - | - | 1 | 22 | 9 | 1 | 3 | - | 1 | - | - |
| - | - | - | - | 8 | 5 | 1 | 2 | - | 1 | - | - |
| - | - | - | - | - | - | - | - | - | - | - | - |
| - | - | - | - | - | - | - | - | - | - | - | - |

表10-6身心障

| 年底別 | 領有舊制身心障礙手冊 | | | | | | | | | |
|-------------|------------|---|------|---|------|---|---------|---|-------|---|
| | 植物人 | | 失智症者 | | 自閉症者 | | 慢性精神病患者 | | 多重障礙者 | |
| | 男 | 女 | 男 | 女 | 男 | 女 | 男 | 女 | 男 | 女 |
| 民國102年 2013 | - | - | - | - | - | - | 4 | 2 | 2 | 2 |
| 民國103年 2014 | - | - | - | - | - | - | 3 | 2 | 2 | 2 |
| 民國104年 2015 | - | - | - | - | - | - | 3 | 2 | 2 | 2 |
| 民國105年 2016 | - | - | - | - | - | - | 2 | 2 | 1 | 2 |
| 民國106年 2017 | - | - | - | - | - | - | - | 2 | - | 1 |
| 民國107年 2018 | - | - | - | - | - | - | - | - | - | - |
| 民國108年 2019 | - | - | - | - | - | - | - | - | - | - |

礙人口一覽(續1)

單位：人

| 領有舊制身心障礙手冊 | | | | | | 領有新制身心障礙證明 | | | | | |
|-----------------|---|--------------------|---|----|---|------------|----|----|-------------------|----|--|
| 頑性(難治型) 癲癇症者 | | 因罕見疾病而致 身心功能障礙者 | | 其他 | | 總計 | 男 | 女 | 神經系統構造及精 神心智功能 | | |
| 男 | 女 | 男 | 女 | 男 | 女 | | | | 男 | 女 | |
| - | - | - | - | 1 | - | 27 | 12 | 15 | 1 | 5 | |
| - | - | - | - | 1 | - | 39 | 21 | 18 | 4 | 8 | |
| - | - | - | - | 1 | - | 50 | 29 | 21 | 5 | 8 | |
| - | - | - | - | 1 | - | 63 | 39 | 24 | 8 | 7 | |
| - | - | - | - | 1 | - | 81 | 53 | 28 | 9 | 8 | |
| - | - | - | - | - | - | 110 | 70 | 40 | 13 | 13 | |
| - | - | - | - | - | - | 118 | 73 | 45 | 14 | 12 | |

表10-6身心障

| 年底別 | 領有新制身心障礙證明 | | | | | | | |
|-------------|------------------|---|---------------|---|---------------------|---|-----------------------|---|
| | 眼、耳及相關構造與感官功能及疼痛 | | 涉及聲音與語言構造及其功能 | | 循環、造血、免疫與呼吸系統構造及其功能 | | 消化、新陳代謝與內分泌系統相關構造及其功能 | |
| | 男 | 女 | 男 | 女 | 男 | 女 | 男 | 女 |
| 民國102年 2013 | 5 | 2 | - | - | 3 | 1 | - | 1 |
| 民國103年 2014 | 6 | 3 | - | - | 2 | 1 | - | - |
| 民國104年 2015 | 8 | 3 | - | - | 2 | 1 | - | - |
| 民國105年 2016 | 9 | 4 | - | - | 3 | 1 | - | - |
| 民國106年 2017 | 9 | 5 | - | 1 | 3 | - | - | - |
| 民國107年 2018 | 9 | 6 | - | 1 | 4 | 1 | 1 | - |
| 民國108年 2019 | 11 | 7 | 1 | 1 | 4 | - | 1 | - |

礙人口一覽(續完)

單位：人

| 領有新制身心障礙證明 | | | | | | | | | | 身心障礙 人數占總 人口比率 (%) |
|---------------------|---|-----------------------------|----|-----------------|---|---------|---|------------------|---|-----------------------------|
| 泌尿與生殖系統相 關構造及其功能 | | 神經、肌肉、骨骼 之移動相關構造及 其功能 | | 皮膚與相關構造及 其功能 | | 跨兩類別以上者 | | 舊制轉換新制暫無 法歸類者 | | |
| 男 | 女 | 男 | 女 | 男 | 女 | 男 | 女 | 男 | 女 | |
| - | 2 | 3 | 3 | - | - | - | 1 | - | - | 5.84 |
| 1 | 2 | 6 | 3 | - | - | 2 | 1 | - | - | 5.54 |
| 2 | 5 | 9 | 3 | - | - | 3 | 1 | - | - | 5.66 |
| 2 | 7 | 13 | 4 | - | - | 4 | 1 | - | - | 5.80 |
| 2 | 5 | 26 | 6 | - | - | 4 | 3 | - | - | 5.35 |
| 2 | 5 | 34 | 9 | - | - | 6 | 5 | 1 | - | 5.52 |
| 1 | 9 | 33 | 11 | - | - | 7 | 5 | 1 | - | 6.09 |

表10-7低收入

| 年底別 | 總計 | | 第一類 | |
|-------------|----|-----|-----|-----|
| | 戶數 | 人數 | 戶數 | 人數 |
| 民國100年 2011 | 65 | 206 | - | - |
| 民國101年 2012 | 2 | 2 | 2 | 2 |
| 民國102年 2013 | 94 | 300 | ... | ... |
| 民國103年 2014 | 96 | 301 | - | - |
| 民國104年 2015 | 78 | 167 | - | - |
| 民國105年 2016 | 92 | 296 | - | - |
| 民國106年 2017 | 87 | 288 | - | - |
| 民國107年 2018 | 83 | 271 | - | - |
| 民國108年 2019 | 75 | 254 | - | - |

資料來源：高雄市政府社會局

戶人口數

單位：戶、人

| 第二類 | | 第三類 | | 第四類 | |
|-----|-----|-----|----|-----|-----|
| 戶數 | 人數 | 戶數 | 人數 | 戶數 | 人數 |
| 30 | 106 | 14 | 37 | 21 | 63 |
| - | - | - | - | - | - |
| 43 | 135 | 10 | 31 | 41 | 134 |
| 41 | 120 | 13 | 40 | 42 | 141 |
| 35 | 73 | 8 | 16 | 35 | 78 |
| 42 | 113 | 8 | 36 | 42 | 147 |
| 37 | 109 | 8 | 24 | 42 | 155 |
| 34 | 89 | 10 | 33 | 39 | 149 |
| 32 | 88 | 7 | 27 | 36 | 139 |

表 10-8 區公所全民健保第一、五、六類保險對象統計

單位：人

| 年底別 | 第一類保險對象 | 第五類保險對象 | 第六類保險對象 |
|-------------|---------|---------|---------|
| | 當年底在保人數 | 當年底在保人數 | 當年底在保人數 |
| 民國106年 2017 | 99 | 262 | 563 |
| 民國107年 2018 | 80 | 83 | 596 |
| 民國108年 2019 | 102 | 240 | 636 |

資料來源：本所民政課、財經課、秘書室。

拾壹、其 他

表 11-1 辦理調解

| 年別 | 年底調解委員數 (人) | 結案件數總計 | | |
|-------------|----------------|--------|----|-----|
| | | 合計 | 成立 | 不成立 |
| 民國102年 2013 | 7 | 11 | 3 | 8 |
| 民國103年 2014 | 7 | 5 | 1 | 4 |
| 民國104年 2015 | 7 | 6 | - | 6 |
| 民國105年 2016 | 7 | 4 | - | 4 |
| 民國106年 2017 | 7 | 14 | 3 | 11 |
| 民國107年 2018 | 7 | 5 | 1 | 4 |
| 民國108年 2019 | 7 | 6 | 1 | 5 |

資料來源：高雄市茂林區公所民政課

業務概況

單位：件

| 民事結案件數 | | | | | |
|--------|-----|-------|-----|------|-----|
| 合計 | | 債權、債務 | | 營建工程 | |
| 成立 | 不成立 | 成立 | 不成立 | 成立 | 不成立 |
| 2 | 5 | 1 | 1 | - | - |
| - | 3 | - | 2 | - | - |
| - | 6 | - | 2 | - | - |
| - | 3 | - | - | - | - |
| 1 | 9 | 1 | 2 | - | - |
| 1 | 2 | - | 1 | - | - |
| 1 | 2 | - | - | - | - |

表 11-1 辦理調解

| 年別 | 民事結案件數 | | | |
|-------------|---------|-----|--------|-----|
| | 物權(房地產) | | 親屬(婚姻) | |
| | 成立 | 不成立 | 成立 | 不成立 |
| 民國102年 2013 | 1 | 2 | - | - |
| 民國103年 2014 | - | 1 | - | - |
| 民國104年 2015 | - | 4 | - | - |
| 民國105年 2016 | - | 3 | - | - |
| 民國106年 2017 | - | - | - | - |
| 民國107年 2018 | - | - | - | - |
| 民國108年 2019 | - | - | - | - |

業務概況(續1)

單位：件

| 民事結案件數 | | | | | |
|--------|-----|--------|-----|----|-----|
| 繼承 | | 商事(公害) | | 其他 | |
| 成立 | 不成立 | 成立 | 不成立 | 成立 | 不成立 |
| - | 2 | - | - | - | - |
| - | - | - | - | - | - |
| - | - | - | - | - | - |
| - | - | - | - | - | - |
| - | - | - | - | - | 7 |
| - | - | - | - | - | 1 |
| - | - | - | - | 1 | 2 |

表 11-1 辦理調解

| 年別 | 刑事結案件數 | | | |
|-------------|--------|-----|----|-----|
| | 合計 | | 傷害 | |
| | 成立 | 不成立 | 成立 | 不成立 |
| 民國102年 2013 | 1 | 3 | - | - |
| 民國103年 2014 | 1 | 1 | 1 | - |
| 民國104年 2015 | - | - | - | - |
| 民國105年 2016 | - | 1 | - | 1 |
| 民國106年 2017 | 2 | 2 | 1 | 2 |
| 民國107年 2018 | - | 2 | - | 2 |
| 民國108年 2019 | - | 3 | - | 2 |

業務概況(續2)

單位：件

| 刑事結案件數 | | | |
|--------|-----|---------|-----|
| 毀棄損壞 | | 詐欺侵佔及竊盜 | |
| 成立 | 不成立 | 成立 | 不成立 |
| - | - | - | - |
| - | - | - | - |
| - | - | - | - |
| - | - | - | - |
| 1 | - | - | - |
| - | - | - | - |
| - | - | - | - |

表 11-1 辦理調解

| 年別 | 刑事結案件數 | | | |
|-------------|---------|-----|------|-----|
| | 妨害婚姻及家庭 | | 妨害風化 | |
| | 成立 | 不成立 | 成立 | 不成立 |
| 民國102年 2013 | - | 2 | - | - |
| 民國103年 2014 | - | - | - | - |
| 民國104年 2015 | - | - | - | - |
| 民國105年 2016 | - | - | - | - |
| 民國106年 2017 | - | - | - | - |
| 民國107年 2018 | - | - | - | - |
| 民國108年 2019 | - | - | - | - |

業務概況(續完)

單位：件

| 刑事結案件數 | | | | | |
|-------------|-----|--|----|-----|---|
| 妨害自由名譽信用及秘密 | | | 其他 | | |
| 成立 | 不成立 | | 成立 | 不成立 | |
| | 1 | | 1 | - | - |
| | - | | 1 | - | - |
| | - | | - | - | - |
| | - | | - | - | - |
| | - | | - | - | - |
| | - | | - | - | - |
| | - | | 1 | - | - |

表 11-2 調解委員

| 年底別 | 委員 總人數 | 性別 | | 年齡 | | | | 教育程度 | | | |
|-------------|-----------|----|---|-----------|--------------|--------------|-----------|----------|-----------|----|----|
| | | 男 | 女 | 未滿 40歲 | 40-50歲 未滿 | 50-60歲 未滿 | 60歲 以上 | 大專 以上 | 高中 (職) | 國中 | 國小 |
| 民國102年 2013 | 7 | 5 | 2 | - | - | 3 | 4 | 2 | 3 | 2 | - |
| 民國103年 2014 | 7 | 5 | 2 | - | - | 3 | 4 | 3 | - | 2 | 2 |
| 民國104年 2015 | 7 | 4 | 3 | - | 1 | 3 | 3 | 3 | 3 | 1 | - |
| 民國105年 2016 | 7 | 4 | 3 | - | 1 | 3 | 3 | 3 | 3 | 1 | - |
| 民國106年 2017 | 7 | 4 | 3 | - | - | 3 | 4 | 3 | 3 | - | 1 |
| 民國107年 2018 | 7 | 4 | 3 | - | - | 3 | 4 | 3 | 3 | - | 1 |
| 民國108年 2019 | 7 | 5 | 2 | - | - | 4 | 3 | 3 | 3 | - | 1 |

資料來源：高雄市茂林區公所民政課

會組織概況

單位：人

| 行業 | | | | 服務公職 | | 委員年資 | | | |
|--------------|----------------------------|----|------------|------|-----------|------|--------|-------------|-------|
| 農、林、 漁、牧業 | 製造業、 水電、 燃氣業及 營造業 | 商業 | 服務業及 其他 | 曾任公職 | 未曾任 公職 | 未滿4年 | 4-未滿8年 | 8-未滿16 年 | 16年以上 |
| 7 | - | - | - | 7 | - | 7 | - | - | - |
| 2 | - | - | 5 | 5 | 2 | 2 | - | 5 | - |
| 5 | - | - | 2 | 5 | 2 | 4 | - | 3 | - |
| 5 | - | - | 2 | 5 | 2 | 4 | - | 3 | - |
| 4 | - | - | 3 | 4 | 3 | 3 | 1 | 2 | 1 |
| 4 | - | - | 3 | 4 | 3 | 2 | 2 | 2 | 1 |
| 5 | - | - | 2 | 3 | 4 | 5 | 2 | - | - |

表 11-3 神壇、寺廟、

| 年底及里別 | 道教 | 佛教 | 理教 | 軒轅教 | 天帝教 | 一貫道 | 天德聖教 | 儒教 |
|-------------|----|----|----|-----|-----|-----|------|----|
| 民國100年 2011 | - | - | - | - | - | - | - | - |
| 民國101年 2012 | - | - | - | - | - | - | - | - |
| 民國102年 2013 | - | - | - | - | - | - | - | - |
| 民國103年 2014 | - | - | - | - | - | - | - | - |
| 民國104年 2015 | - | - | - | - | - | - | - | - |
| 民國105年 2016 | - | - | - | - | - | - | - | - |
| 民國106年 2017 | - | - | - | - | - | - | - | - |
| 民國107年 2018 | - | - | - | - | - | - | - | - |
| 民國108年 2019 | - | - | - | - | - | - | - | - |
| 茂林里 | - | - | - | - | - | - | - | - |
| 萬山里 | - | - | - | - | - | - | - | - |
| 多納里 | - | - | - | - | - | - | - | - |

資料來源：高雄市茂林區公所民政課

財團寺廟一覽表

單位：所

| 天主教 | 基督教 | 中華聖教 | 宇宙彌勒 皇教 | 先天救教 | 黃中 | 玄門真宗 | 天道 | 其他 |
|-----|-----|------|------------|------|----|------|----|----|
| 1 | 9 | - | - | - | - | - | - | - |
| 1 | 9 | - | - | - | - | - | - | - |
| 1 | 9 | - | - | - | - | - | - | - |
| 1 | 9 | - | - | - | - | - | - | - |
| 1 | 9 | - | - | - | - | - | - | - |
| 1 | 9 | - | - | - | - | - | - | - |
| 1 | 9 | - | - | - | - | - | - | - |
| 1 | 9 | - | - | - | - | - | - | - |
| 1 | 9 | - | - | - | - | - | - | - |
| 1 | 4 | - | - | - | - | - | - | - |
| - | 3 | - | - | - | - | - | - | - |
| - | 2 | - | - | - | - | - | - | - |

表 11-4 聚會所、財

| 年底及里別 | 聚會所、財團法人教會名稱 | 教別 | 負責人姓名 |
|-------------|--------------|----|-------|
| 民國100年 2011 | - | - | - |
| 民國101年 2012 | - | - | - |
| 民國102年 2013 | - | - | - |
| 民國103年 2014 | - | - | - |
| 民國104年 2015 | - | - | - |
| 民國105年 2016 | - | - | - |
| 民國106年 2017 | - | - | - |
| 民國107年 2018 | - | - | - |
| 民國108年 2019 | - | - | - |
| 茂林里 | - | - | - |
| 萬山里 | - | - | - |
| 多納里 | - | - | - |

資料來源：高雄市茂林區公所民政課

團法人教會概況

| 地址 | 電話 | 建立日期 |
|----|----|------|
| - | - | - |
| - | - | - |
| - | - | - |
| - | - | - |
| - | - | - |
| - | - | - |
| - | - | - |
| - | - | - |
| - | - | - |
| - | - | - |
| - | - | - |
| - | - | - |
| - | - | - |
| - | - | - |

表 11-5 宗教團體興辦公益

| 年底及宗教別 | 醫療機構 | | 文教機構 | | | | |
|-------------|------|-----|------|-------|-----|-----|-----|
| | 醫院數 | 診所數 | 大學數 | 專科學校數 | 中學數 | 職校數 | 小學數 |
| 民國100年 2011 | - | - | - | - | - | - | - |
| 民國101年 2012 | - | - | - | - | - | - | - |
| 民國102年 2013 | - | - | - | - | - | - | - |
| 民國103年 2014 | - | - | - | - | - | - | - |
| 民國104年 2015 | - | - | - | - | - | - | - |
| 民國105年 2016 | - | - | - | - | - | - | - |
| 民國106年 2017 | - | - | - | - | - | - | - |
| 民國107年 2018 | - | - | - | - | - | - | - |
| 民國108年 2019 | - | - | - | - | - | - | - |
| 道教 | - | - | - | - | - | - | - |
| 佛教 | - | - | - | - | - | - | - |
| 理教 | - | - | - | - | - | - | - |
| 軒轅教 | - | - | - | - | - | - | - |
| 天帝教 | - | - | - | - | - | - | - |
| 一貫道 | - | - | - | - | - | - | - |
| 天德聖教 | - | - | - | - | - | - | - |
| 儒教 | - | - | - | - | - | - | - |
| 天主教 | - | - | - | - | - | - | - |
| 基督教 | - | - | - | - | - | - | - |
| 中華聖教 | - | - | - | - | - | - | - |
| 宇宙彌勒皇教 | - | - | - | - | - | - | - |
| 先天救教 | - | - | - | - | - | - | - |
| 黃中 | - | - | - | - | - | - | - |
| 玄門真宗 | - | - | - | - | - | - | - |
| 天道 | - | - | - | - | - | - | - |
| 其他 | - | - | - | - | - | - | - |

資料來源：高雄市茂林區公所民政課

表 11-6 服兵役役男列級家屬

| 年底別 | 總計 | | 生育補助金 | | 喪葬補助金 | |
|-------------|-------|-------|-------|-------|-------|-------|
| | 件數(件) | 金額(元) | 件數(件) | 金額(元) | 件數(件) | 金額(元) |
| 民國100年 2011 | - | - | - | - | - | - |
| 民國101年 2012 | - | - | - | - | - | - |
| 民國102年 2013 | - | - | - | - | - | - |
| 民國103年 2014 | - | - | - | - | - | - |
| 民國104年 2015 | - | - | - | - | - | - |
| 民國105年 2016 | - | - | - | - | - | - |
| 民國106年 2017 | - | - | - | - | - | - |
| 民國107年 2018 | - | - | - | - | - | - |
| 民國108年 2019 | - | - | - | - | - | - |

資料來源：高雄市政府兵役局

各項慰、補助費發放統計

| 急難慰助金 | | 健保補助費 | | 醫療補助費 | |
|-------|-------|-------|-------|-------|-------|
| 件數(件) | 金額(元) | 件數(件) | 金額(元) | 件數(件) | 金額(元) |
| - | - | - | - | - | - |
| - | - | - | - | - | - |
| - | - | - | - | - | - |
| - | - | - | - | - | - |
| - | - | - | - | - | - |
| - | - | - | - | - | - |
| - | - | - | - | - | - |
| - | - | - | - | - | - |
| - | - | - | - | - | - |

表 11-7 服兵役役男列級家屬

| 年別 | 總計 | | | 一次安家費 |
|-------------|-----------|------------|-----------|-----------|
| | 戶數 (戶) | 人口數 (人) | 金額 (元) | 戶數 (戶) |
| 民國100年 2011 | - | - | - | - |
| 民國101年 2012 | - | - | - | - |
| 民國102年 2013 | 1 | 1 | 15,450 | - |
| 民國103年 2014 | - | - | - | - |
| 民國104年 2015 | - | - | - | - |
| 民國105年 2016 | - | - | - | - |
| 民國106年 2017 | - | - | - | - |
| 民國107年 2018 | - | - | - | - |
| 民國108年 2019 | - | - | - | - |

資料來源：高雄市政府兵役局

安家生活扶助費發放情形

| 一次安家費 | | 生活扶助金 | | |
|------------|-----------|-----------|------------|-----------|
| 人口數 (人) | 金額 (元) | 戶數 (戶) | 人口數 (人) | 金額 (元) |
| - | - | - | - | - |
| - | - | - | - | - |
| - | - | 1 | 1 | 15,450 |
| - | - | - | - | - |
| - | - | - | - | - |
| - | - | - | - | - |
| - | - | - | - | - |
| - | - | - | - | - |
| - | - | - | - | - |