

1.執行 MIS 捷徑  並登入。

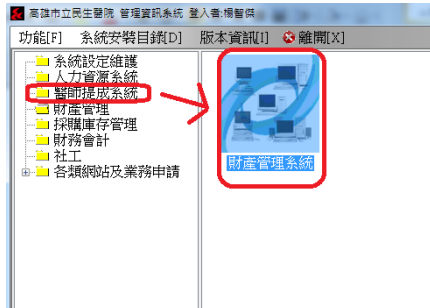

2.執行財產管理系統

3.選擇維修申請

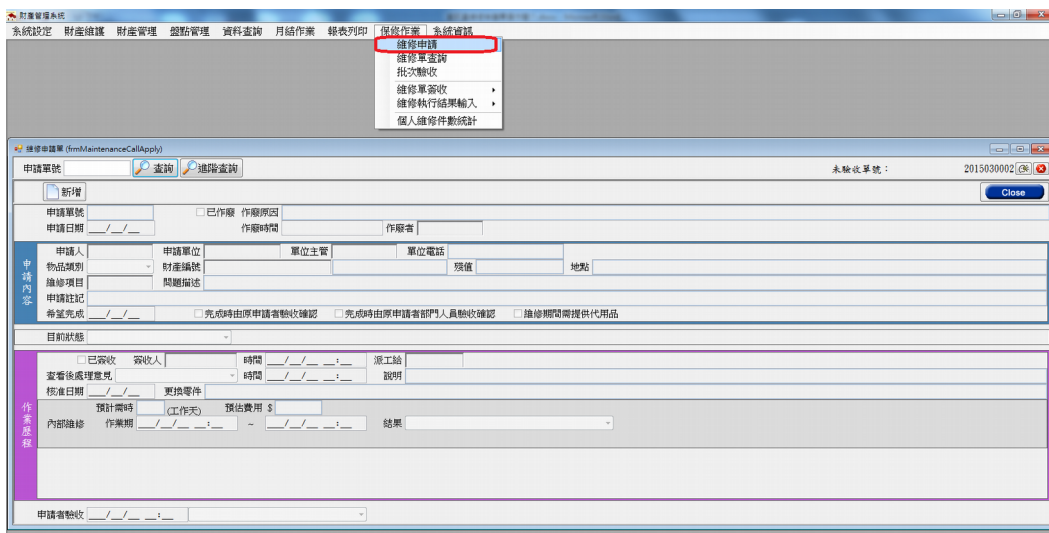

4.按新增

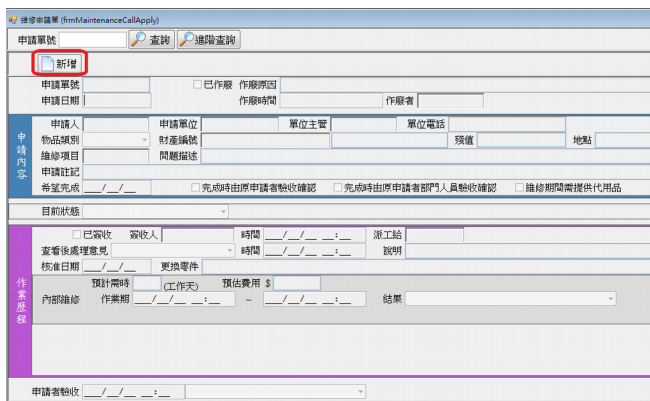

5.填入必要欄位後按確定，會自動產生申請編號，可留存以便查詢。

- 申請日期: 110/08/03
- 申請人: 楊榮傑
- 申請單位: 資訊室
- 單位主管: 朱科安
- 單位電話: 桌上型電腦
- 物品類別: 其它
- 財產編號: 無法開機
- 維修項目: 一般維修
- 問題描述: 無法開機

Numbered instructions overlaid on the form:

1. 選擇日期
2. 物品類別選擇"其他"
3. 輸入品項(桌上型電腦、筆電、印表機型號等)
4. 為修項目選"一般維修"
5. 輸入問題描述
6. 按下確定

6.後續可由查詢申請單檢視申請歷程

申請單號 (DB-Click 可檢視)	申請日	物品類別	財產編號	物品名稱	申請者	申請部門	申請部門主管	申請部門電話	物品位置	維修項目	問題描述	維修提供
202107000118	110/07/28	財產	3140100030320	電腦主機	楊榮傑	資訊室	朱科安	3271	ttm	一般維修	資訊室測試	

7.可觀看申請單處理歷程

- 目前狀態: 未收件
- 已收件
- 查看後處理意見
- 核准日期
- 內部維修
- 外送維修
- 申請者輸入

Red annotations on the screenshot:

- 點一下叫出維修申請單明細歷程
- 請單明細歷程