

機關編號

02-308

中華民國 110 年度

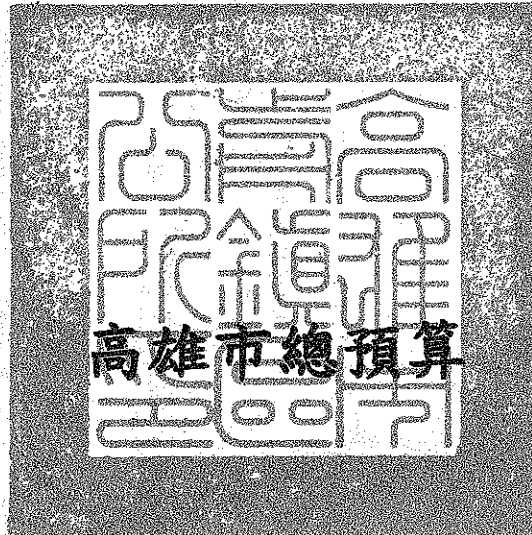

# 高雄市前鎮區公所單位預算

高雄市前鎮區公所 編

主辦會計人員

會計室 許櫻馨

機關長官

前鎮區公所 吳永揮

# 高雄市前鎮區公所

## 目次

中華民國 110 年度

甲、預算總說明	第 1 頁至第 4 頁
乙、主要表	
1. 歲入來源別預算表	第 5 頁至第 6 頁
2. 歲出機關別預算表	第 7 頁至第 7 頁
丙、附屬表	
1. 歲入項目說明提要與預算明細表	第 8 頁至第 12 頁
2. 歲出計畫說明提要與各項費用明細表	第 13 頁至第 21 頁
3. 各項費用彙計表	第 22 頁至第 23 頁
4. 歲出一級用途別科目分析表	第 24 頁至第 24 頁
5. 資本支出分析表	第 25 頁至第 25 頁
6. 人事費彙計表	第 26 頁至第 26 頁
7. 公務車輛明細表	第 27 頁至第 28 頁
9. 歲出按職能及經濟性綜合分類表	第 29 頁至第 30 頁

# 高雄市前鎮區公所

## 預算總說明

中華民國 110 年度

### 壹、現行法定職掌

一、依據本所組織規程規定，置區長 1 人，承市長之命、民政局局長之指導監督，綜理區政，並指揮監督所屬員工。

二、本所設下列各課、室，分掌各項業務及市政府授權事項：

(一) 民政課：自治行政、選舉、禮俗宗教、地政、保健、里行政、環境衛生、義務教育、社會教育、文化、民防、調解、全民健保、原住民福利及其他有關民政事項。

(二) 社會課：社會福利、勞工行政、合作事業、社會救助、災害急救、社會運動、社區發展、就業輔導、人民團體輔導及其他有關社政事項。

(三) 經建課：市場、工商、度量衡、農糧、財稅、監證、公共工程及其他有關經濟建設事項。

(四) 役政災防課：兵役行政、國民兵組訓、徵兵處理、兵役勤務、後備軍人管理、替代役備役管理、全民防衛、災害防救、其他有關役政及災防事項。

(五) 秘書室：研考、印信、文書、檔案、庶務、出納、資訊及不屬其他課、室事項。

(六) 會計室：依法辦理歲計、會計及統計事項。

(七) 人事室：依法辦理人事管理事項。

(八) 政風室：依法辦理政風事項。

### 貳、前年度及上年度已過期間計畫實施及預算執行情形：

一、前年度計畫實施成果及決算辦理概況：

(一) 歲入部分：108 年度歲入預算數 6,263 萬 8 千元，決算數 5,855 萬 8 千元，執行率 93.48%。

(二) 歲出部分：108 年度歲出預算數 2 億 4,667 萬 6 千元，決算數 2 億 3,876 萬 8 千元，執行率 96.79%。

二、上年度已過期間計畫實施及預算執行情形：

(一) 歲入部分：109 年度歲入預算數 5,492 萬元，截至 6 月底止實現數 713 萬元，執行率 12.98%。

(二) 歲出部分：109 年度歲出預算數 2 億 4,297 萬 2 千元，截至 6 月底止支付數 1 億 69 萬元，執行率 41.44%。

### 參、本年度施政（業務及工作）計畫重點及預算提要：

一、本年度計畫重點：

(一) 市政以「攜手同心、打造高雄」為核心價值，以「打造高雄、全台首富」為施政總目標，邁向「首富經濟」、「務實建設」、「樂活社會」、「國際接軌」與「青年城市」成為發展新方向，尤其以建設中的亞洲新灣區更是本區生活型態大翻轉的市政重大建設指標國際亮

## 高雄市前鎮區公所

### 預算總說明

中華民國 110 年度

點，本所持續積極推動規劃「資源整合」、「推動智慧化服務」、「打造亮點場域」、「公私協力合作」及「宜居永續環境」等 5 大區政策略及短程發展計畫務求全力配合市府各項政策與加強城市行銷以提昇國際城市形象。

- (二) 配合各項行政措施流程革新，重視基層輿情反應，配合民政局建置里政 APP 及區政 APP 等科技軟體，迅速處理各項人民陳情案件，加強便民時效，提高行政效率。
- (三) 健全基層里鄰組織功能，推展敦親睦鄰工作，藉以協助地方民情聯繫；持續執行整頓各地方環境、美化市容工作，改善民眾居住環境；加強里活動中心之使用管理，積極推展全民運動。
- (四) 落實社會救助政策，照顧弱勢民眾安定生活；配合辦理國民年金事宜；積極輔導社區發展協會，推動各項社區發展工作。
- (五) 積極推動基層建設，改善巷道路面及水溝，促進地方生活機能發展；貫徹推行空地美綠化工作，增加民眾休閒空間。
- (六) 嚴密執行徵集及後管組訓工作，力求各項申辦資料流程完整，並積極協助照顧眷屬及後備軍人生活。另健全災害防救措施及建構防災監測體系，加強災害防救事宜之宣傳及演練，保障民眾生命財產安全。
- (七) 落實社區照顧關懷功能，實踐「在地安養」、「在地老化」政策，輔導社區照顧關懷據點、文化健康站及 C 級巷弄長照站，提供健康促進、共餐服務、社會參與、預防及延緩失能等相關服務。

#### 二、本年度預算提要：

- (一) 歲入預算數：規費收入 2 千元，財產收入 45 萬元，捐獻及贈與收入 5,400 萬元，其他收入 19 萬元，合計 5,464 萬 2 千元。
- (二) 歲出預算數：一般行政 1 億 2,104 萬元，區公所業務 1 億 675 萬 9 千元，基層建設 755 萬 9 千元，合計 2 億 3,535 萬 8 千元。

高雄市前鎮區公所

預算總說明

中華民國 110 年度

組織系統圖

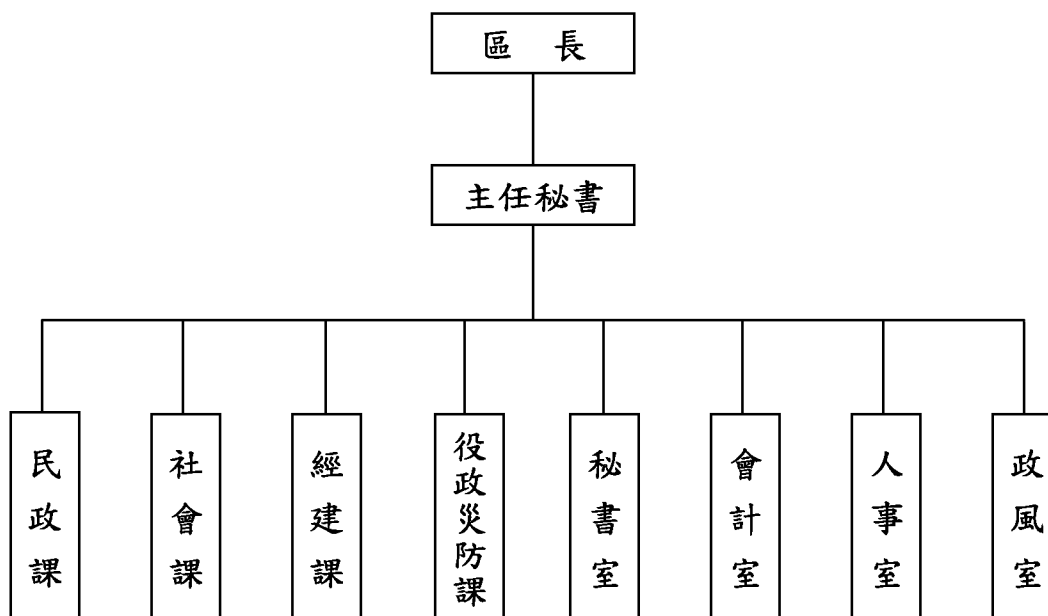

## 高雄市前鎮區公所

### 預算總說明

中華民國110年度

員額編制表

類別	法定編制員額	本年度預算員額	上年度預算員額	與上年度預算員額比較增減
民意代表	0	0	0	0
職員	81	81	81	0
警員	0	0	0	0
消防人員	0	0	0	0
技工	2	1	1	0
駕駛	1	1	1	0
工友	5	2	2	0

# 高雄市前鎮區公所

## 歲入來源別預算表

中華民國110年度

單位：新臺幣千元

科 目				本年度 預算數	上年度 預算數	前年度 決算數	本年度與 上年度比較	說明	
款	項	目	節						名稱及編號
				合計	54,642	54,920	58,558	-278	
				經常門合計	54,642	54,920	58,558	-278	
02				04000000000 罰款及賠償收入	-	-	32	-	
	011			04023080000 高雄市前鎮區公所	-	-	32	-	
		01		04023080100 罰金罰鍰及怠金	-	-	32	-	
			01	04023080101 罰金罰鍰	-	-	32	-	
03				05000000000 規費收入	2	2	58	-	
	014			05023080000 高雄市前鎮區公所	2	2	58	-	
		01		05023080300 使用規費收入	2	2	58	-	
			01	05023080303 資料使用費	2	2	2	-	辦理招標作業圖說工本費收入。
			02	05023080306 場地設施使用費	-	-	56	-	
04				07000000000 財產收入	450	459	435	-9	
	015			07023080000 高雄市前鎮區公所	450	459	435	-9	
		01		07023080100 財產孳息	420	429	428	-9	
			01	07023080103 租金收入	420	429	428	-9	1.明正社區活動中心房地租金21千元。 2.無權占用市有土地使用補償金399千元。
		02		07023080500 廢舊物資售價	30	30	7	-	
			01	07023080501 廢舊物資售價	30	30	7	-	報廢財產出售所得。
06				09000000000 補助及協助收入	-	269	17,356	-269	
	013			09023080000 高雄市前鎮區公所	-	269	17,356	-269	

**高雄市前鎮區公所**  
**歲入來源別預算表**

中華民國110年度

單位：新臺幣千元

科 目				本年度 預算數	上年度 預算數	前年度 決算數	本年度與 上年度比較	說明	
款	項	目	節						名稱及編號
07	006	01		09023080100 上級政府補助收入	-	269	17,356	-269	
			01	09023080102 計畫型補助收入	-	269	17,356	-269	
				10000000000 捐獻及贈與收入	54,000	54,000	40,558	-	
				10023080000 高雄市前鎮區公所	54,000	54,000	40,558	-	
			01	10023080100 捐獻收入	54,000	54,000	40,558	-	
08	018	01	01	10023080101 一般捐獻	54,000	54,000	40,558	-	1.台電公司電協會捐助 37,000千元。 2.高雄國際航空站捐助 7,000千元。 3.台灣中油捐助10,000千 元。
				12000000000 其他收入	190	190	119	-	
				12023080000 高雄市前鎮區公所	190	190	119	-	
			01	12023080200 雜項收入	190	190	119	-	
			01	12023080201 收回以前年度 歲出	-	-	2	-	
	02	12023080210 其他雜項收入	190	190	117	-	1.AC路面刨除料剩餘價值 180千元。 2.其他各項零星收入10千 元。		



# 高雄市前鎮區公所

## 歲出機關別預算表

經資門併計

中華民國110年度

單位：新臺幣千元

科 目				本年度 預算數	上年度 預算數	前年度 決算數	本年度與 上年度比較	說 明	
款	項	目	節						名稱及編號
02				00020000000 高雄市政府主管	235,358	242,972	238,768	-7,614	
	018			00023080000 高雄市政府前鎮區公所	235,358	242,972	238,768	-7,614	
		01		37023080100 一般行政	121,040	121,050	118,789	-10	
			01	37023080101 行政管理	121,040	121,050	118,789	-10	本年度預算數之內容與上年度之比較如下： 1.人員維持費74,681千元，較上年度伸算增列調整待遇等經費739千元。 2.基本行政工作維持費1,126千元，與上年度同。 3.里鄰長及里幹事相關經費45,233千元，較上年度減列749千元。
		02		37023080400 區公所業務	106,759	110,745	108,431	-3,986	
			01	37023080401 業務管理	106,759	110,745	108,431	-3,986	本年度預算數較上年度減列3,986千元，包括： 1.區公所共同費用項目經費46,736千元，與上年度同。 2.辦理中央補助與回饋金業務經費52,449千元，較上年度減列3,986千元。 3.其他業務運作經費7,574千元，與上年度同。
		03		37023082200 廳舍興建與充實設備	-	4,040	5,000	-4,040	
			01	37023082201 廳舍修建	-	4,040	5,000	-4,040	上年度辦理歸墊都發局住宅基金代為興建竹西里活動中心本金與墊款息預算業已編竣，所列4040千元如數減列。
		04		58023080200 基層建設	7,559	7,137	6,548	422	
			01	58023080201 小型工程	7,559	7,137	6,548	422	本年度編列項目如下： 1.修建6公尺以下巷道工程及小型排水溝工程3,967千元。 2.6公尺以下道路維護費1,592千元。 3.台電公司發電年度促協金捐助辦理基層公共建設2,000千元。

**高雄市前鎮區公所**  
**歲入項目說明提要與預算明細表**

經常門

中華民國110年度

單位：新臺幣元

使用規費收入—資料使用費	來源別子目及細目與編號	05023080303 使用規費收入-資料使用費	承辦單位	秘書室	預算金額	2千元	使用規費收入—資料使用費
	歲入項目說明	<p>一、項目內容： 辦理招標作業圖說工本費收入。</p> <p>二、法令依據： 依據政府採購法第二十九條暨施行細則第28條之1規定。</p>					
	科目名稱及編號	單位	數量	單價	預算數	說明及收入依據	
	合計				2,000		
	05023080303 資料使用費	年	1	2,000	2,000	辦理招標作業圖說工本費收入。	

**高雄市前鎮區公所**  
**歲入項目說明提要與預算明細表**

經常門

中華民國110年度

單位：新臺幣元

財產孳息—租金收入	來源別子目及 細目與編號	07023080103 財產孳息-租金收入	承辦單位	秘書室	預算金額	420千元	財產孳息—租金收入
	歲入項目說明	<p>一、項目內容：土地及房屋租金暨使用補償金。</p> <p>二、法令依據：1.依據「高雄市市有財產管理自治條例」第42條規定。 2.依據「高雄市政府處理被占用市有不動產作業要點」規定。</p>					
	科目名稱及編號	單位	數量	單價	預算數	說明及收入依據	
	合計				420,000		
	07023080103 租金收入	年	1	12,000	12,000	明正社區活動中心頂樓設置空氣品質連續監測設備土地租金(公告地價11,000元/平方公尺*22.17平方公尺*5%)。	
		年	1	9,000	9,000	明正社區活動中心頂樓設置空氣品質連續監測設備房屋租金(房屋課稅現值90,000元*10%)。	
		年	1	300,000	300,000	經管瑞隆段二小段664地號市有土地，收繳使用補償金收入(公告地價17,197元/平方公尺*348.02平方公尺*5%)。	
		年	1	99,000	99,000	經管鎮東段1299地號市有土地，收繳使用補償金收入(公告地價9,900元/平方公尺*200平方公尺*5%)。	

高雄市前鎮區公所  
歲入項目說明提要與預算明細表

經常門

中華民國110年度

單位：新臺幣元

廢舊物資售價—廢舊物資售價	來源別子目及 細目與編號	07023080501 廢舊物資售價-廢舊物資售價	承辦單位	秘書室	預算金額	30千元	廢舊物資售價—廢舊物資售價
	歲入項目說明	<p>一、項目內容：報廢財產出售所得。</p> <p>二、法令依據：依據「高雄市市有財產管理自治條例」第53條規定</p>					
	科目名稱及編號	單位	數量	單價	預算數	說明及收入依據	
	合計				30,000		
	07023080501 廢舊物資售價	年	1	30,000	30,000	報廢財產出售所得。	

**高雄市前鎮區公所**  
**歲入項目說明提要與預算明細表**

經常門

中華民國110年度

單位：新臺幣元

捐獻收入——一般捐獻	來源別子目及 細目與編號	10023080101 捐獻收入-一般捐獻	承辦單位	經建課	預算金額	54,000千元	捐獻收入——一般捐獻
	歲入項目說明	<p>一、項目內容：辦理台電公司電協會捐助款、高雄國際航空站機場回饋金及中油睦鄰經費。</p> <p>二、法令依據：1.台電公司促進電力發展營運協助金執行要點。 2.民用航空法第三十七條」及「高雄市政府高雄國際航空站回饋金分配及使用要點。 3.台灣中油股份有限公司捐助睦鄰工作要點。</p>					
	科目名稱及編號	單位	數量	單價	預算數	說明及收入依據	
	合計				54,000,000		
	10023080101 一般捐獻	年	1	37,000,000	37,000,000	台電公司電協會發電年度促協金(運轉中)(收支併列)。	
		年	1	7,000,000	7,000,000	高雄國際航空站回饋金(收支併列)。	
		年	1	10,000,000	10,000,000	台灣中油股份有限公司捐助睦鄰經費(收支併列)。	

**高雄市前鎮區公所**  
**歲入項目說明提要與預算明細表**

經常門

中華民國110年度

單位：新臺幣元

雜 項 收 入 — 其 他 雜 項 收 入	來源別子目及 細目與編號	12023080210 雜項收入-其他雜項收入	承辦單位	經建課、秘書室	預算金額	190千元	雜 項 收 入 — 其 他 雜 項 收 入
	歲入項目說明	<p>一、項目內容： AC路面刨除料剩餘價值及其他各項零星收入。</p> <p>二、法令依據： 依據財政收支劃分法第29條規定。</p>					
	科目名稱及編號	單位	數量	單價	預算數	說明及收入依據	
	合計				190,000		
	12023080210 其他雜項收入	年	1	180,000	180,000	AC路面刨除料剩餘價值。	
		年	1	10,000	10,000	其他各項零星收入。	

高雄市前鎮區公所

歲出計畫說明提要與各項費用明細表

中華民國110年度

單位：新臺幣元

一般行政—行政管理	業務計畫及工作計畫 名稱與編號	37023080101 一般行政-行政管理	承辦 單位	本所各課室	預算 金額	121,040千元	一般行政—行政管理
	歲出計畫說明	一、計畫內容：辦理區務行政、研考、文書、庶務、出納、會計、人事、政風等各項業務。  二、預期成果：圓滿達成計畫之各項要求。					
分支計畫及用途別科目		單位	數量	單價	預算數	說明	
合計					121,040,000	市款121,035,000元，收支併列5,000元	
01一般業務					121,040,000	市款121,035,000元，收支併列5,000元	
1000 人事費					74,681,000	市款74,681,000元	
1015 法定編制人員待遇					52,739,000		
		年	1	52,739,000	52,739,000	詳人事費彙計表。	
1025 技工及工友待遇					1,608,000		
		年	1	1,608,000	1,608,000	詳人事費彙計表。	
1030 獎金					12,384,000		
		年	1	5,733,000	5,733,000	考績獎金(詳人事費彙計表)。	
		年	1	6,651,000	6,651,000	年終工作獎金(詳人事費彙計表)。	
1035 其他給與					1,360,000		
		年	1	1,360,000	1,360,000	休假補助(詳人事費彙計表)。	
1040 加班值班費					2,100,000		
		年	1	2,100,000	2,100,000	不休假加班費(詳人事費彙計表)。	

高雄市前鎮區公所

歲出計畫說明提要與各項費用明細表

中華民國110年度

單位：新臺幣元

分支計畫及用途別科目	單位	數量	單價	預算數	說 明
1055 保險	年	1	2,520,000	2,520,000	健保費(詳人事費彙計表)。
	年	1	1,800,000	1,800,000	公保費(詳人事費彙計表)。
	年	1	170,000	170,000	勞保費(詳人事費彙計表)。
2000 業務費				46,329,000	市款46,324,000元，收支併列5,000元
2021 其他業務租金	年	1	80,000	80,000	公務汽車租用費。
2024 稅捐及規費	年	1	7,120	7,120	車輛牌照稅(詳公務車輛明細表)。
	年	1	5,000	5,000	明正社區活動中心頂樓出租部分房屋稅及地價稅(收支併列)。
	年	1	48,450	48,450	車輛燃料使用費、車輛檢驗費(詳公務車輛明細表)。
2027 保險費	年	1	70,739	70,739	車輛保險費(詳公務車輛明細表)。
2051 物品	年	1	221,184	221,184	車輛油料費(詳公務車輛明細表)。
2054 一般事務費	里x月	59×12	45,000	31,860,000	里長事務補助費。
	年	1	154,267	154,267	處理一般公務所需。
	年	1	90,000	90,000	保全服務費。
	人x月	32×12	4,000	1,536,000	里幹事駐里事務費。
	年	1	14,000	14,000	政風業務經費。
	年	1	7,900	7,900	公務人員健康檢查費。(7,900元*1人)
	人x年	59×1	16,000	944,000	里長健康檢查費。

一般行政—行政管理

一般行政—行政管理



高雄市前鎮區公所

歲出計畫說明提要與各項費用明細表

中華民國110年度

單位：新臺幣元

分支計畫及用途別科目	單位	數量	單價	預算數	說 明
2066 車輛及辦公器具養護費	人x年	59×1	15,000	885,000	里長保險費。
	年	1	10,008,000	10,008,000	里鄰長健保費機關補助款。
	年	1	70,000	70,000	複印材料費。
	年	1	108,940	108,940	車輛養護費(詳公務車輛明細表)。
	2093 特別費			218,400	
	月	12	18,200	218,400	區長特別費。
4000 獎補助費				30,000	市款30,000元
4085 獎勵及慰問	人x年	5×1	6,000	30,000	退休員工及遺族三節慰問金。

一般行政—行政管理

一般行政—行政管理

## 高雄市前鎮區公所

# 歲出計畫說明提要與各項費用明細表

中華民國110年度

單位：新臺幣元

區公所業務—業務管理	業務計畫及工作計畫名稱與編號	37023080401 區公所業務-業務管理	承辦單位	本所各課室	預算金額	106,759千元	區公所業務—業務管理
歲出計畫說明	<p>一、計畫內容： 1.辦理有關民政、社政、經建、役政等各項業務。 2.辦理台電公司電協會捐助款、高雄國際航空站回饋金、中油公司睦鄰經費及中央機關補助款等。 3.充實設備，提高行政效率，提昇為民服務品質。</p> <p>二、預期成果： 圓滿達成計畫之各項要求。</p>						
用途別科目		單位	數量	單價	預算數	說 明	
合計					106,759,000	市款54,310,500元，收支併列52,448,500元	
1000 人事費					170,000	市款80,000元，收支併列90,000元	
1040 加班值班費					170,000		
		年	1	24,000	24,000	公務車駕駛業務加班費。	
		年	1	90,000	90,000	高雄國際航空站捐助辦理業務加班費(收支併列)。	
		年	1	56,000	56,000	災害防救中心加班費。	
2000 業務費					45,499,000	市款23,040,500元，收支併列22,458,500元	
2006 水電費					1,560,000		
		年	1	80,000	80,000	行政中心、里活動中心水費。	
		年	1	20,000	20,000	老人活動中心、敬老亭水費。	
		年	1	1,200,000	1,200,000	行政中心、里活動中心電費。	
		年	1	260,000	260,000	老人活動中心、敬老亭電費。	
2009 通訊費					524,760		

高雄市前鎮區公所

歲出計畫說明提要與各項費用明細表

中華民國110年度

單位：新臺幣元

用途別科目	單位	數量	單價	預算數	說明
區公所業務—業務管理	年	1	245,664	245,664	行政中心電話費。
	月	12	2,380	28,560	辦公室自動化資訊數據專線及數據機月租費。
	里x月	59×12	232	164,256	里辦公處網路電路月租費及上網通訊費。
	人x月	13×12	130	20,280	調解委員推展業務使用電信補助費。
	年	1	4,000	4,000	老人活動中心電話費。
	年	1	62,000	62,000	行政中心郵資。
	2018 資訊服務費			140,000	
	年	1	90,000	90,000	網頁委外服務及防毒軟體費用。
	年	1	50,000	50,000	役政資訊系統電腦設備維護。
	2027 保險費			3,000	
年	1	3,000	3,000	志工保險費。	
2036 按日按件計資酬金			624,000		
人x次	13×48	1,000	624,000	調解委員出席費。	
2051 物品			84,000		
年	1	60,000	60,000	各項電腦耗材、事務器具購置。	
年	1	24,000	24,000	役政資訊系統各項耗材。	
2054 一般事務費			42,055,540		
年	1	208,200	208,200	文具紙張、表冊印刷及雜支。	
年	1	40,000	40,000	災害防救事務性經費。	
里x年	3×1	2,800	8,400	里民大會開會費(或基層建設座談會)。	
年	1	16,800	16,800	調解業務費。	
人x月	1357×12	240	3,908,160	里鄰長報紙費(里長59人，鄰長1298人)。	
年	1	3,330,000	3,330,000	一公頃以下公園維護經費。	
區x年	1×1	151,200	151,200	區婦女社會參與促進小組業務費。	

高雄市前鎮區公所

歲出計畫說明提要與各項費用明細表

中華民國110年度

單位：新臺幣元

用途別科目	單位	數量	單價	預算數	說明
區公所業務—業務管理	年	1	13,000	13,000	民防團訓練經費。
	里x年	59×1	8,400	495,600	登革熱防治業務經費。
	年	1	40,000	40,000	役政業務經費。
	年	1	345,200	345,200	老人活動中心各項業務費。
	里x年	59×1	7,000	413,000	各里睦鄰聯誼活動等經費。
	年	1	54,000	54,000	竹西里活動中心管理費。
	次	1,100	80	88,000	志工誤餐費。
	人x年	100×1	448	44,800	資深鄰長之獎勵。
	人x年	65×1	672	43,680	特優鄰長之獎勵。
	人x年	1416×1	3,000	4,248,000	鄰長文康活動費(每里含里長及工作人員各1人)。
	人x年	13×1	3,000	39,000	調解委員文康活動費。
	年	1	5,700,000	5,700,000	台電公司發電年度促協金捐助辦理各項運動、文化及公益等活動暨為民服務及增進地方福祉等相關經費(收支併列)。
	年	1	6,810,000	6,810,000	高雄國際航空站捐助辦理區里文康休閒聯誼、改善為民服務設施及增進地方福祉、睦鄰等經費(收支併列)。
	年	1	448,500	448,500	衛生福利部中央健康保險署補助辦理健保業務經費(收支併列)。
	里x年	59×1	100,000	5,900,000	區里公共設施及環境改善。
	年	1	210,000	210,000	行政中心公共設施清潔費用。
	年	1	9,500,000	9,500,000	台灣中油公司捐助睦鄰經費辦理體育、文康、公益等活動經費(收支併列)。
2063 房屋建築養護費	年	1	90,000	263,200	辦公廳舍修繕。
	所x年	10×1	6,720	67,200	里集會所及里活動中心維護費。

高雄市前鎮區公所

歲出計畫說明提要與各項費用明細表

中華民國110年度

單位：新臺幣元

用途別科目	單位	數量	單價	預算數	說明
區公所業務—業務管理 2066 車輛及辦公器具養護費 2069 設施及機械設備養護費 2072 國內旅費	年	1	106,000	106,000	老人活動中心各項維修費。
				86,000	
	年	1	86,000	86,000	雜項設備零星維修。
				89,000	
	年	1	89,000	89,000	行政中心電梯、消防等設備維修。
				69,500	
3000 設備及投資	年	1	24,500	24,500	各項業務出差旅費。
	年	1	45,000	45,000	役政業務出差旅費。
				9,074,000	收支併列9,074,000元
	3010 房屋建築及設備費			600,000	
	年	1	600,000	600,000	台電公司發電年度促協金捐助辦理里活動中心等房屋整修工程(收支併列)。
3035 雜項設備費			8,474,000		
	年	1	7,974,000	7,974,000	台電公司發電年度促協金捐助本所、各里及活動中心等購置相關設備(收支併列)。
	年	1	500,000	500,000	台灣中油公司捐助睦鄰經費購置本所及各里雜項設備(收支併列)。
4000 獎補助費				52,016,000	市款31,190,000元，收支併列20,826,000元
4025 政府機關間之補助				600,000	
	年	1	500,000	500,000	台電公司發電年度促協金捐助區內學校辦理各項運動、文化及公益等活動補助經費(收支併列)。
	年	1	100,000	100,000	高雄國際航空站捐助辦理民政局業務承辦行政作業補助經費(收支併列)。
4040 對國內團體之捐助				450,000	
	年	1	450,000	450,000	台電公司發電年度促協金捐助政府登記有案且設立於前鎮區或活動地點於前鎮區之民間團體辦理各項運動、文化、藝文及公益等活動補助經費(收支併列)。

高雄市前鎮區公所

歲出計畫說明提要與各項費用明細表

中華民國110年度

單位：新臺幣元

用途別科目	單位	數量	單價	預算數	說明
4090 其他補助及捐助				50,966,000	併列)。
	人x月	13×12	240	37,440	基層義務職辦公補助費(調解委員13人)。
	人x月	1298×12	2,000	31,152,000	鄰長交通補助費。
	年	1	19,776,000	19,776,000	台電公司發電年度促協金捐助辦理居民各項區里活動18,276,000元、各里自然生態聯誼及文化活動補助經費1,500,000元(收支併列)。
	年	1	560	560	配合預算編列至千元增列數。

區公所業務—業務管理

區公所業務—業務管理

高雄市前鎮區公所

歲出計畫說明提要與各項費用明細表

中華民國110年度

單位：新臺幣元

基層建設—小型工程	業務計畫及工作計畫名稱與編號	58023080201 基層建設-小型工程	承辦單位	經建課	預算金額	7,559千元	基層建設—小型工程
	歲出計畫說明	<p>一、計畫內容： 為配合市政發展加速改善民眾生活環境，積極辦理基層建設小型工程案件。</p> <p>二、預期成果： 圓滿達成計畫之各項要求。</p>					
用途別科目		單位	數量	單價	預算數	說明	
合計					7,559,000	市款5,559,000元，收支併列2,000,000元	
3000 設備及投資					7,559,000	市款5,559,000元，收支併列2,000,000元	
3015 公共建設及設施費					7,559,000		
		年	1	3,967,000	3,967,000	修建6公尺以下巷道工程及小型排水溝工程。	
		年	1	1,592,000	1,592,000	6公尺以下道路維護費。	
		年	1	2,000,000	2,000,000	台電公司發電年度促協金捐助辦理道路、排水及其他各項公共工程(收支併列)。	

高雄市前鎮區公所  
各項費用彙計表

中華民國110年度

單位：新臺幣千元

工作計畫名稱及編號 第一、二級用途別 科目名稱及編號	37023080101 行政管理	37023080401 業務管理	58023080201 小型工程	合 計		
合 計	121,040	106,759	7,559	235,358		
100000人事費	74,681	170		74,851		
101500法定編制人員待遇	52,739			52,739		
102500技工及工友待遇	1,608			1,608		
103000獎金	12,384			12,384		
103500其他給與	1,360			1,360		
104000加班值班費	2,100	170		2,270		
105500保險	4,490			4,490		
200000業務費	46,329	45,499		91,828		
200600水電費		1,560		1,560		
200900通訊費		525		525		
201800資訊服務費		140		140		
202100其他業務租金	80			80		
202400稅捐及規費	61			61		
202700保險費	71	3		74		
203600按日按件計資酬金		624		624		
205100物品	221	84		305		
205400一般事務費	45,569	42,056		87,625		
206300房屋建築養護費		263		263		
206600車輛及辦公器具養護費	109	86		195		
206900設施及機械設備養護費		89		89		
207200國內旅費		70		70		
209300特別費	218			218		
300000設備及投資		9,074	7,559	16,633		
301000房屋建築及設備費		600		600		
301500公共建設及設施費			7,559	7,559		
303500雜項設備費		8,474		8,474		
400000獎補助費	30	52,016		52,046		
402500政府機關間之補助		600		600		
404000對國內團體之捐助		450		450		
408500獎勵及慰問	30			30		



高雄市前鎮區公所  
各項費用彙計表

中華民國110年度

單位：新臺幣千元

工作計畫名稱及編號	37023080101 行政管理	37023080401 業務管理	58023080201 小型工程	合 計		
第一、二級用途別 科目名稱及編號						
409000其他補助及捐助		50,966		50,966		

高雄市前鎮區公所  
歲出一級用途別科目分析表

中華民國110年度

單位：新臺幣千元

名稱及編號	合計	經常支出						資本支出					
		人事費	業務費	獎補助費	債務費	預備金	小計	人事費	業務費	設備及投資	獎補助費	預備金	小計
合計	235,358	74,851	91,828	52,046			218,725			16,633			16,633
37023080000 民政支出	227,799	74,851	91,828	52,046			218,725			9,074			9,074
37023080100 一般行政	121,040	74,681	46,329	30			121,040						
37023080101 行政管理	121,040	74,681	46,329	30			121,040						
37023080400 區公所業務	106,759	170	45,499	52,016			97,685			9,074			9,074
37023080401 業務管理	106,759	170	45,499	52,016			97,685			9,074			9,074
58023080000 交通支出	7,559									7,559			7,559
58023080200 基層建設	7,559									7,559			7,559
58023080201 小型工程	7,559									7,559			7,559

# 高雄市前鎮區公所 資本支出分析表

中華民國110年度

單位：新臺幣千元

名稱及編號	合計	設備及投資								其他資本支出
		土地	房屋建築及設備	公共建設及設施	機械設備	運輸設備	資訊軟體設備	雜項設備	權利	
合計	16,633		600	7,559				8,474		
37023080400 區公所業務	9,074		600					8,474		
37023080401 業務管理	9,074		600					8,474		
58023080200 基層建設	7,559			7,559						
58023080201 小型工程	7,559			7,559						

高雄市前鎮區公所  
人事費彙計表

中華民國110年度

單位：新臺幣元

類別	預算員額	全年度人事費											備註	
		民意代表待遇	政務人員待遇	法定編制人員待遇	約聘僱人員待遇	技工及工友待遇	獎金	其他給與	加班值班費	退休退職給付	退休離職儲金	保險		合計
合計	85			52,739,000		1,608,000	12,384,000	1,360,000	2,270,000			4,490,000	74,851,000	加班費 170,000元。
正式員額	81			52,739,000			11,950,000	1,296,000	2,033,000			4,250,000	72,268,000	
職員	81			52,739,000			11,950,000	1,296,000	2,033,000			4,250,000	72,268,000	
技工	1					420,000	87,500	16,000	17,500			60,000	601,000	
駕駛	1					420,000	122,500	16,000	17,500			60,000	636,000	
工友	2					768,000	224,000	32,000	32,000			120,000	1,176,000	
其他人事費									170,000				170,000	

# 高雄市前鎮區公所

## 公務車輛明細表

中華民國110年度

單位：新臺幣元

業務計畫 及工作計 畫名稱	車輛 數	車輛 種類	乘客 人數 (不含 司機)	購置 年月	汽缸總 排氣量 (立方 公分)	牌照稅 (全年)	燃料使 用費 (全年)	油料費(全年)			養 護 費	車輛 保險 費	車輛 檢驗 費	備註
								數量 (公升)	單價 (元)	金額				
一般行政 行政管理		現有車輛				7,120	48,000			221,184	108,940	70,739	450	
	1	小客車	4	10310	1596	7,120	4,800	1,668	24.0	40,032	49,000	2,483	450	車號:ADJ-7331
	1	重型機車	1	08511	124		450	204	24.0	4,896	1,620	711		里幹事車號: XPY-552
	1	重型機車	1	08511	124		450	204	24.0	4,896	1,620	711		里幹事車號: XPY-576
	1	重型機車	1	09607	124		450	204	24.0	4,896	1,620	711		公務車車號:819- BJE
	6	重型機車	6	09701	125		2,700	1,224	24.0	29,376	9,720	4,266		里幹事車號:758- BAV~763-BAV 共6輛
	9	重型機車	9	09701	125		4,050	1,836	24.0	44,064	14,580	6,399		里幹事車號:765- BAV~773-BAV 共9輛
	9	重型機車	9	09701	125		4,050	1,836	24.0	44,064	14,580	6,399		里幹事車號:775- BAV~783-BAV 共9輛
	9	重型機車	9	09701	125		4,050	1,836	24.0	44,064	14,580	6,399		里幹事車號:785- BAV~793-BAV 共9輛
	1	重型機車	1	09701	125		450	204	24.0	4,896	1,620	711		里幹事車號:795- BAV
	3	重型機車	3	10312	124		1,350					2,133		里長車號:001- PTG~003-PTG 共3輛
	9	重型機車	9	10312	124		4,050					6,399		里長車號:005- PTG~013-PTG 共9輛
	9	重型機車	9	10312	124		4,050					6,399		里長車號:015- PTG~023-PTG 共9輛
	3	重型機車	3	10312	124		1,350					2,133		里長車號:025- PTG~027-PTG 共3輛
	5	重型機車	5	10312	124		2,250					3,555		里長車號:959- PTF~963-PTF共 5輛
	9	重型機車	9	10312	124		4,050					6,399		里長車號:965- PTF~973-PTF共 9輛

高雄市前鎮區公所  
公務車輛明細表

中華民國110年度

單位：新臺幣元

業務計畫 及工作計 畫名稱	車輛 數	車輛 種類	乘客 人數 (不含 司機)	購置 年月	汽缸總 排氣量 (立方 公分)	牌照稅 (全年)	燃料使 用費 (全年)	油料費(全年)			養 護 費	車輛 保險 費	車輛 檢驗 費	備註
								數量 (公升)	單價 (元)	金額				
	9	重型機車	9	10312	124		4,050					6,399		里長車號:975-PTF~983-PTF共9輛
	3	重型機車	3	10312	124		1,350					2,133		里長車號:985-PTF~987-PTF共3輛
	5	重型機車	5	10312	124		2,250					3,555		里長車號:989-PTF~993-PTF共5輛
	4	重型機車	4	10312	124		1,800					2,844		里長車號:995-PTF~998-PTF共4輛
		合計				7,120	48,000			221,184	108,940	70,739	450	



高雄市前  
歲出按職能及經

中華民國110

職能別分類	經濟性分類	經常支出							資本支出					
		受僱人員報酬	商購 品及 勞務 支出	債務 利息	土地 租金 支出	經常移轉			經常 支出 合計	投資及增資				
						對 企 業	對 非 營 利 及 機 構 間	對 政 府		對 國 外	對 營 業 基 金	對 基 金 非 營 業 特 種	對 民 間 企 業	
總計		75,475	91,804					51,446			218,725			
01 一般公共事務		75,475	91,804					51,446			218,725			
02 防衛														
03 公共秩序與安全														
04 教育														
05 保健														
06 社會安全與福利														
07 住宅及社區服務														
08 娛樂、文化與宗教														
09 燃料與能源														
10 農、林、漁、牧業														
11 礦業、製造業及營造業														
12 運輸及通信														
13 其他經濟服務														
14 環境保護														
15 其他支出														



鎮區公所

濟性綜合分類表

年度

單位：新臺幣千元

資本支出														總計
資本移轉				土地購入	無形資產購入	固定資本形成						資本支出合計		
對企業	對非營利及民間	對政府	對國外			住宅	非住宅房屋	營建工程	運輸工具	資訊軟體	其他設備		土地改良	
						600	7,559				8,474	16,633	235,358	
						600					8,474	9,074	227,799	
								7,559				7,559	7,559	