

中華民國 111 年
2022
高雄市前鎮區
區政統計年報

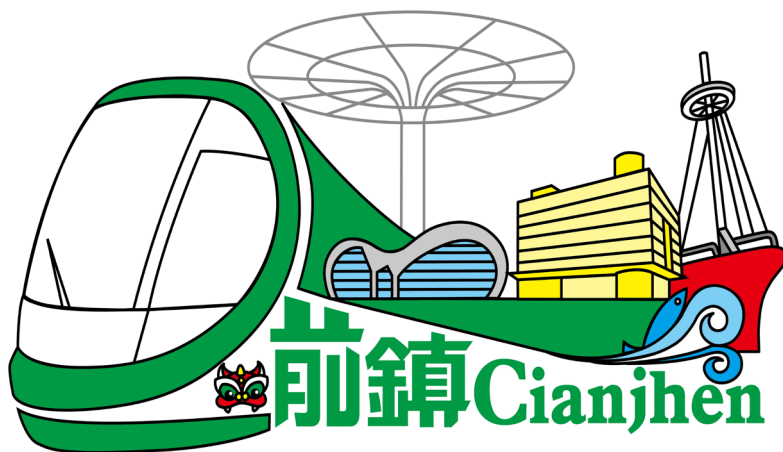

高雄市前鎮區公所編印

中華民國112年8月

序 言

前鎮區人口18餘萬，為本市第五大行政區。北臨苓雅區(文教)、東臨鳳山區(人口第一)、西臨漁港海寮(漁業.加工出口)、南臨小港區(重工業)，長年來居住本區之勞工人口佔有絕大部分的比例。近幾十年來由於都市生活型態變遷與環保意識重視，產業已由早期漁業、工業重鎮轉型為商業及科技重鎮。現今更因各項重大市政建設開展，前鎮已然蛻變成發展觀光休閒為主的樂活市區。因此本所持續積極推動規劃「公私資源整合」、「推動行政智能服務」、「打造亮點場域提昇能見度」、「公私協力合作推動建設」及「打造宜居永續環境」等5大區政策略及短程發展計畫務求全力配合市府各項政策與加強城市行銷以提昇國際城市形象。

商業及科技之區-本區在城市發展定位繼開始配合推動高雄成為亞太運籌中心、陸續設置-多功能經貿園區之外，並於特定倉儲轉運專區內設置科技業的進駐-高雄軟體科技園區設置；此外多家大型百貨公司、夢時代購物中心、台鋁(MLD)影城、中鋼地標性辦公大樓及大魯閣草衙道購物中心等大型購物商圈陸續設立，帶動本區的商業氣息及發展，也帶來人潮與商機已儼然形成多元化及多功能的生活圈。

環保及交通之區-捷運系統縱貫南北交通動脈、水岸輕軌橫跨東西支線、本市第二座自行車橋為樞紐疏通東西臨港線自行車道南連小港遍布本區境內，提倡減碳環保無污染交通載具，觀光樂遊前鎮四通八達便利無比。

藝術、娛樂及文化之區-市府重大建設「亞洲新灣區」的國際性指標施政成果也座落在本轄區內，接連興建而立的人文建築地標如高雄

市立圖書總館、高雄展覽館已然林立撐起文化藝術氣息，甫完成之世界貿易展覽會議中心、港埠旅運中心、海洋文化及流行音樂中心未來陸續迎接各項國際性活動，巍然矗立成為本區鄰近入口意象。前鎮區成為得天獨厚充斥人文氣息與休閒娛樂觀光的行政區之一，使高雄打開國際知名度將精彩可期。

區級行政中心成立目的即是中央與各地方的連結維繫，於是市府施政成效良窳乃繫於區公所配合市府政策及推行各項區里行政作為；而公所整體行政績效更繫於各項基本概況資料之彙集與行政體系業務分工配合執行、推行作業流程是否合乎規劃需求以做為區政推動的參考與改善依據，更有助於整體市政政策配合及區里行政作為的規劃與檢討。以 7 大主軸定調本區年度重點工作，乃是「提昇行政效率」、「加強城市行銷」、「提昇行政效率」、「強化里鄰組織運作」、「落實社會弱勢關懷」、「重視基層民生建設」、「落實役政及災防整備」及「推動社區照顧長照關懷據點服務能量」。於是編製『高雄市前鎮區區政統計年報』以尋求區公所提供之各項成果能做為民服務參考指標與提供民眾需求的整體方向，期能藉此不停的改進與進步。

區長 謝水福 謹識

中華民國112年8月

凡 例

- 一、本年報編印之目的，為提供本區基本概況資料及重要施政成果，以供各機關參考應用。
- 二、本年報所列資料係取自本所各課室暨市政府各局處編報之公務統計報表及中央各部會公布之調查結果報告資料，加以整理彙編。
- 三、本年報所列數字，以民國111年資料為主，主要為前鎮區資料，為便於長期時間數列之比較，以明瞭歷年施政情形，藉以觀往知來，亦將101年至110年之歷年資料併計刊列，至於本年數字若與以前年度各期有出入者，以本年度所列數字為準。
- 四、本年報計分土地、人口、行政組織、農林漁牧、工商業及區建設、金融財稅、教育文化、衛生、環境保護、社會福利、其他等11類表報。
- 五、本年報所列度量衡單位，一律採用公制，如有原非公制者，均經折算為公制，以資劃一，如有特殊情形而採用其他單位者，已分別予以註明。表內數字因尾數四捨五入，故部分總數與細數之間，或有未能吻合情事。
- 六、表內所稱年係指全年，年底係指該年十二月底，月係指全月，有特殊情形者稱年度或學年度等。
- 七、本年報各表內所用符號代表意義如下：
 - 「—」表示無數值或數值無統計。
 - 「--」表示無意義數值。
 - 「…」表示數值尚未發布。
 - 「0」代表有數值而不及半單位。
- 八、本年報由本所各課室提供相關資料，始克完成，至紉公誼，謹致謝忱，統計數字若有疏漏之處，敬請不吝指正。

目 錄

頁次

壹、土地

1-1 區境界	1
1-2 實施三七五減租後佃農購買耕地面積與戶數	2
1-3 實施三七五減租成果	3
1-4 已登記土地面積	5
1-5 公告土地現值統計表	13
1-6 土地徵收面積	15

貳、人口

2-1 現住戶數、人口密度及性比例	17
2-2 戶籍動態	23
2-3 現住人口之年齡分配	47
2-4 現住人口之年齡結構	63
2-5 15歲以上現住人口之教育程度—按年齡別分	69
2-6 現住人口之婚姻狀況—按年齡別分	81
2-7 現住人口之婚姻狀況—按里別分	85
2-8 現住原住民戶口數	97
2-9 新移民人口數	103

參、行政組織

3-1 區公所組織系統	107
3-2 區公所編制及現有員額	108
3-3 區公所員工按職等別及性別分	110
3-4 區公所現有職員數—按年齡分	112
3-5 區公所現有職員數—按教育程度分	114
3-6 里長選舉概況	116
3-7 鄰長遴聘概況	118
3-8 鄰長異動概況	121

肆、農林漁牧

4-1 耕地面積	124
----------	-----

伍、工商業及區建設

5-1 營運中工廠家數	126
5-2 自來水供水普及率	130

陸、金融財稅

6-1 歲入預決算—按來源別分	131
6-2 歲出預決算—按政事別分	133
6-3 區公所經費預算數額—按工作計畫別分	137
6-4 區公所經費預算數額—按用途別科目分	139

柒、教育文化

7-1 境內國民中學概況	141
7-2 境內國民小學概況	143

捌、衛生

8-1 醫療機構及其他醫事機構開（執）業醫事人員數	147
8-2 公私立醫療機構數及病床數	149
8-3 藥商家數	151

玖、環境保護

9-1 改善市容查報有關案件執行情形	152
9-2 維護市容查報案件辦理情形	153

拾、社會福利

10-1 推行社區發展工作成果	154
10-2 社區發展協會會員人數	160
10-3 社會福利及救濟概況	164
10-4 遭受災害救助情形	166

10-5 辦理急難救助概況.....	168
10-6 低收入戶人口.....	170
10-7 身心障礙人口一覽表.....	174
10-8 區公所全民健保第一、五、六類保險對象統計.....	180

拾壹、其他

11-1 辦理調解業務概況.....	182
11-2 調解委員會組織概況.....	186
11-3 神壇、寺廟、財團法人寺廟一覽表.....	188
11-4 聚會所、財團法人教會概況.....	192
11-5 宗教團體興辦公益慈善及社會教化事業概況.....	194
11-6 服兵役役男列級家屬各項慰、補助費發放情形.....	198
11-7 服兵役役男列級家屬安家生活扶助費發放情形.....	200
11-8 台電年度促協金執行情形表.....	202

壹、土地

表 1-1 區境界

方位別	地點	經緯度			
		度	分	秒	
中心地點	前鎮里	東經	120	18	31
		北緯	22	35	19
極東	明正里	東經	120	19	52
		北緯	22	34	56
極西	鎮北里	東經	120	17	42
		北緯	22	35	52
極南	明孝里	東經	120	19	00
		北緯	22	34	13
極北	復國里	東經	120	19	02
		北緯	22	36	56

資料來源：國土測繪網路地圖服務。

表 1-2 實施三七五減租後佃農購買耕地面積與戶數

年別	面積（公頃）				戶數（戶）
	合計	田	旱	其他	
民國101年 2012	-	-	-	-	-
民國102年 2013	-	-	-	-	-
民國103年 2014	-	-	-	-	-
民國104年 2015	-	-	-	-	-
民國105年 2016	-	-	-	-	-
民國106年 2017	-	-	-	-	-
民國107年 2018	-	-	-	-	-
民國108年 2019	-	-	-	-	-
民國109年 2020	-	-	-	-	-
民國110年 2021	-	-	-	-	-
民國111年 2022	-	-	-	-	-

資料來源：本所民政課。

表 1-3 實施三七五

年底別	佃農戶數(戶)	土地筆數(筆)	租約件數(件)
民國101年 2012	8	11	6
民國102年 2013	7	10	5
民國103年 2014	7	10	5
民國104年 2015	7	10	5
民國105年 2016	7	10	5
民國106年 2017	5	6	3
民國107年 2018	5	6	3
民國108年 2019	5	6	3
民國109年 2020	5	6	3
民國110年 2021	5	6	3
民國111年 2022	5	6	3

資料來源：本所民政課。

減租成果

訂約面積 (公頃)			
合計	田	旱	其他
0.580400	0.351100	0.229300	-
0.445800	0.216500	0.229300	-
0.445800	0.216500	0.229300	-
0.445800	0.216500	0.229300	-
0.445800	0.216500	0.229300	-
0.253700	0.216500	0.037200	-
0.253700	0.216500	0.037200	-
0.253700	0.216500	0.037200	-
0.253700	0.216500	0.037200	-
0.253700	0.216500	0.037200	-
0.253700	0.216500	0.037200	-

表 1-4 已登記

年底別	土地權屬別	總計	非都市用地		
			合計	甲種 建築用地	乙種 建築用地
民國101年 2012	共計	1,811.5051	-	-	-
	公有	1,023.3849	-	-	-
	私有	756.3986	-	-	-
	公私共有	31.7217	-	-	-
民國102年 2013	共計	1,811.9585	-	-	-
	公有	1,023.8303	-	-	-
	私有	756.4917	-	-	-
	公私共有	31.6366	-	-	-
民國103年 2014	共計	1,811.9705	-	-	-
	共計	1,029.2929	-	-	-
	公有	750.7436	-	-	-
	私有	31.9341	-	-	-
民國104年 2015	共計	1,821.4925	-	-	-
	公有	1,042.1345	-	-	-
	私有	747.5758	-	-	-
	公私共有	31.7823	-	-	-
民國105年 2016	共計	1,821.4951	-	-	-
	公有	1,041.3879	-	-	-
	私有	742.2720	-	-	-
	公私共有	37.8352	-	-	-
民國106年 2017	共計	1,821.8132	-	-	-
	公有	1,037.8852	-	-	-
	私有	743.0320	-	-	-
	公私共有	40.8961	-	-	-

資料來源：高雄市政府地政局。

表 1-4 已登記

年底別	土地權屬別	非都市用地			
		窯業 用地	交通 用地	水利 用地	遊憩 用地
民國101年 2012	共計	-	-	-	-
	公有	-	-	-	-
	私有	-	-	-	-
	公私共有	-	-	-	-
民國102年 2013	共計	-	-	-	-
	公有	-	-	-	-
	私有	-	-	-	-
	公私共有	-	-	-	-
民國103年 2014	共計	-	-	-	-
	公有	-	-	-	-
	私有	-	-	-	-
	公私共有	-	-	-	-
民國104年 2015	共計	-	-	-	-
	公有	-	-	-	-
	私有	-	-	-	-
	公私共有	-	-	-	-
民國105年 2016	共計	-	-	-	-
	公有	-	-	-	-
	私有	-	-	-	-
	公私共有	-	-	-	-
民國106年 2017	共計	-	-	-	-
	公有	-	-	-	-
	私有	-	-	-	-
	公私共有	-	-	-	-

土地面積(續1)

單位：公頃

非都市用地							都市土地及 其他
古蹟保存 用地	生態保護 用地	國土保安 用地	墳墓 用地	特定目的 事業用地	暫未編定 用地	其他 用地	
-	-	-	-	-	-	-	1,811.5051
-	-	-	-	-	-	-	1,023.3849
-	-	-	-	-	-	-	756.3986
-	-	-	-	-	-	-	31.7217
-	-	-	-	-	-	-	1,811.9585
-	-	-	-	-	-	-	1,023.8303
-	-	-	-	-	-	-	756.4917
-	-	-	-	-	-	-	31.6366
-	-	-	-	-	-	-	1,811.9705
-	-	-	-	-	-	-	1,029.2929
-	-	-	-	-	-	-	750.7436
-	-	-	-	-	-	-	31.9341
-	-	-	-	-	-	-	1,821.4925
-	-	-	-	-	-	-	1,042.1345
-	-	-	-	-	-	-	747.5758
-	-	-	-	-	-	-	31.7823
-	-	-	-	-	-	-	1,821.4951
-	-	-	-	-	-	-	1,041.3879
-	-	-	-	-	-	-	742.2720
-	-	-	-	-	-	-	37.8352
-	-	-	-	-	-	-	1,821.8132
-	-	-	-	-	-	-	1,037.8852
-	-	-	-	-	-	-	743.0320
-	-	-	-	-	-	-	40.8961

表 1-4 已登記

年底別	土地權屬別	總計	非都市用地		
			合計	甲種 建築用地	乙種 建築用地
民國107年 2018	共計	1,821.6498	-	-	-
	公有	1,041.1885	-	-	-
	私有	739.6349	-	-	-
	公私共有	40.8264	-	-	-
民國108年 2019	共計	1,834.3588	-	-	-
	公有	1,070.0485	-	-	-
	私有	720.2999	-	-	-
	公私共有	44.0103	-	-	-
民國109年 2020	共計	1,834.3588	-	-	-
	公有	1,070.0607	-	-	-
	私有	723.3909	-	-	-
	公私共有	40.9072	-	-	-
民國110年 2021	共計	1,827.3950	-	-	-
	公有	1,067.7144	-	-	-
	私有	721.5033	-	-	-
	公私共有	38.1773	-	-	-
民國111年 2022	共計	1,821.7040	-	-	-
	公有	1,064.9265	-	-	-
	私有	718.8213	-	-	-
	公私共有	37.9562	-	-	-

資料來源：高雄市政府地政局。

表 1-4 已登記

年底別	土地權屬別	非都市用地			
		窯業 用地	交通 用地	水利 用地	遊憩 用地
民國107年 2018	共計	-	-	-	-
	公有	-	-	-	-
	私有	-	-	-	-
	公私共有	-	-	-	-
民國108年 2019	共計	-	-	-	-
	公有	-	-	-	-
	私有	-	-	-	-
	公私共有	-	-	-	-
民國109年 2020	共計	-	-	-	-
	公有	-	-	-	-
	私有	-	-	-	-
	公私共有	-	-	-	-
民國110年 2021	共計	-	-	-	-
	公有	-	-	-	-
	私有	-	-	-	-
	公私共有	-	-	-	-
民國111年 2022	共計	-	-	-	-
	公有	-	-	-	-
	私有	-	-	-	-
	公私共有	-	-	-	-

土地面積(續完)

單位：公頃

非都市用地							都市土地及 其他
古蹟保存 用地	生態保護 用地	國土保安 用地	墳墓 用地	特定目的 事業用地	暫未編定 用地	其他 用地	
-	-	-	-	-	-	-	1,821.6498
-	-	-	-	-	-	-	1,041.1885
-	-	-	-	-	-	-	739.6349
-	-	-	-	-	-	-	40.8264
-	-	-	-	-	-	-	1,834.3588
-	-	-	-	-	-	-	1,070.0485
-	-	-	-	-	-	-	720.2999
-	-	-	-	-	-	-	44.0103
-	-	-	-	-	-	-	1,834.3588
-	-	-	-	-	-	-	1,070.0607
-	-	-	-	-	-	-	723.3909
-	-	-	-	-	-	-	40.9072
-	-	-	-	-	-	-	1,827.3950
-	-	-	-	-	-	-	1,067.7144
-	-	-	-	-	-	-	721.5033
-	-	-	-	-	-	-	38.1773
-	-	-	-	-	-	-	1,821.7040
-	-	-	-	-	-	-	1,064.9265
-	-	-	-	-	-	-	718.8213
-	-	-	-	-	-	-	37.9562

表 1-5 公告土地

年別	總計			公有		
	筆數	面積	公告土地 現值總額	筆數	面積	公告土地 現值總額
民國101年 2012	55,234	1,811.2111	556,027,144	16,940	1,023.2186	281,811,256
民國102年 2013	55,251	1,811.5052	571,870,870	16,912	1,023.3849	288,955,809
民國103年 2014	55,357	1,811.9608	613,173,385	16,956	1,023.5380	306,991,706
民國104年 2015	55,484	1,811.9705	723,995,021	17,050	1,029.2909	359,876,550
民國105年 2016	55,895	1,821.4925	798,761,004	17,155	1,042.1345	397,142,948
民國106年 2017	55,970	1,821.4951	805,092,525	16,988	1,041.2940	400,598,630
民國107年 2018	56,058	1,821.8132	802,355,620	16,070	1,037.8852	396,745,546
民國108年 2019	56,066	1,821.6498	807,549,354	15,367	1,041.1944	401,867,493
民國109年 2020	55,950	1,834.3588	819,347,177	15,009	1,070.0607	415,064,963
民國110年 2021	56,036	1,827.3950	828,864,461	14,985	1,067.7144	419,488,172
民國111年 2022	55,970	1,821.7040	853,737,326	14,320	1,064.9265	431,594,310

資料來源：高雄市政府地政局。

現值統計表

單位：公頃、千元

私有			公私共有		
筆數	面積	公告土地 現值總額	筆數	面積	公告土地 現值總額
38,019	756.2673	258,222,444	275	31.7252	15,993,444
38,068	756.4256	266,485,472	271	31.6947	16,429,589
38,092	756.6800	287,893,840	309	31.7428	18,287,839
38,119	750.7456	340,389,402	315	31.9341	23,729,069
38,414	747.5758	375,059,698	326	31.7823	26,558,358
38,646	742.3659	372,621,037	336	37.8352	31,872,858
39,648	743.0320	371,950,001	340	40.8961	33,660,073
40,359	739.6290	372,043,000	340	40.8264	33,638,861
40,599	723.3909	370,359,767	342	40.9072	33,922,447
40,711	721.5033	378,677,236	340	38.1773	30,699,053
41,312	718.8213	391,146,816	338	37.9562	30,996,200

表 1-6 土地

年別	徵收筆數	徵收面積(公頃)					
		合計	國防事業	交通事業	公用事業	水利事業	公共衛生及環境保護
民國101年 2012	-	-	-	-	-	-	-
民國102年 2013	3	0.1632	-	0.1632	-	-	-
民國103年 2014	9	2.0407	-	2.0407	-	-	-
民國104年 2015	-	-	-	-	-	-	-
民國105年 2016	-	-	-	-	-	-	-
民國106年 2017	-	-	-	-	-	-	-
民國107年 2018	-	-	-	-	-	-	-
民國108年 2019	-	-	-	-	-	-	-
民國109年 2020	-	-	-	-	-	-	-
民國110年 2021	-	-	-	-	-	-	-
民國111年 2022	-	-	-	-	-	-	-

資料來源：高雄市政府地政局。

徵收面積

徵收面積(公頃)					補償費用(新台幣元)		
政府機關 及 公共建築	教育學術 及 文化事業	社會福利 事業	國營事業	其他	合計	地價補償 (含加成)	改良物補償 (含遷移費等)
-	-	-	-	-	-	-	-
-	-	-	-	-	72,460,800	72,460,800	-
-	-	-	-	-	577,525,741	577,525,741	-
-	-	-	-	-	-	-	-
-	-	-	-	-	-	-	-
-	-	-	-	-	-	-	-
-	-	-	-	-	-	-	-
-	-	-	-	-	-	-	-
-	-	-	-	-	-	-	-
-	-	-	-	-	-	-	-

貳、人 口

表 2-1 現住戶數、

年底及里別	面積 (平方公里)	里數	鄰數	戶數 (戶)
民國101年 2012	19.1207	59	1,298	77,282
民國102年 2013	19.1207	59	1,298	77,627
民國103年 2014	19.1207	59	1,298	78,093
民國104年 2015	19.1207	59	1,298	78,388
民國105年 2016	19.1207	59	1,298	78,566
民國106年 2017	19.1207	59	1,298	78,766
民國107年 2018	19.1207	59	1,298	78,774
民國108年 2019	19.1207	59	1,298	79,341
民國109年 2020	19.1207	59	1,298	79,523
民國110年 2021	19.1207	59	1,298	79,578
民國111年 2022	19.1207	59	1,298	79,565
草衙里	0.5010	-	40	4,219
明孝里	0.4090	-	24	1,107
明正里	0.6780	-	28	2,582
明義里	0.3930	-	19	1,128
仁愛里	0.2120	-	19	718
德昌里	0.1860	-	24	935
平等里	0.1930	-	19	1,868
平昌里	0.1820	-	9	308
明禮里	0.1740	-	19	777
信義里	0.1760	-	19	692
信德里	0.1850	-	29	1,128
明道里	0.1915	-	15	580
興化里	0.6240	-	8	400
興仁里	0.2870	-	11	388
前鎮里	0.1990	-	19	623
鎮東里	0.1550	-	21	782
鎮榮里	0.1540	-	24	979
鎮昌里	0.2096	-	20	907
鎮海里	0.2148	-	26	1,916

資料來源：高雄市前鎮區戶政事務所。

備註：本區各里別面積為先前釐訂，期間行政區域調整致各里別面積加總與總面積不等，俟日後測量時將一併修正。

人口密度及性比例

現住戶口			戶量 (人/戶)	人口密度 (人/平方公里)	性比例 (每百女子 所當男子數)
人口數(人)					
合計	男	女			
196,246	97,221	99,025	2.54	10,263.53	98.18
194,835	96,310	98,525	2.51	10,189.74	97.75
193,952	95,757	98,195	2.48	10,143.56	97.52
192,593	94,900	97,693	2.46	10,072.49	97.14
191,262	94,083	97,179	2.43	10,002.88	97.65
189,839	93,276	96,563	2.41	9,928.45	96.60
188,340	92,530	95,810	2.39	9,850.06	96.58
187,524	91,948	95,576	2.36	9,807.38	96.20
185,828	90,961	94,867	2.34	9,718.68	95.88
182,805	89,501	93,304	2.30	9,560.58	95.92
180,282	88,167	92,115	2.27	9,428.63	95.71
10,374	5,153	5,221	2.46	20,706.59	98.70
2,583	1,298	1,285	2.33	6,315.40	101.01
5,634	2,865	2,769	2.18	8,309.73	103.47
2,533	1,291	1,242	2.25	6,445.29	103.95
1,384	726	658	1.93	6,528.30	110.33
2,039	1,021	1,018	2.18	10,962.37	100.29
3,142	1,803	1,339	1.68	16,279.79	134.65
685	347	338	2.22	3,763.74	102.66
1,590	813	777	2.05	9,137.93	104.63
1,483	770	713	2.14	8,426.14	107.99
2,404	1,236	1,168	2.13	12,994.59	105.82
1,144	601	543	1.97	5,973.89	110.68
692	358	334	1.73	1,108.97	107.19
723	375	348	1.86	2,519.16	107.76
1,352	705	647	2.17	6,793.97	108.96
1,700	859	841	2.17	10,967.74	102.14
2,161	1,092	1,069	2.21	14,032.47	102.15
2,111	1,086	1,025	2.33	10,071.56	105.95
4,341	2,148	2,193	2.27	20,209.50	97.95

表 2-1 現住戶數、

年底及里別	面積 (平方公里)	里數	鄰數	戶數 (戶)
興邦里	0.8240	-	19	1,408
鎮中里	0.2010	-	12	490
鎮北里	1.8390	-	12	660
忠誠里	0.3720	-	23	971
西山里	0.2540	-	31	1,670
民權里	0.1559	-	23	1,866
建隆里	0.4892	-	12	713
良和里	0.2767	-	27	1,339
西甲里	0.2310	-	19	1,047
盛興里	0.1573	-	22	1,512
盛豐里	0.1729	-	29	1,622
興中里	0.1680	-	30	1,511
興東里	0.1610	-	27	2,771
忠孝里	0.1498	-	26	1,774
復國里	0.1465	-	32	1,263
竹內里	0.1983	-	24	1,231
竹東里	0.1987	-	17	1,068
竹南里	0.2846	-	31	3,552
竹北里	0.1754	-	18	1,279
竹西里	0.4425	-	28	1,787
竹中里	0.3440	-	23	1,668
瑞竹里	0.9560	-	15	1,127
瑞南里	0.3990	-	33	2,013
瑞豐里	0.1920	-	24	1,146
瑞祥里	0.5560	-	27	1,988
瑞東里	0.2130	-	20	1,025
瑞和里	0.2040	-	18	762

人口密度及性比例 (續1)

現住戶口			戶量 (人/戶)	人口密度 (人/平方公里)	性比例 (每百女子 所當男子數)
人口數(人)					
合計	男	女			
3,170	1,564	1,606	2.25	3,847.09	97.38
865	436	429	1.77	4,303.48	101.63
1,143	572	571	1.73	621.53	100.18
2,133	1,072	1,061	2.20	5,733.87	101.04
3,436	1,636	1,800	2.06	13,527.56	90.89
4,400	2,059	2,341	2.36	28,223.22	87.95
1,401	674	727	1.96	2,863.86	92.71
2,968	1,453	1,515	2.22	10,726.42	95.91
2,211	1,083	1,128	2.11	9,571.43	96.01
2,840	1,316	1,524	1.88	18,054.67	86.35
3,238	1,530	1,708	2.00	18,727.59	89.58
3,223	1,556	1,667	2.13	19,184.52	93.34
6,479	3,082	3,397	2.34	40,242.24	90.73
3,623	1,668	1,955	2.04	24,185.58	85.32
2,795	1,376	1,419	2.21	19,078.50	96.97
2,994	1,474	1,520	2.43	15,098.34	96.97
2,333	1,082	1,251	2.18	11,741.32	86.49
8,239	3,829	4,410	2.32	28,949.40	86.83
2,832	1,342	1,490	2.21	16,145.95	90.07
4,462	2,145	2,317	2.50	10,083.62	92.58
3,836	1,778	2,058	2.30	11,151.16	86.39
2,396	1,140	1,256	2.13	2,506.28	90.76
5,475	2,722	2,753	2.72	13,721.80	98.87
3,157	1,545	1,612	2.75	16,442.71	95.84
5,366	2,568	2,798	2.70	9,651.08	91.78
2,634	1,259	1,375	2.57	12,366.20	91.56
2,125	1,068	1,057	2.79	10,416.67	101.04

表 2-1 現住戶數、

年底及里別	面積 (平方公里)	里數	鄰數	戶數 (戶)
瑞隆里	0.4570	-	23	1,478
瑞北里	0.5160	-	29	1,511
瑞西里	0.3210	-	24	1,159
瑞興里	0.1881	-	19	1,086
瑞誠里	0.1316	-	15	1,176
瑞文里	0.1530	-	16	1,040
瑞華里	0.3484	-	21	1,960

人口密度及性比例 (續完)

現住戶口			戶量 (人/戶)	人口密度 (人/平方公里)	性比例 (每百女子 所當男子數)
人口數(人)					
合計	男	女			
3,890	1,885	2,005	2.63	8,512.04	94.01
3,500	1,689	1,811	2.32	6,782.95	93.26
2,740	1,378	1,362	2.36	8,535.83	101.17
2,743	1,336	1,407	2.53	14,582.67	94.95
2,765	1,361	1,404	2.35	21,010.64	96.94
2,578	1,268	1,310	2.48	16,849.67	96.79
4,823	2,311	2,512	2.46	13,843.28	92.00

表 2-2 戶籍

年及里別	遷入人數				
	合計			自外國	新北市
	計	男	女		
民國101年 2012	9,736	4,419	5,317	375	431
民國102年 2013	9,391	4,212	5,179	266	312
民國103年 2014	9,236	4,180	5,056	320	290
民國104年 2015	8,465	3,770	4,695	279	256
民國105年 2016	8,068	3,534	4,534	257	234
民國106年 2017	7,950	3,558	4,392	251	221
民國107年 2018	7,708	3,541	4,167	270	239
民國108年 2019	8,110	3,650	4,460	259	237
民國109年 2020	7,583	3,416	4,167	116	186
民國110年 2021	7,135	3,306	3,829	115	188
民國111年 2022	8,129	3,749	4,380	1,141	173
草衙里	373	179	194	42	2
明孝里	114	53	61	11	4
明正里	222	105	117	22	4
明義里	88	47	41	8	1
仁愛里	55	27	28	4	-
德昌里	76	43	33	8	4
平等里	72	31	41	10	-
平昌里	22	6	16	4	-
明禮里	89	53	36	11	4
信義里	38	19	19	5	-
信德里	68	32	36	5	2
明道里	25	12	13	1	-
興化里	25	11	14	1	-
興仁里	12	7	5	2	1
前鎮里	35	18	17	5	-
鎮東里	45	17	28	5	-
鎮榮里	65	27	38	8	1
鎮昌里	72	39	33	1	-
鎮海里	175	79	96	21	4
鎮陽里	35	16	19	6	1

資料來源：高雄市前鎮區戶政事務所。

動態

單位：人、對、千分比

遷入人數						
自他省(市)						
臺北市	桃園市	臺中市	臺南市	臺灣省	福建省	其他省(市)
365	-	304	538	1,923	37	-
160	-	205	354	1,269	20	-
189	-	172	296	1,335	35	-
178	93	152	308	1,083	28	-
191	130	174	295	1,035	33	-
157	139	139	277	1,046	42	-
146	96	146	320	967	53	-
192	120	169	337	1,047	59	-
164	132	167	286	928	37	-
164	106	138	262	864	43	-
169	128	147	289	820	34	-
11	7	4	10	41	-	-
1	3	1	4	7	1	-
4	7	6	8	22	-	-
1	3	1	2	7	-	-
1	-	1	1	5	-	-
2	-	1	-	10	1	-
1	-	-	2	7	-	-
-	-	-	-	4	-	-
-	1	3	7	8	-	-
-	-	-	-	14	-	-
6	-	1	2	6	-	-
1	5	-	5	1	-	-
-	-	3	1	2	-	-
1	1	-	-	1	1	-
-	1	-	-	2	-	-
-	1	-	-	8	-	-
-	-	1	3	8	-	-
1	-	5	3	11	1	-
1	2	3	15	19	-	-
-	3	1	1	3	-	-

表 2-2 戶籍

年及里別	遷入人數			
	自本省他縣(市)	自本市 他區	初設戶籍	其他
民國101年 2012	-	8,917	172	1
民國102年 2013	-	6,648	155	2
民國103年 2014	-	6,471	124	4
民國104年 2015	-	5,980	108	-
民國105年 2016	-	5,586	130	3
民國106年 2017	-	5,564	112	2
民國107年 2018	-	5,356	114	1
民國108年 2019	-	5,579	111	-
民國109年 2020	-	5,505	62	-
民國110年 2021	-	5,175	78	2
民國111年 2022	-	5,140	88	-
草衙里	-	247	9	-
明孝里	-	78	4	-
明正里	-	144	5	-
明義里	-	65	-	-
仁愛里	-	43	-	-
德昌里	-	49	1	-
平等里	-	50	2	-
平昌里	-	14	-	-
明禮里	-	55	-	-
信義里	-	19	-	-
信德里	-	42	4	-
明道里	-	12	-	-
興化里	-	18	-	-
興仁里	-	7	-	-
前鎮里	-	26	1	-
鎮東里	-	31	-	-
鎮榮里	-	44	-	-
鎮昌里	-	50	-	-
鎮海里	-	107	3	-
鎮陽里	-	20	-	-

動態(續1)

單位：人、對、千分比

遷出人數					
合計			往外國	往他省(市)	
計	男	女		新北市	
11,526	5,284	6,242	479	390	
10,833	4,983	5,850	358	350	
10,138	4,605	5,533	285	289	
9,743	4,398	5,345	337	274	
9,278	4,213	5,065	315	267	
9,161	4,119	5,042	292	248	
8,945	4,060	4,885	337	274	
8,563	3,919	4,644	288	226	
8,785	4,023	4,762	399	290	
9,534	4,318	5,216	1,177	250	
9,774	4,475	5,299	1,579	233	
466	219	247	55	10	
125	63	62	22	2	
288	131	157	23	6	
91	46	45	10	1	
64	24	40	11	-	
97	45	52	13	5	
271	131	140	33	4	
27	9	18	3	-	
61	30	31	14	-	
63	28	35	3	1	
85	42	43	4	3	
33	16	17	1	-	
37	19	18	3	-	
19	9	10	3	1	
73	35	38	10	2	
74	24	50	3	2	
99	39	60	13	3	
96	43	53	11	2	
212	100	112	30	2	
40	18	22	4	2	

表 2-2 戶籍

年及里別	遷出人數				
	往他省(市)				
	臺北市	桃園市	臺中市	臺南市	臺灣省
民國101年 2012	391	-	273	502	1,396
民國102年 2013	255	-	207	433	1,335
民國103年 2014	293	-	259	402	1,289
民國104年 2015	221	256	254	381	1,027
民國105年 2016	215	137	260	348	1,048
民國106年 2017	182	219	225	383	1,063
民國107年 2018	189	196	212	353	1,039
民國108年 2019	189	145	202	331	931
民國109年 2020	157	170	197	351	948
民國110年 2021	194	127	214	294	954
民國111年 2022	168	168	182	364	987
草衙里	9	6	11	18	62
明孝里	-	2	2	11	19
明正里	3	7	4	6	39
明義里	-	2	1	2	11
仁愛里	-	1	2	1	1
德昌里	3	1	1	8	8
平等里	3	6	4	16	23
平昌里	-	-	1	-	4
明禮里	1	-	2	4	5
信義里	1	-	1	1	5
信德里	1	2	2	1	8
明道里	-	1	2	3	4
興化里	1	-	2	-	6
興仁里	-	-	-	1	1
前鎮里	1	1	1	5	7
鎮東里	-	1	1	8	11
鎮榮里	-	5	-	3	17
鎮昌里	1	2	1	4	10
鎮海里	2	1	5	11	26
鎮陽里	2	5	2	-	5

動態(續2)

單位：人、對、千分比

遷出人數						
往他省(市)		往本省他縣(市)	往本市他區	廢止戶籍	其他	
福建省	其他省(市)					
116	-	-	8,802	6	2	
82	-	-	7,810	2	1	
94	-	-	7,224	1	2	
56	-	-	6,933	3	1	
52	-	-	6,635	-	1	
60	-	-	6,481	4	4	
48	-	-	6,294	3	-	
49	-	-	6,197	3	2	
40	-	-	6,233	-	-	
44	-	-	6,276	2	2	
44	-	-	6,049	-	-	
2	-	-	293	-	-	
2	-	-	65	-	-	
1	-	-	199	-	-	
-	-	-	64	-	-	
2	-	-	46	-	-	
-	-	-	58	-	-	
1	-	-	181	-	-	
-	-	-	19	-	-	
1	-	-	34	-	-	
-	-	-	51	-	-	
1	-	-	63	-	-	
-	-	-	22	-	-	
-	-	-	25	-	-	
-	-	-	13	-	-	
1	-	-	45	-	-	
-	-	-	48	-	-	
-	-	-	58	-	-	
-	-	-	65	-	-	
-	-	-	135	-	-	
-	-	-	20	-	-	

表 2-2 戶籍

年及里別	同一區內住址 變更人數		出生人數			死亡人數		
	遷入	遷出	合計	男	女	合計	男	女
民國101年 2012	5,931	5,931	1,703	872	831	1,360	852	508
民國102年 2013	4,360	4,360	1,392	725	667	1,361	865	496
民國103年 2014	4,767	4,767	1,451	758	693	1,432	886	546
民國104年 2015	5,143	5,143	1,436	726	710	1,517	955	562
民國105年 2016	4,627	4,627	1,377	742	635	1,498	880	618
民國106年 2017	4,484	4,484	1,284	654	630	1,496	900	596
民國107年 2018	4,515	4,515	1,225	647	578	1,487	874	613
民國108年 2019	4,675	4,675	1,172	594	578	1,535	907	628
民國109年 2020	4,291	4,291	1,104	570	534	1,598	950	648
民國110年 2021	4,134	4,134	1,034	533	501	1,658	981	677
民國111年 2022	4,069	4,069	927	467	460	1,805	1,075	730
草衙里	160	222	47	25	22	103	56	47
明孝里	60	60	12	6	6	15	8	7
明正里	109	91	27	10	17	46	29	17
明義里	38	32	14	5	9	33	17	16
仁愛里	42	31	6	2	4	18	9	9
德昌里	59	52	14	7	7	33	21	12
平等里	360	144	13	3	10	48	35	13
平昌里	15	20	1	1	-	11	6	5
明禮里	42	31	5	2	3	27	16	11
信義里	45	57	7	3	4	15	8	7
信德里	45	54	10	5	5	37	19	18
明道里	39	25	1	-	1	12	8	4
興化里	22	19	6	5	1	14	6	8
興仁里	26	30	2	1	1	10	5	5
前鎮里	32	43	8	4	4	30	16	14
鎮東里	29	33	3	2	1	21	12	9
鎮榮里	56	62	12	2	10	39	19	11
鎮昌里	65	84	14	7	7	27	17	10
鎮海里	96	111	10	2	8	41	25	16
鎮陽里	28	34	1	1	-	7	7	-

動態(續3)

單位：人、對、千分比

粗出生率	粗死亡率	自然增加率	遷入率	遷出率	社會增加率	結婚		離婚	
						對數	粗結婚率	對數	粗離婚率
8.65	6.90	1.74	49.43	58.52	-9.09	1,079	5.48	503	2.55
7.12	6.96	0.16	48.03	55.40	-7.37	1,127	5.76	466	2.38
7.46	7.37	0.10	47.51	52.15	-4.64	1,167	6.00	435	2.24
7.43	7.85	-0.42	43.80	50.41	-6.61	1,134	5.87	421	2.18
7.17	7.81	-0.63	42.04	48.34	-6.30	1,087	5.66	484	2.52
6.74	7.85	-1.11	41.72	48.08	-6.36	1,029	5.40	461	2.42
6.48	7.86	-1.39	40.76	47.31	-6.54	993	5.25	420	2.22
6.24	8.17	-1.93	43.15	45.56	-2.41	949	5.05	442	2.35
5.91	8.56	-2.65	40.62	47.06	-6.44	936	5.01	361	1.93
5.61	9.00	-3.39	38.71	51.73	-13.02	802	4.35	361	1.96
5.13	9.99	-4.86	45.00	54.11	-9.11	916	5.07	415	2.30
4.53	9.92	-5.39	35.92	44.88	-8.96	56	5.39	23	2.22
4.63	5.79	-1.16	43.98	48.23	-4.24	18	6.94	10	3.86
4.77	8.13	-3.36	39.24	50.90	-11.66	42	7.42	11	1.94
5.54	13.05	-7.52	34.81	36.00	-1.19	8	3.16	6	2.37
4.38	13.15	-8.77	40.18	46.75	-6.57	4	2.92	3	2.19
6.89	16.25	-9.35	37.42	47.76	-10.34	18	8.86	8	3.94
4.10	15.14	-11.04	22.71	85.49	-62.78	14	4.42	6	1.89
1.43	15.78	-14.35	31.56	38.74	-7.17	3	4.30	2	2.87
3.18	17.15	-13.98	56.54	38.75	17.79	7	4.45	3	1.91
4.67	10.01	-5.34	25.35	42.03	-16.68	6	4.00	4	2.67
4.15	15.35	-11.20	28.20	35.26	-7.05	13	5.39	8	3.32
0.88	10.55	-9.67	21.99	29.02	-7.04	3	2.64	2	1.76
8.56	19.97	-11.41	35.66	52.78	-17.12	4	5.71	3	4.28
2.70	13.51	-10.81	16.22	25.68	-9.46	-	-	1	1.35
5.78	21.68	-15.90	25.29	52.75	-27.46	5	3.61	5	3.61
1.74	12.15	-10.41	26.03	42.80	-16.77	4	2.31	3	1.74
5.51	17.91	-12.40	29.84	45.45	-15.61	14	6.43	6	2.75
6.59	12.71	-6.12	33.88	45.18	-11.29	7	3.29	5	2.35
2.28	9.36	-7.08	39.96	48.41	-8.45	24	5.48	6	1.37
1.04	7.28	-6.24	36.42	41.62	-5.20	6	6.24	5	5.20

表 2-2 戶籍

年及里別	遷入人數				
	合計			自外國	新北市
	計	男	女		
興邦里	136	63	73	13	3
鎮中里	32	13	19	5	1
鎮北里	43	17	26	5	1
忠純里	240	103	137	47	5
忠誠里	108	51	57	14	1
西山里	169	72	97	43	2
民權里	201	97	104	44	6
建隆里	102	46	56	23	2
振興里	199	97	102	30	13
良和里	190	88	102	54	4
西甲里	131	64	67	28	6
盛興里	226	94	132	43	10
盛豐里	193	88	105	26	8
興中里	143	60	83	34	-
興東里	338	167	171	46	12
忠孝里	349	149	200	37	13
復國里	114	57	57	23	2
竹內里	106	62	44	19	2
竹東里	105	47	58	18	-
竹南里	443	210	233	75	4
竹北里	187	88	99	21	3
竹西里	165	70	95	31	2
竹中里	191	78	113	37	7
瑞竹里	285	129	156	6	3
瑞南里	207	92	115	19	9
瑞豐里	109	59	50	10	1
瑞祥里	203	86	117	29	1
瑞東里	95	40	55	10	5
瑞和里	64	32	32	8	3
瑞平里	139	71	68	26	-
瑞隆里	158	66	92	19	1
瑞北里	129	62	67	11	1

動態(續4)

單位：人、對、千分比

遷入人數						
自他省(市)						
臺北市	桃園市	臺中市	臺南市	臺灣省	福建省	其他省(市)
2	2	1	7	14	-	-
-	1	-	2	5	-	-
1	-	2	2	4	-	-
9	2	4	5	23	2	-
-	3	5	5	22	1	-
2	1	3	-	14	-	-
8	1	6	3	15	1	-
3	2	3	4	11	-	-
2	4	3	6	16	-	-
8	4	3	5	16	1	-
6	3	-	-	12	-	-
6	-	5	8	14	1	-
5	3	4	18	27	1	-
2	2	3	9	14	1	-
10	8	7	16	30	1	-
4	4	6	8	28	-	-
3	1	3	3	9	1	-
2	-	1	1	11	1	-
4	2	1	7	5	-	-
12	7	12	7	54	3	-
2	-	9	10	21	3	-
10	2	1	3	16	-	-
4	5	8	5	13	3	-
10	3	1	16	41	3	-
1	1	6	7	21	-	-
-	-	1	5	16	-	-
-	1	3	7	13	1	-
1	-	2	3	12	-	-
-	-	-	2	5	-	-
1	5	-	3	11	-	-
4	1	1	6	13	1	-
2	3	2	9	22	-	-

表 2-2 戶籍

年及里別	遷入人數			
	自本省他縣(市)	自本市 他區	初設戶籍	其他
興邦里	-	94	-	-
鎮中里	-	17	1	-
鎮北里	-	27	1	-
忠純里	-	141	2	-
忠誠里	-	57	-	-
西山里	-	99	5	-
民權里	-	114	3	-
建隆里	-	53	1	-
振興里	-	124	1	-
良和里	-	91	4	-
西甲里	-	75	1	-
盛興里	-	139	-	-
盛豐里	-	100	1	-
興中里	-	77	1	-
興東里	-	207	1	-
忠孝里	-	247	2	-
復國里	-	68	1	-
竹內里	-	68	1	-
竹東里	-	62	6	-
竹南里	-	264	5	-
竹北里	-	117	1	-
竹西里	-	99	1	-
竹中里	-	108	1	-
瑞竹里	-	202	-	-
瑞南里	-	141	2	-
瑞豐里	-	76	-	-
瑞祥里	-	146	2	-
瑞東里	-	62	-	-
瑞和里	-	45	1	-
瑞平里	-	92	1	-
瑞隆里	-	111	1	-
瑞北里	-	78	1	-

動態(續5)

單位：人、對、千分比

遷出人數					
合計			往外國	往他省(市)	
計	男	女		新北市	
162	75	87	24		2
34	17	17	2		1
32	17	15	6		-
273	105	168	73		9
155	74	81	21		8
206	97	109	58		2
290	138	152	72		16
92	45	47	22		2
173	84	89	34		6
215	103	112	72		4
146	69	77	39		7
231	94	137	61		4
224	82	142	53		8
195	81	114	34		6
366	157	209	68		7
205	113	92	47		5
134	63	71	32		3
163	80	83	27		3
137	66	71	19		6
556	276	280	99		10
128	53	75	16		4
208	82	126	46		7
228	108	120	52		8
115	42	73	4		4
290	140	150	23		4
182	84	98	19		1
309	140	169	40		1
150	55	95	21		5
117	54	63	19		-
236	110	126	32		6
193	91	102	16		1
155	76	79	14		5

表 2-2 戶籍

年及里別	遷出人數				
	往他省(市)				
	臺北市	桃園市	臺中市	臺南市	臺灣省
興邦里	1	2	6	3	21
鎮中里	2	-	1	6	6
鎮北里	1	-	3	-	5
忠純里	7	7	2	3	18
忠誠里	2	6	7	13	27
西山里	-	4	5	9	20
民權里	8	4	9	9	30
建隆里	1	4	2	-	11
振興里	7	5	5	7	17
良和里	13	3	2	16	22
西甲里	10	6	-	7	7
盛興里	5	3	2	12	21
盛豐里	5	1	1	7	20
興中里	5	5	1	8	17
興東里	13	3	8	20	18
忠孝里	4	5	10	9	16
復國里	-	1	1	5	8
竹內里	-	3	3	5	18
竹東里	3	4	1	3	10
竹南里	12	7	7	8	45
竹北里	1	2	-	6	13
竹西里	7	1	1	11	20
竹中里	2	4	8	5	11
瑞竹里	1	-	1	-	16
瑞南里	2	5	4	12	31
瑞豐里	2	-	2	3	15
瑞祥里	3	6	5	7	40
瑞東里	-	1	1	5	12
瑞和里	2	4	-	2	8
瑞平里	1	4	7	5	25
瑞隆里	2	1	1	4	17
瑞北里	1	3	2	4	18

動態(續6)

單位：人、對、千分比

		遷出人數				
往他省(市)		往本省他縣(市)	往本市他區	廢止戶籍	其他	
福建省	其他省(市)					
-	-	-	103	-	-	
-	-	-	16	-	-	
-	-	-	17	-	-	
1	-	-	153	-	-	
2	-	-	69	-	-	
1	-	-	107	-	-	
1	-	-	141	-	-	
-	-	-	50	-	-	
2	-	-	90	-	-	
-	-	-	83	-	-	
-	-	-	70	-	-	
2	-	-	121	-	-	
-	-	-	129	-	-	
-	-	-	119	-	-	
2	-	-	227	-	-	
-	-	-	109	-	-	
-	-	-	84	-	-	
-	-	-	104	-	-	
1	-	-	90	-	-	
1	-	-	367	-	-	
1	-	-	85	-	-	
4	-	-	111	-	-	
2	-	-	136	-	-	
2	-	-	87	-	-	
4	-	-	205	-	-	
-	-	-	140	-	-	
1	-	-	206	-	-	
1	-	-	104	-	-	
-	-	-	82	-	-	
1	-	-	155	-	-	
2	-	-	149	-	-	
-	-	-	108	-	-	

表 2-2 戶籍

年及里別	同一區內住址 變更人數		出生人數			死亡人數		
	遷入	遷出	合計	男	女	合計	男	女
興邦里	73	83	19	12	7	19	11	8
鎮中里	37	28	5	3	2	18	13	5
鎮北里	14	41	3	1	2	13	10	3
忠純里	104	89	33	18	15	64	35	29
忠誠里	48	52	10	6	4	28	18	10
西山里	68	105	13	10	3	49	31	18
民權里	100	106	20	10	10	31	18	13
建隆里	25	27	8	5	3	14	8	6
振興里	86	79	13	8	5	16	12	4
良和里	57	51	9	4	5	31	18	13
西甲里	37	40	12	6	6	27	18	9
盛興里	76	67	18	11	7	33	17	16
盛豐里	70	79	22	13	9	37	20	17
興中里	76	76	9	4	5	36	21	15
興東里	150	132	53	30	23	54	30	24
忠孝里	90	66	35	14	21	41	24	17
復國里	39	46	13	7	6	47	27	20
竹內里	44	59	15	11	4	30	19	11
竹東里	41	55	12	3	9	12	7	5
竹南里	237	254	62	33	29	47	24	23
竹北里	81	56	17	4	13	25	17	8
竹西里	53	94	24	8	16	30	22	8
竹中里	80	78	19	12	7	49	28	21
瑞竹里	127	51	25	12	13	25	15	10
瑞南里	97	133	33	18	15	43	27	16
瑞豐里	57	94	9	3	6	22	17	5
瑞祥里	98	138	35	17	18	36	16	20
瑞東里	41	50	8	6	2	30	16	14
瑞和里	26	54	13	8	5	21	15	6
瑞平里	44	87	13	8	5	25	17	8
瑞隆里	68	62	19	5	14	45	31	14
瑞北里	86	56	24	15	9	30	18	12

動態(續7)

單位：人、對、千分比

粗出生率	粗死亡率	自然增加率	遷入率	遷出率	社會增加率	結婚		離婚	
						對數	粗結婚率	對數	粗離婚率
6.07	6.07	0.00	43.44	51.74	-8.30	15	4.79	8	2.56
5.71	20.55	-14.84	36.53	38.81	-2.28	6	6.85	2	2.28
2.56	11.11	-8.55	36.75	27.35	9.40	5	4.27	3	2.56
5.78	11.21	-5.43	42.05	47.83	-5.78	35	6.13	7	1.23
4.65	13.01	-8.36	50.19	72.03	-21.84	8	3.72	5	2.32
3.75	14.15	-10.40	48.80	59.49	-10.68	23	6.64	7	2.02
4.54	7.03	-2.50	45.61	65.80	-20.20	17	3.86	11	2.50
5.76	10.07	-4.32	73.38	66.19	7.19	10	7.19	4	2.88
5.18	6.37	-1.19	79.25	68.90	10.35	11	4.38	1	0.40
3.07	10.57	-7.50	64.76	73.28	-8.52	16	5.45	6	2.04
5.47	12.31	-6.84	59.74	66.58	-6.84	14	6.38	7	3.19
6.41	11.74	-5.34	80.43	82.21	-1.78	20	7.12	7	2.49
6.75	11.36	-4.61	59.26	68.77	-9.52	9	2.76	13	3.99
2.80	11.18	-8.39	44.41	60.56	-16.15	17	5.28	11	3.42
8.23	8.38	-0.16	52.48	56.82	-4.35	41	6.37	13	2.02
10.00	11.71	-1.71	99.69	58.55	41.13	19	5.43	9	2.57
4.63	16.74	-12.11	40.61	47.74	-7.13	13	4.63	4	1.43
4.95	9.90	-4.95	35.00	53.81	-18.82	13	4.29	3	0.99
5.12	5.12	0.00	44.83	58.50	-13.66	9	3.84	12	5.12
7.52	5.70	1.82	53.76	67.48	-13.71	48	5.83	18	2.18
6.08	8.93	-2.86	66.83	45.75	21.09	21	7.51	7	2.50
5.37	6.71	-1.34	36.90	46.52	-9.62	15	3.35	10	2.24
4.93	12.71	-7.78	49.56	59.16	-9.60	12	3.11	10	2.59
10.87	10.87	0.00	123.97	50.02	73.95	22	9.57	6	2.61
5.97	7.77	-1.81	37.43	52.43	-15.01	18	3.25	14	2.53
2.79	6.83	-4.03	33.82	56.47	-22.65	14	4.34	9	2.79
6.46	6.64	-0.18	37.44	56.99	-19.55	20	3.69	5	0.92
3.00	11.25	-8.25	35.62	56.24	-20.62	11	4.12	4	1.50
6.00	9.69	-3.69	29.53	53.99	-24.46	5	2.31	4	1.85
3.16	6.07	-2.91	33.76	57.32	-23.56	19	4.62	6	1.46
4.84	11.47	-6.63	40.29	49.21	-8.92	20	5.10	10	2.55
6.86	8.58	-1.72	36.88	44.31	-7.43	15	4.29	9	2.57

表 2-2 戶籍

年及里別	遷入人數				
	合計			自外國	新北市
	計	男	女		
瑞西里	106	42	64	21	-
瑞崗里	111	58	53	6	3
瑞興里	100	40	60	18	-
瑞誠里	148	67	81	12	4
瑞文里	99	48	51	12	1
瑞華里	206	92	114	25	3
瑞昌里	153	63	90	13	4

動態(續8)

單位：人、對、千分比

遷入人數							
自他省(市)							
臺北市	桃園市	臺中市	臺南市	臺灣省	福建省	其他省(市)	
1	-	-	1	11	1	-	-
-	3	-	8	7	-	-	-
1	4	1	3	10	-	-	-
-	5	-	7	8	2	-	-
1	2	4	5	11	-	-	-
2	5	3	4	17	1	-	-
8	4	2	5	22	1	-	-

表 2-2 戶籍

年及里別	遷入人數			
	自本省他縣(市)	自本市 他區	初設戶籍	其他
瑞西里	-	70	1	-
瑞崗里	-	83	1	-
瑞興里	-	62	1	-
瑞誠里	-	110	-	-
瑞文里	-	60	3	-
瑞華里	-	140	4	-
瑞昌里	-	93	1	-

動態(續9)

單位：人、對、千分比

遷出人數					
合計			往外國	往他省(市)	
計	男	女		新北市	
122	59	63	24	3	
136	58	78	18	6	
104	55	49	15	-	
142	60	82	22	2	
148	76	72	15	4	
279	125	154	29	9	
222	100	122	22	8	

表 2-2 戶籍

年及里別	遷出人數				
	往他省(市)				
	臺北市	桃園市	臺中市	臺南市	臺灣省
瑞西里	-	-	2	7	14
瑞崗里	-	3	8	6	12
瑞興里	5	3	3	8	15
瑞誠里	2	4	-	4	13
瑞文里	3	2	1	9	20
瑞華里	4	7	12	12	35
瑞昌里	3	2	3	1	23

動態(續10)

單位：人、對、千分比

遷出人數					
往他省(市)		往本省他縣(市)	往本市 他區	廢止戶籍	其他
福建省	其他省(市)				
-	-	-	72	-	-
-	-	-	83	-	-
-	-	-	55	-	-
-	-	-	95	-	-
-	-	-	94	-	-
-	-	-	171	-	-
-	-	-	158	-	-
		-		-	-

表 2-2 戶籍

年及里別	同一區內住址 變更人數		出生人數			死亡人數		
	遷入	遷出	合計	男	女	合計	男	女
瑞西里	63	45	6	4	2	36	23	13
瑞崗里	45	61	13	6	7	22	14	8
瑞興里	52	57	11	7	4	17	9	8
瑞誠里	51	38	12	4	8	29	14	15
瑞文里	45	24	11	6	5	19	10	9
瑞華里	50	51	18	10	8	40	20	20
瑞昌里	65	70	20	12	8	36	26	10

動態(續完)

單位：人、對、千分比

粗出生率	粗死亡率	自然 增加率	遷入率	遷出率	社會 增加率	結婚		離婚	
						對數	粗結婚率	對數	粗離婚率
2.19	13.16	-10.96	38.74	44.59	-5.85	11	4.02	5	1.83
4.83	8.17	-3.34	41.23	50.52	-9.29	16	5.94	7	2.60
4.02	6.21	-2.19	36.54	38.00	-1.46	16	5.85	6	2.19
4.41	10.66	-6.25	54.39	52.19	2.21	12	4.41	8	2.94
4.27	7.37	-3.10	38.42	57.43	-19.01	17	6.60	8	3.10
3.69	8.19	-4.51	42.20	57.15	-14.95	31	6.35	7	1.43
5.74	10.32	-4.59	43.88	63.67	-19.79	16	4.59	10	2.87

表 2-3 現住人口

年底及里別	性別	總計	0-4 歲	5-9 歲	10-14 歲	15-19 歲	20-24 歲	25-29 歲	30-34 歲	35-39 歲
民國101年 2012	計	196,246	7,603	8,201	10,071	12,668	12,624	13,967	17,714	16,725
	男	97,221	3,910	4,240	5,167	6,457	6,567	7,047	8,749	8,286
	女	99,025	3,693	3,961	4,904	6,211	6,057	6,920	8,965	8,439
民國102年 2013	計	194,835	7,385	7,871	9,728	12,069	12,387	13,388	17,096	17,000
	男	96,310	3,787	4,076	5,023	6,128	6,364	6,840	8,459	8,388
	女	98,525	3,598	3,795	4,705	5,941	6,023	6,548	8,637	8,612
民國103年 2014	計	193,952	7,293	7,701	9,115	11,745	12,415	12,602	16,275	17,250
	男	95,757	3,741	3,973	4,721	6,005	6,406	6,414	8,075	8,457
	女	98,195	3,552	3,728	4,394	5,740	6,009	6,188	8,200	8,793
民國104年 2015	計	192,593	7,331	7,312	8,293	11,559	12,204	12,349	15,226	17,370
	男	94,900	3,759	3,757	4,319	5,896	6,300	6,297	7,561	8,575
	女	97,693	3,572	3,555	3,974	5,663	5,904	6,052	7,665	8,795
民國105年 2016	計	191,262	7,360	7,067	7,796	10,946	12,197	12,231	14,149	16,848
	男	94,083	3,806	3,628	4,020	5,616	6,243	6,317	7,024	8,321
	女	97,179	3,554	3,439	3,776	5,330	5,954	5,914	7,125	8,527
民國106年 2017	計	189,839	6,899	7,284	7,378	10,228	12,258	12,103	13,097	16,518
	男	93,276	3,599	3,710	3,814	5,288	6,263	6,269	6,614	8,180
	女	96,563	3,300	3,574	3,564	4,940	5,995	5,834	6,483	8,338
民國107年 2018	計	188,340	6,772	7,046	7,066	9,915	11,603	11,821	12,697	15,942
	男	92,530	3,542	3,626	3,680	5,134	5,904	6,076	6,487	7,946
	女	95,810	3,230	3,420	3,386	4,781	5,699	5,745	6,210	7,996
民國108年 2019	計	187,524	6,556	7,007	6,880	9,269	11,308	11,864	12,092	15,300
	男	91,948	3,389	3,639	3,528	4,800	5,821	6,131	6,154	7,631
	女	95,576	3,167	3,368	3,352	4,469	5,487	5,733	5,938	7,669

資料來源：高雄市政府民政局。

之年齡分配

單位：人

40-44 歲	45-49 歲	50-54 歲	55-59 歲	60-64 歲	65-69 歲	70-74 歲	75-79 歲	80-84 歲	85-89 歲	90-94 歲	95-99 歲	100歲 以上
15,651	15,399	15,354	14,833	12,580	7,575	6,706	4,151	2,626	1,286	418	86	8
7,845	7,650	7,561	7,060	5,898	3,611	3,149	1,853	1,254	676	189	47	5
7,806	7,749	7,793	7,773	6,682	3,964	3,557	2,298	1,372	610	229	39	3
15,401	15,347	15,239	14,779	13,247	7,957	6,883	4,436	2,646	1,404	463	96	13
7,744	7,546	7,553	6,990	6,208	3,763	3,242	1,991	1,209	735	209	46	9
7,657	7,801	7,686	7,789	7,039	4,194	3,641	2,445	1,437	669	254	50	4
15,433	15,291	15,157	14,743	13,838	8,606	6,934	4,731	2,719	1,514	478	98	14
7,740	7,562	7,469	7,033	6,495	4,058	3,261	2,095	1,217	753	226	49	7
7,693	7,729	7,688	7,710	7,343	4,548	3,673	2,636	1,502	761	252	49	7
15,277	15,424	15,069	14,629	14,152	9,695	6,711	4,981	2,837	1,517	533	111	13
7,592	7,657	7,410	6,996	6,641	4,525	3,141	2,194	1,231	731	259	53	6
7,685	7,767	7,659	7,633	7,511	5,170	3,570	2,787	1,606	786	274	58	7
15,738	15,241	14,971	14,576	14,100	10,994	6,524	5,316	2,930	1,557	576	129	16
7,800	7,558	7,354	7,025	6,587	5,039	3,011	2,379	1,263	736	290	59	7
7,938	7,683	7,617	7,551	7,513	5,955	3,513	2,937	1,667	821	286	70	9
15,975	15,193	14,792	14,600	13,985	11,827	6,767	5,522	3,060	1,603	594	141	15
7,842	7,509	7,226	7,097	6,523	5,372	3,124	2,472	1,256	743	304	63	8
8,133	7,684	7,566	7,503	7,462	6,455	3,643	3,050	1,804	860	290	78	7
16,294	14,886	14,706	14,578	13,999	12,453	7,091	5,757	3,285	1,631	635	144	19
7,983	7,384	7,169	7,073	6,526	5,678	3,253	2,597	1,363	710	323	67	9
8,311	7,502	7,537	7,505	7,473	6,775	3,838	3,160	1,922	921	312	77	10
16,589	14,942	14,760	14,476	13,953	12,939	7,664	5,846	3,556	1,676	676	148	23
8,115	7,410	7,201	6,958	6,542	5,932	3,479	2,608	1,483	708	332	77	10
8,474	7,532	7,559	7,518	7,411	7,007	4,185	3,238	2,073	968	344	71	13

表 2-3 現住人口

年底及里別	性別	總計	0-4 歲	5-9 歲	10-14 歲	15-19 歲	20-24 歲	25-29 歲	30-34 歲	35-39 歲
民國109年 2020	計	185,828	6,138	7,122	6,531	8,379	11,123	11,767	11,753	14,472
	男	90,961	3,200	3,686	3,336	4,350	5,693	6,099	5,998	7,218
	女	94,867	2,938	3,436	3,195	4,029	5,430	5,668	5,755	7,254
民國110年 2021	計	182,805	5,710	6,896	6,304	7,939	10,503	11,675	11,623	13,265
	男	89,501	2,950	3,572	3,290	4,116	5,411	5,997	6,001	6,620
	女	93,304	2,760	3,324	3,014	3,823	5,092	5,678	5,622	6,645
民國111年 2022	計	180,282	5,247	6,485	6,358	7,585	9,783	11,690	11,350	12,325
	男	88,167	2,718	3,392	3,280	3,955	5,051	6,024	5,875	6,248
	女	92,115	2,529	3,093	3,078	3,630	4,732	5,666	5,475	6,077
草衙里	計	10,374	301	330	356	472	711	776	667	688
	男	5,153	165	169	177	23	380	404	364	347
	女	5,221	136	161	179	241	331	372	303	341
明孝里	計	2,583	81	76	95	118	152	166	137	169
	男	1,298	37	40	52	62	85	91	70	83
	女	1,285	44	36	43	56	67	75	67	86
明正里	計	5,634	189	176	175	265	338	404	363	421
	男	2,865	88	89	72	158	171	219	193	215
	女	2,769	101	87	103	107	167	185	170	206
明義里	計	2,533	69	109	92	120	139	163	156	157
	男	1,291	42	60	52	67	81	86	78	75
	女	1,242	27	49	40	53	58	77	78	82
仁愛里	計	1,384	26	30	55	36	69	92	76	86
	男	726	14	13	23	20	43	53	37	55
	女	658	12	17	32	16	26	39	39	31
德昌里	計	2,039	50	46	51	75	126	154	139	121
	男	1,021	25	27	37	33	64	82	76	68
	女	1,018	25	19	14	42	62	72	63	53
平等里	計	3,142	95	85	61	91	129	164	177	204
	男	1,803	50	45	30	52	69	86	102	121
	女	1,339	45	40	31	39	60	78	75	83
平昌里	計	685	20	18	34	32	34	45	33	33
	男	347	8	10	22	19	14	28	14	18
	女	338	12	8	12	13	20	17	19	15

之年齡分配(續1)

單位：人

40-44 歲	45-49 歲	50-54 歲	55-59 歲	60-64 歲	65-69 歲	70-74 歲	75-79 歲	80-84 歲	85-89 歲	90-94 歲	95-99 歲	100歲 以上
16,625	14,859	14,791	14,461	13,791	13,190	8,694	5,679	3,771	1,783	714	164	21
8,193	7,311	7,222	6,969	6,442	6,062	3,943	2,518	1,554	726	345	84	12
8,432	7,548	7,569	7,492	7,349	7,128	4,751	3,161	2,217	1,057	369	80	9
15,917	15,173	14,605	14,245	13,655	13,149	9,880	5,496	3,993	1,837	743	175	22
7,906	7,443	7,189	6,892	6,414	6,005	4,422	2,430	1,678	731	335	91	8
8,011	7,730	7,416	7,353	7,241	7,144	5,458	3,066	2,315	1,106	408	84	14
15,524	15,200	14,572	14,073	13,663	13,029	10,653	5,761	4,187	1,876	738	154	29
7,709	7,401	7,162	6,790	6,479	5,947	4,712	2,566	1,763	693	319	72	11
7,815	7,799	7,410	7,283	7,184	7,082	5,941	3,195	2,424	1,183	419	82	18
892	995	845	841	792	679	548	235	156	64	20	5	1
459	512	417	411	372	292	242	110	67	25	7	1	1
433	483	428	430	420	387	306	125	89	39	13	4	-
225	217	222	208	196	172	143	95	71	33	5	2	-
105	111	118	111	111	78	60	39	32	12	-	1	-
120	106	104	97	85	94	83	56	39	21	5	1	-
529	453	483	422	388	360	287	165	127	57	27	5	-
297	226	256	220	190	178	133	73	54	20	11	2	-
232	227	227	202	198	182	-	92	73	37	16	3	-
223	229	202	213	162	153	146	104	68	22	5	1	-
115	111	100	112	83	70	71	53	25	9	1	-	-
108	118	102	101	79	83	75	51	43	13	4	1	-
104	111	126	131	111	109	90	54	42	21	14	1	-
57	60	66	80	60	53	42	24	12	7	7	-	-
47	51	60	51	51	56	48	30	30	14	7	1	-
164	153	172	194	129	137	126	86	73	31	10	2	-
88	77	86	93	66	67	43	35	35	12	6	1	-
76	76	86	101	63	70	83	51	38	19	4	1	-
292	293	318	300	290	262	185	85	77	22	8	4	-
165	175	189	188	177	153	104	49	32	9	5	2	-
127	118	129	112	113	109	81	36	45	13	3	2	-
66	60	73	55	49	39	31	25	27	9	1	1	-
32	30	42	35	23	16	13	9	9	4	-	1	-
34	30	31	20	26	23	18	16	18	5	1	-	-

表 2-3 現住人口

年底及里別	性別	總計	0-4 歲	5-9 歲	10-14 歲	15-19 歲	20-24 歲	25-29 歲	30-34 歲	35-39 歲
明禮里	計	1,590	42	45	44	60	89	88	93	87
	男	813	21	19	24	40	43	45	47	45
	女	777	21	26	20	20	46	43	46	42
信義里	計	1,483	36	31	28	70	80	106	86	74
	男	770	23	14	15	39	41	51	45	40
	女	713	13	17	13	31	39	55	41	34
信德里	計	2,404	53	47	64	114	154	161	142	135
	男	1,236	29	25	37	55	82	81	82	69
	女	1,168	24	22	27	59	72	80	60	66
明道里	計	1,144	16	30	27	64	51	68	58	73
	男	601	6	15	14	28	27	38	28	36
	女	543	10	15	13	36	24	30	30	37
興化里	計	692	19	8	15	23	35	44	39	38
	男	358	9	6	7	12	16	16	21	23
	女	334	10	2	8	11	19	28	18	15
興仁里	計	723	13	19	14	26	30	45	37	51
	男	375	8	11	11	15	12	27	22	30
	女	348	5	8	3	11	18	18	15	21
前鎮里	計	1,352	31	19	22	65	81	84	75	76
	男	705	13	9	13	30	50	44	37	39
	女	647	18	10	9	35	31	40	38	37
鎮東里	計	1,700	24	19	34	62	93	109	82	121
	男	859	11	7	14	38	51	57	48	58
	女	841	13	12	20	24	42	52	34	63
鎮榮里	計	2,161	62	54	42	74	126	160	142	141
	男	1,092	29	27	20	41	58	85	78	69
	女	1,069	33	27	22	33	68	75	64	72

之年齡分配(續2)

單位：人

40-44 歲	45-49 歲	50-54 歲	55-59 歲	60-64 歲	65-69 歲	70-74 歲	75-79 歲	80-84 歲	85-89 歲	90-94 歲	95-99 歲	100歲 以上
145	173	129	112	111	115	110	73	52	16	6	-	-
70	101	80	65	59	50	45	30	23	5	1	-	-
75	72	49	47	52	65	65	43	29	11	5	-	-
130	152	133	125	109	100	99	60	40	19	5	-	-
72	79	72	71	63	42	50	26	20	5	2	-	-
58	73	61	54	46	58	49	34	20	14	3	-	-
182	229	237	206	172	139	149	101	77	30	10	2	-
93	126	133	113	95	69	51	41	39	10	5	1	-
89	103	104	93	77	70	98	60	38	20	5	1	-
92	88	104	97	83	95	85	42	41	25	5	-	-
59	50	55	50	49	48	43	19	25	9	2	-	-
33	38	49	47	34	47	42	23	16	16	3	-	-
46	75	66	60	55	56	39	29	24	18	3	-	-
23	41	42	39	29	24	20	12	8	8	2	-	-
23	34	24	21	26	32	19	17	16	10	1	-	-
62	73	62	55	62	65	41	30	23	11	4	-	-
29	39	37	35	24	35	19	9	10	2	-	-	-
33	34	25	20	38	30	22	21	13	9	4	-	-
102	113	127	119	115	82	112	56	47	20	5	1	-
55	66	77	61	66	37	48	34	17	6	2	1	-
47	47	50	58	49	45	64	22	30	14	3	-	-
117	140	166	161	136	131	123	86	49	36	8	3	-
69	77	88	88	66	60	50	43	18	11	4	1	-
48	63	78	73	70	71	73	43	31	25	4	2	-
168	184	180	157	149	183	133	98	74	29	5	-	-
100	104	102	81	71	86	67	39	22	13	0	-	-
68	80	78	76	78	97	66	59	52	16	5	-	-

表 2-3 現住人口

年底及里別	性別	總計	0-4 歲	5-9 歲	10-14 歲	15-19 歲	20-24 歲	25-29 歲	30-34 歲	35-39 歲
鎮昌里	計	2,111	63	59	43	104	113	119	110	142
	男	1,086	33	34	26	57	61	67	59	81
	女	1,025	30	25	17	47	52	52	51	61
鎮海里	計	4,341	95	128	94	187	247	301	262	283
	男	2,148	52	58	50	98	124	163	140	152
	女	2,193	43	70	44	89	123	138	122	131
鎮陽里	計	958	18	12	21	29	34	54	64	53
	男	473	9	7	13	16	19	34	33	23
	女	485	9	5	8	13	15	20	31	30
興邦里	計	3,170	79	122	103	137	221	220	170	235
	男	1,564	47	61	47	75	115	108	88	113
	女	1,606	32	61	56	62	106	112	82	122
鎮中里	計	865	23	16	18	24	35	46	59	71
	男	436	12	6	9	13	17	21	29	28
	女	429	11	10	9	11	18	25	30	43
鎮北里	計	1,143	13	18	11	33	52	75	70	77
	男	572	6	9	5	17	24	43	37	43
	女	571	7	9	6	16	28	32	33	34
忠純里	計	5,716	164	151	150	209	275	318	356	401
	男	2,797	85	91	85	96	128	181	192	208
	女	2,919	79	60	65	113	147	137	164	193
忠誠里	計	2,133	65	74	47	61	95	130	166	173
	男	1,072	39	34	27	29	49	68	93	101
	女	1,061	26	40	20	32	46	62	73	72
西山里	計	3,436	72	71	75	111	164	231	271	229
	男	1,636	43	44	39	63	88	108	138	127
	女	1,800	29	27	36	48	76	123	133	102

之年齡分配(續3)

單位：人

40-44 歲	45-49 歲	50-54 歲	55-59 歲	60-64 歲	65-69 歲	70-74 歲	75-79 歲	80-84 歲	85-89 歲	90-94 歲	95-99 歲	100歲 以上
183	197	170	173	163	167	137	78	53	26	7	4	-
96	110	94	84	80	74	60	32	25	10	2	1	-
87	87	76	89	83	93	77	46	28	16	5	3	-
406	397	359	354	313	326	270	149	100	46	21	3	-
204	198	183	179	146	143	120	70	41	19	7	1	-
202	199	176	175	167	183	150	79	59	27	14	2	-
85	72	70	73	99	88	66	57	39	15	7	2	-
49	34	36	40	45	45	25	26	12	5	2	-	-
36	38	34	33	54	43	41	31	27	10	5	2	-
300	300	310	275	216	190	148	77	42	20	5	-	-
155	145	140	148	98	86	70	39	22	5	2	-	-
145	155	170	127	118	104	78	38	20	15	3	-	-
78	75	73	76	67	67	59	36	25	12	5	-	-
44	41	46	47	31	34	25	16	9	6	2	-	-
34	34	27	29	36	33	34	20	16	6	3	-	-
98	90	115	111	102	97	54	41	57	21	4	3	1
47	35	59	61	55	52	30	17	21	7	2	1	1
51	55	56	50	47	45	24	24	36	14	2	2	-
529	429	433	452	486	481	380	182	135	82	75	21	7
268	205	214	222	236	234	165	64	35	29	43	12	4
261	224	219	230	250	247	215	118	100	53	32	9	3
173	125	155	151	214	211	135	62	29	33	18	14	2
98	53	76	72	99	101	67	31	9	7	9	9	1
75	72	79	79	115	110	68	31	20	26	9	5	1
208	210	223	283	364	338	274	135	99	41	28	8	1
109	90	86	110	172	159	123	61	43	18	12	3	-
99	120	137	173	192	179	151	74	56	23	16	5	1

表 2-3 現住人口

年底及里別	性別	總計	0-4 歲	5-9 歲	10-14 歲	15-19 歲	20-24 歲	25-29 歲	30-34 歲	35-39 歲
民權里	計	4,400	186	225	124	149	206	301	291	306
	男	2,059	94	115	69	77	94	147	141	150
	女	2,341	92	110	55	72	112	154	150	156
建隆里	計	1,401	33	39	45	49	77	96	84	80
	男	674	18	19	14	25	39	49	38	39
	女	727	15	20	31	24	38	47	46	41
振興里	計	2,531	52	67	66	99	154	162	165	156
	男	1,192	31	27	43	45	81	89	84	85
	女	1,339	21	40	23	54	73	73	81	71
良和里	計	2,968	58	82	72	114	135	190	213	204
	男	1,453	25	46	40	60	69	97	106	107
	女	1,515	33	36	32	54	66	93	107	97
西甲里	計	2,211	52	55	48	84	124	140	127	141
	男	1,083	28	34	24	55	57	69	65	67
	女	1,128	24	21	24	29	67	71	62	74
盛興里	計	2,840	72	77	59	75	114	192	187	174
	男	1,316	41	53	32	39	61	90	91	90
	女	1,524	31	24	27	36	53	102	96	84
盛豐里	計	3,238	100	89	61	111	140	205	220	244
	男	1,530	53	57	35	64	67	92	111	124
	女	1,708	47	32	26	47	73	113	109	120
興中里	計	3,223	83	105	60	109	147	220	239	227
	男	1,556	48	52	30	67	84	107	127	108
	女	1,667	35	53	30	42	63	113	112	119
興東里	計	6,479	277	273	234	280	339	445	448	469
	男	3,082	144	139	111	142	185	226	227	236
	女	3,397	133	134	123	138	154	219	221	233

之年齡分配(續4)

單位：人

40-44 歲	45-49 歲	50-54 歲	55-59 歲	60-64 歲	65-69 歲	70-74 歲	75-79 歲	80-84 歲	85-89 歲	90-94 歲	95-99 歲	100歲 以上
339	297	295	355	392	387	271	117	88	47	21	3	-
157	140	131	146	179	173	135	43	35	22	9	2	-
182	157	164	209	213	214	136	74	53	25	12	1	-
89	98	122	135	142	132	67	40	46	19	7	1	-
44	46	57	66	71	74	32	18	15	7	2	1	-
45	52	65	69	71	58	35	22	31	12	5	-	-
190	236	232	239	216	171	151	86	40	30	17	2	-
89	92	99	108	99	71	68	41	20	13	6	1	-
101	144	133	131	117	100	83	45	20	17	11	1	-
204	183	197	267	318	309	207	92	67	36	17	3	-
97	91	93	119	153	151	105	47	26	13	6	2	-
107	92	104	148	165	158	102	45	41	23	11	1	-
159	173	215	179	196	175	138	83	66	34	19	1	2
74	87	100	85	98	88	65	36	26	12	11	1	1
85	86	115	94	98	87	73	47	40	22	8	-	1
225	220	234	251	278	245	204	114	68	38	12	1	-
113	87	101	108	120	102	80	58	29	17	3	1	-
112	133	133	143	158	143	124	56	39	21	9	-	-
255	245	265	270	262	243	237	138	92	42	16	3	-
133	105	116	125	117	108	103	56	40	15	8	1	-
122	140	149	145	145	135	134	82	52	27	8	2	-
249	258	222	281	306	252	232	106	81	26	17	2	1
134	121	97	123	149	118	91	45	34	12	8	1	-
115	137	125	158	157	134	141	61	47	14	9	1	1
539	509	497	508	482	447	382	155	115	57	17	5	1
262	243	228	212	203	200	171	73	50	20	7	2	1
277	266	269	296	279	247	211	82	65	37	10	3	-

表 2-3 現住人口

年底及里別	性別	總計	0-4 歲	5-9 歲	10-14 歲	15-19 歲	20-24 歲	25-29 歲	30-34 歲	35-39 歲
忠孝里	計	3,623	145	109	110	114	199	214	244	281
	男	1,668	74	51	51	61	94	102	116	138
	女	1,955	71	58	59	53	105	112	128	143
復國里	計	2,795	49	85	87	113	137	174	178	185
	男	1,376	31	44	44	60	71	90	100	99
	女	1,419	18	41	43	53	66	84	78	86
竹內里	計	2,994	89	108	152	124	130	175	190	227
	男	1,474	45	56	81	51	72	89	93	118
	女	1,520	44	52	71	73	58	86	97	109
竹東里	計	2,333	59	79	93	95	90	149	153	187
	男	1,082	22	36	50	53	44	68	81	93
	女	1,251	37	43	43	42	46	81	72	94
竹南里	計	8,239	374	514	495	414	378	439	460	604
	男	3,829	194	275	253	195	198	215	233	284
	女	4,410	180	239	242	219	180	224	227	320
竹北里	計	2,832	116	94	98	118	115	204	229	239
	男	1,342	56	51	55	72	47	89	122	124
	女	1,490	60	43	43	46	68	115	107	115
竹西里	計	4,462	136	153	178	168	237	334	264	289
	男	2,145	61	75	86	86	120	182	138	145
	女	2,317	75	78	92	82	117	152	126	144
竹中里	計	3,836	115	171	164	156	176	214	216	282
	男	1,778	58	81	92	77	90	102	110	128
	女	2,058	57	90	72	79	86	112	106	154
瑞竹里	計	2,396	112	145	148	97	110	153	198	263
	男	1,140	56	70	67	50	57	81	92	117
	女	1,256	56	75	81	47	53	72	106	146

之年齡分配(續5)

單位：人

40-44 歲	45-49 歲	50-54 歲	55-59 歲	60-64 歲	65-69 歲	70-74 歲	75-79 歲	80-84 歲	85-89 歲	90-94 歲	95-99 歲	100歲 以上
314	269	281	273	324	253	230	119	72	50	21	1	-
151	105	123	126	165	108	104	51	26	15	7	-	-
163	164	158	147	159	145	126	68	46	35	14	1	-
194	183	230	238	254	237	166	113	103	53	14	1	1
95	90	115	110	126	112	75	50	41	19	4	-	-
99	93	115	128	128	125	91	63	62	34	10	1	1
273	250	202	191	227	224	210	105	77	30	10	-	-
137	123	100	91	113	94	104	56	34	12	5	-	-
136	127	102	100	114	130	106	49	43	18	5	-	-
222	169	141	168	168	219	187	86	47	9	11	1	-
90	83	73	72	68	93	85	36	24	2	8	1	-
132	86	68	96	100	126	102	50	23	7	3	-	-
885	860	684	566	453	416	351	161	108	48	23	6	-
387	395	320	242	180	186	146	60	40	15	8	3	-
498	465	364	324	273	230	205	101	68	33	15	3	-
254	231	204	185	182	230	156	73	66	20	12	5	1
121	108	91	75	75	108	67	40	27	9	3	2	-
133	123	113	110	107	122	89	33	39	11	9	3	1
315	314	395	377	360	368	258	138	118	46	11	2	1
165	139	194	172	155	170	123	58	55	15	5	1	-
150	175	201	205	205	198	135	80	63	31	6	1	1
360	326	289	252	282	314	281	106	84	27	17	4	-
167	145	130	126	119	137	113	50	35	8	9	1	-
193	181	159	126	163	177	168	56	49	19	8	3	-
298	189	147	123	121	113	78	43	35	15	6	1	1
133	98	68	66	61	48	39	20	11	4	1	1	-
165	91	79	57	60	65	39	23	24	11	5	-	1

表 2-3 現住人口

年底及里別	性別	總計	0-4 歲	5-9 歲	10-14 歲	15-19 歲	20-24 歲	25-29 歲	30-34 歲	35-39 歲
瑞南里	計	5,475	202	325	338	251	317	330	324	370
	男	2,722	108	178	186	124	161	169	184	174
	女	2,753	94	147	152	127	156	161	140	196
瑞豐里	計	3,157	76	164	222	196	196	200	164	168
	男	1,545	47	87	108	111	114	101	88	78
	女	1,612	29	77	114	85	82	99	76	90
瑞祥里	計	5,366	161	315	377	300	333	380	326	334
	男	2,568	77	160	198	151	176	194	176	166
	女	2,798	84	155	179	149	157	186	150	168
瑞東里	計	2,634	70	124	173	138	154	144	136	166
	男	1,259	39	63	80	67	77	74	63	89
	女	1,375	31	61	93	71	77	70	73	77
瑞和里	計	2,125	54	108	130	116	154	121	109	131
	男	1,068	26	60	62	65	91	64	58	64
	女	1,057	28	48	68	51	63	57	51	67
瑞平里	計	4,050	110	229	236	216	237	256	232	255
	男	1,958	57	125	123	112	117	141	117	136
	女	2,092	53	104	113	104	120	115	115	119
瑞隆里	計	3,890	99	160	172	178	267	240	255	245
	男	1,885	41	77	87	89	141	123	133	128
	女	2,005	58	83	85	89	126	117	122	117
瑞北里	計	3,500	101	96	70	131	202	226	253	278
	男	1,689	48	54	35	78	98	112	132	134
	女	1,811	53	42	35	53	104	114	121	144
瑞西里	計	2,740	44	64	81	124	126	158	148	187
	男	1,378	21	38	37	65	74	83	77	103
	女	1,362	23	26	44	59	52	75	71	84

之年齡分配(續6)

單位：人

40-44 歲	45-49 歲	50-54 歲	55-59 歲	60-64 歲	65-69 歲	70-74 歲	75-79 歲	80-84 歲	85-89 歲	90-94 歲	95-99 歲	100歲 以上
520	429	416	382	343	313	277	142	115	59	18	3	1
225	230	208	200	158	143	121	60	55	26	10	2	-
295	199	208	182	185	170	156	82	60	33	8	1	1
267	302	275	222	173	190	138	83	73	35	10	3	-
115	144	130	113	85	75	67	39	24	13	6	-	-
152	158	145	109	88	115	71	44	49	22	4	3	-
416	420	411	377	399	309	243	131	79	36	12	5	2
184	185	196	162	185	138	100	62	37	14	3	3	1
232	235	215	215	214	171	143	69	42	22	9	2	1
206	235	252	184	148	136	140	113	87	19	7	1	1
97	110	130	96	75	61	53	43	32	8	1	1	-
109	125	122	88	73	75	87	70	55	11	6	-	1
173	192	199	142	113	93	112	81	71	20	4	2	-
91	88	102	87	62	40	40	27	33	6	2	-	-
82	104	97	55	51	53	72	54	38	14	2	2	-
338	358	280	294	287	255	207	119	85	40	14	2	-
145	172	129	134	149	105	87	45	40	17	7	-	-
193	186	151	160	138	150	120	74	45	23	7	2	-
309	363	313	307	245	226	241	-	91	43	4	1	-
144	180	159	143	116	97	102	60	44	18	3	-	-
165	183	154	164	129	129	139	71	47	25	1	1	-
338	320	265	267	253	266	199	130	64	29	9	3	-
177	143	129	136	106	124	74	55	36	12	4	2	-
161	177	136	131	147	142	125	75	28	17	5	1	-
260	262	218	190	184	198	197	127	104	47	18	3	-
133	139	110	93	84	92	94	59	46	18	11	1	-
127	123	108	97	100	106	103	68	58	29	7	2	-

表 2-3 現住人口

年底及里別	性別	總計	0-4 歲	5-9 歲	10-14 歲	15-19 歲	20-24 歲	25-29 歲	30-34 歲	35-39 歲
瑞崗里	計	2,677	67	82	49	86	149	202	162	162
	男	1,308	33	44	29	43	69	105	73	85
	女	1,369	34	38	20	43	80	97	89	77
瑞興里	計	2,743	59	90	87	125	148	180	164	191
	男	1,336	29	51	58	67	81	93	76	108
	女	1,407	30	39	29	58	67	87	88	83
瑞誠里	計	2,765	64	88	77	98	155	190	216	189
	男	1,361	32	47	35	56	76	109	113	104
	女	1,404	32	41	42	42	79	81	103	85
瑞文里	計	2,578	68	63	70	122	156	180	162	169
	男	1,268	41	36	38	65	70	91	84	79
	女	1,310	27	27	32	57	86	89	78	90
瑞華里	計	4,823	127	178	112	218	337	363	324	298
	男	2,311	72	96	58	104	175	188	164	147
	女	2,512	55	82	54	114	162	175	160	151
瑞昌里	計	3,462	118	136	99	155	171	190	239	285
	男	1,635	64	65	48	75	89	107	111	134
	女	1,827	54	71	51	80	82	83	128	151

之年齡分配(續完)

單位：人

40-44 歲	45-49 歲	50-54 歲	55-59 歲	60-64 歲	65-69 歲	70-74 歲	75-79 歲	80-84 歲	85-89 歲	90-94 歲	95-99 歲	100歲 以上
223	225	191	208	239	215	198	104	73	28	13	1	-
140	104	108	83	117	94	85	51	29	10	5	1	-
83	121	83	125	122	121	113	53	44	18	8	-	-
230	233	216	187	213	223	173	101	76	34	10	1	2
124	118	106	89	87	92	65	42	39	9	1	-	1
106	115	110	98	126	131	108	59	37	25	9	1	1
260	231	232	225	202	239	145	75	42	25	9	3	-
130	114	117	95	89	110	60	37	23	6	7	1	-
130	117	115	130	113	129	85	38	19	19	2	2	-
250	239	196	193	186	224	154	67	46	20	12	-	1
130	122	93	91	82	103	68	39	20	12	4	-	-
120	117	103	102	104	121	86	28	26	8	8	-	1
385	387	421	412	358	352	249	147	106	36	11	1	1
198	185	184	185	156	150	122	63	42	15	6	1	-
187	202	237	227	202	202	127	84	64	21	5	-	1
386	361	282	221	224	213	204	94	55	19	8	1	1
169	173	131	95	111	96	82	45	30	6	3	1	-
217	188	151	126	113	117	122	49	25	13	5	-	1

表 2-4 現住人口

年底及里別	年齡分配			
	0-14歲 (人)	比率 (%)	15-64歲 (人)	比率 (%)
民國101年 2012	25,875	13.18	147,515	75.17
民國102年 2013	24,984	12.82	145,953	74.91
民國103年 2014	24,109	12.43	144,749	74.63
民國104年 2015	22,936	11.91	143,259	74.38
民國105年 2016	22,223	11.62	140,997	73.72
民國106年 2017	21,561	11.36	138,749	73.09
民國107年 2018	20,884	11.09	136,441	72.44
民國108年 2019	20,443	10.90	134,553	71.75
民國109年 2020	19,791	10.65	132,021	71.04
民國110年 2021	18,910	10.34	128,600	70.35
民國111年 2022	18,090	10.03	125,765	69.76
草衙里	987	9.51	7,679	74.02
明孝里	252	9.76	1,810	70.07
明正里	540	9.58	4,066	72.17
明義里	270	10.66	1,764	69.64
仁愛里	111	8.02	942	68.06
德昌里	147	7.21	1,427	69.99
平等里	241	7.67	2,258	71.87
平昌里	72	10.51	480	70.07
明禮里	131	8.24	1,087	68.36
信義里	95	6.41	1,065	71.81
信德里	164	6.82	1,732	72.05
明道里	73	6.38	778	68.01
興化里	42	6.07	481	69.51
興仁里	46	6.36	503	69.57
前鎮里	72	5.33	957	70.78
鎮東里	77	4.53	1,187	69.82
鎮榮里	158	7.31	1,481	68.53
鎮昌里	165	7.82	1,474	69.82
鎮海里	317	7.30	3,109	71.62
鎮陽里	51	5.32	633	66.08

資料來源：高雄市政府民政局。

之年齡結構

年齡分配		扶老比 (%)	扶幼比 (%)	扶養比 (%)	老化 指數
65歲以上 (人)	比率 (%)				
22,856	11.65	15.49	17.54	33.03	88.33
23,898	12.27	16.37	17.12	33.49	95.65
25,094	12.94	17.34	16.66	33.99	104.09
26,398	13.71	18.43	16.01	34.44	115.09
28,042	14.66	19.89	15.76	35.65	126.18
29,529	15.55	21.28	15.54	36.82	136.96
31,015	16.47	22.73	15.31	38.04	148.51
32,528	17.35	24.17	15.19	39.37	159.12
34,016	18.31	25.77	14.99	40.76	171.88
35,295	19.31	27.45	14.70	42.15	186.65
36,427	20.21	28.96	14.38	43.35	201.37
1,708	16.46	22.24	12.85	35.10	173.05
521	20.17	28.78	13.92	42.71	206.75
1,028	18.25	25.28	13.28	38.56	190.37
499	19.70	28.29	15.31	43.59	184.81
331	23.92	35.14	11.78	46.92	298.20
465	22.81	32.59	10.30	42.89	316.33
643	20.46	28.48	10.67	39.15	266.80
133	19.42	27.71	15.00	42.71	184.72
372	23.40	34.22	12.05	46.27	283.97
323	21.78	30.33	8.92	39.25	340.00
508	21.13	29.33	9.47	38.80	309.76
293	25.61	37.66	9.38	47.04	401.37
169	24.42	35.14	8.73	43.87	402.38
174	24.07	34.59	9.15	43.74	378.26
323	23.89	33.75	7.52	41.27	448.61
436	25.65	36.73	6.49	43.22	566.23
522	24.16	35.25	10.67	45.91	330.38
472	22.36	32.02	11.19	43.22	286.06
915	21.08	29.43	10.20	39.63	288.64
274	28.60	43.29	8.06	51.34	537.25

表 2-4 現住人口

年底及里別	年齡分配			
	0-14歲 (人)	比率 (%)	15-64歲 (人)	比率 (%)
興邦里	304	9.59	2,384	75.21
鎮中里	57	6.59	604	69.83
鎮北里	42	3.67	823	72.00
忠純里	465	8.14	3,888	68.02
忠誠里	186	8.72	1,443	67.65
西山里	218	6.34	2,294	66.76
民權里	535	12.16	2,931	66.61
建隆里	117	8.35	972	69.38
振興里	185	7.31	1,849	73.05
良和里	212	7.14	2,025	68.23
西甲里	155	7.01	1,538	69.56
盛興里	208	7.32	1,950	68.66
盛豐里	250	7.72	2,217	68.47
興中里	248	7.69	2,258	70.06
興東里	784	12.10	4,516	69.70
忠孝里	364	10.05	2,513	69.36
復國里	221	7.91	1,886	67.48
竹內里	349	11.66	1,989	66.43
竹東里	231	9.90	1,542	66.10
竹南里	1,383	16.79	5,743	69.71
竹北里	308	10.88	1,961	69.24
竹西里	467	10.47	3,053	68.42
竹中里	450	11.73	2,553	66.55
瑞竹里	405	16.90	1,699	70.91
瑞南里	865	15.80	3,682	67.25
瑞豐里	462	14.63	2,163	68.51
瑞祥里	853	15.90	3,696	68.88
瑞東里	367	13.93	1,763	66.93
瑞和里	292	13.74	1,450	68.24
瑞平里	575	14.20	2,753	67.98
瑞隆里	431	11.08	2,722	69.97

之年齡結構(續1)

年齡分配		扶老比 (%)	扶幼比 (%)	扶養比 (%)	老化 指數
65歲以上 (人)	比率 (%)				
482	15.21	20.22	12.75	32.97	158.55
204	23.58	33.77	9.44	43.21	357.89
278	24.32	33.78	5.10	38.88	661.90
1,363	23.85	35.06	11.96	47.02	293.12
504	23.63	34.93	12.89	47.82	270.97
924	26.89	40.28	9.50	49.78	423.85
934	21.23	31.87	18.25	50.12	174.58
312	22.27	32.10	12.04	44.14	266.67
497	19.64	26.88	10.01	36.88	268.65
731	24.63	36.10	10.47	46.57	344.81
518	23.43	33.68	10.08	43.76	334.19
682	24.01	34.97	10.67	45.64	327.88
771	23.81	34.78	11.28	46.05	308.40
717	22.25	31.75	10.98	42.74	289.11
1,179	18.20	26.11	17.36	43.47	150.38
746	20.59	29.69	14.48	44.17	204.95
688	24.62	36.48	11.72	48.20	311.31
656	21.91	32.98	17.55	50.53	187.97
560	24.00	36.32	14.98	51.30	242.42
1,113	13.51	19.38	24.08	43.46	80.48
563	19.88	28.71	15.71	44.42	182.79
942	21.11	30.85	15.30	46.15	201.71
833	21.72	32.63	17.63	50.25	185.11
292	12.19	17.19	23.84	41.02	72.10
928	16.95	25.20	23.49	48.70	107.28
532	16.85	24.60	21.36	45.95	115.15
817	15.23	22.10	23.08	45.18	95.78
504	19.13	28.59	20.82	49.40	137.33
383	18.02	26.41	20.14	46.55	131.16
722	17.83	26.23	20.89	47.11	125.57
737	18.95	27.08	15.83	42.91	171.00

表 2-4 現住人口

年底及里別	年齡分配			
	0-14歲 (人)	比率 (%)	15-64歲 (人)	比率 (%)
瑞北里	267	7.63	2,533	72.37
瑞西里	189	6.90	1,857	67.77
瑞崗里	198	7.40	1,847	69.00
瑞興里	236	8.60	1,887	68.79
瑞誠里	229	8.28	1,998	72.26
瑞文里	201	7.80	1,853	71.88
瑞華里	417	8.65	3,503	72.63
瑞昌里	353	10.20	2,514	72.62

之年齡結構(續完)

年齡分配		扶老比 (%)	扶幼比 (%)	扶養比 (%)	老化 指數
65歲以上 (人)	比率 (%)				
700	20.00	27.64	10.54	38.18	262.17
694	25.33	37.37	10.18	47.55	367.20
632	23.61	34.22	10.72	44.94	319.19
620	22.60	32.86	12.51	45.36	262.71
538	19.46	26.93	11.46	38.39	234.93
524	20.33	28.28	10.85	39.13	260.70
903	18.72	25.78	11.90	37.68	216.55
595	17.19	23.67	14.04	37.71	168.56

表 2-5 15歲以上現住人口之

年底及年齡組別	性別	總計	識字者				
			合計	博士		碩士	
				畢業	肄業	畢業	肄業
民國101年 2012	計	196,246	170,371	437	273	5,988	2,371
	男	97,221	83,904	323	197	3,791	1,365
	女	99,025	86,467	114	76	2,197	1,006
民國102年 2013	計	169,851	167,356	491	282	6,389	2,386
	男	83,424	83,205	360	197	4,006	1,364
	女	86,427	84,151	131	85	2,383	1,022
民國103年 2014	計	169,843	167,470	528	291	6,825	2,369
	男	83,322	83,111	386	199	4,270	1,329
	女	86,521	84,359	142	92	2,555	1,040
民國104年 2015	計	169,657	167,426	559	315	7,180	2,438
	男	83,065	82,872	406	222	4,437	1,353
	女	86,592	84,554	153	93	2,743	1,085
民國105年 2016	計	169,039	166,934	574	319	7,562	2,459
	男	82,629	82,453	415	227	4,663	1,340
	女	86,410	84,481	159	92	2,899	1,119
民國106年 2017	計	168,278	166,307	596	331	7,858	2,538
	男	82,153	81,995	431	233	4,824	1,381
	女	86,125	84,312	165	98	3,034	1,157
民國107年 2018	計	167,456	165,606	620	333	8,153	2,540
	男	81,682	81,533	443	232	5,006	1,365
	女	85,774	84,073	177	101	3,147	1,175
民國108年 2019	計	167,081	165,373	645	342	8,571	2,560
	男	81,392	81,260	462	235	5,255	1,396
	女	85,689	84,113	183	107	3,316	1,164

資料來源：高雄市政府民政局。

教育程度－按年齡別分

單位：人

識字者					
大學 (含獨立學院)		專科			
		二、三年制		五年制後二年	
畢業	肄業	畢業	肄業	畢業	肄業
27,039	10,010	9,708	1,720	8,629	520
13,333	5,348	4,736	1,016	4,848	312
13,706	4,662	4,972	704	3,781	208
28,037	10,261	9,628	1,671	8,464	512
13,779	5,387	4,713	961	4,750	310
14,258	4,874	4,915	710	3,714	202
29,218	10,327	9,585	1,692	8,414	495
14,292	5,432	4,719	972	4,681	299
14,926	4,895	4,866	720	3,733	196
30,337	10,266	9,535	1,689	8,402	483
14,757	5,431	4,724	974	4,644	295
15,580	4,835	4,811	715	3,758	188
31,401	10,293	9,490	1,685	8,282	491
15,219	5,401	4,710	984	4,590	299
16,182	4,892	4,780	701	3,692	192
32,462	10,067	9,510	1,658	8,225	483
15,701	5,296	4,710	969	4,525	296
16,761	4,771	4,800	689	3,700	187
33,373	10,032	9,477	1,616	8,158	466
16,123	5,311	4,710	946	4,467	293
17,250	4,721	4,767	670	3,691	173
34,614	9,948	9,431	1,565	8,080	459
16,615	5,290	4,706	914	4,412	281
17,999	4,658	4,725	651	3,668	178

表 2-5 15歲以上現住人口之

年底及年齡組別	性別	識字者				
		高級中等				
		普通教育(高中)		職業教育(高職)		
		畢業	肄業	畢業	肄業	五專前三年肄業
民國101年 2012	計	7,730	3,850	35,443	7,977	974
	男	3,931	2,067	17,911	4,668	251
	女	3,799	1,783	17,532	3,309	723
民國102年 2013	計	7,498	3,862	35,290	7,824	989
	男	3,814	2,058	17,859	4,600	243
	女	3,684	1,804	17,431	3,224	746
民國103年 2014	計	7,462	3,747	35,160	7,604	966
	男	3,761	1,966	17,750	4,524	245
	女	3,701	1,781	17,410	3,080	721
民國104年 2015	計	7,373	3,730	35,039	7,447	955
	男	3,677	1,959	17,659	4,466	246
	女	3,696	1,771	17,380	2,981	709
民國105年 2016	計	7,296	3,711	34,834	7,294	902
	男	3,621	1,953	17,518	4,377	232
	女	3,675	1,758	17,316	2,917	670
民國106年 2017	計	7,196	3,713	34,545	7,063	898
	男	3,558	1,958	17,349	4,304	226
	女	3,638	1,755	17,196	2,759	672
民國107年 2018	計	7,218	3,555	34,422	6,742	884
	男	3,573	1,860	17,259	4,106	226
	女	3,645	1,695	17,163	2,636	658
民國108年 2019	計	7,196	3,483	34,316	6,427	848
	男	3,513	1,831	17,204	3,892	210
	女	3,683	1,652	17,112	2,535	638

教育程度－按年齡別分(續1)

單位：人

識字者								不識 字者
國(初)中		初職		小學		自修		
畢業	肄業	畢業	肄業	畢業	肄業			
16,803	2,900	348	70	21,124	3,463	369	2,625	
8,526	1,572	198	46	8,254	878	98	235	
8,277	1,328	150	24	12,870	2,585	271	2,390	
16,529	2,650	345	67	20,524	3,320	337	2,495	
8,326	1,438	192	43	7,901	817	87	219	
8,203	1,212	153	24	12,623	2,503	250	2,276	
16,256	2,666	337	64	19,926	3,221	317	2,373	
8,132	1,457	185	40	7,590	805	77	211	
8,124	1,209	152	24	12,336	2,416	240	2,162	
15,964	2,663	327	66	19,199	3,153	306	2,231	
7,937	1,429	176	41	7,197	773	69	193	
8,027	1,234	151	25	12,002	2,380	237	2,038	
15,683	2,460	317	62	18,564	2,974	281	2,105	
7,728	1,326	166	40	6,869	713	62	176	
7,955	1,134	151	22	11,695	2,261	219	1,929	
15,363	2,414	310	60	17,942	2,815	260	1,971	
7,511	1,298	161	39	6,517	656	52	158	
7,852	1,116	149	21	11,425	2,159	208	1,813	
15,094	2,328	295	58	17,359	2,648	235	1,850	
7,330	1,230	153	38	6,207	609	46	149	
7,764	1,098	142	20	11,152	2,039	189	1,701	
14,833	2,232	288	55	16,723	2,539	218	1,708	
7,171	1,184	146	35	5,887	583	38	132	
7,662	1,048	142	20	10,836	1,956	180	1,576	

表 2-5 15歲以上現住人口之

年底及年齡組別	性別	總計	識字者				
			合計	博士		碩士	
				畢業	肄業	畢業	肄業
民國109年 2020	計	166,037	164,432	649	357	8,818	2,647
	男	80,739	80,618	465	246	5,382	1,453
	女	85,298	83,814	184	111	3,436	1,194
民國110年 2021	計	163,985	162,406	636	358	8,931	2,756
	男	79,689	79,572	454	257	5,438	1,480
	女	84,206	82,834	182	101	3,493	1,276
民國111年 2022	計	162,192	160,803	662	364	9,106	2,770
	男	78,777	78,672	460	253	5,515	1,500
	女	83,415	82,131	202	111	3,591	1,270
	男女	3,955	3,955	-	-	-	-
	男女	3,630	3,630	-	-	-	-
20 ~ 24 歲	計	9,783	9,783	-	6	80	491
	男	5,051	5,051	-	3	48	274
	女	4,732	4,732	-	3	32	217
25 ~ 29 歲	計	11,690	11,690	2	29	1,037	614
	男	6,024	6,024	1	18	623	351
	女	5,666	5,666	1	11	414	263
30 ~ 34 歲	計	11,350	11,350	21	36	1,393	368
	男	5,875	5,875	12	25	825	188
	女	5,475	5,475	9	11	568	180
35 ~ 39 歲	計	12,325	12,323	75	59	1,503	285
	男	6,248	6,248	54	44	919	153
	女	6,077	6,075	21	15	584	132
40 ~ 44 歲	計	15,524	15,519	100	72	1,501	347
	男	7,709	7,707	68	49	905	189
	女	7,815	7,812	32	23	596	158
45 ~ 49 歲	計	15,200	15,185	113	63	1,187	263
	男	7,401	7,398	72	41	673	128
	女	7,799	7,787	41	22	514	135
50 ~ 54 歲	計	14,572	14,561	104	55	977	180
	男	7,162	7,160	72	43	563	89
	女	7,410	7,401	32	12	414	91

教育程度－按年齡別分(續2)

單位：人

識字者					
大學 (含獨立學院)		專科			
		二、三年制		五年制後二年	
畢業	肄業	畢業	肄業	畢業	肄業
35,368	9,939	9,287	1,550	8,023	461
16,948	5,321	4,607	897	4,372	280
18,420	4,618	4,680	653	3,651	181
35,716	9,863	9,128	1,513	7,835	448
17,061	5,349	4,512	887	4,295	277
18,655	4,514	4,616	626	3,540	171
36,400	9,554	8,988	1,482	7,769	434
17,423	5,201	4,429	865	4,231	262
18,977	4,353	4,559	617	3,538	172
-	951	-	27	-	2
-	877	-	14	-	13
2,403	4,325	174	133	333	17
1,038	2,314	108	80	78	3
1,365	2,011	66	53	255	14
6,305	1,113	247	126	182	12
2,831	655	184	87	44	5
3,474	458	63	39	138	7
6,020	768	236	124	122	8
2,797	470	152	86	25	4
3,223	298	84	38	97	4
5,432	477	659	223	233	8
2,425	296	329	145	73	3
3,007	181	330	78	160	5
4,861	371	1,624	317	542	100
2,219	214	637	176	239	58
2,642	157	987	141	303	42
3,279	153	1,934	175	1,112	52
1,601	75	761	91	558	33
1,678	78	1,173	84	554	19
2,350	137	1,455	125	1,217	62
1,115	58	687	65	660	39
1,235	79	768	60	557	23

表 2-5 15歲以上現住人口之

年底及年齡組別	性別	識字者				
		高級中等				
		普通教育(高中)		職業教育(高職)		
		畢業	肄業	畢業	肄業	五專前三年肄業
民國109年 2020	計	7,052	3,418	34,146	6,156	820
	男	3,407	1,796	17,063	3,740	196
民國110年 2021	女	3,645	1,622	17,083	2,416	624
	計	6,883	3,299	33,722	5,985	825
民國111年 2022	男	3,306	1,793	16,837	3,623	209
	女	3,577	1,506	16,885	2,362	616
20 ~ 24 歲	計	6,746	3,281	33,346	5,906	781
	男	3,201	1,766	16,631	3,587	198
25 ~ 29 歲	女	3,545	1,515	16,715	2,319	583
	男	42	1,194	135	1,174	116
30 ~ 34 歲	女	30	1,042	91	886	419
	計	131	66	1,026	425	103
35 ~ 39 歲	男	66	39	658	280	23
	女	65	27	368	145	80
40 ~ 44 歲	計	105	55	1,270	438	46
	男	61	33	775	281	18
45 ~ 49 歲	女	44	22	495	157	28
	計	116	36	1,435	430	38
50 ~ 54 歲	男	65	14	811	270	10
	女	51	22	624	160	28
55 ~ 59 歲	計	221	132	1,995	531	29
	男	85	73	1,111	332	12
60 ~ 64 歲	女	136	59	884	199	17
	計	385	111	3,721	482	15
65 ~ 69 歲	男	156	46	1,981	309	9
	女	229	65	1,740	173	6
70 ~ 74 歲	計	609	90	4,402	323	6
	男	261	54	2,060	233	4
75 ~ 79 歲	女	348	36	2,342	90	2
	計	766	102	4,923	315	3
80 ~ 84 歲	男	356	62	2,233	207	2
	女	410	40	2,690	108	1

教育程度—按年齡別分(續3)

單位：人

識字者							不識 字者
國(初)中		初職		小學		自修	
畢業	肄業	畢業	肄業	畢業	肄業		
14,557	2,115	273	51	16,114	2,421	310	1,605
6,982	1,130	134	32	5,587	543	37	121
7,575	985	139	19	10,527	1,878	173	1,484
14,228	2,097	265	47	15,383	2,289	199	1,489
6,789	1,077	126	29	5,238	504	31	117
7,439	1,020	139	18	10,145	1,785	168	1,372
13,894	2,054	248	47	14,678	2,109	184	1,389
6,610	1,075	114	29	4,869	426	27	105
7,284	979	134	18	9,809	1,683	157	1,284
23	232	-	-	1	58	-	-
13	183	-	-	1	61	-	-
53	12	-	-	1	3	1	-
31	6	-	-	1	1	-	-
22	6	-	-	-	2	1	-
92	12	-	-	3	2	-	-
47	8	-	-	1	1	-	-
45	4	-	-	2	1	-	-
171	18	-	-	4	6	-	-
111	8	-	-	-	2	-	-
60	10	-	-	4	4	-	-
327	70	-	-	40	23	1	2
156	33	-	-	1	4	-	-
171	37	-	-	39	19	1	2
706	118	-	-	97	47	2	5
373	63	-	-	14	2	-	2
333	55	-	-	83	45	2	3
1,135	157	-	-	85	44	3	15
631	92	-	-	18	11	1	3
504	65	-	-	67	33	2	12
1,490	147	-	-	115	36	2	11
782	92	-	-	25	10	-	-
708	55	-	-	90	26	2	9

表 2-5 15歲以上現住人口之

年底及年齡組別	性別	總計	識字者				
			合計	博士		碩士	
				畢業	肄業	畢業	肄業
55 ~ 59 歲	計	14,073	14,060	108	21	651	102
	男	6,790	6,786	74	13	407	55
	女	7,283	7,274	34	8	244	47
60 ~ 64 歲	計	13,663	13,633	65	19	392	60
	男	6,479	6,472	52	15	256	32
	女	7,184	7,161	13	4	136	28
65 歲以上	計	36,427	35,114	74	4	385	60
	男	16,083	15,996	55	2	296	41
	女	20,344	19,118	19	2	89	19

教育程度－按年齡別分(續4)

單位：人

識字者					
大學 (含獨立學院)		專科			
		二、三年制		五年制後二年	
畢業	肄業	畢業	肄業	畢業	肄業
1,706	125	978	80	1,204	49
825	42	513	32	689	34
881	83	465	48	515	15
1,344	103	623	57	1,070	53
723	48	364	28	677	37
621	55	259	29	393	16
2,700	154	1,058	81	1,754	58
1,849	78	694	48	1,188	44
851	76	364	33	566	14

表 2-5 15歲以上現住人口之

年底及年齡組別	性別	識字者				
		高級中等				
		普通教育(高中)		職業教育(高職)		
		畢業	肄業	畢業	肄業	五專前三年肄業
55 ~ 59 歲	計	838	117	4,905	309	1
	男	382	69	2,189	183	1
	女	456	48	2,716	126	-
60 ~ 64 歲	計	1,021	121	3,918	265	2
	男	455	67	1,800	136	1
	女	566	54	2,118	129	1
65 歲以上	計	2,482	215	5,525	328	3
	男	1,272	115	2,878	182	2
	女	1,210	100	2,647	146	1

教育程度－按年齡別分(續完)

單位：人

識字者							不識 字者
國(初)中		初職		小學		自修	
畢業	肄業	畢業	肄業	畢業	肄業		
2,268	186	-	-	363	49	-	13
1,069	108	-	-	86	15	-	4
1,199	78	-	-	277	34	-	9
3,017	212	2	-	1,190	92	7	30
1,372	90	-	-	300	19	-	7
1,645	122	2	-	890	73	7	23
4,599	707	246	47	12,778	1,688	168	1,313
2,015	343	114	29	4,422	303	26	87
2,584	364	132	18	8,356	1,385	142	1,226

表 2-6 現住人口之婚姻

年底別及年齡組別	總計			未婚		
	計	男	女	計	男	女
民國101年 2012	233,771	95,087	138,684	87,655	46,553	41,102
民國102年 2013	232,005	94,170	137,835	86,330	45,783	40,547
民國103年 2014	230,953	93,607	137,346	85,270	45,249	40,021
民國104年 2015	229,206	92,728	136,478	84,019	44,556	39,463
民國105年 2016	191,262	94,083	97,179	82,943	43,974	38,969
民國106年 2017	189,839	93,276	96,563	81,977	43,486	38,491
民國107年 2018	188,340	92,530	95,810	80,792	42,891	37,901
民國108年 2019	187,524	91,948	95,576	79,994	42,457	37,537
民國109年 2020	185,828	90,961	94,867	78,815	41,786	37,029
民國110年 2021	182,805	89,501	93,304	77,069	40,995	36,074
民國111年 2022	180,282	88,167	92,115	75,452	40,213	35,239
未滿15歲	18,090	9,390	8,700	18,090	9,390	8,700
15 ~ 19 歲	7,585	3,955	3,630	7,576	3,954	3,622
20 ~ 24 歲	9,783	5,051	4,732	9,482	4,960	4,522
25 ~ 29 歲	11,690	6,024	5,666	10,080	5,389	4,691
30 ~ 34 歲	11,350	5,875	5,475	7,298	4,178	3,120
35 ~ 39 歲	12,325	6,248	6,077	5,498	3,159	2,339
40 ~ 44 歲	15,524	7,709	7,815	5,268	3,001	2,267
45 ~ 49 歲	15,200	7,401	7,799	4,220	2,236	1,984
50 ~ 54 歲	14,572	7,162	7,410	3,132	1,615	1,517
55 ~ 59 歲	14,073	6,790	7,283	2,022	1,020	1,002
60 ~ 64 歲	13,663	6,479	7,184	1,349	704	645
65 ~ 69 歲	13,029	5,947	7,082	789	376	413
70 ~ 74 歲	10,653	4,712	5,941	407	144	263
75 ~ 79 歲	5,761	2,566	3,195	130	53	77
80 ~ 84 歲	4,187	1,763	2,424	69	21	48
85 ~ 89 歲	1,876	693	1,183	19	7	12
90 ~ 94 歲	738	319	419	16	5	11
95 ~ 99 歲	175	91	84	8	4	4
100歲以上	29	11	18	1	-	1

備註：自108年5月24日起同性婚姻合法化，「有偶」、「離婚/終止結婚」及「喪偶」項下分列「不同性別」及「相同性別」統計資料。

資料來源:高雄市政府民政局。

狀況－按年齡別分

單位：人

有偶								
合計			不同性別			相同性別		
計	男	女	計	男	女	計	男	女
82,583	41,460	41,123	82,583	41,460	41,123	-	-	-
81,955	41,165	40,790	81,955	41,165	40,790	-	-	-
81,699	41,016	40,683	81,699	41,016	40,683	-	-	-
81,169	40,734	40,435	81,169	40,734	40,435	-	-	-
80,445	40,349	40,096	80,445	40,349	40,096	-	-	-
79,716	39,966	39,750	79,716	39,966	39,750	-	-	-
79,091	39,684	39,407	79,091	39,684	39,407	-	-	-
78,668	39,450	39,218	78,618	39,435	39,183	50	15	35
77,931	39,089	38,842	77,844	39,071	38,773	87	18	69
76,548	38,397	38,151	76,443	38,369	38,074	105	28	77
75,454	37,845	37,609	75,323	37,810	37,513	131	35	96
-	-	-	-	-	-	-	-	-
8	1	7	8	1	7	-	-	-
243	76	167	236	73	163	7	3	4
1,361	545	816	1,341	541	800	20	4	16
3,559	1,495	2,064	3,526	1,488	2,038	33	7	26
5,887	2,706	3,181	5,861	2,701	3,160	26	5	21
8,329	3,920	4,409	8,303	3,913	4,390	26	7	19
8,310	3,974	4,336	8,300	3,970	4,330	10	4	6
8,463	4,199	4,264	8,458	4,195	4,263	5	4	1
8,714	4,338	4,376	8,712	4,338	4,374	2	-	2
8,936	4,493	4,443	8,934	4,492	4,442	2	1	1
8,761	4,519	4,242	8,761	4,519	4,242	-	-	-
6,786	3,685	3,101	6,786	3,685	3,101	-	-	-
3,338	2,018	1,320	3,338	2,018	1,320	-	-	-
1,941	1,276	665	1,941	1,276	665	-	-	-
581	404	177	581	404	177	-	-	-
194	156	38	194	156	38	-	-	-
43	41	2	43	41	2	-	-	-
6	6	-	6	6	-	-	-	-

表 2-6 現住人口之婚姻

年底別及年齡組別	離婚/終止結婚								
	合計			不同性別			相同性別		
	計	男	女	計	男	女	計	男	女
民國101年 2012	14,999	7,074	7,925	14,999	7,074	7,925	-	-	-
民國102年 2013	15,333	7,222	8,111	15,333	7,222	8,111	-	-	-
民國103年 2014	15,626	7,342	8,284	15,626	7,342	8,284	-	-	-
民國104年 2015	15,846	7,438	8,408	15,846	7,438	8,408	-	-	-
民國105年 2016	16,192	7,575	8,617	16,192	7,575	8,617	-	-	-
民國106年 2017	16,355	7,637	8,718	16,355	7,637	8,718	-	-	-
民國107年 2018	16,611	7,773	8,838	16,611	7,773	8,838	-	-	-
民國108年 2019	16,871	7,840	9,031	16,869	7,839	9,030	2	1	1
民國109年 2020	16,959	7,866	9,093	16,950	7,864	9,086	9	2	7
民國110年 2021	17,036	7,909	9,127	17,020	7,906	9,114	16	3	13
民國111年 2022	17,138	7,918	9,220	17,109	7,911	9,198	29	7	22
未滿15歲	-	-	-	-	-	-	-	-	-
15 ~ 19 歲	1	-	1	1	-	1	-	-	-
20 ~ 24 歲	58	15	43	56	14	42	2	1	1
25 ~ 29 歲	245	90	155	234	88	146	11	2	9
30 ~ 34 歲	488	202	286	480	200	280	8	2	6
35 ~ 39 歲	906	379	527	900	377	523	6	2	4
40 ~ 44 歲	1,816	773	1,043	1,815	773	1,042	1	-	1
45 ~ 49 歲	2,452	1,156	1,296	2,451	1,156	1,295	1	-	1
50 ~ 54 歲	2,636	1,298	1,338	2,636	1,298	1,338	-	-	-
55 ~ 59 歲	2,699	1,315	1,384	2,699	1,315	1,384	-	-	-
60 ~ 64 歲	2,329	1,121	1,208	2,329	1,121	1,208	-	-	-
65 ~ 69 歲	1,772	786	986	1,772	786	986	-	-	-
70 ~ 74 歲	1,101	492	609	1,101	492	609	-	-	-
75 ~ 79 歲	379	187	192	379	187	192	-	-	-
80 ~ 84 歲	173	67	106	173	67	106	-	-	-
85 ~ 89 歲	59	23	36	59	23	36	-	-	-
90 ~ 94 歲	22	12	10	22	12	10	-	-	-
95 ~ 99 歲	2	2	-	2	2	-	-	-	-
100歲以上	-	-	-	-	-	-	-	-	-

備註：自108年5月24日起同性婚姻合法化，「有偶」、「離婚/終止結婚」及「喪偶」項下分列「不同性別」及「相同性別」統計資料。

資料來源：高雄市政府民政局。

狀況－按年齡別分(續)

單位：人

喪偶								
合計			不同性別			相同性別		
計	男	女	計	男	女	計	男	女
11,009	2,134	8,875	11,009	2,134	8,875	-	-	-
11,217	2,140	9,077	11,217	2,140	9,077	-	-	-
11,357	2,150	9,207	11,357	2,150	9,207	-	-	-
11,559	2,172	9,387	11,559	2,172	9,387	-	-	-
11,682	2,185	9,497	11,682	2,185	9,497	-	-	-
11,791	2,187	9,604	11,791	2,187	9,604	-	-	-
11,846	2,182	9,664	11,846	2,182	9,664	-	-	-
11,991	2,201	9,790	11,991	2,201	9,790	-	-	-
12,123	2,220	9,903	12,123	2,220	9,903	-	-	-
12,152	2,200	9,952	12,152	2,200	9,952	-	-	-
12,238	2,191	10,047	12,238	2,191	10,047	-	-	-
-	-	-	-	-	-	-	-	-
-	-	-	-	-	-	-	-	-
-	-	-	-	-	-	-	-	-
4	-	4	4	-	4	-	-	-
5	-	5	5	-	5	-	-	-
34	4	30	34	4	30	-	-	-
111	15	96	111	15	96	-	-	-
218	35	183	218	35	183	-	-	-
341	50	291	341	50	291	-	-	-
638	117	521	638	117	521	-	-	-
1,049	161	888	1,049	161	888	-	-	-
1,707	266	1,441	1,707	266	1,441	-	-	-
2,359	391	1,968	2,359	391	1,968	-	-	-
1,914	308	1,606	1,914	308	1,606	-	-	-
2,004	399	1,605	2,004	399	1,605	-	-	-
1,217	259	958	1,217	259	958	-	-	-
506	146	360	506	146	360	-	-	-
122	44	78	122	44	78	-	-	-
22	5	17	22	5	17	-	-	-

表 2-7 現住人口之婚姻

年底別及年齡組別	總計			未婚		
	計	男	女	計	男	女
民國101年 2012	233,771	95,087	138,684	87,655	46,553	41,102
民國102年 2013	232,005	94,170	137,835	86,330	45,783	40,547
民國103年 2014	230,953	93,607	137,346	85,270	45,249	40,021
民國104年 2015	229,206	92,728	136,478	84,019	44,556	39,463
民國105年 2016	191,262	94,083	97,179	82,943	43,974	38,969
民國106年 2017	189,839	93,276	96,563	81,977	43,486	38,491
民國107年 2018	188,340	92,530	95,810	80,792	42,891	37,901
民國108年 2019	187,524	91,948	95,576	79,994	42,457	37,537
民國109年 2020	185,828	90,961	94,867	78,815	41,786	37,029
民國110年 2021	182,805	89,501	93,304	77,069	40,995	36,074
民國111年 2022	180,282	88,167	92,115	75,152	40,213	35,239
草衙里	10,374	5,153	5,221	4,416	2,391	2,025
明孝里	2,583	1,298	1,285	1,062	590	472
明正里	5,634	2,865	2,769	2,354	1,255	1,099
明義里	2,533	1,291	1,242	1,081	595	486
仁愛里	1,384	726	658	570	336	234
德昌里	2,039	1,021	1,018	849	480	369
平等里	3,142	1,803	1,339	1,281	802	479
平昌里	685	347	338	302	169	133
明禮里	1,590	813	777	627	349	278
信義里	1,483	770	713	592	335	257
信德里	2,404	1,236	1,168	1,015	584	431
明道里	1,144	601	543	450	252	198
興化里	692	358	334	266	152	114
興仁里	723	375	348	283	174	109
前鎮里	1,352	705	647	538	308	230
鎮東里	1,700	859	841	672	372	300
鎮榮里	2,161	1,092	1,069	885	488	397
鎮昌里	2,111	1,086	1,025	881	506	375
鎮海里	4,341	2,148	2,193	1,758	957	801
鎮陽里	958	473	485	345	194	151

備註：1.自108年5月24日起同性婚姻合法化，「有偶」、「離婚/終止結婚」及「喪偶」項下分列「不同性別」及「相同性別」統計資料。

2.里別資料因內政部戶政資訊系統改版尚無產製資料。

資料來源:高雄市政府民政局。

狀況－按里別分

單位：人

有偶								
合計			不同性別			相同性別		
計	男	女	計	男	女	計	男	女
82,583	41,460	41,123	82,583	41,460	41,123	-	-	-
81,955	41,165	40,790	81,955	41,165	40,790	-	-	-
81,699	41,016	40,683	81,699	41,016	40,683	-	-	-
81,169	40,734	40,435	81,169	40,734	40,435	-	-	-
80,445	40,349	40,096	80,445	40,349	40,096	-	-	-
79,716	39,966	39,750	79,716	39,966	39,750	-	-	-
79,091	39,684	39,407	79,091	39,684	39,407	-	-	-
78,668	39,450	39,218	78,618	39,435	39,183	50	15	35
77,931	39,089	38,842	77,844	39,071	38,773	87	18	69
76,548	38,397	38,151	76,443	38,369	38,074	105	28	77
75,454	37,845	37,609	75,323	37,810	37,513	131	35	96
4,310	2,158	2,152	4,303	2,156	2,147	7	2	5
1,058	556	502	1,057	555	502	1	1	-
2,530	1,338	1,192	2,528	1,338	1,190	2	-	2
1,076	549	527	1,071	549	522	5	-	5
524	277	247	524	277	247	-	-	-
726	380	346	725	380	345	1	-	1
1,025	558	467	1,025	558	467	-	-	-
255	124	131	254	124	130	1	-	1
628	334	294	627	334	293	1	-	1
595	319	276	595	319	276	-	-	-
838	439	399	835	437	398	3	2	1
471	259	212	470	259	211	1	-	1
267	142	125	265	142	123	2	-	2
275	145	130	275	145	130	-	-	-
494	269	225	492	269	223	2	-	2
706	378	328	706	378	328	-	-	-
867	448	419	866	448	418	1	-	1
807	420	387	806	419	387	1	1	-
1,862	938	924	1,859	938	921	3	-	3
408	212	196	408	212	196	-	-	-

表 2-7 現住人口之婚姻

年底別及年齡組別	離婚/終止結婚								
	合計			不同性別			相同性別		
	計	男	女	計	男	女	計	男	女
民國101年 2012	14,999	7,074	7,925	14,999	7,074	7,925	-	-	-
民國102年 2013	15,333	7,222	8,111	15,333	7,222	8,111	-	-	-
民國103年 2014	15,626	7,342	8,284	15,626	7,342	8,284	-	-	-
民國104年 2015	15,846	7,438	8,408	15,846	7,438	8,408	-	-	-
民國105年 2016	16,192	7,575	8,617	16,192	7,575	8,617	-	-	-
民國106年 2017	16,355	7,637	8,718	16,355	7,637	8,718	-	-	-
民國107年 2018	16,611	7,773	8,838	16,611	7,773	8,838	-	-	-
民國108年 2019	16,871	7,840	9,031	16,869	7,839	9,030	2	1	1
民國109年 2020	16,959	7,866	9,093	16,950	7,864	9,086	9	2	7
民國110年 2021	17,036	7,909	9,127	17,020	7,906	9,114	16	3	13
民國111年 2022	17,138	7,918	9,220	17,109	7,911	9,198	29	7	22
草衙里	992	494	498	991	494	497	1	-	1
明孝里	253	119	134	252	119	133	1	-	1
明正里	392	203	189	392	203	189	-	-	-
明義里	201	114	87	200	113	87	1	1	-
仁愛里	148	87	61	148	87	61	-	-	-
德昌里	273	128	145	268	126	142	5	2	3
平等里	644	395	249	644	395	249	-	-	-
平昌里	63	40	23	63	40	23	-	-	-
明禮里	180	103	77	180	103	77	-	-	-
信義里	170	92	78	170	92	78	-	-	-
信德里	327	178	149	327	178	149	-	-	-
明道里	117	67	50	117	67	50	-	-	-
興化里	84	47	37	83	47	36	1	-	1
興仁里	88	49	39	88	49	39	-	-	-
前鎮里	177	96	81	175	96	79	2	-	2
鎮東里	149	81	68	149	81	68	-	-	-
鎮榮里	216	119	97	215	119	96	1	-	1
鎮昌里	229	123	106	229	123	106	-	-	-
鎮海里	395	197	198	395	197	198	-	-	-
鎮陽里	110	53	57	110	53	57	-	-	-

備註：1.自108年5月24日起同性婚姻合法化，「有偶」、「離婚/終止結婚」及「喪偶」項下分列「不同性別」及「相同性別」統計資料。

2.里別資料因內政部戶政資訊系統改版尚無產製資料。

資料來源:高雄市政府民政局。

狀況－按里別分(續1)

單位：人

喪偶								
合計			不同性別			相同性別		
計	男	女	計	男	女	計	男	女
19,884	11,009	8875	11,009	2,134	8,875	-	-	-
20,294	11,217	9077	11,217	2,140	9,077	-	-	-
20,564	11,357	9207	11,357	2,150	9,207	-	-	-
20,946	11,559	9387	11,559	2,172	9,387	-	-	-
21,179	11,682	9497	11,682	2,185	9,497	-	-	-
21,395	11,791	9604	11,791	2,187	9,604	-	-	-
21,510	11,846	9664	11,846	2,182	9,664	-	-	-
21,781	11,991	9790	11,991	2,201	9,790	-	-	-
12,123	2,220	9903	12,123	2,220	9,903	-	-	-
12,152	2,200	9952	12,152	2,200	9,952	-	-	-
12,238	2,191	10047	12,238	2,191	10,047	-	-	-
656	110	546	656	110	546	-	-	-
210	33	177	210	33	177	-	-	-
358	69	289	358	69	289	-	-	-
175	33	142	175	33	142	-	-	-
142	26	116	142	26	116	-	-	-
191	33	158	191	33	158	-	-	-
192	48	144	192	48	144	-	-	-
65	14	51	65	14	51	-	-	-
155	27	128	155	27	128	-	-	-
126	24	102	126	24	102	-	-	-
224	35	189	224	35	189	-	-	-
106	23	83	106	23	83	-	-	-
75	17	58	75	17	58	-	-	-
77	7	70	77	7	70	-	-	-
143	32	111	143	32	111	-	-	-
173	28	145	173	28	145	-	-	-
193	37	156	193	37	156	-	-	-
194	37	157	194	37	157	-	-	-
326	56	270	326	56	270	-	-	-
95	14	81	95	14	81	-	-	-

表 2-7 現住人口之婚姻

年底別及年齡組別	總計			未婚		
	計	男	女	計	男	女
興邦里	3,170	1,564	1,606	1,289	669	620
鎮中里	865	436	429	362	189	173
鎮北里	1,143	572	571	444	241	203
忠純里	5,716	2,797	2,919	2,258	1,208	1,050
忠誠里	2,133	1,072	1,061	793	435	358
西山里	3,436	1,636	1,800	1,353	701	652
民權里	4,400	2,059	2,341	1,813	878	935
建隆里	1,401	674	727	517	262	255
振興里	2,531	1,192	1,339	1,046	523	523
良和里	2,968	1,453	1,515	1,150	592	558
西甲里	2,211	1,083	1,128	877	458	419
盛興里	2,840	1,316	1,524	1,114	561	553
盛豐里	3,238	1,530	1,708	1,281	667	614
興中里	3,223	1,556	1,667	1,303	714	589
興東里	6,479	3,082	3,397	2,777	1,446	1,331
忠孝里	3,623	1,668	1,955	1,483	709	774
復國里	2,795	1,376	1,419	1,139	617	522
竹內里	2,994	1,474	1,520	1,265	666	599
竹東里	2,333	1,082	1,251	959	483	476
竹南里	8,239	3,829	4,410	3,627	1,830	1,797
竹北里	2,832	1,342	1,490	1,166	595	571
竹西里	4,462	2,145	2,317	1,894	972	922
竹中里	3,836	1,778	2,058	1,614	803	811
瑞竹里	2,396	1,140	1,256	1,066	552	514
瑞南里	5,475	2,722	2,753	2,499	1,342	1,157
瑞豐里	3,157	1,545	1,612	1,481	832	649
瑞祥里	5,366	2,568	2,798	2,534	1,352	1,182
瑞東里	2,634	1,259	1,375	1,190	622	568
瑞和里	2,125	1,068	1,057	999	557	442
瑞平里	4,050	1,958	2,092	1,840	991	849
瑞隆里	3,890	1,885	2,005	1,714	882	832

備註：1.自108年5月24日起同性婚姻合法化，「有偶」、「離婚/終止結婚」及「喪偶」項下分列「不同性別」及「相同性別」統計資料。
 2.里別資料因內政部戶政資訊系統改版尚無產製資料。

資料來源:高雄市政府民政局。

狀況－按里別分(續2)

單位：人

有偶								
合計			不同性別			相同性別		
計	男	女	計	男	女	計	男	女
1,473	741	732	1,470	740	730	3	1	2
307	164	143	307	164	143	-	-	-
468	233	235	466	233	233	2	-	2
2,341	1,242	1,099	2,338	1,241	1,097	3	1	2
940	500	440	939	499	440	1	1	-
1,552	775	777	1,550	775	775	2	-	2
2,024	1,003	1,021	2,022	1,003	1,019	2	-	2
698	349	349	695	348	347	3	1	2
1,100	547	553	1,093	544	549	7	3	4
1,414	732	682	1,410	732	678	4	-	4
1,012	514	498	1,010	514	496	2	-	2
1,164	576	588	1,164	576	588	-	-	-
1,312	670	642	1,307	669	638	5	1	4
1,247	611	636	1,246	610	636	1	1	-
2,839	1,361	1,478	2,835	1,359	1,476	4	2	2
1,557	791	766	1,553	789	764	4	2	2
1,188	605	583	1,188	605	583	-	-	-
1,270	634	636	1,270	634	636	-	-	-
917	454	463	915	454	461	2	-	2
3,530	1,696	1,834	3,526	1,694	1,832	4	2	2
1,257	611	646	1,253	611	642	4	-	4
1,972	987	985	1,972	987	985	-	-	-
1,605	789	816	1,601	789	812	4	-	4
1,033	484	549	1,031	484	547	2	-	2
2,204	1,085	1,119	2,201	1,084	1,117	3	1	2
1,175	546	629	1,175	546	629	-	-	-
2,136	990	1,146	2,136	990	1,146	-	-	-
1,031	508	523	1,029	507	522	2	1	1
823	404	419	822	404	418	1	-	1
1,702	804	898	1,699	802	897	3	2	1
1,590	790	800	1,588	789	799	2	1	1

表 2-7 現住人口之婚姻

年底別及年齡組別	離婚/終止結婚								
	合計			不同性別			相同性別		
	計	男	女	計	男	女	計	男	女
興邦里	272	127	145	272	127	145	-	-	-
鎮中里	112	66	46	112	66	46	-	-	-
鎮北里	119	70	49	118	70	48	1	-	1
忠純里	626	279	347	626	279	347	-	-	-
忠誠里	236	116	120	236	116	120	-	-	-
西山里	304	121	183	303	120	183	1	1	-
民權里	324	130	194	324	130	194	-	-	-
建隆里	97	51	46	96	51	45	1	-	1
振興里	242	99	143	242	99	143	-	-	-
良和里	242	101	141	241	101	140	1	-	1
西甲里	174	78	96	174	78	96	-	-	-
盛興里	378	141	237	377	141	236	1	-	1
盛豐里	415	155	260	415	155	260	-	-	-
興中里	431	188	243	431	188	243	-	-	-
興東里	500	204	296	500	204	296	-	-	-
忠孝里	346	132	214	346	132	214	-	-	-
復國里	249	113	136	249	113	136	-	-	-
竹內里	264	133	131	264	133	131	-	-	-
竹東里	294	118	176	294	118	176	-	-	-
竹南里	710	255	455	705	254	451	5	1	4
竹北里	260	112	148	260	112	148	-	-	-
竹西里	320	139	181	320	139	181	-	-	-
竹中里	369	142	227	369	142	227	-	-	-
瑞竹里	184	84	100	183	84	99	1	-	1
瑞南里	430	222	208	429	221	208	1	1	-
瑞豐里	300	129	171	300	129	171	-	-	-
瑞祥里	409	163	246	408	163	245	1	-	1
瑞東里	202	97	105	202	97	105	-	-	-
瑞和里	154	79	75	154	79	75	-	-	-
瑞平里	286	126	160	286	126	160	-	-	-
瑞隆里	351	168	183	351	168	183	-	-	-

備註：1.自108年5月24日起同性婚姻合法化，「有偶」、「離婚/終止結婚」及「喪偶」項下分列「不同性別」及「相同性別」統計資料。

2.里別資料因內政部戶政資訊系統改版尚無產製資料。

資料來源:高雄市政府民政局。

狀況－按里別分(續3)

單位：人

喪偶								
合計			不同性別			相同性別		
計	男	女	計	男	女	計	男	女
136	27	109	136	27	109	-	-	-
84	17	67	84	17	67	-	-	-
112	28	84	112	28	84	-	-	-
491	68	423	491	68	423	-	-	-
164	21	143	164	21	143	-	-	-
227	39	188	227	39	188	-	-	-
239	48	191	239	48	191	-	-	-
89	12	77	89	12	77	-	-	-
143	23	120	143	23	120	-	-	-
162	28	134	162	28	134	-	-	-
148	33	115	148	33	115	-	-	-
184	38	146	184	38	146	-	-	-
230	38	192	230	38	192	-	-	-
242	43	199	242	43	199	-	-	-
363	71	292	363	71	292	-	-	-
237	36	201	237	36	201	-	-	-
219	41	178	219	41	178	-	-	-
195	41	154	195	41	154	-	-	-
163	27	136	163	27	136	-	-	-
372	48	324	372	48	324	-	-	-
149	24	125	149	24	125	-	-	-
276	47	229	276	47	229	-	-	-
248	44	204	248	44	204	-	-	-
113	20	93	113	20	93	-	-	-
342	73	269	342	73	269	-	-	-
201	38	163	201	38	163	-	-	-
287	63	224	287	63	224	-	-	-
211	32	179	211	32	179	-	-	-
149	28	121	149	28	121	-	-	-
222	37	185	222	37	185	-	-	-
235	45	190	235	45	190	-	-	-

表 2-7 現住人口之婚姻

年底別及年齡組別	總計			未婚		
	計	男	女	計	男	女
瑞北里	3,500	1,689	1,811	1,432	766	666
瑞西里	2,740	1,378	1,362	1,097	618	479
瑞崗里	2,677	1,308	1,369	1,050	574	476
瑞興里	2,743	1,336	1,407	1,112	624	488
瑞誠里	2,765	1,361	1,404	1,156	627	529
瑞文里	2,578	1,268	1,310	1,046	572	474
瑞華里	4,823	2,311	2,512	2,042	1,069	973
瑞昌里	3,462	1,635	1,827	1,443	725	718

備註：1.自108年5月24日起同性婚姻合法化，「有偶」、「離婚/終止結婚」及「喪偶」項下分列「不同性別」及「相同性別」統計資料。
 2.里別資料因內政部戶政資訊系統改版尚無產製資料。

資料來源:高雄市政府民政局。

狀況－按里別分(續4)

單位：人

有偶								
合計			不同性別			相同性別		
計	男	女	計	男	女	計	男	女
1,499	745	754	1,492	743	749	7	2	5
1,140	590	550	1,139	590	549	1	-	1
1,165	586	579	1,162	586	576	3	-	3
1,188	584	604	1,184	582	602	4	2	2
1,142	567	575	1,142	567	575	-	-	-
1,116	545	571	1,113	545	568	3	-	3
2,147	1,059	1,088	2,141	1,057	1,084	6	2	4
1,454	730	724	1,448	727	721	6	3	3

表 2-7 現住人口之婚姻

年底別及年齡組別	離婚/終止結婚								
	合計			不同性別			相同性別		
	計	男	女	計	男	女	計	男	女
瑞北里	347	142	205	347	142	205	-	-	-
瑞西里	258	116	142	256	115	141	2	1	1
瑞崗里	264	112	152	264	112	152	-	-	-
瑞興里	233	97	136	232	97	135	1	-	1
瑞誠里	283	129	154	283	129	154	-	-	-
瑞文里	261	122	139	261	122	139	-	-	-
瑞華里	347	137	210	347	137	210	-	-	-
瑞昌里	337	140	197	336	140	196	1	-	1

備註：1.自108年5月24日起同性婚姻合法化，「有偶」、「離婚/終止結婚」及「喪偶」項下分列「不同性別」及「相同性別」統計資料。
2.里別資料因內政部戶政資訊系統改版尚無產製資料。

資料來源:高雄市政府民政局。

狀況－按里別分(續完)

單位：人

喪偶								
合計			不同性別			相同性別		
計	男	女	計	男	女	計	男	女
222	36	186	222	36	186	-	-	-
245	54	191	245	54	191	-	-	-
198	36	162	198	36	162	-	-	-
210	31	179	210	31	179	-	-	-
184	38	146	184	38	146	-	-	-
155	29	126	155	29	126	-	-	-
287	46	241	287	46	241	-	-	-
228	40	188	228	40	188	-	-	-

表 2-8 現住原住民

年底及里別	戶數(戶)		
	合計	平地原住民	山地原住民
民國101年 2012	715	524	191
民國102年 2013	723	525	198
民國103年 2014	784	557	227
民國104年 2015	797	563	234
民國105年 2016	794	555	239
民國106年 2017	808	562	246
民國107年 2018	810	562	248
民國108年 2019	820	570	250
民國109年 2020	840	587	253
民國110年 2021	834	573	261
民國111年 2022	851	590	261
草衙里	209	195	14
明孝里	11	9	2
明正里	42	32	10
明義里	33	27	6
仁愛里	7	6	1
德昌里	54	49	5
平等里	21	16	5
平昌里	-	-	-
明禮里	12	9	3
信義里	5	3	2
信德里	23	11	12
明道里	6	5	1
興化里	4	2	2
興仁里	2	-	2
前鎮里	2	1	1
鎮東里	6	1	5
鎮榮里	7	2	5
鎮昌里	3	1	2
鎮海里	28	20	8
鎮陽里	4	3	1
興邦里	24	17	7

資料來源：高雄市前鎮區戶政事務所。

戶口數

人口數(人)								
合計			平地原住民			山地原住民		
計	男	女	計	男	女	計	男	女
2,045	945	1,100	1,491	712	779	554	233	321
2,095	977	1,118	1,508	727	781	587	250	337
2,082	967	1,115	1,488	708	780	594	259	335
2,093	967	1,126	1,478	696	782	615	271	344
2,134	994	1,140	1,492	705	787	642	289	353
2,171	1,021	1,150	1,528	729	799	643	292	351
2,167	1,030	1,137	1,534	741	793	633	289	344
2,173	1,041	1,132	1,539	752	787	634	289	345
2,189	1,039	1,150	1,546	749	797	643	290	353
2,159	1,042	1,117	1,504	743	761	655	299	356
2,119	1,029	1,090	1,483	739	744	636	290	346
592	303	289	543	282	261	49	21	28
26	11	15	19	8	11	7	3	4
95	49	46	77	40	37	18	9	9
75	37	38	55	26	29	20	11	9
8	1	7	6	-	6	2	1	1
141	72	69	128	67	61	13	5	8
47	22	25	34	15	19	13	7	6
1	1	-	1	1	-	-	-	-
27	13	14	22	10	12	5	3	2
14	8	6	7	4	3	7	4	3
46	28	18	23	15	8	23	13	10
15	8	7	12	7	5	3	1	2
11	2	9	4	-	4	7	2	5
5	1	4	-	-	-	5	1	4
6	3	3	2	1	1	4	2	2
20	9	11	6	3	3	14	6	8
22	8	14	3	1	2	19	7	12
8	3	5	3	-	3	5	3	2
79	39	40	62	30	32	17	9	8
7	6	1	6	6	-	1		1
51	19	32	34	14	20	17	5	12

表 2-8 現住原住民

年底及里別	戶數(戶)		
	合計	平地原住民	山地原住民
鎮北里	4	3	1
忠純里	23	11	12
忠誠里	22	11	11
民權里	11	5	6
建隆里	10	1	9
振興里	7	5	2
良和里	4	1	3
盛興里	8	3	5
盛豐里	8	3	5
興中里	21	14	7
興東里	13	7	6
忠孝里	8	3	5
復國里	6	2	4
竹內里	13	7	6
竹東里	15	11	4
竹南里	33	14	19
竹北里	2	2	-
竹西里	2	1	1
竹中里	8	5	3
瑞竹里	13	8	5
瑞南里	17	11	6
瑞豐里	4	3	1
瑞祥里	16	7	9
瑞東里	4	3	1
瑞和里	2	1	1
瑞平里	7	3	4
瑞隆里	10	2	8
瑞北里	4	2	2
瑞西里	1	-	1

戶口數(續1)

人口數(人)								
合計			平地原住民			山地原住民		
計	男	女	計	男	女	計	男	女
6	4	2	4	2	2	2	2	-
52	18	34	30	7	23	22	11	11
56	28	28	26	12	14	30	16	14
36	13	23	13	5	8	23	8	15
13	7	6	1	-	1	12	7	5
20	11	9	16	8	8	4	3	1
11	5	6	7	3	4	4	2	2
19	7	12	8	4	4	11	3	8
17	6	11	9	2	7	8	4	4
49	24	25	32	16	16	17	8	9
21	7	14	11	4	7	10	3	7
19	10	9	6	3	3	13	7	6
16	6	10	5	2	3	11	4	7
34	18	16	19	13	6	15	5	10
36	16	20	26	11	15	10	5	5
70	34	36	30	18	12	40	16	24
3	1	2	2	1	1	1	-	1
13	4	9	10	4	6	3	-	3
21	13	8	12	7	5	9	6	3
27	15	12	14	7	7	13	8	5
44	29	15	29	21	8	15	8	7
10	7	3	9	6	3	1	1	-
37	18	19	13	6	7	24	12	12
9	3	6	7	3	4	2	-	2
3	1	2	2	-	2	1	1	-
12	4	8	4	1	3	8	3	5
25	9	16	4	1	3	21	8	13
7	3	4	4	2	2	3	1	2
8	3	5	2	1	1	6	2	4

表 2-8 現住原住民

年底及里別	戶數(戶)		
	合計	平地原住民	山地原住民
瑞興里	2	1	1
瑞誠里	6	5	1
瑞文里	4	2	2
瑞昌里	4	2	2

戶口數(續完)

人口數(人)								
合計			平地原住民			山地原住民		
計	男	女	計	男	女	計	男	女
3	2	1	2	2	-	1	-	1
25	15	10	18	9	9	7	6	1
7	-	7	3	-	3	4	-	4
6	2	4	3	1	2	3	1	2

表 2-9 新移民

年底及性別	總計	大陸地區 (含港澳地區)	非 大 陸				
			合計	印尼	馬來西亞	新加坡	
民國101年 2012	計	3,229	1,784	1,445	162	45	15
	男	421	122	299	2	22	9
	女	2,808	1,662	1,146	160	23	6
民國102年 2013	計	3,267	1,830	1,437	159	46	18
	男	428	122	306	2	23	11
	女	2,839	1,708	1,131	157	23	7
民國103年 2014	計	3,345	1,867	1,478	160	49	20
	男	456	132	324	2	25	12
	女	2,889	1,735	1,154	158	24	8
民國104年 2015	計	3,394	1,897	1,497	163	54	21
	男	480	136	344	3	27	13
	女	2,914	1,761	1,153	160	27	8
民國105年 2016	計	3,419	1,889	1,530	165	54	22
	男	498	139	359	2	27	14
	女	2,921	1,750	1,171	163	27	8
民國106年 2017	計	3,439	1,872	1,567	157	57	25
	男	497	121	376	2	30	16
	女	2,942	1,751	1,191	155	27	9
民國107年 2018	計	3,471	1,847	1,624	159	60	26
	男	514	114	400	2	32	17
	女	2,957	1,733	1,224	157	28	9
民國108年 2019	計	3,490	1,838	1,652	164	58	28
	男	524	119	405	2	32	19
	女	2,966	1,719	1,247	162	26	9

資料來源：高雄市政府民政局。

人口數

單位：人

港 澳 地 區

菲律賓	泰國	緬甸	越南	柬埔寨	寮國	其他國家
55	77	7	758	39	-	287
6	14	1	3	-	-	242
49	63	6	755	39	-	45
56	75	6	747	36	1	293
6	14	1	3	-	-	246
50	61	5	744	36	1	47
56	74	6	765	34	1	313
6	13	1	4	-	-	261
50	61	5	761	34	1	52
58	74	6	759	32	1	329
6	12	1	6	-	-	276
52	62	5	753	32	1	53
62	75	6	762	32	1	351
4	9	1	6	-	-	296
58	66	5	756	32	1	55
62	68	7	795	31	1	364
4	5	1	7	-	-	311
58	63	6	788	31	1	53
68	67	8	822	31	1	382
6	7	2	10	-	-	324
62	60	6	812	31	1	58
71	67	9	830	33	1	391
6	6	3	11	-	-	326
65	61	6	819	33	1	65

表 2-9 新移民

年底及性別	總計	大陸地區 (含港澳地 區)	非 大 陸				
			合計	印尼	馬來西亞	新加坡	
民國109年 2020	計	3,468	1,817	1,651	166	57	26
	男	510	120	390	2	29	17
	女	2,958	1,697	1,261	164	28	9
民國110年 2021	計	3,366	1,759	1,607	158	55	23
	男	503	116	387	2	30	15
	女	2,863	1,643	1,220	156	25	8
民國111年 2022	計	3,377	1,740	1,637	157	56	25
	男	550	132	418	2	32	17
	女	2,827	1,608	1,219	155	24	8

資料來源：高雄市政府民政局。

人口數(續)

單位：人

港 澳 地 區						
菲律賓	泰國	緬甸	越南	柬埔寨	寮國	其他國家
68	66	9	840	31	1	387
5	5	3	10	-	-	319
63	61	6	830	31	1	68
68	68	8	810	31	1	385
5	7	2	9	-	-	317
63	61	6	801	31	1	68
65	69	9	814	32	1	409
5	7	2	13	-	-	340
60	62	7	801	32	1	69

參、行政組織

表 3-1 區公所組織系統

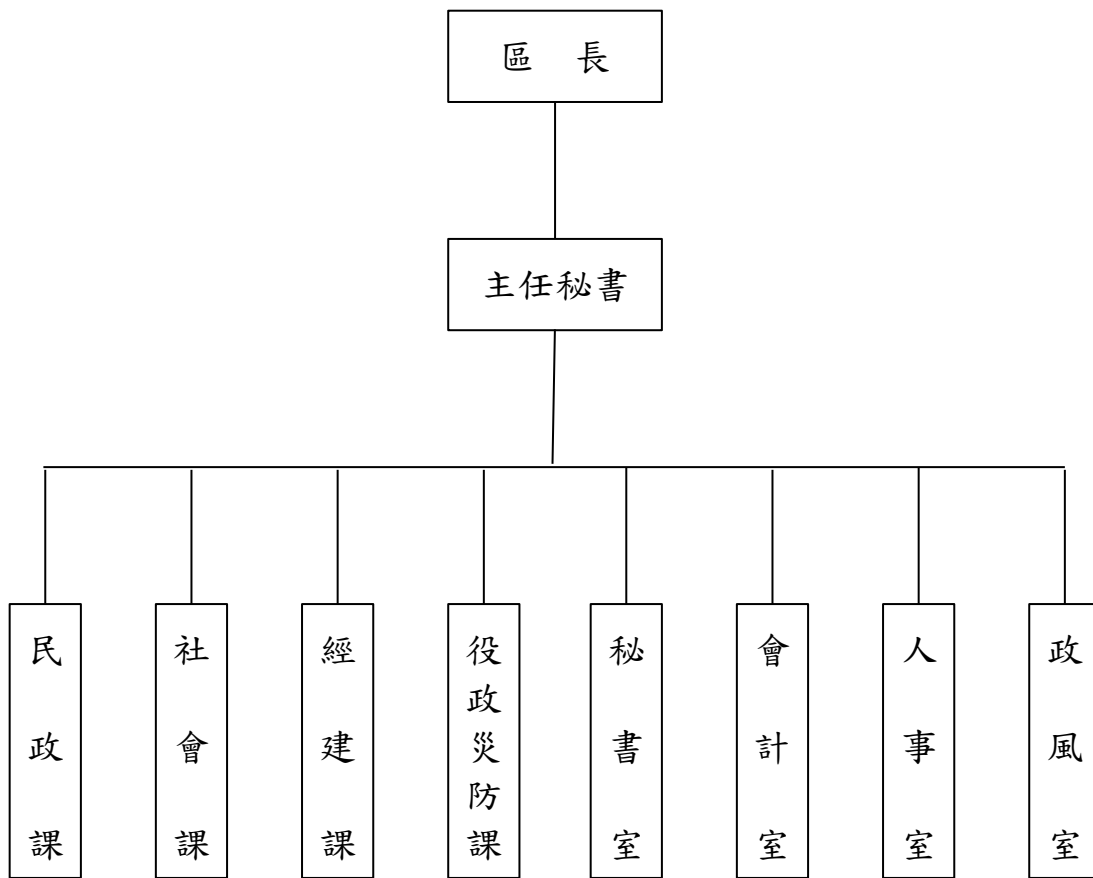

資料來源：本所人事室。

表 3-2 區公所編制

年底別	總計	區長	副區長	主任 秘書	秘書	視導	課長	主任	技士	課員	技佐
民國101年 2012											
編制員額	91	1	1	1	-	1	4	1	3	15	1
現有員額	81	1	1	1	-	1	4	1	3	15	1
民國102年 2013											
編制員額	91	1	1	1	-	1	4	1	3	15	1
現有員額	79	1	-	1	-	1	3	1	3	15	-
民國103年 2014											
編制員額	91	1	1	1	-	1	4	1	3	15	1
現有員額	79	1	-	1	-	1	4	1	3	14	1
民國104年 2015											
編制員額	89	1	-	1	-	1	4	1	3	15	1
現有員額	80	1	-	1	-	1	4	1	3	15	1
民國105年 2016											
編制員額	89	1	-	1	-	1	4	1	3	15	1
現有員額	81	1	-	1	-	1	4	1	3	15	-
民國106年 2017											
編制員額	89	1	-	1	-	1	4	1	3	15	1
現有員額	77	1	-	1	-	1	4	1	3	14	1
民國107年 2018											
編制員額	89	1	-	1	-	1	4	1	3	15	1
現有員額	80	1	-	1	-	1	4	1	3	15	1
民國108年 2019											
編制員額	81	1	-	1	-	1	4	1	2	15	1
現有員額	80	1	-	1	-	1	4	1	3	15	1
民國109年 2020											
編制員額	81	1	-	1	-	1	4	1	2	15	1
現有員額	80	1	-	1	-	1	4	1	3	15	1
民國110年 2021											
編制員額	81	1	-	1	-	1	4	1	2	15	1
現有員額	79	1	-	1	-	1	4	1	2	15	1
民國111年 2022											
編制員額	81	1	-	1	-	1	4	1	2	15	1
現有員額	80	1	-	1	-	1	4	1	2	15	1

資料來源：本所人事室。

及現有員額

單位：人

辦事員	書記	會計室			人事室			政風室主任	調解會秘書	里幹事	獸醫
		主任	會計員	佐理員	主任	人事管理員	助理員				
7	3	1	-	1	1	-	1	1	-	48	-
2	-	1	-	1	1	-	1	1	-	46	-
7	3	1	-	1	1	-	1	1	-	48	-
2	1	1	-	1	1	-	1	1	-	46	-
7	3	1	-	1	1	-	1	1	-	48	-
2	1	1	-	1	1	-	1	1	-	45	-
7	2	1	-	1	1	-	1	1	-	48	-
2	1	1	-	1	1	-	1	1	-	45	-
7	2	1	-	1	1	-	1	1	-	48	-
2	1	1	-	1	1	-	1	1	-	47	-
7	2	1	-	1	1	-	1	1	-	48	-
2	-	1	-	1	1	-	1	1	-	44	-
7	2	1	-	1	1	-	1	1	-	48	-
2	-	1	-	1	1	-	1	1	-	46	-
2	2	1	-	1	1	-	1	1	-	46	-
2	1	1	-	1	1	-	1	1	-	45	-
2	2	1	-	1	1	-	1	1	-	46	-
2	0	1	-	1	1	-	1	1	-	46	-
2	2	1	-	1	1	-	1	1	-	46	-
2	2	1	-	1	1	-	1	1	-	44	-
2	2	1	-	1	1	-	1	1	-	46	-
1	2	1	-	1	1	-	1	1	-	46	-

表 3-3 區公所員工按

年底及性別	總計	職等別					
		簡薦委任(派)人員					
		合計	簡任(派)	薦任(派)	委任(派)	雇員	
民國101年 2012	計	85	81	1	51	29	-
	男	47	45	1	35	9	-
	女	38	36	-	16	20	-
民國102年 2013	計	83	79	1	47	31	-
	男	42	40	1	30	9	-
	女	41	39	-	17	22	-
民國103年 2014	計	83	79	1	46	32	-
	男	42	40	1	29	10	-
	女	41	39	-	17	22	-
民國104年 2015	計	84	80	1	47	32	-
	男	42	40	1	30	9	-
	女	42	40	-	17	23	-
民國105年 2016	計	85	81	1	51	29	-
	男	41	39	1	29	9	-
	女	44	42	-	22	20	-
民國106年 2017	計	81	77	1	47	29	-
	男	39	37	1	25	11	-
	女	42	40	-	22	18	-
民國107年 2018	計	84	80	1	51	28	-
	男	40	38	1	27	10	-
	女	44	42	-	24	18	-
民國108年 2019	計	84	80	1	51	28	-
	男	42	40	-	30	10	-
	女	42	40	1	21	18	-
民國109年 2020	計	84	80	1	51	28	-
	男	39	37	-	28	9	-
	女	45	43	1	23	19	-
民國110年 2021	計	83	79	1	48	30	-
	男	36	34	1	22	11	-
	女	47	45	-	26	19	-
民國111年 2022	計	83	80	1	50	29	-
	男	37	37	1	25	11	-
	女	43	43	-	25	18	-

資料來源：本所人事室。

職等別及性別分

單位：人

職工別						
合計	技工	工友	駕駛	其他	臨時人員	
4	1	2	1	-	-	
2	1	-	1	-	-	
2	-	2	-	-	-	
4	1	2	1	-	-	
2	1	-	1	-	-	
2	-	2	-	-	-	
4	1	2	1	-	-	
2	1	-	1	-	-	
2	-	2	-	-	-	
4	1	2	1	-	-	
2	1	-	1	-	-	
2	-	2	-	-	-	
4	1	2	1	-	-	
2	1	-	1	-	-	
2	-	2	-	-	-	
4	1	2	1	-	-	
2	1	-	1	-	-	
2	-	2	-	-	-	
4	1	2	1	-	-	
2	1	-	1	-	-	
2	-	2	-	-	-	
4	1	2	1	-	-	
2	1	-	1	-	-	
2	-	2	-	-	-	
4	1	2	1	-	-	
2	-	1	1	-	-	
2	1	1	-	-	-	
3	1	2	-	-	-	
1	-	1	-	-	-	
2	1	1	-	-	-	

表 3-4 區公所現有

年底及性別		總計	平均年齡	24歲以下	25-29歲	30-34歲	
民國101年	2012	計	81	45	1	3	4
		男	45	48	-	-	-
		女	36	43	1	3	4
民國102年	2013	計	79	45	-	7	6
		男	40	48	-	-	-
		女	39	42	-	7	6
民國103年	2014	計	79	44	-	4	9
		男	40	46	-	1	-
		女	39	42	-	3	9
民國104年	2015	計	80	45	-	3	8
		男	40	47	-	1	-
		女	40	43	-	2	8
民國105年	2016	計	81	46	-	2	11
		男	39	47	-	-	1
		女	42	43	-	2	10
民國106年	2017	計	77	46	-	1	9
		男	37	48	-	-	1
		女	40	45	-	1	8
民國107年	2018	計	80	47	-	1	8
		男	38	48	-	-	2
		女	42	45	-	1	6
民國108年	2019	計	80	46	-	3	7
		男	40	47	-	1	3
		女	40	46	-	2	4
民國109年	2020	計	80	46	-	4	5
		男	37	47	-	1	1
		女	43	46	-	3	4
民國110年	2021	計	79	46	-	3	7
		男	34	47	-	1	2
		女	45	46	-	2	5
民國111年	2022	計	80	46	-	1	9
		男	37	46	-	1	2
		女	43	46	-	-	7

資料來源：本所人事室。

職員數—按年齡分

單位:人

35-39歲	40-44歲	45-49歲	50-54歲	55-59歲	60-64歲	65歲以上	
10	12	26	11	13	1	-	
6	7	16	7	8	1	-	
4	5	10	4	5	-	-	
9	11	21	13	9	3	-	
6	7	11	9	4	3	-	
3	4	10	4	5	-	-	
11	14	19	11	9	2	-	
6	9	12	7	3	2	-	
5	5	7	4	6	-	-	
10	15	16	18	6	4	-	
4	11	9	9	3	3	-	
6	4	7	9	3	1	-	
7	16	13	20	7	5	-	
1	12	9	9	3	4	-	
6	4	4	11	4	1	-	
6	15	16	20	6	4	-	
1	10	12	9	2	2	-	
5	5	4	11	4	2	-	
10	11	18	18	9	5	-	
1	8	13	8	4	2	-	
9	3	5	10	5	3	-	
9	12	19	17	9	4	-	
1	8	13	9	3	2	-	
8	4	6	8	6	2	-	
10	12	15	16	13	4	1	
3	6	12	9	2	2	1	
7	6	3	7	11	2	-	
11	11	15	14	14	4	1	
3	4	11	8	3	2	1	
8	7	4	6	11	2	-	
12	12	15	14	13	4	-	
6	3	11	9	3	2	-	
6	9	4	5	10	2	-	

表 3-5 區公所現有

年底及性別		總計	研究所		
			博士	碩士	
民國101年	2012	計	81	1	7
		男	45	1	5
		女	36	-	2
民國102年	2013	計	79	-	9
		男	40	-	5
		女	39	-	4
民國103年	2014	計	79	-	12
		男	40	-	8
		女	39	-	4
民國104年	2015	計	80	-	12
		男	40	-	8
		女	40	-	4
民國105年	2016	計	81	-	11
		男	39	-	7
		女	42	-	4
民國106年	2017	計	77	-	10
		男	37	-	6
		女	40	-	4
民國107年	2018	計	80	-	12
		男	38	-	7
		女	42	-	5
民國108年	2019	計	80	-	13
		男	40	-	9
		女	40	-	4
民國109年	2020	計	80	-	15
		男	37	-	9
		女	43	-	6
民國110年	2021	計	79	-	14
		男	34	-	7
		女	45	-	7
民國111年	2022	計	80	-	12
		男	37	-	6
		女	43	-	6

資料來源：本所人事室。

職員數—按教育程度分

單位：人

大學畢業 (含軍警校有學位者)	專科畢業	高中(職)畢業	國(初)中以下	
43	19	11	-	
17	15	7	-	
26	4	4	-	
43	17	10	-	
16	13	6	-	
27	4	4	-	
44	17	6	-	
16	13	3	-	
28	4	3	-	
45	18	5	-	
18	12	2	-	
27	6	3	-	
49	18	3	-	
20	11	1	-	
29	7	2	-	
47	17	3	-	
20	10	1	-	
27	7	2	-	
48	17	3	-	
21	9	1	-	
27	8	2	-	
48	16	3	-	
21	9	1	-	
27	7	2	-	
49	13	3	-	
20	7	1	-	
29	6	2	-	
49	13	3	-	
20	6	1	-	
29	7	2	-	
54	12	2	-	
24	6	1	-	
30	6	1	-	

表 3-6 里長選舉概況

里別	選舉日期	選舉人數 (人)	投票數 (票)	投票率(% (投票數/ 選舉人數) *100	候選人數 (人)	當選人		
						姓名	年齡	性別
第一屆	099.11.27	155,368	112,553	72.44%	113			
第二屆	103.11.29	155,875	102,654	65.85%	94			
第三屆	107.11.24	155,642	109,615	70.43%	105			
第四屆	111.11.26	152,069	109,615	72.08%	108			
草衙里	111.11.26	8,813	4,604	52.24%	1	李忠正	50	男
明孝里	111.11.26	2,191	1,455	66.41%	2	林滋澤	27	男
明正里	111.11.26	4,763	2,900	60.89%	2	王春茂	65	男
明義里	111.11.26	2,117	1,366	64.53%	2	張郁惠	66	女
仁愛里	111.11.26	1,212	853	70.38%	3	楊朝雄	65	男
德昌里	111.11.26	1,783	1,121	62.87%	2	李正義	49	男
平等里	111.11.26	2,740	1,088	39.71%	1	施長欽	63	男
平昌里	111.11.26	578	321	55.54%	1	高琅璋	63	男
明禮里	111.11.26	1,362	809	59.40%	1	莊志明	63	男
信義里	111.11.26	1,312	871	66.39%	2	魏伯曆	55	男
信德里	111.11.26	2,111	1,190	56.37%	1	李竣帆	60	男
明道里	111.11.26	991	669	67.51%	3	王進亨	67	男
興化里	111.11.26	623	394	63.24%	1	朱蘇來蔭	72	女
興仁里	111.11.26	652	484	74.23%	2	張秋敏	61	男
前鎮里	111.11.26	1,213	896	73.87%	2	許澤能	49	男
鎮東里	111.11.26	1,564	1,008	64.45%	1	蔡川士	65	男
鎮榮里	111.11.26	1,912	1,178	61.61%	1	黃士誠	47	女
鎮昌里	111.11.26	1,824	1,186	65.02%	1	涂明鏡	65	男
鎮海里	111.11.26	3,778	2,350	62.20%	3	蔡葉珍妮	68	女
鎮陽里	111.11.26	868	608	70.05%	3	鄭蔡秀燕	66	女
興邦里	111.11.26	2,645	1,695	64.08%	2	薛文龍	57	男
鎮中里	111.11.26	784	569	72.58%	2	湯淑貞	60	女
鎮北里	111.11.26	1,057	654	61.87%	1	許昭福	81	男
忠純里	111.11.26	4,946	3,028	61.22%	2	艾台民	65	男
忠誠里	111.11.26	1,852	1,160	62.63%	1	吳安美	57	女
西山里	111.11.26	3,040	1,792	58.95%	2	陳天香	70	男
民權里	111.11.26	3,652	2,113	57.86%	1	吳政昇	67	男
建隆里	111.11.26	1,197	747	62.41%	2	林得祿	68	男

資料來源：前鎮區里長選舉開票結果統計表。

表 3-6 里長選舉概況(續)

里別	選舉日期	選舉人數 (人)	投票數 (票)	投票率(% (投票數/ 選舉人數) *100	候選人數 (人)	當選人		
						姓名	年齡	性別
振興里	111.11.26	2,188	1,329	60.74%	3	鍾明憲	53	男
良和里	111.11.26	2,582	1,389	53.80%	1	陳瑞銓	64	男
西甲里	111.11.26	1,925	1,154	59.95%	2	潘石誠	67	男
盛興里	111.11.26	2,463	1,435	58.26%	2	鍾鳳美	64	女
盛豐里	111.11.26	2,840	1,517	53.42%	1	王志濱	57	男
興中里	111.11.26	2,817	1,449	51.44%	1	狄金山	77	男
興東里	111.11.26	5,301	2,853	53.82%	1	陳建銘	55	男
忠孝里	111.11.26	3,002	1,792	59.69%	3	陳宜汝	46	女
復國里	111.11.26	2,424	1,382	57.01%	1	呂建霖	62	男
竹內里	111.11.26	2,499	1,599	63.99%	2	蘇慶忠	68	男
竹東里	111.11.26	1,985	1,058	53.30%	1	李春桂	66	女
竹南里	111.11.26	6,315	3,648	57.77%	4	蔡萬春	67	男
竹北里	111.11.26	2,346	1,490	63.51%	3	楊吉村	70	男
竹西里	111.11.26	3,771	2,170	57.54%	1	林金良	63	男
竹中里	111.11.26	3,193	1,909	59.79%	2	莊茂榮	62	男
瑞竹里	111.11.26	1,799	1,032	57.37%	1	許益彰	50	男
瑞南里	111.11.26	4,295	2,513	58.51%	2	張木春	63	男
瑞豐里	111.11.26	2,485	1,557	62.66%	3	王森騰	47	男
瑞祥里	111.11.26	4,162	2,515	60.43%	2	劉美華	49	女
瑞東里	111.11.26	2,100	1,172	55.81%	1	許振稽	68	男
瑞和里	111.11.26	1,706	1,011	59.26%	2	陳文人	71	男
瑞平里	111.11.26	3,227	2,079	64.43%	2	陳柏村	38	男
瑞隆里	111.11.26	3,240	1,937	59.78%	2	楊家鴻	48	男
瑞北里	111.11.26	3,057	1,831	59.90%	2	陳真玟	61	男
瑞西里	111.11.26	2,397	1,652	68.92%	2	蘇悅敏	50	女
瑞崗里	111.11.26	2,373	1,424	60.01%	2	洪金山	58	男
瑞興里	111.11.26	2,345	1,529	65.20%	2	陳俊源	25	男
瑞誠里	111.11.26	2,377	1,481	62.31%	2	林雪娥	66	女
瑞文里	111.11.26	2,210	1,354	61.27%	2	邱吉弘	48	男
瑞華里	111.11.26	4,146	2,258	54.46%	1	蘇榮隆	58	男
瑞昌里	111.11.26	2,919	1,751	59.99%	4	陳裕達	48	男

表 3-7 鄰長遴聘概況

單位：鄰；人

年底及里別	里內 現有鄰數	年底鄰長人數			未遴聘 鄰數	本年異動(解遴聘)鄰長數		
		合計	男	女		合計	男	女
民國101年 2012	1,298	1,297	589	708	1	53	32	21
民國102年 2013	1,298	1,297	585	712	1	90	45	45
民國103年 2014	1,298	1,294	576	718	4	43	16	27
民國104年 2015	1,298	1,298	575	723	-	447	163	284
民國105年 2016	1,298	1,298	574	724	-	58	21	37
民國106年 2017	1,298	1,298	558	740	-	45	19	26
民國107年 2018	1,298	1,298	550	748	-	62	28	34
民國108年 2019	1,298	1,298	537	761	-	289	123	166
民國109年 2020	1,283	1,283	520	763	-	157	71	86
民國110年 2021	1,298	1,298	513	785	-	99	46	53
民國111年 2022	1,298	1,293	503	790	-	90	47	43
草衙里	40	40	10	30	-	-	-	-
明孝里	24	24	5	19	-	1	1	-
明正里	28	28	8	20	-	2	-	2
明義里	19	19	9	10	-	-	-	-
仁愛里	19	19	9	10	-	-	-	-
德昌里	24	24	7	17	-	-	-	-
平等里	19	19	7	12	-	3	-	3
平昌里	9	9	7	2	-	2	2	-
明禮里	19	19	12	7	-	-	-	-
信義里	19	19	8	11	-	-	-	-
信德里	29	29	15	14	-	-	-	-
明道里	15	15	9	6	-	2	-	-
興化里	8	8	2	6	-	-	-	-
興仁里	11	11	6	5	-	2	-	2
前鎮里	19	19	6	13	-	-	-	-
鎮東里	21	21	14	7	-	-	-	-

資料來源：本所民政課。

表 3-7 鄰長遴聘概況(續1)

單位：鄰；人

年底及里別	里內 現有鄰數	年底鄰長人數			未遴聘 鄰數	本年異動(解遴聘)鄰長數		
		合計	男	女		合計	男	女
鎮榮里	24	24	9	15	-	-	-	-
鎮昌里	20	20	10	10	-	2	-	2
鎮海里	26	26	6	20	-	4	3	1
興邦里	19	19	6	13	-	4	4	-
鎮中里	12	12	7	5	-	-	-	-
鎮北里	12	12	8	4	-	-	-	-
忠純里	29	29	12	17	-	-	-	-
西山里	31	31	5	26	-	-	-	-
民權里	23	23	8	15	-	4	3	1
建隆里	12	12	8	4	-	2	1	1
振興里	22	22	8	14	-	4	2	2
良和里	27	27	8	19	-	3	1	2
西甲里	19	19	11	8	-	2	1	1
盛興里	22	22	11	11	-	4	3	1
盛豐里	29	29	12	17	-	-	-	-
興中里	30	30	4	26	-	-	-	-
興東里	27	27	15	12	-	2	1	1
忠孝里	26	26	8	18	-	2	-	2
復國里	32	32	11	21	-	2	1	1
竹內里	24	24	12	12	-	-	-	-
竹東里	17	17	3	14	-	4	1	3
竹南里	31	31	9	22	-	-	-	-
竹北里	18	18	8	10	-	-	-	-
竹西里	28	28	9	19	-	-	-	-
竹中里	23	23	7	16	-	-	-	-
瑞竹里	15	10	5	5	5	9	6	3

表 3-7 鄰長遴聘概況(續完)

單位：鄰；人

年底及里別	里內 現有鄰數	年底鄰長人數			未遴聘 鄰數	本年異動(解遴聘)鄰長數		
		合計	男	女		合計	男	女
瑞南里	33	33	20	13	-	2	2	-
瑞豐里	24	24	6	18	-	2	1	1
瑞祥里	27	27	11	16	-	-	-	-
瑞和里	18	18	9	9	-	5	3	2
瑞平里	27	27	10	17	-	-	-	-
瑞隆里	23	23	10	13	-	2	2	-
瑞北里	29	29	10	19	-	4	1	3
瑞崗里	21	21	9	12	-	-	-	-
瑞興里	19	19	1	18	-	-	-	-
瑞誠里	15	15	6	9	-	4	2	2
瑞文里	16	16	5	11	-	4	2	2
瑞華里	21	21	9	12	-	1	1	-
瑞昌里	22	22	6	16	-	-	-	-

表 3-8 鄰長異動概況

單位：鄰；人

年底及里別	應有鄰數	當年底實有鄰長數	當年底實有鄰長數與現有鄰長數不符原因						當月行政區域調整增加鄰數	備註
			合計	空鄰	未補聘	死亡未補聘	任期屆滿未遴聘	其他		
民國101年 2012	1,403	1,297	106	105	1	-	-	-	-	-
民國102年 2013	1,403	1,297	106	105	1	-	-	-	-	-
民國103年 2014	1,403	1,294	109	105	4	-	-	-	-	-
民國104年 2015	1,403	1,298	105	105	-	-	-	-	-	-
民國105年 2016	1,403	1,298	105	105	-	-	-	-	-	-
民國106年 2017	1,403	1,298	105	105	-	-	-	-	-	-
民國107年 2018	1,403	1,298	105	105	-	-	-	-	-	-
民國108年 2019	1,403	1,298	105	105	-	-	-	-	-	-
民國109年 2020	1,403	1,283	120	120	-	-	-	-	-	-
民國110年 2021	1,403	1,298	105	105	-	-	-	-	-	-
民國111年 2022	1,403	1,293	110	105	5	-	-	-	-	-
草衙里	44	40	4	4	-	-	-	-	-	-
明孝里	28	24	4	4	-	-	-	-	-	-
明正里	30	28	2	2	-	-	-	-	-	-
明義里	20	19	1	1	-	-	-	-	-	-
仁愛里	22	19	3	3	-	-	-	-	-	-
德昌里	24	24	-	-	-	-	-	-	-	-
平等里	19	19	-	-	-	-	-	-	-	-
平昌里	15	9	6	6	-	-	-	-	-	-
明禮里	23	19	4	4	-	-	-	-	-	-
信義里	24	19	5	5	-	-	-	-	-	-
信德里	33	29	4	4	-	-	-	-	-	-
明道里	18	15	3	3	-	-	-	-	-	-
興化里	18	8	10	10	-	-	-	-	-	-
興仁里	14	11	3	3	-	-	-	-	-	-
前鎮里	21	19	2	2	-	-	-	-	-	-
鎮東里	21	21	-	-	-	-	-	-	-	-
鎮榮里	24	24	-	-	-	-	-	-	-	-

表 3-8 鄰長異動概況(續1)

單位：鄰；人

年底及里別	應有鄰數	當年底實有鄰長數	當年底實有鄰長數與現有鄰長數不符原因						當月行政區域調整增加鄰數	備註
			合計	空鄰	未補聘	死亡未補聘	任期屆滿未遴聘	其他		
鎮昌里	22	20	2	2	-	-	-	-	-	
鎮海里	26	26	-	-	-	-	-	-	-	
鎮陽里	19	15	4	4	-	-	-	-	-	
興邦里	20	19	1	1	-	-	-	-	-	
鎮中里	18	12	6	6	-	-	-	-	-	
鎮北里	16	12	4	4	-	-	-	-	-	
忠純里	29	29	-	-	-	-	-	-	-	
忠誠里	24	23	1	1	-	-	-	-	-	
西山里	33	31	2	2	-	-	-	-	-	
民權里	23	23	-	-	-	-	-	-	-	
建隆里	14	12	2	2	-	-	-	-	-	
振興里	23	22	1	1	-	-	-	-	-	
良和里	31	27	4	4	-	-	-	-	-	
西甲里	24	19	5	5	-	-	-	-	-	
盛興里	22	22	-	-	-	-	-	-	-	
盛豐里	29	29	-	-	-	-	-	-	-	
興中里	34	30	4	4	-	-	-	-	-	
興東里	27	27	-	-	-	-	-	-	-	
忠孝里	29	26	3	3	-	-	-	-	-	
復國里	35	32	3	3	-	-	-	-	-	
竹內里	24	24	-	-	-	-	-	-	-	
竹東里	17	17	-	-	-	-	-	-	-	
竹南里	36	31	5	5	-	-	-	-	-	
竹北里	19	18	1	1	-	-	-	-	-	
竹西里	29	28	1	1	-	-	-	-	-	
竹中里	23	23	-	-	-	-	-	-	-	
瑞竹里	16	10	6	1	5	-	-	-	-	
瑞南里	34	33	1	1	-	-	-	-	-	

表 3-8 鄰長異動概況(續完)

單位：鄰；人

年底及里別	應有鄰數	當年底實有鄰長數	當年底實有鄰長數與現有鄰長數不符原因						當月行政區域調整增加鄰數	備註
			合計	空鄰	未補聘	死亡未補聘	任期屆滿未遞聘	其他		
瑞豐里	26	24	2	2	-	-	-	-	-	
瑞祥里	27	27	-	-	-	-	-	-	-	
瑞東里	20	20	-	-	-	-	-	-	-	
瑞和里	19	18	1	1	-	-	-	-	-	
瑞平里	27	27	-	-	-	-	-	-	-	
瑞隆里	23	23	-	-	-	-	-	-	-	
瑞北里	29	29	-	-	-	-	-	-	-	
瑞西里	24	24	-	-	-	-	-	-	-	
瑞崗里	21	21	-	-	-	-	-	-	-	
瑞興里	19	19	-	-	-	-	-	-	-	
瑞誠里	15	15	-	-	-	-	-	-	-	
瑞文里	16	16	-	-	-	-	-	-	-	
瑞華里	21	21	-	-	-	-	-	-	-	
瑞昌里	22	22	-	-	-	-	-	-	-	

肆、農林漁牧

表 4-1 耕地

年底別	總計		
		合計	小計
民國103年 2014	15.00	15.00	15.00
民國104年 2015	14.63	14.63	14.61
民國105年 2016	13.21	13.21	12.65
民國106年 2017	15.19	15.19	14.63
民國107年 2018	15.19	15.19	15.19
民國108年 2019	15.19	15.19	15.19
民國109年 2020	15.19	15.19	15.19
民國110年 2021	15.19	15.19	15.19
民國111年 2022	15.19	15.19	15.19

資料來源：行政院農業委員會、高雄市政府農業局

面積

單位：公頃

耕作地			長期耕作地	長期休閒地
短期耕作地		短期休閒		
水稻	水稻以外之短期作			
-	15.00	-	-	-
-	10.61	4.00	0.02	-
-	1.18	11.47	0.56	-
-	1.18	13.45	0.56	-
-	1.18	14.01	-	-
-	1.18	14.01	-	-
-	1.18	14.01	-	-
-	0.18	15.01	-	-
-	0.18	15.01	-	-

伍、工商業及區建設

表 5-1 營運中

年底別	總計	食品	飲料及菸草 製造業	紡織業	成衣及服飾品 製造業	皮革、毛皮及 其製品製造業
民國101年 2012	504	57	1	5	8	3
民國102年 2013	534	63	3	5	6	3
民國103年 2014	528	63	2	5	6	2
民國104年 2015	531	63	2	6	7	-
民國105年 2016	-	-	-	-	-	-
民國106年 2017	547	67	3	6	9	1
民國107年 2018	559	72	3	7	8	1
民國108年 2019	464	93	3	9	4	-
民國109年 2020	469	90	4	9	4	-
民國110年 2021	-	-	-	-	-	-
民國111年 2022	470	92	3	9	5	-

資料來源：經濟部。

附註：105年及110年因逢工商及服務業普查年停辦工廠校正暨營運調查，故無資料。

工廠家數

單位：家

木竹製品 製造業	紙漿、紙及 紙製品製造 業	印刷及資料 儲存媒體 複製業	石油及煤製 品製造業	化學材料 製造業	化學製品 製造業	藥品及醫用 化學製品製 造業	橡膠製品 製造業
3	5	9	-	17	22	3	4
3	5	10	1	18	19	3	5
3	5	10	1	17	20	3	4
3	5	10	1	15	22	3	4
-	-	-	-	-	-	-	-
3	5	9	1	15	26	3	6
3	6	9	1	15	30	2	6
2	6	10	-	13	29	2	4
2	6	10	-	12	33	2	4
-	-	-	-	-	-	-	-
2	6	10	-	12	30	2	4

表 5-1 營運中

年底別	塑膠製品 製造業	非金屬礦物 製品製造業	基本金屬 製造業	金屬製品 製造業	電子零 組件製造業	電腦、電子產 品及光學製品 製造業
民國101年 2012	13	2	4	50	56	38
民國102年 2013	12	2	5	49	66	38
民國103年 2014	11	2	5	49	66	40
民國104年 2015	12	2	4	50	71	39
民國105年 2016	-	-	-	-	-	-
民國106年 2017	11	3	4	47	71	42
民國107年 2018	11	3	4	47	69	45
民國108年 2019	6	1	4	53	33	37
民國109年 2020	6	1	4	54	32	36
民國110年 2021	-	-	-	-	-	-
民國111年 2022	6	1	3	54	32	37

工廠家數(續)

單位：家

電力設備 製造業	機械設備 製造業	汽車及其零 件 製造業	其他運輸工 具 及其零件 製造業	家具 製造業	其他 製造業	產業用機械 設備維修及 安裝業	非製造業
42	72	6	33	2	38	11	-
44	78	7	32	3	42	11	1
43	78	6	30	3	42	11	1
41	77	8	30	3	41	11	1
-	-	-	-	-	-	-	-
44	80	9	26	3	40	13	-
48	78	10	26	4	38	13	-
34	77	6	23	3	12	-	-
35	78	6	24	3	15	-	-
-	-	-	-	-	-	-	-
36	78	6	23	3	16	-	-

表 5-2 自來水供水普及率

年底別	人數 (人)			供水普及率 B/A*100 (%)
	行政區域人數 (A)	供水區域人數	實際供水人數 (B)	
民國101年 2012	196,246	196,246	195,598	99.67
民國102年 2013	194,835	194,835	194,213	99.68
民國103年 2014	193,952	193,952	193,351	99.69
民國104年 2015	192,593	192,593	191,900	99.64
民國105年 2016	191,262	191,262	190,792	99.75
民國106年 2017	189,839	189,839	189,270	99.70
民國107年 2018	188,340	188,340	187,372	99.49
民國108年 2019	187,524	187,524	186,560	99.49
民國109年 2020	185,828	185,828	185,649	99.90
民國110年 2021	182,805	182,805	182,665	99.92
民國111年 2022	180,282	180,282	180,132	99.92

資料來源：臺灣省自來水公司第七區管理處。

陸、金融財稅

表 6-1 歲入預決算－按來源別分

1.預算									
單位：新臺幣千元									
年度別	總計	稅課收入	罰款及賠償收入	規費收入	財產收入	營業盈餘及事業收入	補助收入	捐獻及贈與收入	其他收入
民國101年 2012	27,311	-	-	96	421	-	-	26,734	60
民國102年 2013	35,054	-	-	120	215	-	449	34,210	60
民國103年 2014	36,565	-	-	120	235	-	4,589	31,581	40
民國104年 2015	31,835	-	-	86	245	-	449	31,000	55
民國105年 2016	39,819	-	-	51	326	-	1,142	38,200	100
民國106年 2017	39,326	-	-	51	266	-	449	38,300	260
民國107年 2018	45,052	-	-	85	308	-	449	44,000	210
民國108年 2019	62,638	-	-	88	374	-	17,966	44,000	210
民國109年 2020	54,920	-	-	2	459	-	269	54,000	190
民國110年 2021	54,642	-	-	2	450	-	-	54,000	190
民國111年 2022	56,712	-	-	2	520	-	-	56,000	190

資料來源：本所會計室。

表 6-1 歲入預決算－按來源別分(續)

年度別	2.決算								
	總計	稅課收入	罰款及賠償收入	規費收入	財產收入	營業盈餘及事業收入	補助收入	捐獻及贈與收入	其他收入
民國101年 2012	27,954	-	-	100	1,099	-	-	26,532	223
民國102年 2013	35,031	-	-	107	215	-	449	34,209	51
民國103年 2014	34,084	-	11	99	226	-	4,357	29,390	1
民國104年 2015	25,202	-	12	93	386	-	449	24,258	4
民國105年 2016	38,053	-	133	85	308	-	1,092	36,261	174
民國106年 2017	39,681	-	4	118	733	-	449	38,103	274
民國107年 2018	43,594	-	6	120	399	-	449	42,527	93
民國108年 2019	58,555	-	32	57	434	-	17,356	40,558	118
民國109年 2020	49,596	-	22	3	429	-	269	48,837	36
民國110年 2021	47,132	-	26	1	426	-	-	46,598	81
民國111年 2022	44,807	-	27	3	481	-	-	44,184	112

表 6-2 歲出預決算

1.預算									
年度別	總計	政權行使 支出	行政 支出	民政支出	財務 支出	教育 支出	文化 支出	農業 支出	工業 支出
民國101年 2012	224,481	-	-	210,543	-	-	-	-	-
民國102年 2013	225,158	-	-	211,736	-	-	-	-	-
民國103年 2014	228,259	-	-	214,155	-	-	-	-	-
民國104年 2015	219,772	-	-	199,904	-	-	-	-	-
民國105年 2016	235,624	-	-	218,541	-	-	-	-	-
民國106年 2017	227,565	-	-	210,385	-	-	-	-	-
民國107年 2018	259,374	-	-	217,379	-	-	-	-	-
民國108年 2019	282,932	-	-	240,039	-	-	-	-	-
民國109年 2020	276,898	-	-	238,973	-	-	-	-	-
民國110年 2021	268,630	-	-	230,657	-	-	-	-	-
民國111年 2022	268,932	-	-	228,987	-	-	-	-	-

資料來源：本所會計室。

備註：基層建設小型工程預算於民國104年起改列交通支出。

一按政事別分

單位：新臺幣千元

交通支出	其他經濟 服務支出	社會保險 支出	社會救助 支出	福利服務 支出	社區發展 支出	環境保護 支出	退休撫卹 給付支出	第二 預備金	其他支出
-	-	-	-	-	-	-	10,554	-	3,384
-	-	-	-	-	-	-	7,990	-	5,432
-	-	-	-	-	-	-	9,533	-	4,571
6,144	-	-	-	-	-	-	8,200	-	5,524
4,350	-	-	-	-	-	-	8,656	-	4,077
5,529	-	-	-	-	-	-	8,134	-	3,517
4,574	-	-	-	-	-	-	30,662	-	6,759
6,637	-	-	-	-	-	-	34,476	-	1,780
7,137	-	-	-	-	-	-	30,027	-	761
7,559	-	-	-	-	-	-	30,354	-	60
7,794	-	-	-	-	-	-	30,068	670	1,413

表 6-2 歲出預決算

2.決算									
年度別	總計	政權行使 支出	行政 支出	民政支出	財務 支出	教育 支出	文化 支出	農業 支出	工業 支出
民國101年 2012	219,620	-	-	205,860	-	-	-	-	-
民國102年 2013	221,144	-	-	207,739	-	-	-	-	-
民國103年 2014	222,914	-	-	208,810	-	-	-	-	-
民國104年 2015	209,423	-	-	190,347	-	-	-	-	-
民國105年 2016	230,216	-	-	213,332	-	-	-	-	-
民國106年 2017	224,900	-	-	208,115	-	-	-	-	-
民國107年 2018	254,168	-	-	212,542	-	-	-	-	-
民國108年 2019	275,024	-	-	232,221	-	-	-	-	-
民國109年 2020	267,115	-	-	229,407	-	-	-	-	-
民國110年 2021	256,798	-	-	219,156	-	-	-	-	-
民國111年 2022	252,730	-	-	213,186	-	-	-	-	-

一按政事別分(續)

單位：新臺幣千元

交通支出	其他經濟 服務支出	社會保險 支出	社會救助 支出	福利服務 支出	社區發展 支出	環境保護 支出	退休撫卹 給付支出	第二 預備金	其他支出
-	-	-	-	-	-	-	10,554	-	3,206
-	-	-	-	-	-	-	7,990	-	5,415
-	-	-	-	-	-	-	9,533	-	4,571
5,352	-	-	-	-	-	-	8,200	-	5,524
4,151	-	-	-	-	-	-	8,656	-	4,077
5,134	-	-	-	-	-	-	8,134	-	3,517
4,205	-	-	-	-	-	-	30,662	-	6,759
6,547	-	-	-	-	-	-	34,476	-	1,780
6,920	-	-	-	-	-	-	30,027	-	761
7,228	-	-	-	-	-	-	30,354	-	60
7,454	-	-	-	-	-	-	30,068	609	1,413

表 6-3 區公所經費預算

年度別	類別	總計	行政管理	業務管理
民國101年 2012	預算數	224,481	119,167	74,776
	決算數	219,620	118,100	72,240
民國102年 2013	預算數	225,158	115,880	81,556
	決算數	221,144	114,420	79,426
民國103年 2014	預算數	228,259	117,174	83,181
	決算數	222,914	116,229	79,438
民國104年 2015	預算數	219,772	115,329	76,775
	決算數	209,423	114,169	68,378
民國105年 2016	預算數	235,624	115,764	96,653
	決算數	230,216	114,802	92,407
民國106年 2017	預算數	227,565	115,703	89,682
	決算數	224,900	115,585	87,530
民國107年 2018	預算數	259,374	117,051	95,328
	決算數	254,168	116,298	91,244
民國108年 2019	預算數	282,932	120,278	114,761
	決算數	275,024	118,789	108,432
民國109年 2020	預算數	276,898	124,188	110,745
	決算數	267,115	122,231	103,136
民國110年 2021	預算數	268,630	123,581	107,076
	決算數	256,798	122,856	96,300
民國111年 2022	預算數	268,932	123,545	105,442
	決算數	252,730	122,741	90,445

資料來源：本所會計室。

數額—按工作計畫別分

單位：新臺幣千元

廳舍修建	小型工程	退撫金	災害準備金	公務人員待遇福利
10,000	6,600	10,554	500	2,884
10,000	5,520	10,554	322	2,884
8,800	5,500	7,990	112	5,320
8,800	5,093	7,990	95	5,320
7,800	6,000	9,533	1,992	2,579
7,800	5,343	9,533	1,992	2,579
7,800	6,144	8,200	811	4,713
7,800	5,352	8,200	811	4,713
6,124	4,350	8,656	66	4,011
6,123	4,151	8,656	66	4,011
5,000	5,529	8,134	9	3,508
5,000	5,134	8,134	9	3,508
5,000	4,574	30,662	36	6,723
5,000	4,205	30,662	36	6,723
5,000	6,637	31,260	1,780	3,216
5,000	6,547	31,260	1,780	3,216
4,040	7,137	28,908	761	1,119
4,040	6,920	28,908	761	1,119
-	7,559	29,487	60	867
-	7,228	29,487	60	867
-	8,464	29,094	1,413	974
-	8,063	29,094	1,413	974

表6-4 區公所經費預算

年度別	類別	總計	經	
			人事費	業務費
民國101年 2012	預算數	224,481	86,890	26,780
	決算數	219,620	86,889	25,105
民國102年 2013	預算數	225,158	83,778	29,670
	決算數	221,144	83,758	27,553
民國103年 2014	預算數	228,259	85,242	23,849
	決算數	222,914	85,242	22,615
民國104年 2015	預算數	219,772	83,347	27,438
	決算數	209,423	83,347	24,382
民國105年 2016	預算數	235,624	83,539	43,196
	決算數	230,216	83,525	40,458
民國106年 2017	預算數	227,565	82,480	72,241
	決算數	224,900	82,480	70,508
民國107年 2018	預算數	259,374	108,223	75,399
	決算數	254,168	108,223	71,785
民國108年 2019	預算數	282,932	107,896	78,997
	決算數	275,024	107,896	74,805
民國109年 2020	預算數	276,898	107,277	96,989
	決算數	267,115	107,237	91,309
民國110年 2021	預算數	268,630	108,821	91,130
	決算數	256,798	108,576	83,278
民國111年 2022	預算數	268,932	105,738	92,718
	決算數	252,730	105,653	81,396

資料來源：本所會計室。

數額—按用途別科目分

單位：新臺幣千元

常 門			資 本 門		
獎補助費	債務費	預備金	設備及投資	獎補助費	預備金
88,029	-	378	22,404	-	-
86,330	-	-	21,296	-	-
88,641	-	-	23,069	-	-
87,197	-	-	22,636	-	-
88,576	-	-	30,592	-	-
87,764	-	-	27,293	-	-
84,714	-	-	24,273	-	-
82,420	-	-	19,274	-	-
84,760	-	-	24,129	-	-
84,371	-	-	21,862	-	-
52,644	-	-	20,200	-	-
52,187	-	-	19,725	-	-
55,538	-	-	20,214	-	-
54,990	-	-	19,170	-	-
55,538	-	-	40,501	-	-
54,950	-	-	37,373	-	-
51,604	-	-	21,028	-	-
51,092	-	-	17,477	-	-
52,046	-	-	16,633	-	-
51,462	-	-	13,482	-	-
52,792	-	-	17,014	-	670
51,561	-	-	13,511	-	609

柒、教育文化

表 7-1 境內國民

學年度及學校別	校數 (所)	教師數(人)			職員數(人)			班級數(班)			
		合計	男	女	合計	男	女	合計	七年級	八年級	九年級
101 學年 SY 2012	6	345	103	242	50	8	42	200	68	67	65
102 學年 SY 2013	6	357	108	249	50	11	39	202	67	68	67
103 學年 SY 2014	6	342	104	238	52	11	41	194	59	67	68
104 學年 SY 2015	5	314	92	222	47	12	35	180	57	58	65
105 學年 SY 2016	5	295	86	209	45	10	35	167	52	57	58
106 學年 SY 2017	5	290	80	210	45	12	33	158	49	52	57
107 學年 SY 2018	5	286	76	210	46	10	36	148	47	49	52
108 學年 SY 2019	5	277	74	203	43	8	35	143	46	47	50
109 學年 SY 2020	5	258	71	187	45	8	37	136	43	46	47
110 學年 SY 2021	5	250	67	183	45	8	37	134	44	43	47
111 學年 SY 2022	5	245	66	179	44	9	35	129	41	45	43
瑞祥高中附設國中部	-	-	-	-	-	-	-	46	15	15	16
獅甲國中	1	38	12	26	8	2	6	13	4	5	4
前鎮國中	1	65	18	47	10	2	8	22	7	8	7
瑞豐國中	1	33	8	25	8	2	6	12	4	4	4
光華國中	1	94	21	73	11	3	8	32	10	11	11
興仁國中	1	15	7	8	7	-	7	4	1	2	1

資料來源：教育部、高雄市政府教育局。

中學概況

學生數(人)									上學年度畢業生數(人)		
合計			七年級		八年級		九年級				
計	男	女	男	女	男	女	男	女	合計	男	女
5,677	2,869	2,808	995	954	887	920	987	934	2,049	1,067	982
5,610	2,852	2,758	953	877	1,009	956	890	925	1,899	971	928
5,376	2,802	2,574	840	753	959	863	1,003	958	1,795	881	914
4,850	2,532	2,318	766	709	823	753	943	856	1,907	958	949
4,365	2,264	2,101	670	623	777	718	817	760	1,723	892	831
4,031	2,070	1,961	640	628	659	618	771	715	1,537	785	752
3,738	1,899	1,839	601	590	642	630	656	619	1,467	749	718
3,652	1,874	1,778	634	568	603	582	637	628	1,235	623	612
3,501	1,789	1,712	565	573	623	565	601	574	1,240	619	621
3,386	1,715	1,671	526	539	561	570	628	562	1,153	580	573
3,128	1,585	1,543	484	443	535	526	566	574	1,162	604	558
1,150	565	585	177	152	184	200	204	233	430	224	206
271	143	128	39	37	55	34	49	57	92	47	45
520	258	262	89	66	85	103	84	93	175	96	79
263	148	115	40	47	52	32	56	36	111	56	55
855	433	422	131	128	140	145	162	149	328	167	161
69	38	31	8	13	19	12	11	6	26	14	12

表 7-2 境內國民

學年度及學校別	校數(所)	教師數(人)			職員數(人)		
		合計	男	女	合計	男	女
101 學年 SY 2012	14	744	182	562	66	5	61
102 學年 SY 2013	14	725	177	548	67	5	62
103 學年 SY 2014	14	740	176	564	67	6	61
104 學年 SY 2015	14	731	180	551	67	7	60
105 學年 SY 2016	14	687	176	511	69	8	61
106 學年 SY 2017	14	669	173	496	71	7	64
107 學年 SY 2018	14	676	173	503	71	9	62
108 學年 SY 2019	14	671	162	509	70	9	61
109 學年 SY 2020	14	672	158	514	65	8	57
110 學年 SY 2021	14	668	159	509	67	10	57
111 學年 SY 2022	14	668	159	509	68	9	59
前鎮國小	1	17	2	15	4	3	1
獅甲國小	1	27	5	22	5	1	4
仁愛國小	1	22	6	16	4	-	4
樂群國小	1	57	17	40	4	-	4
愛群國小	1	31	8	23	5	-	5
復興國小	1	39	12	27	4	-	4
瑞豐國小	1	83	12	71	6	-	6
明正國小	1	26	9	17	5	-	5
光華國小	1	56	13	43	5	-	5
瑞祥國小	1	107	20	87	8	1	7
鎮昌國小	1	52	17	35	5	2	3
佛公國小	1	31	7	24	5	-	5
民權國小	1	82	22	60	5	2	3
紅毛港國小	1	38	9	29	3	-	3

資料來源：教育部、高雄市政府教育局。

小學概況

班級數(班)						
合計	一年級	二年級	三年級	四年級	五年級	六年級
450	66	69	74	76	78	87
426	66	66	67	73	77	77
411	65	65	67	66	73	75
400	63	65	64	65	69	74
388	58	64	67	63	67	69
379	61	58	61	67	65	67
377	68	59	56	61	66	67
373	65	68	57	55	62	66
370	61	65	68	56	57	63
372	64	59	65	67	59	58
373	59	64	60	64	67	59
10	2	2	2	1	1	2
14	2	2	3	2	3	2
12	2	2	2	2	2	2
32	5	5	5	5	6	6
17	3	3	3	3	3	2
20	3	3	2	4	5	3
46	8	9	7	9	7	6
13	2	2	2	2	3	2
31	5	5	5	5	6	5
61	8	11	10	11	11	10
30	5	5	5	5	5	5
18	3	3	3	3	3	3
48	8	8	8	8	8	8
21	3	4	3	4	4	3

表 7-2 境內國民

學年度及學校別	學生						
	合計			一年級		二年級	
	計	男	女	男	女	男	女
101 學年 SY 2012	11,754	6,124	5,630	880	800	876	839
102 學年 SY 2013	10,964	5,680	5,284	843	790	881	794
103 學年 SY 2014	10,530	5,447	5,083	858	834	846	790
104 學年 SY 2015	10,072	5,224	4,848	795	757	855	831
105 學年 SY 2016	9,630	4,979	4,651	715	692	791	760
106 學年 SY 2017	9,271	4,786	4,485	747	698	709	683
107 學年 SY 2018	9,357	4,776	4,581	859	879	760	681
108 學年 SY 2019	9,297	4,771	4,526	858	755	835	861
109 學年 SY 2020	9,164	4,745	4,419	799	695	856	757
110 學年 SY 2021	9,155	4,767	4,388	824	762	795	704
111 學年 SY 2022	9,230	4,848	4,382	793	699	829	754
前鎮國小	170	85	85	13	13	14	13
獅甲國小	280	155	125	27	23	31	20
仁愛國小	196	103	93	18	15	15	15
樂群國小	735	378	357	57	54	65	59
愛群國小	390	201	189	37	26	43	36
復興國小	456	263	193	38	34	36	26
瑞豐國小	1,183	622	561	117	99	117	113
明正國小	287	148	139	25	25	24	21
光華國小	788	418	370	69	61	65	57
瑞祥國小	1,641	878	763	110	111	154	140
鎮昌國小	793	411	382	75	62	67	55
佛公國小	440	223	217	43	40	37	33
民權國小	1,360	690	670	123	106	110	115
紅毛港國小	511	273	238	41	30	51	51

小學概況(續)

數(人)								上學年度畢業生數(人)		
三年級		四年級		五年級		六年級		合計	男	女
男	女	男	女	男	女	男	女			
960	866	1,022	978	1,104	1,014	1,282	1,133	2,575	1,372	1,203
880	844	959	870	1,016	975	1,101	1,011	2,410	1,281	1,129
866	791	902	833	953	861	1,022	974	2,114	1,102	1,012
855	782	873	790	902	828	944	860	1,982	1,014	968
844	812	849	779	873	777	907	831	1,799	944	855
774	766	836	798	850	772	870	768	1,731	902	829
696	698	776	756	839	793	846	774	1,628	864	764
745	672	702	689	788	754	843	795	1,621	848	773
840	854	752	672	710	680	788	761	1,637	841	796
842	739	844	834	752	667	710	682	1,542	782	760
794	692	837	739	848	831	747	667	1,389	709	680
15	15	16	8	11	13	16	23	28	14	14
30	17	17	20	29	24	21	21	52	26	26
22	16	14	22	18	12	16	13	28	18	10
64	53	55	68	72	80	65	43	111	50	61
32	34	37	28	33	37	19	28	52	26	26
34	21	53	44	59	45	43	23	63	33	30
99	81	106	102	99	103	84	63	141	69	72
24	22	22	20	30	30	23	21	37	14	23
66	70	66	54	80	70	72	58	103	49	54
150	120	161	130	150	149	153	113	261	140	121
57	69	79	64	67	64	66	68	134	64	70
40	32	37	29	35	39	31	44	85	46	39
117	104	122	110	113	120	105	115	230	134	96
44	38	52	40	52	45	33	34	64	26	38

生 衛、捌

表 8-1 醫療機構及其他醫事

年底別	總計	西醫師	中醫師	牙醫師	藥師	藥劑生	醫事 檢驗 師	醫事 檢驗 生	醫事 放射 師	醫事 放射 士	護理師	護士
民國101年 2012	1,155	185	39	70	206	62	23	1	10	-	282	180
民國102年 2013	1,179	180	43	70	205	65	24	1	10	-	299	181
民國103年 2014	1,198	178	43	79	210	62	24	1	10	-	329	157
民國104年 2015	1,223	189	47	74	213	58	24	1	10	-	334	160
民國105年 2016	1,233	182	48	79	219	54	23	1	9	-	355	127
民國106年 2017	1,229	184	51	78	224	53	21	1	8	-	340	117
民國107年 2018	1,283	187	50	79	217	60	14	1	4	-	395	121
民國108年 2019	1,330	193	55	87	229	56	15	1	4	-	407	130
民國109年 2020	986	189	63	87	114	18	9	1	3	-	276	91
民國110年 2021	1,005	191	64	84	126	17	13	1	3	-	281	87
民國111年 2022	1,009	189	66	88	113	17	9	1	3	-	292	97

資料來源：衛生福利部。

機構開(執)業醫事人員數

單位：人

助產師	助產士	鑲牙生	營養師	物理治療師	物理治療生	職能治療師	職能治療生	臨床心理師	諮商心理師	呼吸治療師	語言治療師	聽力師	牙體技術師	牙體技術生	驗光師	驗光生
1	2	-	4	37	27	13	3	-	4	2	4	-	-	-	-	-
1	2	-	6	36	25	12	3	-	7	2	2	-	2	3	-	-
-	-	-	7	40	26	12	3	-	6	2	3	-	2	4	-	-
-	-	-	6	48	23	14	2	-	6	2	3	-	4	5	-	-
1	-	-	6	59	23	22	2	1	7	-	6	-	5	4	-	-
1	-	-	5	71	20	25	2	1	8	-	11	-	4	4	-	-
1	-	-	6	63	21	26	1	1	11	-	14	-	4	4	3	-
-	-	-	4	65	21	28	1	1	13	-	14	-	2	4	-	-
-	-	-	4	64	20	28	1	3	1	-	13	-	1	-	-	-
-	-	-	4	66	20	29	1	3	1	-	13	-	1	-	-	-
-	-	-	5	60	19	28	-	-	1	-	13	-	1	-	6	1

表 8-2 公私立醫療

年底別	醫療院所家數			醫療院所 病床數	醫院開放										
	合計	醫院	診所		一般病床							特殊			
					合計	急性病床		慢性病床			合計	加護病床	燒傷病床	嬰兒病床	
						急性 一般 病床	精神 急性 一般 病床	慢性 一般 病床	精神 慢性 一般 病床	慢性 結核 病床					漢生 病 床
民國101年 2012	181	5	176	430	171	171	-	-	-	-	-	118	-	-	2
民國102年 2013	184	5	179	459	171	171	-	-	-	-	-	118	-	-	2
民國103年 2014	182	5	177	445	150	150	-	-	-	-	-	115	-	-	-
民國104年 2015	183	5	178	486	150	150	-	-	-	-	-	115	-	-	-
民國105年 2016	186	5	181	470	143	143	-	-	-	-	-	67	-	-	-
民國106年 2017	186	4	182	419	97	97	-	-	-	-	-	65	-	-	-
民國107年 2018	183	4	179	532	97	97	-	-	-	-	-	65	-	-	-
民國108年 2019	183	4	179	320	97	97	-	-	-	-	-	97	-	-	-
民國109年 2020	190	3	187	499	77	77	-	-	-	-	-	62	-	-	46
民國110年 2021	191	3	188	506	80	80	-	-	-	-	-	64	-	-	46
民國111年 2022	200	3	197	545	92	92	-	-	-	-	-	82	-	-	-

資料來源：高雄市政府衛生局。

機構數及病床數

單位：家、床

病床數										精神科日間 照護人數 (人)	診所病床數					醫院救 護車 (輛)
病床											合計	觀察 床	嬰兒 床	血液 透析 床	產科 病床	
急診 觀察 床	安寧 病床	慢性 呼吸 照護 病床	亞急 性呼 吸照 護病 床	急性 結核 病病 床	精神 科加 護病 床	手術 恢復 床	嬰兒 床	血液 透析 床	其他							
6	-	38	-	-	-	4	67	-	1	-	141	80	5	56	-	-
5	-	38	-	-	-	4	67	-	2	-	170	83	5	82	-	-
13	-	38	-	-	-	4	58	-	2	-	180	79	2	99	-	-
5	-	38	-	-	-	4	58	-	10	-	221	112	5	104	-	-
1	-	-	-	-	-	4	51	-	11	-	260	151	5	104	-	-
-	-	-	-	-	-	3	51	-	11	-	257	153	-	104	-	-
-	-	-	-	-	-	3	51	-	11	-	370	266	-	104	-	-
21	-	-	-	-	-	3	51	-	22	-	126	22	-	104	-	-
11	-	-	-	-	-	2	-	-	3	-	360	256	-	104	-	-
12	-	-	-	-	-	3	-	-	3	-	362	258	-	104	-	-
21	-	-	-	-	-	2	38	-	21	-	371	252	-	119	-	-

表 8-3 藥商家數

單位：家

年底別	總計	藥局	西藥商		中藥商		醫療器材商	
			販賣業	製造業	販賣業	製造業	販賣業	製造業
民國101年 2012	629	71	52	-	115	1	376	14
民國102年 2013	642	73	52	-	114	1	385	17
民國103年 2014	657	75	53	-	116	1	395	17
民國104年 2015	663	74	50	-	115	1	406	17
民國105年 2016	689	68	49	-	113	1	440	18
民國106年 2017	703	66	48	-	110	1	460	18
民國107年 2018	721	70	48	-	108	1	474	20
民國108年 2019	708	63	48	-	102	1	476	18
民國109年 2020	691	63	48	-	78	-	481	21
民國110年 2021	695	64	48	-	74	-	488	21
民國111年 2022	750	65	46	-	76	1	538	24

資料來源：衛生福利部、高雄市政府衛生局。

玖、環境保護

表 9-1 改善市容查報有關案件執行情形

單位：件

年底別	總計	工務	交通	社政	教育	電信	衛生	環保	警政	其他
民國101年 2012	5	1	-	2	-	-	2	-	-	-
民國102年 2013	6	1	4	-	-	1	-	-	-	-
民國103年 2014	71	2	60	-	-	-	-	2	5	2
民國104年 2015	92	18	62	-	-	-	3	1	2	6
民國105年 2016	95	20	56	-	3	-	-	2	7	7
民國106年 2017	51	8	30	-	-	-	-	4	5	4
民國107年 2018	44	-	28	-	-	-	-	-	3	13
民國108年 2019	54	5	37	-	-	-	-	1	-	11
民國109年 2020	31	5	17	-	3	-	-	1	3	2
民國110年 2021	18	-	15	-	-	-	1	2	-	-
民國111年 2022	20	-	16	-	-	1	1	2	-	-

資料來源：本所民政課。

表 9-2 維護市容查報案件辦理情形

單位：件

年底別	合計	已依案 執行完成	正依案執行	計畫執行	無法執行
民國101年 2012	5	5	-	-	-
民國102年 2013	6	6	-	-	-
民國103年 2014	71	71	-	-	-
民國104年 2015	92	92	-	-	-
民國105年 2016	95	95	-	-	-
民國106年 2017	51	51	-	-	-
民國107年 2018	44	44	-	-	-
民國108年 2019	54	54	-	-	-
民國109年 2020	31	31	-	-	-
民國110年 2021	18	18	-	-	-
民國111年 2022	20	20	-	-	-

資料來源：本所民政課。

拾、社會福利

表 10-1 推行社區

年底及社區發展協會別	設置社區 生產建設 基金 (個)	實際使用經費(元)		社區活動 中心 (幢) (年底)	社區		
		政府補助款	社區自籌款		辦理社區 幹部訓練 (人次)	辦理社區 觀摩 (人次)	社區長壽 俱樂部 (處) (年底)
民國101年 2012	6	2,500,000	500,000	-	-	8	5
民國102年 2013	7	1,527,832	514,028	3	-	40	-
民國103年 2014	7	2,700,000	100,676	1	120	88	1
民國104年 2015	7	314,770	610,140	1	76	65	1
民國105年 2016	7	952,000	2,686,800	1	72	51	3
民國106年 2017	7	2,070,000	2,555,500	1	89	87	5
民國107年 2018	5	4,215,600	2,493,100	1	92	104	5
民國108年 2019	5	5,520,000	4,121,500	1	102	47	5
民國109年 2020				1	106	142	5
民國110年 2021	5	7,152,000	5,894,500	1	92	122	5
民國111年 2022	5	379,600	197,910	1	130	65	5
新明德東社區發展協會	-	5,000	7,190	-	-	-	1
鎮海社區發展協會	-	-	-	-	-	-	-
草衙社區發展協會	1	-	-	-	-	-	-
佛公內鯪子寮社區發展協會	-	-	-	-	-	-	-
築緣社區發展協會	-	-	-	-	-	-	-
慈愛社區發展協會	-	-	-	-	-	-	-
好鄰居社區發展協會	-	-	-	-	-	-	-
草衙佛公社區發展協會	-	60,000	50,000	-	-	-	-
前鎮社區發展協會	-	-	-	-	-	-	-
德昌社區發展協會	1	-	-	-	-	-	1
鎮陽社區發展協會	-	15,000	31,220	-	35	-	-
新佛公社區發展協會	1	-	-	-	-	-	-
明義社區發展協會	1	70,000	20,000	1	-	-	-

資料來源：本所社會課。

發展工作成果

發展工作項目										
社區成長 教室 (班) (年底)	社區守望 相助隊 (隊) (年底)	社區民俗藝 文 康樂班隊 (隊) (年底)	社區志願服務 (年底)		辦理社區 照顧 關懷據點 (處) (年底)	社區 圖書室 (處) (年底)	社區 刊物 (期) (年底)	服務成果		
			團隊 (隊)	志工數 (人)				福利服務或 活動 (受益人次)	其他服務 (受益人 次)	
6	8	-	-	-	-	1	2	-	260	
6	8	-	-	-	3	-	8	18,848	1,153	
6	8	-	6	192	3	-	7	54,405	-	
6	2	-	6	175	3	-	-	20,790	37,554	
8	11	-	6	181	4	-	3	18,796	34,352	
15	10	1	6	185	5	-	4	16,228	14,716	
111	10	1	6	203	7	-	8	15,167	13,018	
127	9	1	8	227	7	-	4	14,217	13,505	
124	8	1	8	268	9	-	4	14,087	13,741	
126	8	1	10	306	10	-	8	12,467	12,570	
130	28	-	10	339	10	-	8	3,008	2,684	
2	-	-	-	-	-	-	-	-	60	
-	1	-	-	-	-	-	-	-	20	
-	1	-	-	-	-	-	-	-	-	
-	-	-	-	-	-	-	-	60	50	
-	1	-	-	-	-	-	-	50	30	
-	-	-	-	-	-	-	-	-	-	
-	1	-	-	-	-	-	-	50	67	
15	1	-	1	38	1	-	-	-	-	
-	1	-	-	-	-	-	-	20	50	
-	-	-	-	-	-	-	-	30	85	
10	1	-	1	37	1	-	-	-	20	
-	-	-	-	-	-	-	-	60	250	
10	1	-	1	24	1	-	-	20	30	

表 10-1 推行社區

年底及社區發展協會別	設置社區 生產建設 基金 (個)	實際使用經費(元)		社區活動 中心 (幢) (年底)	社 區		
		政府補助款	社區自籌款		辦理社區 幹部訓練 (人次)	辦理社區 觀摩 (人次)	社區長壽 俱樂部 (處) (年底)
幸福興東社區發展協會	-	35,000	2,000	-	-	-	-
忠孝社區發展協會	1	-	-	-	-	-	-
幸福忠孝社區發展協會	-	-	-	-	-	-	-
竹中社區發展協會	-	-	-	-	-	-	-
盛興社區發展協會	-	18,000	1,500	-	6	-	-
關懷竹南社區發展協會	-	-	-	-	-	-	-
竹南社區發展協會	-	-	-	-	-	-	1
祥和社區發展協會	-	-	-	-	-	-	-
信義社區發展協會	-	-	-	-	-	-	-
復國社區發展協會	-	20,000	50,000	-	20	-	1
興邦社區發展協會	-	90,000	10,000	-	30	35	-
關懷竹東社區發展協會	-	-	-	-	-	-	-
明孝社區發展協會	-	-	-	-	-	-	-
竹北社區發展協會	-	-	-	-	-	-	-
好厝邊社區發展協會	-	-	-	-	-	-	-
新鎮北社區發展協會	-	-	-	-	-	-	-
鎮中社區發展協會	-	-	-	-	-	-	-
路中廟社區發展協會	-	26,600	16,000	-	16	-	1
平等社區發展協會	-	-	-	-	-	-	-
新灣區社區發展協會	-	15,000	5,000	-	10	-	-
亞洲新灣獅甲社區發展協會	-	25,000	5,000	-	5	30	-
新忠純社區發展協會	-	-	-	-	-	-	-
新亞灣社區發展協會	-	-	-	-	8	-	-
鎮榮社區發展協會	-	-	-	-	-	-	-

發展工作成果(續1)

發展工作項目										
社區成長 教室 (班) (年底)	社區守望 相助隊 (隊) (年底)	社區民俗 藝文 康樂班隊 (隊) (年底)	社區志願服務 (年底)		辦理社區照 顧 關懷據點 (處) (年底)	社區 圖書室 (處) (年底)	社區 刊物 (期) (年底)	服務成果		
			團隊 (隊)	志工數 (人)				福利服務或 活動 (受益人次)	其他服務 (受益人次)	
11	1	-	1	23	1	-	-	583	130	
-	1	-	-	-	-	-	-	-	-	
3	-	-	-	-	-	-	-	-	80	
3	1	-	-	-	-	-	-	-	-	
8	1	-	1	22	-	-	4	-	-	
-	1	-	-	-	-	-	-	70	66	
-	1	-	-	-	-	-	-	80	65	
-	-	-	-	-	-	-	-	-	-	
-	1	-	-	-	-	-	-	-	-	
12	-	-	1	28	1	-	-	-	-	
14	1	-	1	55	1	-	-	-	150	
-	1	-	-	-	-	-	-	-	20	
-	-	-	-	-	-	-	-	-	-	
-	1	-	-	-	-	-	-	30	20	
-	1	-	-	-	-	-	-	20	50	
-	1	-	-	-	-	-	-	947	700	
-	-	-	-	-	-	-	-	500	350	
18	1	-	1	32	1	-	-	-	-	
3	1	-	1	20	-	-	-	383	251	
12	-	-	-	31	1	-	4	-	-	
5	1	-	1	13	1	-	-	-	80	
-	-	-	-	-	-	-	-	-	-	
4	1	-	-	16	1	-	-	-	-	
-	1	-	-	-	-	-	-	-	-	

表 10-1 推行社區

年底及社區發展協會別	設置社區 生產建設 基金 (個)	實際使用經費(元)		社區活動 中心 (幢) (年底)	社 區		
		政府補助款	社區自籌款		辦理社區 幹部訓練 (人次)	辦理社區 觀摩 (人次)	社區長壽 俱樂部 (處) (年底)
竹內社區發展協會	-	-	-	-	-	-	-
關懷竹內社區發展協會	-	-	-	-	-	-	-
瑞竹社區發展協會	-	-	-	-	-	-	-
瑞北快樂社區發展協會	-	-	-	-	-	-	-
瑞西社區發展協會	-	-	-	-	-	-	-
幸福瑞平社區發展協會	-	-	-	-	-	-	-

發展工作成果(續完)

發展工作項目									
社區成長 教室 (班) (年底)	社區守望 相助隊 (隊) (年底)	社區民俗 藝文 康樂班隊 (隊) (年底)	社區志願服務 (年底)		辦理社區照 顧 關懷據點 (處) (年底)	社區 圖書室 (處) (年底)	社區 刊物 (期) (年底)	服務成果	
			團隊 (隊)	志工數 (人)				福利服務或 活動 (受益人次)	其他服務 (受益人次)
-	1	-	-	-	-	-	-	-	-
-	1	-	-	-	-	-	-	-	-
-	-	-	-	-	-	-	-	35	60
-	1	-	-	-	-	-	-	20	-
-	-	-	-	-	-	-	-	50	-
-	-	-	-	-	-	-	-	-	-

表 10-2 社區發展協會會員人數

年底別及 社區發展協會別	社區發展 協會數 (個)	社區戶數 (戶)	社區人口數 (人)	理監事 人數 (人)	社區發展協會會員數 (人)		
					合計	男	女
民國 101年 2012	57	84,658	214,600	1,000	4,845	2,812	2,033
民國 102年 2013	58	53,793	130,036	1,001	5,323	3,051	2,272
民國 103年 2014	60	78,093	193,952	1,043	5,026	2,894	2,132
民國 104年 2015	63	67,844	163,229	1,081	5,242	2,603	2,639
民國 105年 2016	64	55,134	130,262	1,099	5,537	2,762	2,775
民國 106年 2017	52	52,158	122,329	891	4,626	2,185	2,441
民國 107年 2018	42	46,791	109,095	732	3,892	1,760	2,132
民國 108年 2019	45	48,392	111,534	766	4,194	1,996	2,198
民國 109年 2020	41	44,212	100,304	713	4,039	1,942	2,097
民國 110年 2021	43	47,174	105,712	738	4,033	1,942	2,091
民國 111年 2022	43	47,266	105,110	738	3,872	1,897	1,975
新明德東社區發展協會	1	1,914	4,324	20	51	26	25
鎮海社區發展協會	1	-	-	20	87	42	45
草衙社區發展協會	1	4,216	10,363	20	35	20	15
佛公內鯪子寮社區發展協會	1	-	-	20	52	40	12
築緣社區發展協會	1	-	-	20	59	30	29
慈愛社區發展協會	1	-	-	12	34	14	20

資料來源：本所社會課。

表 10-2 社區發展協會會員人數(續1)

社區發展協會別	社區發展協會數 (個)	社區戶數 (戶)	社區人口數 (人)	理監事 人數 (人)	社區發展協會會員數 (人)		
					合計	男	女
草衙佛公社區發展協會	1	-	-	20	137	72	65
前鎮社區發展協會	1	627	1,359	20	45	20	25
德昌社區發展協會	1	937	2,043	20	62	30	32
新佛公社區發展協會	1	1,131	2,530	20	42	20	22
明義社區發展協會	1	-	-	20	108	36	72
幸福興東社區發展協會	1	2,768	6,474	20	67	36	31
忠孝社區發展協會	1	1,762	3,596	20	104	49	55
竹中社區發展協會	1	1,668	3,840	12	51	19	32
盛興社區發展協會	1	1,502	2,834	20	88	36	52
關懷竹南社區發展協會	1	3,548	8,219	18	184	115	69
竹南社區發展協會	1	-	-	20	152	89	63
祥和社區發展協會	1	2,580	5,619	20	130	55	75
信義社區發展協會	1	690	1,486	12	39	20	19
復國社區發展協會	1	1,263	2,788	12	124	52	72

表 10-2 社區發展協會會員人數(續2)

社區發展協會別	社區發展協會數 (個)	社區戶數 (戶)	社區人口數 (人)	理監事 人數 (人)	社區發展協會會員數 (人)		
					合計	男	女
關懷竹東社區發展協會	1	1,068	2,331	20	115	50	65
明孝社區發展協會	1	1,111	2,585	20	109	64	45
竹北社區發展協會	1	1,275	2,822	12	60	35	25
新鎮北社區發展協會	1	661	1,145	12	84	25	59
鎮中社區發展協會	1	492	881	12	75	45	30
路中廟社區發展協會	1	1,786	4,451	12	137	72	65
平等社區發展協會	1	1,858	3,130	20	92	52	40
亞洲新灣獅甲社區發展協會	1	2,711	5,693	12	71	35	36
新忠純社區發展協會	1	-	-	12	71	33	38
新亞灣社區發展協會	1	972	2,141	20	51	21	30
鎮榮社區發展協會	1	979	2,165	20	84	36	48
竹內社區發展協會	1	1,233	3,000	20	136	69	67
關懷竹內社區發展協會	1	-	-	20	148	72	76
瑞竹社區發展協會	1	1,119	2,367	12	44	18	26

表 10-2 社區發展協會會員人數(續完)

社區發展協會別	社區發展協會數 (個)	社區戶數 (戶)	社區人口數 (人)	理監事 人數 (人)	社區發展協會會員數 (人)		
					合計	男	女
瑞西社區發展協會	1	1,517	4,050	12	30	17	13
幸福瑞平社區發展協會	1	1,512	3,510	20	120	56	64

表 10-3 社會

年底別	中低收入 老人生活 津貼	國民年金被保險人 所得未達一定標準 資格認定	身心障礙者 生活補助	低收入戶 喪葬補助	
	申請人次	申請人次	發放人次	發放人次	金額
民國101年 2012	501	286	3,114	51	510,000
民國102年 2013	529	293	3,157	48	480,000
民國103年 2014	547	240	3,184	45	450,000
民國104年 2015	564	219	3,228	48	480,000
民國105年 2016	586	202	3,901	55	550,000
民國106年 2017	740	182	3,822	46	460,000
民國107年 2018	613	165	3,593	42	420,000
民國108年 2019	892	228	3,520	24	480,000
民國109年 2020	1,104	113	3,672	19	380,000
民國110年 2021	1,153	104	3,694	20	400,000
民國111年 2022	980	121	3,547	31	620,000

資料來源：本所社會課。

備註：育兒津貼自105年起改為按月累計。

福利及救濟狀況

單位：人次；元

育兒津貼		輔導市民 臨時工		其他	
發放人次	金額	發放人次	金額	現金	實物
3,514	9,321,700	4	882,464	-	-
4,062	10,673,800	4	872,000	-	-
3,866	10,030,800	58	3,440,915	-	-
3,855	9,885,000	3	720,000	-	-
14,246	36,064,769	3	770,206	-	-
14,272	36,153,201	5	935,803	-	-
18,188	45,603,977	5	792,680	-	-
23,146	59,646,232	4	945,283	-	-
21,503	56,296,633	3	932,200	-	-
19,656	65,448,303	3	1,027,816	-	-
21,243	95,904,000	4	976,808	-	-

表 10-4 遭受災

年底別	災害種類	災害發生日期 (年/月/日)	受 災 人 數 (人)			
			臨時收容 災 民 數	死 亡 (含無名屍)	失 蹤	重 傷
民國 101 年 2012	火災	101/02/04	-	-	-	-
	火災	101/04/23	-	-	-	-
民國 102 年 2013	火災	102/10/31	-	-	-	-
民國 103 年 2014	火災	103/06/24	-	-	-	-
	氣爆	103/08/01	1,800	5	2	-
民國 104 年 2015	火災	103/11/17	-	-	-	-
	火災	104/01/26	-	-	-	-
	火災	104/04/26	-	-	-	-
	火災	104/05/13	-	-	-	-
	火災	104/07/01	-	-	-	-
	火災	104/07/15	-	-	-	-
	火災	104/09/26	-	-	-	-
	火災	104/12/09	-	-	-	-
	火災	104/12/26	-	-	-	-
	民國 105 年 2016	火災	105/03/17	-	-	-
風災		105/09/14	-	1	-	-
火災		105/09/23	-	-	-	-
民國 106 年 2017	火災	106/01/03	-	-	-	-
	火災	106/01/27	-	-	-	-
	火災	106/04/21	-	-	-	-
民國 107 年 2018	火災	107/03/23	-	-	-	-
	火災	107/10/24	-	-	-	-
民國 108 年 2019	火災	107/12/20	-	-	-	-
	火災	108/06/10	-	-	-	-
	火災	108/08/18	-	-	-	-
民國 109 年 2020	火災	109/01/08	-	-	-	-
	火災	109/04/18	-	-	-	-
	火災	109/10/16	-	-	-	-
民國110年 2021	火災	110/05/25	-	-	-	-
	火災	110/09/30	-	-	-	-
	火災	110/11/09	-	2	-	-
	火災	110/10/13	-	-	-	-
民國111年 2022	火災	111/7/4	-	-	-	-
	火災	111/12/7	-	-	-	-
	火災	111/12/7	-	-	-	-

資料來源：高雄市政府社會局。

害救助情形

其他	住屋毀損 安遷救助		財物受損 影響生計者	救 助 金 額 (元)		
	戶	人	戶	總 計	現 金	實 物
-	1	1	-	20,000	20,000	-
-	2	4	-	80,000	80,000	-
-	1	5	-	100,000	100,000	-
-	1	1	-	20,000	20,000	-
-	333	1,433	-	26,138,000	26,138,000	-
-	1	1	-	15,000	15,000	-
-	1	1	-	15,000	15,000	-
-	7	17	-	340,000	340,000	-
-	1	1	-	20,000	20,000	-
-	1	5	-	10,000	10,000	-
-	2	3	-	60,000	60,000	-
-	1	3	-	60,000	60,000	-
-	5	14	-	280,000	280,000	-
-	1	2	-	40,000	40,000	-
-	5	8	-	160,000	160,000	-
-	8	15	-	1,065,000	1,065,000	-
-	1	4	-	80,000	80,000	-
-	1	2	-	40,000	40,000	-
-	1	3	-	60,000	60,000	-
-	1	2	-	40,000	40,000	-
-	1	5	-	100,000	100,000	-
-	1	2	1	40,000	40,000	-
-	1	3	-	60,000	60,000	-
-	1	2	-	60,000	60,000	-
-	1	2	-	60,000	60,000	-
-	2	4	-	80,000	80,000	-
-	1	1	-	20,000	20,000	-
-	2	6	-	120,000	120,000	-
-	1	2	-	40,000	40,000	-
-	1	4	-	80,000	80,000	-
-	1	1	-	420,000	420,000	-
-	1	3	-	60,000	60,000	-
-	1	3	-	60,000	60,000	-
-	1	3	-	60,000	60,000	-
-	1	2	-	40,000	40,000	-

表 10-5 辦理

年底別	總 計	死亡無力殮葬者	遭受意外傷害或罹患重病致生活陷於困境者
民國101年 2012	392	180	133
民國102年 2013	442	221	171
民國103年 2014	333	178	147
民國104年 2015	397	214	176
民國105年 2016	365	187	174
民國106年 2017	304	161	142
民國107年 2018	350	152	191
民國108年 2019	369	163	200
民國109年 2020	258	127	120
民國110年 2021	320	150	127
民國111年 2022	324	149	148

資料來源：本所社會課。

急難救助概況

單位：人次

負家庭助主要生計負責 且無法工作致生活陷於 困境者	財產或存款未能及時運 用致生活陷於困境者	其他遭遇重大變故者	川資突然發生困難者
78	-	1	-
33	-	17	-
8	-	-	-
6	-	1	-
4	-	-	-
1	-	-	-
1	2	4	-
3	-	3	-
1	1	9	-
43	-	-	-
25	2	0	-

表 10-6 低收入戶人口

單位：戶、人

年底及里別	總計		第 1 類		第 2 類		第 3 類		第 4 類	
	戶數	人數	戶數	人數	戶數	人數	戶數	人數	戶數	人數
民國101年 2012	2,253	5,301	31	31	896	1,638	585	1,571	741	2,061
民國102年 2013	2,125	5,082	22	22	812	1,461	455	1,246	836	2,353
民國103年 2014	1,950	4,524	19	21	737	1,195	347	909	847	2,399
民國104年 2015	1,927	4,386	14	16	753	1,168	303	743	857	2,459
民國105年 2016	1,854	4,121	12	14	757	1,136	266	621	819	2,350
民國106年 2017	1,839	4,006	10	12	710	1,036	267	600	852	2,358
民國107年 2018	1,624	3,386	9	11	662	915	221	478	732	1,982
民國108年 2019	1,526	3,045	8	10	662	891	190	377	666	1,767
民國109年 2020	1,195	2,502	5	5	558	732	127	201	505	1,564
民國110年 2021	1,275	2,192	4	4	634	792	146	248	491	1,148
民國111年 2022	1288	2315	4	5	687	877	144	273	453	1160
草衙里	47	109	-	-	23	33	2	3	22	73
明孝里	27	74	-	-	11	16	4	9	12	49
明正里	15	34	-	-	6	6	2	2	7	26
明義里	9	14	-	-	2	2	2	2	5	10
仁愛里	14	17	-	-	8	8	1	2	5	7
德昌里	19	36	-	-	9	11	4	11	6	14
平等里	55	69	-	-	33	34	5	5	17	30
平昌里	10	24	-	-	6	6	-	-	4	18
明禮里	30	55	-	-	20	26	2	4	8	25
信義里	34	49	1	1	22	26	-	-	11	22

資料來源：高雄市政府社會局、本所社會課。

表 10-6 低收入戶人口(續1)

單位：戶、人

年底及里別	總計		第 1 類		第 2 類		第 3 類		第 4 類	
	戶數	人數	戶數	人數	戶數	人數	戶數	人數	戶數	人數
信德里	34	47	-	-	18	23	4	4	12	20
明道里	19	41	-	-	11	13	-	-	8	28
興化里	10	18	-	-	4	4	1	1	5	13
興仁里	18	35	-	-	7	7	1	1	10	27
前鎮里	30	46	-	-	21	24	2	7	7	15
鎮東里	15	26	-	-	21	24	2	7	7	15
鎮榮里	24	46	-	-	15	20	3	7	6	19
鎮昌里	23	56	-	-	10	15	3	3	10	38
鎮海里	31	62	1	1	18	26	4	6	8	29
鎮陽里	16	32	-	-	9	11	2	4	5	17
興邦里	19	27	-	-	8	10	3	5	8	12
鎮中里	25	37	2	3	14	15	4	4	5	15
鎮北里	19	34	-	-	11	17	2	4	6	13
忠純里	59	82	-	-	34	37	12	19	13	26
忠誠里	22	34	-	-	15	23	2	3	5	8
西山里	31	55	-	-	17	25	5	12	9	18
民權里	10	22	-	-	8	17	-	-	2	5
建隆里	11	19	-	-	5	5	-	-	6	14
振興里	15	22	-	-	11	16	2	2	2	4
良和里	12	14	-	-	9	10	1	1	2	3
西甲里	14	22	-	-	10	10	1	1	3	11

表 10-6 低收入戶人口(續2)

單位：戶、人

年底及里別	總計		第 1 類		第 2 類		第 3 類		第 4 類	
	戶數	人數	戶數	人數	戶數	人數	戶數	人數	戶數	人數
盛興里	27	57	-	-	13	19	4	11	10	27
盛豐里	26	60	-	-	7	12	3	11	16	37
興中里	32	58	-	-	15	21	1	1	16	36
興東里	29	54	-	-	14	18	5	12	10	24
忠孝里	14	32	-	-	7	10	2	9	5	13
復國里	23	40	-	-	13	17	2	2	8	21
竹內里	17	34	-	-	7	10	3	7	7	17
竹東里	20	39	-	-	5	6	2	4	13	29
竹南里	30	41	-	-	14	15	6	9	10	17
竹北里	22	41	-	-	13	16	-	-	9	25
竹西里	10	13	-	-	5	6	-	-	5	7
竹中里	34	47	-	-	24	27	4	9	6	11
瑞竹里	12	16	-	-	7	9	1	2	4	5
瑞南里	32	56	-	-	18	24	2	3	12	29
瑞豐里	21	41	-	-	9	12	3	9	9	20
瑞祥里	17	37	-	-	6	6	6	19	5	12
瑞東里	8	12	-	-	7	8	-	-	1	4
瑞和里	10	23	-	-	4	4	1	1	5	18
瑞平里	12	17	-	-	7	8	3	4	2	5
瑞隆里	19	41	-	-	9	12	3	7	7	22

表 10-6 低收入戶人口(續完)

單位：戶、人

年底及里別	總計		第 1 類		第 2 類		第 3 類		第 4 類	
	戶數	人數	戶數	人數	戶數	人數	戶數	人數	戶數	人數
瑞北里	29	52	-	-	14	18	6	10	9	24
瑞西里	17	29	-	-	8	10	1	1	8	18
瑞崗里	18	40	-	-	9	14	-	-	9	26
瑞興里	15	23	-	-	9	11	1	1	5	11
瑞誠里	22	41	-	-	12	20	3	3	7	18
瑞文里	16	23	-	-	9	9	2	2	5	12
瑞華里	13	35	-	-	5	9	-	-	8	26
瑞昌里	26	55	-	-	11	19	5	11	10	25

表 10-7 身心障礙

年底別	身心障礙人數									
	總計			領有舊制身心障礙手冊者						
				合計			視覺障礙者		聽覺機能障礙者	
	合計	男	女	計	男	女	男	女	男	女
民國101年 2012	10,294	5,802	4,492	10,294	5,802	4,492	310	272	508	366
民國102年 2013	10,375	5,810	4,565	8,165	4,602	3,563	280	234	380	284
民國103年 2014	10,485	5,869	4,616	7,385	4,160	3,225	257	218	305	229
民國104年 2015	10,752	6,020	4,732	6,143	3,440	2,703	227	193	238	188
民國105年 2016	11,071	6,209	4,862	4,154	2,266	1,888	167	152	186	150
民國106年 2017	10,391	5,773	4,618	2,056	1,059	997	102	109	133	101
民國107年 2018	10,487	5,801	4,686	303	157	146	10	6	18	27
民國108年 2019	10,533	5,799	4,734	25	16	9	-	-	-	1
民國109年 2020	10,583	5,785	4,798	-	-	-	-	-	-	-
民國110年 2021	10,613	5,790	4,823	-	-	-	-	-	-	-
民國111年 2022	10,598	5,761	4,837	10,598	5,761	4,837	293	251	522	409

資料來源:高雄市政府社會局。

人口一覽表

單位：人

身心障礙人數

領有舊制身心障礙手冊者

平衡機能障礙者		聲音機能或語言機能障礙者		肢體障礙者		智能障礙者		重要器官失去功能者		顏面損傷者	
男	女	男	女	男	女	男	女	男	女	男	女
16	23	94	39	2,167	1,481	464	360	672	645	34	9
9	14	81	36	1,866	1,273	400	317	514	532	28	10
7	15	73	33	1,752	1,188	369	290	455	480	26	11
5	14	58	29	1,589	1,056	226	176	382	422	21	10
3	10	38	14	1,098	796	86	64	300	331	14	5
4	5	14	7	492	409	32	16	141	165	4	2
1	-	5	1	67	54	11	5	14	18	-	-
-	-	-	-	7	3	2	1	3	1	-	-
-	-	-	-	-	-	-	-	-	-	-	-
-	-	-	-	-	-	-	-	-	-	-	-
22	16	120	58	1,845	1,298	438	344	786	693	30	11

表 10-7 身心障礙

年底別	身心障礙人數									
	領有舊制身心障礙手冊者									
	植物人		失智症者		自閉症者		慢性精神病患者		多重障礙者	
	男	女	男	女	男	女	男	女	男	女
民國101年 2012	18	15	143	178	119	20	616	663	-	-
民國102年 2013	14	13	60	110	85	12	410	411	436	287
民國103年 2014	14	11	42	84	64	13	386	383	378	247
民國104年 2015	10	9	36	65	14	3	354	347	273	182
民國105年 2016	6	3	20	48	7	2	175	204	164	106
民國106年 2017	2	1	11	35	3	2	51	91	68	54
民國107年 2018	1	-	3	8	1	1	12	19	13	7
民國108年 2019	-	-	-	-	-	-	2	3	1	-
民國109年 2020	-	-	-	-	-	-	-	-	-	-
民國110年 2021	-	-	-	-	-	-	-	-	-	-
民國111年 2022	13	8	220	417	136	28	608	755	599	457

人口一覽表(續1)

單位：人

身心障礙人數											
領有舊制身心障礙手冊者						領有新制身心障礙證明者					
頑性(難治型) 癲癇症者		因罕見疾病而致 身心功能障礙者		其他		合計			神經系統構造 及精神、心智功能		
男	女	男	女	男	女	計	男	女	男	女	
25	12	2	5	49	37	-	-	-	-	-	
7	6	1	3	31	21	2,210	1,208	1,002	435	463	
2	1	1	2	29	20	3,100	1,709	1,391	584	595	
2	1	-	-	5	8	4,609	2,580	2,029	893	838	
-	1	-	-	2	2	6,917	3,943	2,974	1,306	1,152	
-	-	-	-	2	-	8,335	4,714	3,621	1,426	1,291	
-	-	-	-	1	-	10,184	5,644	4,540	1,536	1,477	
-	-	-	-	1	-	10,508	5,783	4,725	1,573	1,545	
-	-	-	-	-	-	10,583	5,785	4,798	1,589	1,601	
-	-	-	-	-	-	10,613	5,790	4,823	1,604	1,645	
21	19	4	2	25	26	10,598	5,761	4,837	1,909	1,970	

表 10-7 身心障礙

年底別	身心障礙人數							
	領有新制身心障礙證明者							
	眼、耳及相關構造 與感官功能及疼痛		涉及聲音與言語 構造及其功能		循環、造血、免疫與 呼吸系統構造及其功 能		消化、新陳代謝與內分 泌系統相關構造及其功 能	
	男	女	男	女	男	女	男	女
民國101年 2012	-	-	-	-	-	-	-	-
民國102年 2013	181	125	12	4	82	38	27	5
民國103年 2014	267	193	23	5	126	70	35	11
民國104年 2015	383	275	39	7	172	105	58	15
民國105年 2016	500	371	62	22	222	137	79	20
民國106年 2017	589	447	66	29	225	160	77	27
民國107年 2018	813	623	75	31	263	224	93	36
民國108年 2019	837	653	79	35	269	248	87	37
民國109年 2020	850	645	85	35	267	251	83	35
民國110年 2021	863	653	87	35	274	266	91	38
民國111年 2022	1,006	807	241	112	308	302	114	52

人口一覽表(續完)

單位：人

身心障礙人數										身心障礙人數 占總人口比率(%)
領有新制身心障礙證明者										
泌尿與生殖系統 相關構造及其功能		神經、肌肉、骨 骼之移動相關構 造及其功能		皮膚與相關 構造及其功能		跨兩類別以上者		舊制轉換新制 暫無法歸類者		
男	女	男	女	男	女	男	女	男	女	
-	-	-	-	-	-	-	-	-	-	-
65	61	268	198	5	1	133	106	-	1	5.33
98	83	366	279	8	1	202	153	-	1	5.41
155	129	541	408	12	1	305	236	22	15	5.58
245	203	1,026	693	19	6	458	348	26	22	5.79
306	296	1,486	975	27	9	486	363	26	24	5.47
362	396	1,891	1,290	29	11	557	429	25	23	5.57
381	399	1,931	1,325	27	11	577	449	22	23	5.62
399	413	1,896	1,339	30	12	564	449	22	18	5.25
406	384	1,831	1,328	28	11	584	445	22	18	5.35
451	405	2,194	1,596	61	17	551	427	81	58	5.45

表 10-8 區公所全民健保

年底別	第一類保險對象		
	當年新投保數	當年退保數	當年底在保人數
民國101年 2012	62	96	614
民國102年 2013	59	23	650
民國103年 2014	57	53	654
民國104年 2015	87	64	677
民國105年 2016	60	38	699
民國106年 2017	26	98	627
民國107年 2018	64	68	623
民國108年 2019	68	51	603
民國109年 2020	57	43	595
民國110年 2021	52	69	594
民國111年 2022	27	70	551

資料來源：本所民政課。

第一、五、六類保險對象統計

單位：人

第五類保險對象			第六類保險對象		
當年新投保數	當年退保數	當年底在保人數	當年新投保數	當年退保數	當年底在保人數
1,786	1,061	4,240	7,178	3,332	17,815
1,199	1,304	4,135	6,430	2,897	21,348
1,113	1,635	3,613	4,260	2,076	23,532
917	1,439	3,091	4,154	2,024	25,662
823	1,034	2,880	3,992	3,037	26,617
1,063	1,015	2,928	5,819	3,168	29,268
1,063	1,015	2,928	5,756	2,455	32,569
1,063	1,015	2,655	5,318	2,639	32,174
1,104	1,124	2,628	5,482	2,548	32,324
1,096	1,062	2,842	5,548	2,654	30,995
982	1,142	2,682	2,847	1,392	32,450

拾壹、其 他

表 11-1 辦理調解

年別	年底調解委員數(人)	結案件數總計			民事			
					合計		債權、債務	
		計	成立	不成立	成立	不成立	成立	不成立
民國101年 2012	13	621	435	186	317	103	16	17
民國102年 2013	13	628	440	188	132	86	93	51
民國103年 2014	13	815	591	224	199	67	157	46
民國104年 2015	13	843	608	235	69	34	42	14
民國105年 2016	13	895	627	268	107	44	73	17
民國106年 2017	13	908	663	245	72	46	26	15
民國107年 2018	13	911	635	276	47	47	27	18
民國108年 2019	13	1,039	790	249	125	77	96	42
民國109年 2020	13	1,023	788	235	135	46	115	26
民國110年 2021	13	1,020	736	284	142	83	102	47
民國111年 2022	13	1157	875	282	197	92	188	65

資料來源：本所民政課。

業務概況

單位：件

結案件數

物權		親屬		繼承		商事		營建工程	
成立	不成立	成立	不成立	成立	不成立	成立	不成立	成立	不成立
-	13	9	16	3	3	14	17	11	7
7	8	6	14	2	1	5	6	2	1
9	10	4	5	1	1	7	1	2	1
12	12	2	-	1	1	6	5	3	-
14	16	3	1	1	-	10	5	1	1
10	21	7	2	-	1	3	3	4	3
15	19	1	3	1	-	-	3	2	1
16	26	3	1	1	1	3	4	2	-
12	14	1	3	1	-	4	2	2	1
7	13	5	1	-	-	-	2	2	2
5	17	-	-	-	1	-	1	3	4

表 11-1 辦理調解

年別	民事結案件數		刑事					
	其他		合計		妨害風化		妨害婚姻及家庭	
	成立	不成立	成立	不成立	成立	不成立	成立	不成立
民國101年 2012	264	30	118	83	3	3	3	20
民國102年 2013	17	5	308	102	-	-	-	-
民國103年 2014	19	3	392	157	-	1	-	-
民國104年 2015	3	2	539	201	-	-	1	1
民國105年 2016	5	4	520	224	1	-	-	-
民國106年 2017	22	1	591	199	1	1	-	-
民國107年 2018	1	3	588	229	-	-	-	-
民國108年 2019	4	3	665	172	-	1	-	-
民國109年 2020	6	35	644	152	1	-	-	-
民國111年 2022	1	4	678	190	3	1	-	-

業務概況(續)

結案件數										正在調解 中未結案 件數 (年底)
傷害		妨害自由名譽信用 及秘密		竊盜及侵佔詐欺		毀棄損壞		其他		
成立	不成立	成立	不成立	成立	不成立	成立	不成立	成立	不成立	
21	17	4	2	2	10	3	2	82	29	-
275	86	4	-	9	9	5	-	15	7	66
356	139	6	3	15	8	7	1	8	5	47
495	172	6	2	14	12	2	3	21	11	59
465	199	10	3	16	12	14	3	14	7	84
575	179	1	4	9	8	1	-	4	7	45
566	206	6	4	10	11	1	4	5	4	58
642	152	3	3	10	1	5	4	5	6	96
613	140	8	8	1	1	1	1	20	2	156
636	170	5	4	23	9	3	-	8	6	219

表 11-2 調解委員會

年底別	委員 總人數	性別		年齡				教育程度			
		男	女	未滿 40歲	40-50歲 未滿	50-60歲 未滿	60歲 以上	大專 以上	高中 (職)	國中	國小
民國101年 2012	13	9	4	-	2	2	9	9	2	1	1
民國102年 2013	13	9	4	-	2	3	8	10	2	1	-
民國103年 2014	13	8	5	-	3	2	8	11	1	1	-
民國104年 2015	13	8	5	-	3	2	8	11	1	1	-
年底別	委員 總人數	性別		年齡				教育			
		男	女	未滿 40歲	40-50歲 未滿	50-60歲 未滿	60歲 以上	研究所 (含) 以上	大學 校院	專科 學校	高中 (職)
民國105年 2016	13	8	5	-	3	2	8	2	4	5	1
民國106年 2017	13	8	5	-	2	1	10	2	4	5	1
民國107年 2018	13	8	5	-	2	1	10	2	4	5	1
民國108年 2019	13	9	4	-	1	2	10	2	5	4	1
民國109年 2020	13	9	4	-	1	2	10	2	5	4	1
民國110年 2021	13	9	4	-	-	3	10	2	5	4	1
民國111年 2022	13	9	4	-	-	3	10	2	5	4	1

資料來源：本所民政課。

組織概況

單位：人

行業				服務公職		委員年資				
農、林、漁、牧業	製造業、水電、燃氣業及營造業	商業	服務業及其他	曾任公職	未曾任公職	未滿4年	4-未滿8年	8-未滿16年	16年以上	
-	-	3	10	2	11	3	3	5	2	
-	-	6	7	4	9	3	3	4	3	
-	-	5	8	4	9	2	1	6	4	
-	-	5	8	4	9	1	2	6	4	

程度		行業				服務公職		委員年資				
國中	國小(含)以下	農、林、漁、牧業	製造業、水電、燃氣業及營造業	商業	服務業及其他	曾任公職	未曾任公職	未滿4年	4-未滿8年	8-未滿16年	16年以上	
1	-	-	-	6	7	4	9	-	3	5	5	
1	-	-	-	6	7	4	9	-	2	6	5	
1	-	-	-	6	7	4	9	-	2	4	7	
1	-	-	-	8	5	4	9	3	1	3	6	
1	-	-	-	8	5	4	9	3	-	4	6	
1	-	-	-	8	5	4	9	3	-	2	8	
1	-	-	-	8	5	4	9	3	-	2	8	

表 11-3 神壇、寺廟、財團法人寺廟一覽表

單位：所

年底及里別	道教	佛教	理教	軒轅教	天帝教	一貫道	天德聖教	儒教	亥子道	彌勒大道	中華聖教	宇宙彌勒教	先天救教	黃中	玄門真宗	天道	其他
民國101年 2012	34	8	-	-	-	1	-	2	-	-	-	-	-	-	-	-	-
民國102年 2013	34	8	-	-	-	1	-	2	-	-	-	-	-	-	-	-	-
民國103年 2014	34	8	-	-	-	1	-	2	-	-	-	-	-	-	-	-	-
民國104年 2015	34	8	-	-	-	1	-	2	-	-	-	-	-	-	-	-	-
民國105年 2016	34	8	-	-	-	1	-	2	-	-	-	-	-	-	-	-	-
民國106年 2017	34	8	-	-	-	1	-	2	-	-	-	-	-	-	-	-	-
民國107年 2018	34	8	-	-	-	1	-	2	-	-	-	-	-	-	-	-	-
民國108年 2019	34	8	-	-	-	1	-	2	-	-	-	-	-	-	-	-	-
民國109年 2020	34	8	-	-	-	1	-	2	-	-	-	-	-	-	-	-	-
民國110年 2021	35	8	-	-	-	1	-	2	-	-	-	-	-	-	-	-	-
民國111年 2022	35	8	-	-	-	1	-	2	-	-	-	-	-	-	-	-	-
草衙里	2	3	-	-	-	-	-	1	-	-	-	-	-	-	-	-	-
明孝里	-	-	-	-	-	-	-	-	-	-	-	-	-	-	-	-	-
明正里	4	1	-	-	-	-	-	-	-	-	-	-	-	-	-	-	-
明義里	1	-	-	-	-	-	-	-	-	-	-	-	-	-	-	-	-
仁愛里	1	1	-	-	-	-	-	-	-	-	-	-	-	-	-	-	-
德昌里	-	-	-	-	-	-	-	-	-	-	-	-	-	-	-	-	-
平等里	1	-	-	-	-	-	-	-	-	-	-	-	-	-	-	-	-
平昌里	1	-	-	-	-	-	-	-	-	-	-	-	-	-	-	-	-
明禮里	2	-	-	-	-	-	-	-	-	-	-	-	-	-	-	-	-

資料來源：本所民政課。

表 11-3 神壇、寺廟、財團法人寺廟一覽表(續1)

單位：所

年底及里別	道教	佛教	理教	軒轅教	天帝教	一貫道	天德聖教	儒教	亥子道	彌勒大道	中華聖教	宇宙彌勒教	先天救教	黃中	玄門真宗	天道	其他
信義里	1	-	-	-	-	-	-	-	-	-	-	-	-	-	-	-	-
信德里	1	-	-	-	-	-	-	-	-	-	-	-	-	-	-	-	-
明道里	-	-	-	-	-	-	-	-	-	-	-	-	-	-	-	-	-
興化里	1	-	-	-	-	-	-	-	-	-	-	-	-	-	-	-	-
興仁里	4	-	-	-	-	-	-	-	-	-	-	-	-	-	-	-	-
前鎮里	1	-	-	-	-	-	-	1	-	-	-	-	-	-	-	-	-
鎮東里	-	-	-	-	-	-	-	-	-	-	-	-	-	-	-	-	-
鎮榮里	1	-	-	-	-	-	-	-	-	-	-	-	-	-	-	-	-
鎮昌里	1	-	-	-	-	-	-	-	-	-	-	-	-	-	-	-	-
鎮海里	-	-	-	-	-	-	-	-	-	-	-	-	-	-	-	-	-
鎮陽里	-	1	-	-	-	-	-	-	-	-	-	-	-	-	-	-	-
興邦里	-	-	-	-	-	-	-	-	-	-	-	-	-	-	-	-	-
鎮中里	-	-	-	-	-	-	-	-	-	-	-	-	-	-	-	-	-
鎮北里	1	-	-	-	-	-	-	-	-	-	-	-	-	-	-	-	-
忠純里	-	-	-	-	-	-	-	-	-	-	-	-	-	-	-	-	-
忠誠里	-	-	-	-	-	-	-	-	-	-	-	-	-	-	-	-	-
西山里	-	-	-	-	-	-	-	-	-	-	-	-	-	-	-	-	-
民權里	-	-	-	-	-	-	-	-	-	-	-	-	-	-	-	-	-
建隆里	-	-	-	-	-	-	-	-	-	-	-	-	-	-	-	-	-
振興里	1	-	-	-	-	-	-	-	-	-	-	-	-	-	-	-	-

表 11-3 神壇、寺廟、財團法人寺廟一覽表(續2)

單位：所

年底及里別	道教	佛教	理教	軒轅教	天帝教	一貫道	天德聖教	儒教	亥子道	彌勒大道	中華聖教	宇宙彌勒教	先天救教	黃中	玄門真宗	天道	其他
良和里	1	-	-	-	-	-	-	-	-	-	-	-	-	-	-	-	-
西甲里	-	-	-	-	-	-	-	-	-	-	-	-	-	-	-	-	-
盛興里	1	-	-	-	-	-	-	-	-	-	-	-	-	-	-	-	-
盛豐里	1	-	-	-	-	-	-	-	-	-	-	-	-	-	-	-	-
興中里	-	-	-	-	-	-	-	-	-	-	-	-	-	-	-	-	-
興東里	1	1	-	-	-	1	-	-	-	-	-	-	-	-	-	-	-
忠孝里	-	-	-	-	-	-	-	-	-	-	-	-	-	-	-	-	-
復國里	-	-	-	-	-	-	-	-	-	-	-	-	-	-	-	-	-
竹內里	-	-	-	-	-	-	-	-	-	-	-	-	-	-	-	-	-
竹東里	-	-	-	-	-	-	-	-	-	-	-	-	-	-	-	-	-
竹南里	1	-	-	-	-	-	-	-	-	-	-	-	-	-	-	-	-
竹北里	-	-	-	-	-	-	-	-	-	-	-	-	-	-	-	-	-
竹西里	-	-	-	-	-	-	-	-	-	-	-	-	-	-	-	-	-
竹中里	-	-	-	-	-	-	-	-	-	-	-	-	-	-	-	-	-
瑞竹里	-	-	-	-	-	-	-	-	-	-	-	-	-	-	-	-	-
瑞南里	1	-	-	-	-	-	-	-	-	-	-	-	-	-	-	-	-
瑞豐里	2	-	-	-	-	-	-	-	-	-	-	-	-	-	-	-	-
瑞祥里	-	-	-	-	-	-	-	-	-	-	-	-	-	-	-	-	-
瑞東里	-	-	-	-	-	-	-	-	-	-	-	-	-	-	-	-	-
瑞和里	-	-	-	-	-	-	-	-	-	-	-	-	-	-	-	-	-

表 11-3 神壇、寺廟、財團法人寺廟一覽表(續完)

單位：所

年底及里別	道教	佛教	理教	軒轅教	天帝教	一貫道	天德聖教	儒教	亥子道	彌勒大道	中華聖教	宇宙彌勒皇教	先天救教	黃中	玄門真宗	天道	其他
瑞平里	-	1	-	-	-	-	-	-	-	-	-	-	-	-	-	-	-
瑞隆里	1	-	-	-	-	-	-	-	-	-	-	-	-	-	-	-	-
瑞北里	-	-	-	-	-	-	-	-	-	-	-	-	-	-	-	-	-
瑞西里	-	-	-	-	-	-	-	-	-	-	-	-	-	-	-	-	-
瑞崗里	1	-	-	-	-	-	-	-	-	-	-	-	-	-	-	-	-
瑞興里	-	-	-	-	-	-	-	-	-	-	-	-	-	-	-	-	-
瑞誠里	-	-	-	-	-	-	-	-	-	-	-	-	-	-	-	-	-
瑞文里	-	-	-	-	-	-	-	-	-	-	-	-	-	-	-	-	-
瑞華里	-	-	-	-	-	-	-	-	-	-	-	-	-	-	-	-	-
瑞昌里	1	-	-	-	-	-	-	-	-	-	-	-	-	-	-	-	-

表 11-4 聚會所、財

年底及里別	聚會所、財團法人教會名稱	教別	負責人姓名
民國111年 2022			
明正里	真耶穌教會前鎮教會	基督教	蔡忠雄
明禮里	草衙救恩教會	基督教	吳定達
平等里	迦南長老教會	基督教	曾燦焜
仁愛里	草衙基督教長老教會	基督教	李振乾
前鎮里	台灣信義會仁愛教會	基督教	何一雄牧師
前鎮里	前鎮長老教會	基督教	買啟信
鎮陽里	天主教前鎮聖家堂	天主教	終卓龍
鎮昌里	新民長老教會	基督教	吳怡君
竹中里	林德長老教會	基督教	卯志強
竹中里	真耶穌教會	基督教	李榮義
竹南里	聖心長老教會	基督教	鄂見光
盛豐里	愛群浸信會	基督教	黃淑華
盛興里	新生長老教會	基督教	謝懷安
良和里	聖董文學堂	天主教	王承全
良和里	中山長老教會	基督教	林飛銘
振興里	台灣信義會前鎮教會	基督教	陳怡良牧師
竹西里	台灣基督長老教會一心教會	基督教	趙秀惠牧師
興中里	協同會一心教會	基督教	汪立禮牧師
瑞竹里	鎮海長老教會	基督教	潘秀利
瑞平里	基督教信義會崗山教會	基督教	吳文仁牧師
西山里	高雄市召會復興會所	基督教	張武旺
瑞和里	台灣基督長老教會凱旋教會	基督教	楊恩賜
瑞崗里	善導天主堂	天主教	杜武吉
瑞崗里	財團法人基督教福德浸信會	基督教	蔡美惠
瑞華里	瑞華長老教會	基督教	林牧師
民權里	高雄福音教會	基督教	高志強
鎮東里	基督教循理會佳音教會	基督教	巴學誠
瑞誠里	高雄市召會瑞興會所	基督教	李靖業

資料來源：本所民政課。

團法人教會概況

地址	電話	建立日期
高雄市前鎮區明正里南衙路88號	8319048	75.07.16
高雄市前鎮區明禮里衙慶二街17號	8310300	45.10.01
高雄市前鎮區平等里同安路42號	8214318	88.01.01
高雄市前鎮區仁愛里同安路117號	8216307	55.10.30
高雄市前鎮區前鎮里鎮賢街65號	8410057	55.01.01
高雄市前鎮區前鎮里鎮賢街49號	8212443	44.05.05
高雄市前鎮區鎮陽里鎮州街122號	8217598	88.01.01
高雄市前鎮區鎮昌里鎮興路61號	8113862	88.01.01
高雄市前鎮區竹中里英德街719號	0921523928	66.11.08
高雄市前鎮區竹中里英德街737巷2號	0929328189	75.10.09
高雄市前鎮區竹南里育群街318巷30號	0926022815	69.12.14
高雄市前鎮區盛豐里南天街87號	3336115	61.10.25
高雄市前鎮區盛興里林森三路192巷8號	3346251	61.08.25
高雄市前鎮區良和里一德路38號	3342593	50.05.05
高雄市前鎮區良和里正安街13巷8號	3347232	75.08.01
高雄市前鎮區建隆里中華五路1320號	3314409	40.06.12
高雄市前鎮區竹西里一心一路268號	7228454	89.01.01
高雄市前鎮區興中里一心二路2巷1弄1號	3342894	96.12.22
高雄市前鎮區瑞竹里瑞吉街77號	8215716	73.06.01
高雄市前鎮區瑞平里崗山南街396號	7714753	75.12.25
高雄市前鎮區西山里復興三路165號四樓	3312604	38.03.26
高雄市前鎮區瑞和里公正路106巷1號	0917568849	72.06.13
高雄市前鎮區瑞崗里瑞隆路356號	7611190	72.06.12
高雄市前鎮區瑞崗里瑞信街25號	7230323	88.01.01
高雄市前鎮區瑞華里瑞華街53號	7138335	85.07.18
高雄市前鎮區民權里少康街32號	3341823	90.10.12
高雄市前鎮區鎮東里鎮東街19號	8152852	79.10.01
高雄市前鎮區瑞誠里瑞興街156號	0988376988	79.03.01

表 11-5 宗教團體興辦公益

年底及宗教別	醫療機構		文教機構				
	醫院數	診所數	大學數	專科學校數	中學數	職校數	小學數
民國101年 2012	-	-	-	-	-	-	-
民國102年 2013	-	-	-	-	-	-	-
民國103年 2014	-	-	-	-	-	-	-
民國104年 2015	-	-	-	-	-	-	-
民國105年 2016	-	-	-	-	-	-	-
民國106年 2017	-	-	-	-	-	-	-
民國107年 2018	-	-	-	-	-	-	-
民國108年 2019	-	-	-	-	-	-	-
民國109年 2020	-	-	-	-	-	-	-
民國110年 2021	-	-	-	-	-	-	-
民國111年 2022	-	-	-	-	-	-	-
佛教	-	-	-	-	-	-	-
道教	-	-	-	-	-	-	-
三一(夏)教	-	-	-	-	-	-	-
理教	-	-	-	-	-	-	-
一貫道	-	-	-	-	-	-	-
先天救教	-	-	-	-	-	-	-
天德聖教	-	-	-	-	-	-	-
軒轅教	-	-	-	-	-	-	-
天帝教	-	-	-	-	-	-	-
彌勒大道	-	-	-	-	-	-	-
天道	-	-	-	-	-	-	-
猶太教	-	-	-	-	-	-	-
天主教	-	-	-	-	-	-	-
基督教	-	-	-	-	-	-	-
伊斯蘭教	-	-	-	-	-	-	-

資料來源：本所民政課。

表 11-5 宗教團體興辦公益

年底及宗教別	醫療機構		文教機構				
	醫院數	診所數	大學數	專科學校數	中學數	職校數	小學數
東正教	-	-	-	-	-	-	-
摩門教	-	-	-	-	-	-	-
天理教	-	-	-	-	-	-	-
巴哈伊教	-	-	-	-	-	-	-
統一教	-	-	-	-	-	-	-
山達基	-	-	-	-	-	-	-
真光教團	-	-	-	-	-	-	-
其他	-	-	-	-	-	-	-

慈善及社會教化事業概況(續)

單位：個

文教機構			公益慈善事業						
幼兒園數	圖書 閱覽室數	其他	養老院數	身心殘障 教養院數	青少年輔 導院數	福利基金 會數	學生宿舍 處數	技藝研習 處數	社會服務 中心數
-	-	-	-	-	-	-	-	-	-
-	-	-	-	-	-	-	-	-	-
-	-	-	-	-	-	-	-	-	-
-	-	-	-	-	-	-	-	-	-
-	-	-	-	-	-	-	-	-	-
-	-	-	-	-	-	-	-	-	-
-	-	-	-	-	-	-	-	-	-
-	-	-	-	-	-	-	-	-	-

表 11-6 服兵役役男列級家屬

年底別	總計		生育補助金		喪葬補助金	
	件數(戶)	金額(元)	件數(戶)	金額(元)	件數(戶)	金額(元)
民國101年 2012	36	53,975	1	10,000	-	-
民國102年 2013	16	45,662	-	-	1	25,000
民國103年 2014	16	28,899	-	-	-	-
民國104年 2015	13	53,140	-	-	1	25,000
民國105年 2016	-	-	-	-	-	-
民國106年 2017	17	36,178	1	10,000	-	-
民國107年 2018	-	-	-	-	-	-
民國108年 2019	1	10,000	1	10,000	-	-
民國109年 2020	8	1,010	-	-	-	-
民國110年 2021	5	11,020	1	10,000	-	-
民國111年 2022	3	21,570	2	20,000	-	-

資料來源：高雄市兵役處。

各項慰、補助費發放情形

急難慰助金		健保補助費		醫療補助費	
件數(戶)	金額(元)	件數(戶)	金額(元)	件數(戶)	金額(元)
-	-	11	6,761	24	37,214
-	-	4	2,392	11	18,270
-	-	5	7,490	11	21,409
-	-	8	16,380	4	11,760
-	-	-	-	-	-
-	-	10	14,758	6	11,420
-	-	-	-	-	-
-	-	-	-	-	-
-	-	-	-	8	1,010
-	-	-	-	4	1,020
-	-	-	-	1	1,570

表 11-7 服兵役役男列級家屬

年底別	總計			戶數 (戶)
	戶數 (戶)	口數 (人)	金額 (元)	
民國101年 2012	79	199	1,523,500	19
民國102年 2013	70	180	1,527,110	22
民國103年 2014	43	108	949,660	13
民國104年 2015	52	127	1,335,370	20
民國105年 2016	25	64	476,940	12
民國106年 2017	14	25	332,740	6
民國107年 2018	9	28	253,760	4
民國108年 2019	6	14	184,760	6
民國109年 2020	8	20	199,340	6
民國110年 2021	16	36	467,630	11
民國111年 2022	7	13	195,000	7

資料來源：高雄市兵役處。

安家生活扶助費發放情形

一次安家費		三節生活扶助金		
口數 (人)	金額 (元)	戶數 (戶)	口數 (人)	金額 (元)
53	382,150	60	146	1,141,350
55	499,660	48	125	1,027,450
35	281,410	30	73	668,250
50	519,120	32	77	816,250
29	246,190	13	35	230,750
9	150,840	8	16	181,900
11	83,460	5	17	170,300
14	184,760	-	-	-
16	156,040	2	4	43,300
27	366,440	5	9	101,190
13	195,000	-	-	-

表 11-8 台電年度

年度別		合計	基層(公共)建設 及維護	辦理各項運動、文化活 動及公益活動
民國101年 2012	核撥數	28,872,000	6,212,000	6,240,000
	執行數	28,181,302	6,188,661	6,038,046
民國102年 2013	核撥數	29,453,000	6,473,000	6,440,000
	執行數	28,753,342	6,448,680	6,037,468
民國103年 2014	核撥數	28,809,000	7,729,000	3,660,000
	執行數	28,348,386	7,509,806	3,583,370
民國104年 2015	核撥數	24,258,000	5,380,000	3,498,000
	執行數	24,034,261	5,372,931	3,496,877
民國105年 2016	核撥數	30,563,000	8,843,000	4,300,000
	執行數	30,158,369	8,816,103	4,288,234
民國106年 2017	核撥數	33,754,000	9,600,000	4,980,000
	執行數	33,052,165	9,521,376	4,808,926
民國107年 2018	核撥數	35,034,000	10,362,000	6,142,000
	執行數	33,887,945	9,899,675	5,988,811
民國108年 2019	核撥數	34,604,000	8,178,000	6,142,000
	執行數	33,697,629	8,024,001	5,951,146
民國109年 2020	核撥數	33,292,000	7,577,000	5,481,000
	執行數	32,443,959	7,373,673	5,275,562
民國110年 2021	核撥數	35,599,000	9,173,000	5,700,000
	執行數	33,333,837	7,900,389	5,205,463
民國111年 2022	核撥數	34,240,000	8,246,000	4,312,000
	執行數	32,795,291	7,748,711	3,992,780

資料來源：本所會計室。

促協金執行情形表

單位：元

辦理各項 區里活動費	各里聯誼活動	政府機關間之補助	對國內團體之捐助	社區活動中心 清潔費
14,920,000	1,500,000	-	-	-
14,850,860	1,103,735	-	-	-
15,040,000	1,500,000	-	-	-
14,908,573	1,358,621	-	-	-
14,920,000	1,500,000	500,000	500,000	-
14,886,160	1,395,090	493,960	480,000	-
13,320,000	1,200,000	460,000	400,000	-
13,110,273	1,199,180	460,000	395,000	-
14,920,000	1,500,000	500,000	500,000	-
14,813,859	1,475,220	419,953	345,000	-
16,674,000	1,500,000	500,000	500,000	-
16,480,203	1,306,660	460,000	475,000	-
16,030,000	1,500,000	500,000	500,000	-
15,857,869	1,321,590	480,000	340,000	-
17,784,000	1,500,000	500,000	500,000	-
17,625,622	1,386,860	440,000	270,000	-
17,784,000	1,500,000	500,000	450,000	-
17,619,984	1,464,750	359,990	350,000	-
18,276,000	1,500,000	500,000	450,000	-
18,155,095	1,332,890	380,000	360,000	-
18,922,000	1,500,000	880,000	380,000	-
18,778,525	1,102,530	842,745	330,000	-