

中 華 民 國 113 年

2024

高雄市前鎮區 區政統計年報



高 雄 市 前 鎮 區 公 所 編 印

中 華 民 國 114 年 8 月

序 言

前鎮區為本市第五大行政區。北臨苓雅區(文教)、東臨鳳山區(人口第一)、西臨漁港海岸(漁業、加工出口)、南臨小港區(重工業)，長年來居住本區之勞工人口佔有絕大部分的比例。近幾十年來由於都市生活型態變遷與環保意識重視，產業已由早期漁業、工業重鎮轉型為商業及科技重鎮。現今更因各項重大市政建設開展，前鎮已然蛻變成發展觀光休閒為主的樂活市區。因此本所持續積極推動規劃「公私資源整合」、「推動行政智能服務」、「打造亮點場域提昇能見度」、「公私協力合作推動建設」及「打造宜居永續環境」等5大區政策略及短程發展計畫務求全力配合市府各項政策與加強城市行銷以提昇國際城市形象。

商業及科技之區-本區在城市發展定位繼開始配合推動高雄成為亞太運籌中心、陸續設置-多功能經貿園區之外，並於特定倉儲轉運專區內設置科技業的進駐-高雄軟體科技園區設置；此外多家大型百貨公司、夢時代購物中心、台鋁(MLD)影城、中鋼地標性辦公大樓及大魯閣草衙道購物中心等大型購物商圈陸續設立，帶動本區的商業氣息及發展，也帶來人潮與商機已儼然形成多元化及多功能的生活圈。

環保及交通之區-捷運系統縱貫南北交通動脈、水岸輕軌橫跨東西支線、本市第二座自行車橋為樞紐疏通東西臨港線自行車道南連小港遍布本區境內，提倡減碳環保無汙染交通載具，觀光樂遊前鎮四通八達便利無比。

藝術、娛樂及文化之區-市府重大建設「亞洲新灣區」的國際性指

標施政成果也座落在本轄區內，接連興建而立的人文建築地標如高雄市立圖書總館、高雄展覽館已然林立撐起文化藝術氣息，接著即將完成之世界貿易展覽會議中心、港埠旅運中心、海洋文化及流行音樂中心未來陸續迎接各項國際性活動，巍然矗立成為本區鄰近入口意象。前鎮區成為得天獨厚充斥人文氣息與休閒娛樂觀光的行政區之一，使高雄打開國際知名度將精彩可期。

區級行政中心成立目的即是中央與各地方的連結維繫，於是市府施政成效良窳乃繫於區公所配合市府政策及推行各項區里行政作為；而公所整體行政績效更繫於各項基本概況資料之彙集與行政體系業務分工配合執行、推行作業流程是否合乎規劃需求以做為區政推動的參考與改善依據，更有助於整體市政政策配合及區里行政作為的規劃與檢討。以7大主軸定調本區年度重點工作，乃是「提昇行政效率」「加強城市行銷」、「提昇行政效率」「強化里鄰組織運作」、「落實社會弱勢關懷」、「重視基層民生建設」、「落實役政及災防整備」及「推動社區照顧長照關懷據點服務能量」。於是編製『高雄市前鎮區區政統計年報』以尋求區公所提供之各項成果能做為民服務參考指標與提供民眾需求的整體方向，期能藉此不停的改進與進步。

區長 黃 伯 雄 謹識

中華民國114年8月

凡 例

- 一、本年報編印之目的，為提供本區基本概況資料及重要施政成果，以供各機關參考應用。
- 二、本年報所列資料係取自本所各課室暨市政府各局處編報之公務統計報表及中央各部會公布之調查結果報告資料，加以整理彙編。
- 三、本年報所列數字，以民國 113 年資料為主，主要為前鎮區資料，為便於長期時間數列之比較，以明瞭歷年施政情形，藉以觀往知來，亦將 100 年至 112 年之歷年資料併計刊列，至於本年數字若與以前年度各期有出入者，以本年度所列數字為準。
- 四、本年報計分土地、人口、行政組織、農林漁牧、工商業及區建設、金融財稅、教育文化、衛生、環境保護、社會福利、其他等 11 類表報。
- 五、本年報所列度量衡單位，一律採用公制，如有原非公制者，均經折算為公制，以資劃一，如有特殊情形而採用其他單位者，已分別予以註明。表內數字因尾數四捨五入，故部分總數與細數之間，或有未能吻合情事。
- 六、表內所稱年係指全年，年底係指該年十二月底，月係指全月，有特殊情形者稱年度或學年度等。
- 七、本年報各表內所用符號代表意義如下：
 - 「—」表示無數值或數值無統計。
 - 「--」表示數值無意義。
 - 「…」表示數值尚未發布
 - 「0」表示數值不及半單位。
- 八、本年報由本所各課室提供相關資料，始克完成，至紉公誼，謹致謝忱，統計數字若有疏漏之處，敬請不吝指正。

目 錄

頁次

壹、土地

1-1 區境界·····	1~1
1-2 實施三七五減租後承租人承買耕地面積與人數·····	2~2
1-3 實施三七五減租成果·····	3~4
1-4 已登記土地面積·····	5~16
1-5 公告土地現值統計表·····	17~18
1-6 土地徵收面積·····	19~20
1-7 租佃委員會調解條處案件·····	21~22

貳、人口

2-1 現住戶數、人口密度及性比例·····	23~30
2-2 戶籍動態·····	31~54
2-3 現住人口之年齡分配·····	55~70
2-4 現住人口之年齡結構·····	71~76
2-5 15歲以上現住人口之教育程度—按年齡別分·····	77~88
2-6 現住人口之婚姻狀況—按年齡別分·····	89~92
2-7 現住人口之婚姻狀況—按里別分·····	93~100
2-8 現住原住民戶口數·····	101~106
2-9 新住民人口數·····	107~110

參、行政組織

3-1 區公所組織系統·····	111~111
3-2 區公所編制及現有員額·····	112~115
3-3 區公所員工按職等別及性別分·····	116~119
3-4 區公所現有職員數—按年齡分·····	120~123
3-5 區公所現有職員數—按教育程度分·····	124~127
3-6 里長選舉概況·····	128~129
3-7 鄰長遴聘概況·····	130~132
3-8 鄰長異動概況·····	133~135

肆、農林漁牧

4-1 耕地面積·····	136~137
---------------	---------

伍、工商業及區建設

5-1 營運中工廠家數·····	138~141
5-2 自來水供水普及率·····	142~143

陸、金融財稅

6-1 歲入預決算—按來源別分·····	144~147
6-2 歲出預決算—按政事別分·····	148~155
6-3 區公所經費預決算數額—按工作計畫別分·····	156~159
6-4 區公所經費預決算數額—按用途別科目分·····	160~163

柒、教育文化

7-1 境內國民中學概況·····	164~167
7-2 境內國民小學概況·····	168~171

捌、衛生

8-1 醫療機構及其他醫事機構開（執）業醫事人員數·····	172~173
8-2 公私立醫療機構數及病床數·····	174~177
8-3 藥商家數·····	178~179

玖、環境保護

9-1 改善市容查報有關案件執行情形·····	180~180
9-2 維護市容查報案件辦理情形·····	181~181

拾、社會福利

10-1 推行社區發展工作成果·····	182~193
10-2 社區發展協會會員人數·····	194~196
10-3 社會福利及救濟概況·····	197~198
10-4 遭受災害救助情形·····	199~202
10-5 辦理急難救助概況·····	203~204
10-6 低收入戶人口表·····	205~208

10-7 身心障礙人口一覽.....	209~214
10-8 區公所全民健保第一、五、六類保險對象統計.....	215~218

拾壹、其他

11-1 辦理調解業務概況.....	219~222
11-2 調解委員會組織概況.....	223~224
11-3 神壇、寺廟、財團法人寺廟一覽表.....	225~230
11-4 聚會所、財團法教會概況.....	231~232
11-5 宗教團體興辦公益慈善及社會教化事業概況.....	233~236
11-6 服兵役役男列級家屬各項慰、補助費發放情形.....	237~238
11-7 服兵役役男列級家屬安家生活扶助費發放情形.....	239~240
11-8 台電年度促協金執行情形表.....	241~244

壹、土地

表 1-1 區境界

方位別	地點	經緯度			
			度	分	秒
中心地點	前鎮里	東經	120	18	31
		北緯	22	35	19
極東	明正里	東經	120	19	52
		北緯	22	34	56
極西	鎮北里	東經	120	17	42
		北緯	22	35	52
極南	明孝里	東經	120	19	0
		北緯	22	34	13
極北	復國里	東經	120	19	2
		北緯	22	36	56

資料來源：本所民政課(高雄市行動地籍圖資定位系統)。

表 1-2 實施三七五減租後承租人承買耕地面積與人數

單位：公頃、戶

年底別	面積				戶數
	合計	田	旱	其他	
民國100年 2011	-	-	-	-	-
民國101年 2012	-	-	-	-	-
民國102年 2013	-	-	-	-	-
民國103年 2014	-	-	-	-	-
民國104年 2015	-	-	-	-	-
民國105年 2016	-	-	-	-	-
民國106年 2017	-	-	-	-	-
民國107年 2018	-	-	-	-	-
民國108年 2019	-	-	-	-	-
民國109年 2020	-	-	-	-	-
年底別	面積 (公頃)		人數(人)		
民國110年 2021			-		
民國111年 2022			-		
民國112年 2023			-		
民國113年 2024			-		

資料來源：本所民政課。

表 1-3 實施三七

年底別	佃農戶數(戶)		土地筆數(筆)		租約件數(件)			
民國100年 2011	8		11		6			
民國101年 2012	8		12		7			
民國102年 2013	9		13		8			
民國103年 2014	10		14		9			
民國104年 2015	7		10		5			
民國105年 2016	7		11		6			
民國106年 2017	7		12		7			
民國107年 2018	7		13		8			
民國108年 2019	5		6		3			
民國109年 2020	5		6		3			
年底別	承租人人數(人)				出租人人數(人)			
	計	男	女	非自然人	計	男	女	非自然人
民國110年 2021	5	4	1	-	3	1	1	1
民國111年 2022	5	4	1	-	3	1	1	1
民國112年 2023	2	2	-	-	2	-	1	1
民國113年 2024	2	2	-	-	4	3	-	1

資料來源：本所民政課。

五減租成果

訂約面積 (公頃)			
合計	田	旱	其他
0.597500	0.368200	0.229300	-
0.580400	0.351100	0.229300	-
0.445800	0.216500	0.229300	-
0.445800	0.216500	0.229300	-
0.445800	0.216500	0.229300	-
0.445800	0.216500	0.229300	-
0.253700	0.216500	0.037200	-
0.253700	0.216500	0.037200	-
0.253700	0.216500	0.037200	-
0.253700	0.216500	0.037200	-
土地筆數 (筆)	租約件數 (件)	租約面積(公頃)	
6	3	0.253700	
6	3	0.253700	
5	2	0.236600	
5	2	0.236600	

表 1-4 已登記

年底別	土地權屬別	總計	非都市用地		
			合計	甲種 建築用地	乙種 建築用地
民國100年 2011	共計	1,811.2120	-	-	-
	公有	1,023.2300	-	-	-
	私有	756.2568	-	-	-
	公私共有	31.7252	-	-	-
民國101年 2012	共計	1,811.5051	-	-	-
	公有	1,023.3849	-	-	-
	私有	756.3986	-	-	-
	公私共有	31.7217	-	-	-
民國102年 2013	共計	1,811.9585	-	-	-
	公有	1,023.8303	-	-	-
	私有	756.4917	-	-	-
	公私共有	31.6366	-	-	-
民國103年 2014	共計	1,811.9705	-	-	-
	共計	1,029.2929	-	-	-
	公有	750.7436	-	-	-
	私有	31.9341	-	-	-
民國104年 2015	共計	1,821.4925	-	-	-
	公有	1,042.1345	-	-	-
	私有	747.5758	-	-	-
	公私共有	31.7823	-	-	-

資料來源：高雄市政府地政局。

土地面積

單位：公頃

非都市用地

[illegible]

表 1-4 已登記

年底別	土地權屬別	非都市用地			
		窯業 用地	交通 用地	水利 用地	遊憩 用地
民國100年 2011	共計	-	-	-	-
	公有	-	-	-	-
	私有	-	-	-	-
	公私共有	-	-	-	-
民國101年 2012	共計	-	-	-	-
	公有	-	-	-	-
	私有	-	-	-	-
	公私共有	-	-	-	-
民國102年 2013	共計	-	-	-	-
	公有	-	-	-	-
	私有	-	-	-	-
	公私共有	-	-	-	-
民國103年 2014	共計	-	-	-	-
	公有	-	-	-	-
	私有	-	-	-	-
	公私共有	-	-	-	-
民國104年 2015	共計	-	-	-	-
	公有	-	-	-	-
	私有	-	-	-	-
	公私共有	-	-	-	-

土地面積(續1)

單位：公頃

非都市用地							都市土地及 其他
古蹟保存 用地	生態保護 用地	國土保安 用地	墳墓 用地	特定目的 事業用地	暫未編定 用地	其他 用地	
-	-	-	-	-	-	-	1,811.2120
-	-	-	-	-	-	-	1,023.2300
-	-	-	-	-	-	-	756.2568
-	-	-	-	-	-	-	31.7252
-	-	-	-	-	-	-	1,811.5051
-	-	-	-	-	-	-	1,023.3849
-	-	-	-	-	-	-	756.3986
-	-	-	-	-	-	-	31.7217
-	-	-	-	-	-	-	1,811.9585
-	-	-	-	-	-	-	1,023.8303
-	-	-	-	-	-	-	756.4917
-	-	-	-	-	-	-	31.6366
-	-	-	-	-	-	-	1,811.9705
-	-	-	-	-	-	-	1,029.2929
-	-	-	-	-	-	-	750.7436
-	-	-	-	-	-	-	31.9341
-	-	-	-	-	-	-	1,821.4925
-	-	-	-	-	-	-	1,042.1345
-	-	-	-	-	-	-	747.5758
-	-	-	-	-	-	-	31.7823

表 1-4 已登記

年底別	土地權屬別	總計	非都市用地		
			合計	甲種 建築用地	乙種 建築用地
民國105年 2016	共計	1,821.4951	-	-	-
	公有	1,041.3879	-	-	-
	私有	742.2720	-	-	-
	公私共有	37.8352	-	-	-
民國106年 2017	共計	1,821.8132	-	-	-
	公有	1,037.8852	-	-	-
	私有	743.0320	-	-	-
	公私共有	40.8961	-	-	-
民國107年 2018	共計	1,821.6498	-	-	-
	公有	1,041.1885	-	-	-
	私有	739.6349	-	-	-
	公私共有	40.8264	-	-	-
民國108年 2019	共計	1,834.3588	-	-	-
	公有	1,070.0485	-	-	-
	私有	720.2999	-	-	-
	公私共有	44.0103	-	-	-
民國109年 2020	共計	1,834.3588	-	-	-
	公有	1,070.0607	-	-	-
	私有	723.3909	-	-	-
	公私共有	40.9072	-	-	-

土地面積 (續2)

單位：公頃

非都市用地

[illegible]

表 1-4 已登記

年底別	土地權屬別	非都市用地			
		窯業 用地	交通 用地	水利 用地	遊憩 用地
民國105年 2016	共計	-	-	-	-
	公有	-	-	-	-
	私有	-	-	-	-
	公私共有	-	-	-	-
民國106年 2017	共計	-	-	-	-
	公有	-	-	-	-
	私有	-	-	-	-
	公私共有	-	-	-	-
民國107年 2018	共計	-	-	-	-
	公有	-	-	-	-
	私有	-	-	-	-
	公私共有	-	-	-	-
民國108年 2019	共計	-	-	-	-
	公有	-	-	-	-
	私有	-	-	-	-
	公私共有	-	-	-	-
民國109年 2020	共計	-	-	-	-
	公有	-	-	-	-
	私有	-	-	-	-
	公私共有	-	-	-	-

土地面積(續3)

單位：公頃

非都市用地							都市土地及 其他
古蹟保存 用地	生態保護 用地	國土保安 用地	墳墓 用地	特定目的 事業用地	暫未編定 用地	其他 用地	
-	-	-	-	-	-	-	1,821.4951
-	-	-	-	-	-	-	1,041.3879
-	-	-	-	-	-	-	742.2720
-	-	-	-	-	-	-	37.8352
-	-	-	-	-	-	-	1,821.8132
-	-	-	-	-	-	-	1,037.8852
-	-	-	-	-	-	-	743.0320
-	-	-	-	-	-	-	40.8961
-	-	-	-	-	-	-	1,821.6498
-	-	-	-	-	-	-	1,041.1885
-	-	-	-	-	-	-	739.6349
-	-	-	-	-	-	-	40.8264
-	-	-	-	-	-	-	1,834.3588
-	-	-	-	-	-	-	1,070.0485
-	-	-	-	-	-	-	720.2999
-	-	-	-	-	-	-	44.0103
-	-	-	-	-	-	-	1,834.3588
-	-	-	-	-	-	-	1,070.0607
-	-	-	-	-	-	-	723.3909
-	-	-	-	-	-	-	40.9072

表 1-4 已登記

年底別	土地權屬別	總計	非都市用地		
			合計	甲種 建築用地	乙種 建築用地
民國110年 2021	共計	1,827.3950	-	-	-
	公有	1,067.7144	-	-	-
	私有	721.5033	-	-	-
	公私共有	38.1773	-	-	-
民國111年 2022	共計	1,821.7040	-	-	-
	公有	1,064.9265	-	-	-
	私有	718.8213	-	-	-
	公私共有	37.9562	-	-	-
民國112年 2023	共計	1,821.6295	-	-	-
	公有	1,062.4887	-	-	-
	私有	718.9487	-	-	-
	公私共有	40.1921	-	-	-
民國113年 2024	共計	1,822.5632	-	-	-
	公有	1,061.1530	-	-	-
	私有	721.1056	-	-	-
	公私共有	40.3046	-	-	-

土地面積 (續4)

單位：公頃

[illegible]

表 1-4 已登記

年底別	土地權屬別	非都市用地			
		窯業 用地	交通 用地	水利 用地	遊憩 用地
民國110年 2021	共計	-	-	-	-
	公有	-	-	-	-
	私有	-	-	-	-
	公私共有	-	-	-	-
民國111年 2022	共計	-	-	-	-
	公有	-	-	-	-
	私有	-	-	-	-
	公私共有	-	-	-	-
民國112年 2023	共計	-	-	-	-
	公有	-	-	-	-
	私有	-	-	-	-
	公私共有	-	-	-	-
民國113年 2024	共計	-	-	-	-
	公有	-	-	-	-
	私有	-	-	-	-
	公私共有	-	-	-	-

土地面積(續完)

單位：公頃

非都市用地							都市土地及 其他
古蹟保存 用地	生態保護 用地	國土保安 用地	墳墓 用地	特定目的 事業用地	暫未編定 用地	其他 用地	
-	-	-	-	-	-	-	1,827.3950
-	-	-	-	-	-	-	1,067.7144
-	-	-	-	-	-	-	721.5033
-	-	-	-	-	-	-	38.1773
-	-	-	-	-	-	-	1,821.7040
-	-	-	-	-	-	-	1,064.9265
-	-	-	-	-	-	-	718.8213
-	-	-	-	-	-	-	37.9562
-	-	-	-	-	-	-	1,821.6295
-	-	-	-	-	-	-	1,062.4887
-	-	-	-	-	-	-	718.9487
-	-	-	-	-	-	-	40.1921
-	-	-	-	-	-	-	1,822.5632
-	-	-	-	-	-	-	1,061.1530
-	-	-	-	-	-	-	721.1056
-	-	-	-	-	-	-	40.3046

表 1-5 公告土

年別	總計			公有		
	筆數	面積	公告土地 現值總額	筆數	面積	公告土地 現值總額
民國100年 2011	55,033	1,815.5578	548,473,725	16,765	1,025.0000	277,213,757
民國101年 2012	55,234	1,811.2111	556,027,144	16,940	1,023.0000	281,811,256
民國102年 2013	55,251	1,811.5052	571,870,870	16,912	1,023.0000	288,955,809
民國103年 2014	55,357	1,811.9608	613,173,385	16,956	1,024.0000	306,991,706
民國104年 2015	55,484	1,811.9705	723,995,021	17,050	1,029.0000	359,876,550
民國105年 2016	55,895	1,821.4925	798,761,004	17,155	1,042.0000	397,142,948
民國106年 2017	55,970	1,821.4951	805,092,525	16,988	1,041.0000	400,598,630
民國107年 2018	56,058	1,821.8132	802,355,620	16,070	1,038.0000	396,745,546
民國108年 2019	56,066	1,821.6498	807,549,354	15,367	1,041.0000	401,867,493
民國109年 2020	55,950	1,834.3588	819,347,177	15,009	1,070.0000	415,064,963
民國110年 2021	56,036	1,827.3950	828,864,461	14,985	1,067.7144	419,488,172
民國111年 2022	55,970	1,821.7040	853,737,326	14,320	1,064.9265	431,594,310
民國112年 2023	55,983	1,821.6490	887,223,195	14,254	1,063.9170	445,380,256
民國113年 2024	55,977	1,821.6495	916,156,237	14,232	1,062.4887	455,974,256

資料來源：高雄市政府地政局。

地現值統計表

單位：公頃、千元

私有			公私共有		
筆數	面積	公告土地 現值總額	筆數	面積	公告土地 現值總額
37,999	756.0341	254,525,557	269	34.6809	16,734,411
38,019	756.2673	258,222,444	275	31.7252	15,993,444
38,068	756.4256	266,485,472	271	31.6947	16,429,589
38,092	756.6800	287,893,840	309	31.7428	18,287,839
38,119	750.7456	340,389,402	315	31.9341	23,729,069
38,414	747.5758	375,059,698	326	31.7823	26,558,358
38,646	742.3659	372,621,037	336	37.8352	31,872,858
39,648	743.0320	371,950,001	340	40.8961	33,660,073
40,359	739.6290	372,043,000	340	40.8264	33,638,861
40,599	723.3909	370,359,767	342	40.9072	33,922,447
40,711	721.5033	378,677,236	340	38.1773	30,699,053
41,312	718.8213	391,146,816	338	37.9562	30,996,200
41,388	719.7435	409,685,824	341	37.9886	32,157,115
41,403	718.9487	425,403,521	342	40.1921	34,778,460

表 1-6 土地

年別	徵收 筆數	徵收面積(公頃)					
		合計	國防事業	交通事業	公用事業	水利事業	公共衛生 及 環境保護
民國100年 2011	3	0.3047	-	0.3047	-	-	-
民國101年 2012	-	-	-	-	-	-	-
民國102年 2013	3	0.1632	-	0.1632	-	-	-
民國103年 2014	9	2.0407	-	2.0407	-	-	-
民國104年 2015	-	-	-	-	-	-	-
民國105年 2016	-	-	-	-	-	-	-
民國106年 2017	-	-	-	-	-	-	-
民國107年 2018	-	-	-	-	-	-	-
民國108年 2019	-	-	-	-	-	-	-
民國109年 2020	-	-	-	-	-	-	-
民國110年 2021	-	-	-	-	-	-	-
民國111年 2022	-	-	-	-	-	-	-
民國112年 2023	-	-	-	-	-	-	-
民國113年 2024	-	-	-	-	-	-	-

資料來源：高雄市政府地政局。

徵收面積

徵收面積(公頃)					補償費用(新台幣元)		
政府機關 及 公共建築	教育學術 及 文化事業	社會福利 事業	國營事業	其他	合計	地價補償 (含加成)	改良物補償 (含遷移費等)
-	-	-	-	-	57,798,831	57,582,252	216,579
-	-	-	-	-	-	-	-
-	-	-	-	-	72,460,800	72,460,800	-
-	-	-	-	-	577,525,741	577,525,741	-
-	-	-	-	-	-	-	-
-	-	-	-	-	-	-	-
-	-	-	-	-	-	-	-
-	-	-	-	-	-	-	-
-	-	-	-	-	-	-	-
-	-	-	-	-	-	-	-
-	-	-	-	-	-	-	-
-	-	-	-	-	-	-	-
-	-	-	-	-	-	-	-
-	-	-	-	-	-	-	-

表 1-7 租佃委員會

年底別	總計		租額糾紛		災歉減免佃租		正產副產糾紛			
	成立	不成立	成立	不成立	成立	不成立	成立	不成立	成立	不成立
民國100年 2011	-	-	-	-	-	-	-	-	-	-
民國101年 2012	-	-	-	-	-	-	-	-	-	-
民國102年 2013	-	1	-	-	-	-	-	-	-	-
民國103年 2014	-	-	-	-	-	-	-	-	-	-
民國104年 2015	-	-	-	-	-	-	-	-	-	-
民國105年 2016	-	-	-	-	-	-	-	-	-	-
民國106年 2017	-	-	-	-	-	-	-	-	-	-
民國107年 2018	-	-	-	-	-	-	-	-	-	-
民國108年 2019	-	-	-	-	-	-	-	-	-	-
民國109年 2020	-	-	-	-	-	-	-	-	-	-
民國110年 2021	-	-	-	-	-	-	-	-	-	-
民國111年 2022	-	-	-	-	-	-	-	-	-	-
民國112年 2023	-	-	-	-	-	-	-	-	-	-
民國113年 2024	-	-	-	-	-	-	-	-	-	-

資料來源：本所民政課。

調解調處案件

單位:件

租期糾紛		租約面積糾紛		田寮或基地 租佃糾紛		減租條例第 16條糾紛		其他	
成立	不成立	成立	不成立	成立	不成立	成立	不成立	成立	不成立
-	-	-	-	-	-	-	-	-	-
-	-	-	-	-	-	-	-	-	-
-	-	-	-	-	-	-	-	1	-
-	-	-	-	-	-	-	-	-	-
-	-	-	-	-	-	-	-	-	-
-	-	-	-	-	-	-	-	-	-
-	-	-	-	-	-	-	-	-	-
-	-	-	-	-	-	-	-	-	-
-	-	-	-	-	-	-	-	-	-
-	-	-	-	-	-	-	-	-	-
-	-	-	-	-	-	-	-	-	-
-	-	-	-	-	-	-	-	-	-
-	-	-	-	-	-	-	-	-	-
-	-	-	-	-	-	-	-	-	-
-	-	-	-	-	-	-	-	-	-

貳、人 口

表 2-1 現住戶數、

年底別及里別	面積 (平方公里)	村里數	鄰數	戶數 (戶)
民國100年 2011	19.12	59	1,298	76,930
民國101年 2012	19.12	59	1,298	77,282
民國102年 2013	19.12	59	1,298	77,627
民國103年 2014	19.12	59	1,298	78,093
民國104年 2015	19.12	59	1,298	78,388
民國105年 2016	19.12	59	1,298	78,566
民國106年 2017	19.12	59	1,298	78,766
民國107年 2018	19.12	59	1,298	78,774
民國108年 2019	19.12	59	1,298	79,341
民國109年 2020	19.12	59	1,298	79,523
民國110年 2021	19.12	59	1,298	79,578
民國111年 2022	19.12	59	1,298	79,565
民國112年 2023	19.12	59	1,297	79,826
民國113年 2024	19.12	59	1,297	80,769
草衙里	0.50	1	40	4,246
明孝里	0.41	1	24	1,097
明正里	0.68	1	28	2,610

資料來源：高雄市前鎮戶政事務所。

人口密度及性比例

現住戸口			戸量 (人/戸)	人口密度 (人/平方公里)	性比例 (每百女子 所當男子數)
人口數(人)					
合計	男	女			
197,693	98,066	99,627	2.57	10,339.21	98.43
196,246	97,221	99,025	2.54	10,263.54	98.18
194,835	96,310	98,525	2.51	10,189.74	97.75
193,952	95,757	98,195	2.48	10,143.56	97.52
192,593	94,900	97,693	2.46	10,072.49	97.14
191,262	94,083	97,179	2.43	10,002.88	96.81
189,839	93,276	96,563	2.41	9,928.45	96.60
188,340	92,530	95,810	2.39	9,850.06	96.58
187,524	91,948	95,576	2.36	9,807.38	96.20
185,828	90,961	94,867	2.34	9,718.68	95.88
182,805	89,501	93,304	2.30	9,560.58	95.92
180,282	88,167	92,115	2.27	9,428.63	95.71
179,854	87,764	92,090	2.25	9,406.25	95.30
178,290	86,815	91,475	2.21	9,324.45	94.91
10,139	5,014	5,125	2.39	20,237.52	97.83
2,552	1,273	1,279	2.33	6,239.61	99.53
5,602	2,827	2,775	2.15	8,262.54	101.87

表 2-1 現住戶數、

年底別及里別	面積 (平方公里)	村里數	鄰數	戶數 (戶)
明義里	0.39	1	19	1,111
仁愛里	0.21	1	19	690
德昌里	0.19	1	24	926
平等里	0.19	1	19	1,941
平昌里	0.18	1	9	387
明禮里	0.17	1	19	927
信義里	0.18	1	19	665
信德里	0.19	1	28	1,112
明道里	0.19	1	15	567
興化里	0.62	1	8	370
興仁里	0.29	1	11	357
前鎮里	0.20	1	19	620
鎮東里	0.16	1	21	771
鎮榮里	0.15	1	24	970
鎮昌里	0.21	1	20	896
鎮海里	0.21	1	26	1,948
鎮陽里	0.20	1	15	477
興邦里	0.82	1	20	1,511
鎮中里	0.20	1	12	485
鎮北里	1.84	1	12	663

人口密度及性比例(續1)

現住戶口			戶量 (人/戶)	人口密度 (人/平方公里)	性比例 (每百女子 所當男子數)
人口數(人)					
合計	男	女			
2,496	1,264	1,232	2.25	6,351.15	102.60
1,323	708	615	1.92	6,240.57	115.12
1,954	970	984	2.11	10,505.38	98.58
3,187	1,827	1,360	1.64	16,512.95	134.34
778	392	386	2.01	4,274.73	101.55
1,783	886	897	1.92	10,247.13	98.77
1,384	713	671	2.08	7,863.64	106.26
2,286	1,167	1,119	2.06	12,356.76	104.29
1,083	571	512	1.91	5,655.35	111.52
648	334	314	1.75	1,037.80	106.37
662	343	319	1.85	2,306.62	107.52
1,318	681	637	2.13	6,593.30	106.91
1,684	846	838	2.18	10,864.52	100.95
2,072	1,057	1,015	2.14	13,454.55	104.14
2,022	1,023	999	2.26	9,646.95	102.40
4,274	2,110	2,164	2.19	19,897.58	97.50
945	451	494	1.98	4,701.49	91.30
3,317	1,629	1,688	2.20	4,025.49	96.50
853	418	435	1.76	4,243.78	96.09
1,145	580	565	1.73	622.62	102.65

表 2-1 現住戶數、

年底別及里別	面積 (平方公里)	村里數	鄰數	戶數 (戶)
忠純里	0.27	1	30	2,872
忠誠里	0.37	1	22	927
西山里	0.25	1	31	1,695
民權里	0.16	1	23	1,889
建隆里	0.67	1	12	801
振興里	0.26	1	22	1,474
良和里	0.28	1	27	1,367
西甲里	0.23	1	19	1,106
盛興里	0.16	1	22	1,586
盛豐里	0.17	1	29	1,647
興中里	0.17	1	30	1,513
興東里	0.16	1	27	2,829
忠孝里	0.15	1	26	2,000
復國里	0.15	1	32	1,258
竹內里	0.20	1	24	1,223
竹東里	0.20	1	17	1,066
竹南里	0.28	1	30	3,583
竹北里	0.18	1	18	1,286
竹西里	0.44	1	28	1,793
竹中里	0.34	1	23	1,725

人口密度及性比例(續2)

現住戶口			戶量 (人/戶)	人口密度 (人/平方公里)	性比例 (每百女子 所當男子數)
人口數(人)					
合計	男	女			
5,774	2,823	2,951	2.01	21,306.27	95.66
1,971	993	978	2.13	5,298.39	101.53
3,407	1,610	1,797	2.01	13,413.39	89.59
4,351	2,006	2,345	2.30	27,908.92	85.54
1,550	741	809	1.94	2,313.43	91.59
2,727	1,269	1,458	1.85	10,610.89	87.04
2,979	1,430	1,549	2.18	10,766.17	92.32
2,246	1,097	1,149	2.03	9,722.94	95.47
2,912	1,323	1,589	1.84	18,512.40	83.26
3,236	1,500	1,736	1.96	18,716.02	86.41
3,102	1,482	1,620	2.05	18,464.29	91.48
6,414	3,035	3,379	2.27	39,838.51	89.82
3,997	1,838	2,159	2.00	26,682.24	85.13
2,707	1,319	1,388	2.15	18,477.82	95.03
2,889	1,407	1,482	2.36	14,576.19	94.94
2,261	1,058	1,203	2.12	11,378.96	87.95
8,138	3,772	4,366	2.27	28,594.52	86.39
2,824	1,335	1,489	2.20	16,100.34	89.66
4,328	2,089	2,239	2.41	9,780.79	93.30
3,837	1,784	2,053	2.22	11,154.07	86.90

表 2-1 現住戶數、

年底別及里別	面積 (平方公里)	村里數	鄰數	戶數 (戶)
瑞竹里	0.96	1	15	1,252
瑞南里	0.40	1	33	1,993
瑞豐里	0.19	1	24	1,127
瑞祥里	0.56	1	27	1,965
瑞東里	0.21	1	20	1,018
瑞和里	0.20	1	18	756
瑞平里	0.40	1	27	1,486
瑞隆里	0.46	1	23	1,478
瑞北里	0.52	1	29	1,500
瑞西里	0.32	1	24	1,164
瑞崗里	0.34	1	21	1,165
瑞興里	0.19	1	19	1,087
瑞誠里	0.13	1	15	1,195
瑞文里	0.15	1	16	1,070
瑞華里	0.35	1	21	1,962
瑞昌里	0.27	1	22	1,564

人口密度及性比例(續完)

現住戸口			戸量 (人/戸)	人口密度 (人/平方公里)	性比例 (每百女子 所當男子數)
人口數(人)					
合計	男	女			
2,602	1,242	1,360	2.08	2,721.76	91.32
5,377	2,647	2,730	2.70	13,476.19	96.96
3,030	1,487	1,543	2.69	15,781.25	96.37
5,127	2,473	2,654	2.61	9,221.22	93.18
2,561	1,227	1,334	2.52	12,023.47	91.98
2,085	1,035	1,050	2.76	10,220.59	98.57
3,862	1,860	2,002	2.60	9,703.52	92.91
3,763	1,854	1,909	2.55	8,234.14	97.12
3,418	1,655	1,763	2.28	6,624.03	93.87
2,628	1,303	1,325	2.26	8,186.92	98.34
2,615	1,281	1,334	2.24	7,736.69	96.03
2,642	1,289	1,353	2.43	14,045.72	95.27
2,711	1,318	1,393	2.27	20,600.30	94.62
2,581	1,269	1,312	2.41	16,869.28	96.72
4,684	2,232	2,452	2.39	13,444.32	91.03
3,447	1,648	1,799	2.20	12,566.53	91.61

表 2-2 戶籍

年別及里別	遷入人數				
	合計			自外國	新北市
	計	男	女		
民國100年度 2011	10,175	4,578	5,597	348	431
民國101年度 2012	9,736	4,419	5,317	375	431
民國102年度 2013	9,391	4,212	5,179	266	312
民國103年度 2014	9,236	4,180	5,056	320	290
民國104年度 2015	8,465	3,770	4,695	279	256
民國105年度 2016	8,068	3,534	4,534	257	234
民國106年度 2017	7,950	3,558	4,392	251	221
民國107年度 2018	7,708	3,541	4,167	270	239
民國108年度 2019	8,110	3,650	4,460	259	237
民國109年度 2020	7,583	3,416	4,167	116	186
民國110年度 2021	7,135	3,306	3,829	115	188
民國111年度 2022	8,129	3,749	4,380	1,141	173
民國112年度 2023	8,375	3,804	4,571	1,517	201
民國113年度 2024	7,924	3,575	4,349	335	216
草衙里	320	147	173	10	8
明孝里	101	53	48	5	1
明正里	225	92	133	8	2
明義里	84	37	47	4	2
仁愛里	38	23	15	1	-
德昌里	48	25	23	1	1
平等里	74	38	36	4	3
平昌里	111	57	54	1	-
明禮里	191	84	107	2	8
信義里	38	19	19	2	1
信德里	69	33	36	1	-
明道里	29	13	16	5	-
興化里	21	10	11	-	-
興仁里	16	8	8	1	-
前鎮里	46	20	26	1	-

資料來源：高雄市前鎮戶政事務所。

動態

單位：人、對、千分比

遷入人數						
自他省(市)						
臺北市	桃園市	臺中市	臺南市	臺灣省	福建省	其他省(市)
287	-	291	516	1,885	29	-
365	-	304	538	1,923	37	-
160	-	205	354	1,269	20	-
189	-	172	296	1,335	35	-
178	93	152	308	1,083	28	-
191	130	174	295	1,035	33	-
157	139	139	277	1,046	42	-
146	96	146	320	967	53	-
192	120	169	337	1,047	59	-
164	132	167	286	928	37	-
164	106	138	262	864	43	-
169	128	147	289	820	34	-
174	144	118	240	891	43	-
185	146	157	247	946	41	-
4	8	6	10	55	-	-
-	1	-	4	15	-	-
4	4	3	6	26	-	-
-	2	1	4	10	-	-
-	2	1	-	3	1	-
1	1	1	3	8	-	-
1	2	3	3	4	-	-
-	-	1	5	17	-	-
3	3	6	11	31	-	-
1	1	-	2	2	-	-
-	1	-	2	6	-	-
-	1	-	1	2	-	-
-	-	-	3	2	1	-
-	-	-	1	5	-	-
-	2	-	1	4	1	-

表 2-2 戶籍

年別及里別	遷入人數			
	自本省他縣(市)	自本市 他區	初設戶籍	其他
民國100年度 2011	-	8,567	200	-
民國101年度 2012	-	8,917	172	1
民國102年度 2013	-	6,648	155	2
民國103年度 2014	-	6,471	124	4
民國104年度 2015	-	5,980	108	-
民國105年度 2016	-	5,586	130	3
民國106年度 2017	-	5,564	112	2
民國107年度 2018	-	5,356	114	1
民國108年度 2019	-	5,579	111	-
民國109年度 2020	-	5,505	62	-
民國110年度 2021	-	5,175	78	2
民國111年度 2022	-	5,140	88	-
民國112年度 2023	-	4,902	144	1
民國113年度 2024	-	5,493	158	-
草衙里	-	214	5	-
明孝里	-	73	2	-
明正里	-	169	3	-
明義里	-	58	3	-
仁愛里	-	30	-	-
德昌里	-	32	-	-
平等里	-	53	1	-
平昌里	-	87	-	-
明禮里	-	127	-	-
信義里	-	28	1	-
信德里	-	59	-	-
明道里	-	20	-	-
興化里	-	15	-	-
興仁里	-	9	-	-
前鎮里	-	35	2	-

動態(續1)

單位：人、對、千分比

遷出人數				
合計			往外國	往他省(市)
計	男	女		新北市
11,804	5,331	6,473	457	394
11,526	5,284	6,242	479	390
10,833	4,983	5,850	358	350
10,138	4,605	5,533	285	289
9,743	4,398	5,345	337	274
9,278	4,213	5,065	315	267
9,161	4,119	5,042	292	248
8,945	4,060	4,885	337	274
8,563	3,919	4,644	288	226
8,785	4,023	4,762	399	290
9,534	4,318	5,216	1,177	250
9,774	4,475	5,299	1,579	233
7,916	3,644	4,272	158	269
8,519	3,955	4,564	125	260
393	179	214	8	6
91	43	48	2	2
214	102	112	1	1
98	52	46	3	2
44	18	26	-	1
92	53	39	3	6
215	130	85	8	5
32	12	20	-	1
66	26	40	1	1
51	26	25	-	2
98	46	52	-	3
32	18	14	-	-
26	11	15	-	-
36	14	22	-	-
43	17	26	-	2

表 2-2 戶籍

年別及里別	遷出人數				
	往他省(市)				
	臺北市	桃園市	臺中市	臺南市	臺灣省
民國100年度 2011	413	-	326	473	1,279
民國101年度 2012	391	-	273	502	1,396
民國102年度 2013	255	-	207	433	1,335
民國103年度 2014	293	-	259	402	1,289
民國104年度 2015	221	256	254	381	1,027
民國105年度 2016	215	137	260	348	1,048
民國106年度 2017	182	219	225	383	1,063
民國107年度 2018	189	196	212	353	1,039
民國108年度 2019	189	145	202	331	931
民國109年度 2020	157	170	197	351	948
民國110年度 2021	194	127	214	294	954
民國111年度 2022	168	168	182	364	987
民國112年度 2023	141	183	198	360	820
民國113年度 2024	178	162	226	405	970
草衙里	4	15	7	24	56
明孝里	2	-	2	3	10
明正里	3	3	4	12	35
明義里	-	1	2	4	9
仁愛里	-	3	-	1	4
德昌里	3	-	3	3	10
平等里	1	7	3	6	25
平昌里	-	-	-	-	4
明禮里	-	2	1	4	10
信義里	1	-	1	2	3
信德里	1	1	3	3	13
明道里	-	-	-	2	5
興化里	-	1	1	1	5
興仁里	-	1	-	2	10
前鎮里	-	2	-	3	7

動態(續2)

單位：人、對、千分比

遷出人數						
往他省(市)		往本省他縣(市)	往本市他區	廢止戶籍	其他	
福建省	其他省(市)					
61	-	-	8,117	7	1	
116	-	-	8,802	6	2	
82	-	-	7,810	2	1	
94	-	-	7,224	1	2	
56	-	-	6,933	3	1	
52	-	-	6,635	-	1	
60	-	-	6,481	4	4	
48	-	-	6,294	3	-	
49	-	-	6,197	3	2	
40	-	-	6,233	-	-	
44	-	-	6,276	2	2	
44	-	-	6,049	-	-	
46	-	-	5,738	2	1	
30	-	-	6,157	6	-	
1	-	-	272	-	-	
2	-	-	68	-	-	
-	-	-	155	-	-	
1	-	-	76	-	-	
-	-	-	35	-	-	
1	-	-	63	-	-	
-	-	-	160	-	-	
-	-	-	27	-	-	
-	-	-	47	-	-	
-	-	-	42	-	-	
-	-	-	74	-	-	
1	-	-	24	-	-	
-	-	-	18	-	-	
1	-	-	22	-	-	
-	-	-	29	-	-	

表 2-2 戶籍

年別及里別	同一區內住址 變更人數		出生人數			死亡人數		
	遷入	遷出	合計	男	女	合計	男	女
民國100年度 2011	4,216	4,216	1,491	761	730	1,313	827	486
民國101年度 2012	5,931	5,931	1,703	872	831	1,360	852	508
民國102年度 2013	4,360	4,360	1,392	725	667	1,361	865	496
民國103年度 2014	4,767	4,767	1,451	758	693	1,432	886	546
民國104年度 2015	5,143	5,143	1,436	726	710	1,517	955	562
民國105年度 2016	4,627	4,627	1,377	742	635	1,498	880	618
民國106年度 2017	4,484	4,484	1,284	654	630	1,496	900	596
民國107年度 2018	4,515	4,515	1,225	647	578	1,487	874	613
民國108年度 2019	4,675	4,675	1,172	594	578	1,535	907	628
民國109年度 2020	4,291	4,291	1,104	570	534	1,598	950	648
民國110年度 2021	4,134	4,134	1,034	533	501	1,658	981	677
民國111年度 2022	4,069	4,069	927	467	460	1,805	1,075	730
民國112年度 2023	3,598	3,598	876	477	399	1,763	1,040	723
民國113年度 2024	3,947	3,947	844	455	389	1,813	1,024	789
草衙里	196	218	46	23	23	97	54	43
明孝里	50	61	7	4	3	42	29	13
明正里	71	74	41	20	21	61	39	22
明義里	23	44	16	9	7	19	13	6
仁愛里	36	35	7	4	3	15	8	7
德昌里	29	54	13	8	5	22	9	13
平等里	270	87	14	10	4	39	23	16
平昌里	45	18	5	3	2	12	4	8
明禮里	82	64	8	6	2	19	12	7
信義里	47	59	8	2	6	25	15	10
信德里	48	49	3	2	1	37	23	14
明道里	26	30	3	2	1	16	10	6
興化里	12	18	3	2	1	14	6	8
興仁里	20	21	3	2	1	5	2	3
前鎮里	31	41	5	3	2	16	9	7

動態(續3)

單位：人、對、千分比

粗出生率	粗死亡率	自然 增加率	遷入率	遷出率	社會 增加率	結婚		離婚	
						對數	粗結婚率	對數	粗離婚率
7.51	6.62	0.89	51.28	59.49	- 8.21	1,291	6.51	536	2.70
8.65	6.90	1.75	49.43	58.52	- 9.09	1,079	5.48	503	2.55
7.12	6.96	0.16	48.03	55.40	- 7.37	1,127	5.76	466	2.38
7.46	7.37	0.09	47.51	52.15	- 4.64	1,167	6.00	435	2.24
7.43	7.85	- 0.42	43.80	50.41	- 6.61	1,134	5.87	421	2.18
7.17	7.81	- 0.64	42.04	48.34	- 6.30	1,087	5.66	484	2.52
6.74	7.85	- 1.11	41.72	48.08	- 6.36	1,029	5.40	461	2.42
6.48	7.86	- 1.38	40.76	47.31	- 6.55	993	5.25	420	2.22
6.24	8.17	- 1.93	43.15	45.56	- 2.41	949	5.05	442	2.35
5.91	8.56	- 2.65	40.62	47.06	- 6.44	936	5.01	361	1.93
5.61	9.00	- 3.39	38.71	51.73	- 13.02	802	4.35	361	1.96
5.13	9.99	- 4.86	45.00	54.11	- 9.11	916	5.07	415	2.30
4.91	9.89	- 4.98	46.97	44.40	2.57	915	5.13	384	2.15
4.73	10.17	- 5.43	44.44	47.78	- 3.34	843	4.73	405	2.27
4.54	9.57	- 5.03	31.56	38.76	- 7.20	51	5.03	23	2.27
2.74	16.46	- 13.71	39.58	35.66	3.92	16	6.27	9	3.53
7.32	10.89	- 3.57	40.16	38.20	1.96	22	3.93	8	1.43
6.41	7.61	- 1.20	33.65	39.26	- 5.61	15	6.01	6	2.40
5.29	11.34	- 6.05	28.72	33.26	- 4.54	6	4.54	3	2.27
6.65	11.26	- 4.61	24.56	47.08	- 22.52	9	4.61	5	2.56
4.39	12.24	- 7.84	23.22	67.46	- 44.24	11	3.45	7	2.20
6.43	15.42	- 9.00	142.67	41.13	101.54	2	2.57	1	1.29
4.49	10.66	- 6.17	107.12	37.02	70.11	19	10.66	4	2.24
5.78	18.06	- 12.28	27.46	36.85	- 9.39	11	7.95	3	2.17
1.31	16.19	- 14.87	30.18	42.87	- 12.69	13	5.69	6	2.62
2.77	14.77	- 12.00	26.78	29.55	- 2.77	2	1.85	-	-
4.63	21.60	- 16.98	32.41	40.12	- 7.72	1	1.54	2	3.09
4.53	7.55	- 3.02	24.17	54.38	- 30.21	1	1.51	4	6.04
3.79	12.14	- 8.35	34.90	32.63	2.28	15	11.38	8	6.07

表 2-2 戶籍

年別及里別	遷入人數				
	合計			自外國	新北市
	計	男	女		
鎮東里	64	28	36	2	3
鎮榮里	82	40	42	1	6
鎮昌里	62	24	38	3	-
鎮海里	166	73	93	6	1
鎮陽里	30	9	21	2	-
興邦里	193	86	107	6	8
鎮中里	34	12	22	-	-
鎮北里	50	29	21	2	3
忠純里	275	126	149	26	7
忠誠里	74	39	35	7	1
西山里	142	54	88	17	9
民權里	261	102	159	13	10
建隆里	138	73	65	1	4
振興里	269	117	152	5	10
良和里	171	75	96	18	5
西甲里	146	68	78	3	6
盛興里	230	95	135	17	11
盛豐里	170	61	109	6	10
興中里	126	53	73	4	-
興東里	284	142	142	10	12
忠孝里	387	174	213	6	9
復國里	113	49	64	11	2
竹內里	77	34	43	5	2
竹東里	108	50	58	3	1
竹南里	441	200	241	19	8
竹北里	112	48	64	1	2
竹西里	142	66	76	14	6
竹中里	188	83	105	11	5
瑞竹里	140	52	88	1	4
瑞南里	164	68	96	6	2
瑞豐里	117	58	59	1	2
瑞祥里	165	77	88	7	1

動態(續4)

單位：人、對、千分比

遷入人數						
自他省(市)						
臺北市	桃園市	臺中市	臺南市	臺灣省	福建省	其他省(市)
-	1	1	3	7	-	-
1	-	1	3	12	-	-
1	1	-	-	7	3	-
1	1	1	4	30	1	-
-	1	-	1	5	-	-
7	2	4	6	23	-	-
-	6	1	1	3	-	-
-	2	4	3	2	-	-
9	4	14	9	22	2	-
2	3	2	5	9	1	-
2	-	6	1	21	-	-
17	9	5	5	29	3	-
6	1	3	7	15	-	-
13	4	6	9	38	-	-
10	-	4	6	17	-	-
4	1	3	4	23	-	-
10	2	3	5	29	-	-
2	6	4	5	13	-	-
4	-	1	2	6	1	-
16	9	4	12	38	2	-
13	7	1	13	48	-	-
1	-	5	2	11	-	-
-	1	2	2	10	-	-
1	3	2	2	10	3	-
21	10	5	16	48	2	-
1	-	6	7	20	-	-
2	4	4	3	10	-	-
7	2	4	5	11	2	-
7	1	3	7	18	2	-
-	1	5	3	19	-	-
1	8	4	2	10	3	-
-	5	3	2	27	2	-

表 2-2 戶籍

年別及里別	遷入人數			
	自本省他縣(市)	自本市 他區	初設戶籍	其他
鎮東里	-	46	1	-
鎮榮里	-	57	1	-
鎮昌里	-	45	2	-
鎮海里	-	117	4	-
鎮陽里	-	21	-	-
興邦里	-	130	7	-
鎮中里	-	22	1	-
鎮北里	-	32	2	-
忠純里	-	177	5	-
忠誠里	-	43	1	-
西山里	-	86	-	-
民權里	-	168	2	-
建隆里	-	98	3	-
振興里	-	175	9	-
良和里	-	103	8	-
西甲里	-	96	6	-
盛興里	-	141	12	-
盛豐里	-	121	3	-
興中里	-	105	3	-
興東里	-	175	6	-
忠孝里	-	285	5	-
復國里	-	76	5	-
竹內里	-	53	2	-
竹東里	-	78	5	-
竹南里	-	303	9	-
竹北里	-	70	5	-
竹西里	-	95	4	-
竹中里	-	138	3	-
瑞竹里	-	94	3	-
瑞南里	-	127	1	-
瑞豐里	-	85	1	-
瑞祥里	-	116	2	-

動態(續5)

單位：人、對、千分比

遷出人數					
合計			往外國	往他省(市)	
計	男	女		新北市	
42	17	25	-	2	
88	34	54	1	-	
86	39	47	-	-	
170	70	100	-	4	
37	20	17	1	1	
122	59	63	-	7	
30	18	12	-	1	
32	13	19	1	1	
236	107	129	4	11	
125	53	72	3	7	
159	69	90	3	4	
276	122	154	8	9	
89	51	38	1	4	
143	70	73	-	8	
144	60	84	6	3	
106	52	54	2	4	
174	90	84	1	9	
185	82	103	7	10	
168	83	85	4	6	
322	154	168	4	23	
219	91	128	4	14	
138	60	78	3	2	
121	56	65	4	5	
128	56	72	3	5	
501	236	265	3	23	
143	64	79	4	3	
218	99	119	3	5	
184	74	110	5	5	
130	57	73	-	1	
221	113	108	-	7	
141	69	72	2	2	
311	143	168	1	-	

表 2-2 戶籍

年別及里別	遷出人數				
	往他省(市)				
	臺北市	桃園市	臺中市	臺南市	臺灣省
鎮東里	-	2	1	2	6
鎮榮里	-	1	2	12	16
鎮昌里	1	-	4	3	12
鎮海里	1	1	8	5	24
鎮陽里	-	1	-	4	6
興邦里	4	2	2	3	17
鎮中里	-	-	1	2	6
鎮北里	3	1	-	3	5
忠純里	7	9	10	10	22
忠誠里	3	6	4	16	16
西山里	6	7	3	5	17
民權里	10	7	6	8	26
建隆里	4	-	2	3	10
振興里	13	1	8	8	12
良和里	6	1	7	4	12
西甲里	6	1	3	7	4
盛興里	6	5	2	7	14
盛豐里	4	3	5	6	20
興中里	10	2	6	5	23
興東里	8	7	14	19	47
忠孝里	4	7	1	16	21
復國里	5	4	6	2	12
竹內里	2	2	6	9	12
竹東里	2	3	8	7	10
竹南里	17	4	17	22	37
竹北里	1	3	1	6	15
竹西里	4	6	5	6	30
竹中里	3	2	7	9	11
瑞竹里	-	2	2	8	16
瑞南里	3	5	7	12	25
瑞豐里	2	4	2	9	6
瑞祥里	3	7	11	14	34

動態(續6)

單位：人、對、千分比

遷出人數					
往他省(市)		往本省他縣(市)	往本市他區	廢止戶籍	其他
福建省	其他省(市)				
1	-	-	28	-	-
-	-	-	56	-	-
-	-	-	66	-	-
-	-	-	126	1	-
-	-	-	24	-	-
2	-	-	85	-	-
-	-	-	20	-	-
-	-	-	18	-	-
1	-	-	160	2	-
-	-	-	70	-	-
1	-	-	113	-	-
2	-	-	200	-	-
-	-	-	65	-	-
-	-	-	93	-	-
-	-	-	105	-	-
-	-	-	79	-	-
1	-	-	129	-	-
-	-	-	130	-	-
1	-	-	111	-	-
1	-	-	198	1	-
1	-	-	151	-	-
-	-	-	104	-	-
2	-	-	79	-	-
-	-	-	90	-	-
2	-	-	376	-	-
1	-	-	109	-	-
-	-	-	159	-	-
-	-	-	142	-	-
-	-	-	101	-	-
-	-	-	162	-	-
1	-	-	113	-	-
2	-	-	239	-	-

表 2-2 戶籍

年別及里別	同一區內住址 變更人數		出生人數			死亡人數		
	遷入	遷出	合計	男	女	合計	男	女
鎮東里	41	50	5	2	3	24	17	7
鎮榮里	51	52	6	3	3	43	25	18
鎮昌里	41	54	11	6	5	31	20	11
鎮海里	144	134	16	9	7	44	28	16
鎮陽里	29	34	2	1	1	13	9	4
興邦里	89	63	17	12	5	21	8	13
鎮中里	24	24	8	4	4	13	8	5
鎮北里	24	24	2	1	1	17	9	8
忠純里	99	97	28	16	12	74	38	36
忠誠里	34	45	8	2	6	34	19	15
西山里	62	66	24	14	10	32	17	15
民權里	113	141	23	8	15	38	18	20
建隆里	40	26	8	3	5	19	11	8
振興里	67	55	7	4	3	28	17	11
良和里	80	74	9	5	4	23	16	7
西甲里	63	55	17	9	8	28	14	14
盛興里	57	79	19	11	8	31	19	12
盛豐里	92	101	14	8	6	33	13	20
興中里	58	76	8	3	5	45	31	14
興東里	124	132	34	18	16	53	32	21
忠孝里	158	72	21	10	11	30	13	17
復國里	41	61	10	1	9	31	13	18
竹內里	42	59	16	6	10	37	19	18
竹東里	49	76	10	4	6	16	13	3
竹南里	198	227	43	24	19	49	20	29
竹北里	41	48	21	12	9	16	7	9
竹西里	70	88	15	9	6	33	14	19
竹中里	71	50	6	3	3	39	23	16
瑞竹里	84	63	37	25	12	19	10	9
瑞南里	83	91	33	20	13	42	26	16
瑞豐里	53	100	14	8	6	25	12	13
瑞祥里	105	122	26	15	11	43	26	17

動態(續7)

單位：人、對、千分比

粗出生率	粗死亡率	自然 增加率	遷入率	遷出率	社會 增加率	結婚		離婚	
						對數	粗結婚率	對數	粗離婚率
2.97	14.25	- 11.28	38.00	24.94	13.06	5	2.97	3	1.78
2.90	20.75	-17.86	39.58	42.47	-2.90	7	3.38	5	2.41
5.44	15.33	-9.89	30.66	42.53	-11.87	12	5.93	3	1.48
3.74	10.29	-6.55	38.84	39.78	-0.94	22	5.15	11	2.57
2.12	13.76	-11.64	31.75	39.15	-7.41	2	2.12	2	2
5.13	6.33	-1.21	58.19	36.78	21.40	18	5.43	8	2.41
9.38	15.24	-5.86	39.86	35.17	4.69	6	7.03	6	7.03
1.75	14.85	-13.10	43.67	27.95	15.72	6	5.24	3	2.62
4.85	12.82	-7.97	47.63	40.87	6.75	31	5.37	16	2.77
4.06	17.25	-13.19	37.54	63.42	-25.88	12	6.09	6	3.04
7.04	9.39	-2.35	41.68	46.67	-4.99	15	4.40	6	1.76
5.29	8.73	-3.45	59.99	63.43	-3.45	21	4.83	7	1.61
5.16	12.26	-7.10	89.03	57.42	31.61	6	3.87	2	1.29
2.57	10.27	-7.70	98.64	52.44	46.20	12	4.40	8	2.93
3.02	7.72	-4.70	57.40	48.34	9.06	18	6.04	8	2.69
7.57	12.47	-4.90	65.00	47.20	17.81	8	3.56	2	0.89
6.52	10.65	-4.12	78.98	59.75	19.23	17	5.84	5	1.72
4.33	10.20	-5.87	52.53	57.17	-4.64	16	4.94	9	2.78
2.58	14.51	-11.93	40.62	54.16	-13.54	16	5.16	7	2.26
5.30	8.26	-2.96	44.28	50.20	-5.92	34	5.30	13	2.03
5.25	7.51	-2.25	96.82	54.79	42.03	18	4.50	8	2.00
3.69	11.45	-7.76	41.74	50.98	-9.24	10	3.69	4	1.48
5.54	12.81	-7.27	26.65	41.88	- 15	15	5.19	7	2.42
4.42	7.08	-2.65	47.77	56.61	-8.85	9	3.98	5	2.21
5.28	6.02	-0.74	54.19	61.56	-7.37	39	4.79	26	3.19
7.44	5.67	1.77	39.66	50.64	-10.98	10	3.54	8	2.83
3.47	7.62	-4.16	32.81	50.37	-17.56	19	4.39	7	1.62
1.56	10.16	-8.60	49.00	47.95	1.04	18	4.69	10	2.61
14.22	7.30	6.92	53.80	49.96	3.84	16	6.15	3	1.15
6.14	7.81	-1.67	30.50	41.10	-10.60	19	3.53	14	2.60
4.62	8.25	-3.63	38.61	46.53	-7.92	10	3.30	7	2.31
5.07	8.39	-3.32	32.18	60.66	-28.48	21	4.10	9	1.76

表 2-2 戶籍

年別及里別	遷入人數				
	合計			自外國	新北市
	計	男	女		
瑞東里	69	32	37	1	3
瑞和里	54	32	22	-	2
瑞平里	149	65	84	6	4
瑞隆里	125	64	61	5	5
瑞北里	118	49	69	2	4
瑞西里	67	36	31	3	3
瑞崗里	97	43	54	8	4
瑞興里	74	36	38	5	5
瑞誠里	99	39	60	6	3
瑞文里	146	75	71	1	2
瑞華里	228	100	128	14	2
瑞昌里	166	80	86	4	3

動態(續8)

單位：人、對、千分比

遷入人數						
自他省(市)						
臺北市	桃園市	臺中市	臺南市	臺灣省	福建省	其他省(市)
1	-	-	4	7	-	-
-	1	-	2	5	1	-
-	2	4	6	18	-	-
2	5	-	2	12	-	-
-	2	-	3	12	-	-
-	2	-	3	12	3	-
1	1	3	3	10	-	-
1	1	1	1	2	-	-
1	2	1	2	15	1	-
-	1	5	3	22	4	-
3	2	6	4	27	1	-
3	4	4	3	23	1	-

表 2-2 戶籍

年別及里別	遷入人數			
	自本省他縣(市)	自本市 他區	初設戶籍	其他
瑞東里	-	51	2	-
瑞和里	-	43	-	-
瑞平里	-	106	3	-
瑞隆里	-	93	1	-
瑞北里	-	92	3	-
瑞西里	-	41	-	-
瑞崗里	-	65	2	-
瑞興里	-	56	2	-
瑞誠里	-	66	2	-
瑞文里	-	107	1	-
瑞華里	-	168	1	-
瑞昌里	-	118	3	-

動態(續9)

單位：人、對、千分比

遷出人數					
合計			往外國	往他省(市)	
計	男	女		新北市	
121	49	72	1	1	
70	36	34	-	3	
201	92	109	3	6	
168	79	89	3	6	
159	72	87	2	3	
104	52	52	1	5	
122	51	71	-	1	
125	54	71	1	2	
146	72	74	1	5	
138	69	69	3	3	
285	133	152	4	5	
160	68	92	2	2	

表 2-2 戶籍

年別及里別	遷出人數				
	往他省(市)				
	臺北市	桃園市	臺中市	臺南市	臺灣省
瑞東里	1	-	-	2	13
瑞和里	-	2	2	6	4
瑞平里	3	2	5	7	26
瑞隆里	3	1	2	8	15
瑞北里	3	1	4	12	25
瑞西里	1	2	2	8	11
瑞崗里	4	2	3	7	9
瑞興里	2	-	6	5	14
瑞誠里	2	1	1	4	20
瑞文里	1	2	4	4	30
瑞華里	4	2	9	12	34
瑞昌里	1	5	-	8	19

動態(續10)

單位：人、對、千分比

遷出人數					
往他省(市)		往本省他縣(市)	往本市 他區	廢止戶籍	其他
福建省	其他省(市)				
-	-	-	103	-	-
-	-	-	51	2	-
-	-	-	149	-	-
-	-	-	130	-	-
1	-	-	108	-	-
-	-	-	74	-	-
-	-	-	96	-	-
2	-	-	93	-	-
-	-	-	112	-	-
-	-	-	91	-	-
1	-	-	214	-	-
-	-	-	123	-	-

表 2-2 戶籍

年別及里別	同一區內住址 變更人數		出生人數			死亡人數		
	遷入	遷出	合計	男	女	合計	男	女
瑞東里	46	45	11	5	6	25	14	11
瑞和里	33	39	5	3	2	17	14	3
瑞平里	71	83	13	8	5	48	24	24
瑞隆里	66	62	20	10	10	32	19	13
瑞北里	73	73	19	11	8	32	19	13
瑞西里	38	45	4	2	2	39	22	17
瑞崗里	49	56	10	5	5	26	17	9
瑞興里	41	38	8	2	6	28	14	14
瑞誠里	52	52	12	6	6	23	15	8
瑞文里	48	42	8	5	3	21	14	7
瑞華里	64	48	19	12	7	39	18	21
瑞昌里	53	52	15	10	5	20	13	7

動態(續完)

單位：人、對、千分比

粗出生率	粗死亡率	自然 增加率	遷入率	遷出率	社會 增加率	結婚		離婚	
						對數	粗結婚率	對數	粗離婚率
4.30	9.76	-5.47	26.94	47.25	-20.30	13	5.08	4	1.56
2.40	8.15	-5.76	25.90	33.57	-7.67	12	5.76	5	2.40
3.16	6.07	-2.91	33.76	57.32	-23.56	18	4.62	10	1.46
4.84	11.47	-6.63	40.29	49.21	-8.92	14	5.10	9	2.55
6.86	8.58	-1.72	36.88	44.31	-7.43	17	4.29	6	2.57
2.59	11.45	-8.87	43.22	44.70	-1.48	14	4.80	6	0.74
4.13	12.02	-7.89	44.69	45.44	-0.75	13	4.88	5	1.50
2.95	12.55	-9.59	32.10	35.79	-3.69	7	2.95	4	1.48
2.53	8.67	-6.14	42.61	42.98	-0.36	14	5.42	7	0.72
6.98	8.91	-1.94	41.47	39.15	2.33	7	8.53	6	1.94
4.85	9.48	-4.64	44.68	57.74	-13.07	19	6.32	7	2.32
5.22	9.00	-3.77	50.51	49.35	1.16	13	7.26	9	3.19

表 2-3 現住人口

年底及里別	性別	總計	0-4 歲	5-9 歲	10-14 歲	15-19 歲	20-24 歲	25-29 歲	30-34 歲	35-39 歲
民國100年	計	197,693	7,552	8,641	10,799	12,676	12,812	15,164	17,974	16,565
	男	98,066	3,911	4,455	5,539	6,508	6,611	7,622	8,844	8,236
	女	99,627	3,641	4,186	5,260	6,168	6,201	7,542	9,130	8,329
民國101年	計	196,246	7,603	8,201	10,071	12,668	12,624	13,967	17,714	16,725
	男	97,221	3,910	4,240	5,167	6,457	6,567	7,047	8,749	8,286
	女	99,025	3,693	3,961	4,904	6,211	6,057	6,920	8,965	8,439
民國102年	計	194,835	7,385	7,871	9,728	12,069	12,387	13,388	17,096	17,000
	男	96,310	3,787	4,076	5,023	6,128	6,364	6,840	8,459	8,388
	女	98,525	3,598	3,795	4,705	5,941	6,023	6,548	8,637	8,612
民國103年	計	193,952	7,293	7,701	9,115	11,745	12,415	12,602	16,275	17,250
	男	95,757	3,741	3,973	4,721	6,005	6,406	6,414	8,075	8,457
	女	98,195	3,552	3,728	4,394	5,740	6,009	6,188	8,200	8,793
民國104年	計	192,593	7,331	7,312	8,293	11,559	12,204	12,349	15,226	17,370
	男	94,900	3,759	3,757	4,319	5,896	6,300	6,297	7,561	8,575
	女	97,693	3,572	3,555	3,974	5,663	5,904	6,052	7,665	8,795
民國105年	計	191,262	7,360	7,067	7,796	10,946	12,197	12,231	14,149	16,848
	男	94,083	3,806	3,628	4,020	5,616	6,243	6,317	7,024	8,321
	女	97,179	3,554	3,439	3,776	5,330	5,954	5,914	7,125	8,527
民國106年	計	189,839	6,899	7,284	7,378	10,228	12,258	12,103	13,097	16,518
	男	93,276	3,599	3,710	3,814	5,288	6,263	6,269	6,614	8,180
	女	96,563	3,300	3,574	3,564	4,940	5,995	5,834	6,483	8,338
民國107年	計	188,340	6,772	7,046	7,066	9,915	11,603	11,821	12,697	15,942
	男	92,530	3,542	3,626	3,680	5,134	5,904	6,076	6,487	7,946
	女	95,810	3,230	3,420	3,386	4,781	5,699	5,745	6,210	7,996
民國108年	計	187,524	6,556	7,007	6,880	9,269	11,308	11,864	12,092	15,300
	男	91,948	3,389	3,639	3,528	4,800	5,821	6,131	6,154	7,631

資料來源：高雄市政府民政局。

之年齡分配

單位：人

40-44 歲	45-49 歲	50-54 歲	55-59 歲	60-64 歲	65-69 歲	70-74 歲	75-79 歲	80-84 歲	85-89 歲	90-94 歲	95-99 歲	100 歲以上
15,743	15,638	15,376	14,959	11,644	7,385	6,517	3,961	2,588	1,229	392	73	5
7,901	7,771	7,515	7,123	5,477	3,561	3,041	1,831	1,259	631	187	41	2
7,842	7,867	7,861	7,836	6,167	3,824	3,476	2,130	1,329	598	205	32	3
15,651	15,399	15,354	14,833	12,580	7,575	6,706	4,151	2,626	1,286	418	86	8
7,845	7,650	7,561	7,060	5,898	3,611	3,149	1,853	1,254	676	189	47	5
7,806	7,749	7,793	7,773	6,682	3,964	3,557	2,298	1,372	610	229	39	3
15,401	15,347	15,239	14,779	13,247	7,957	6,883	4,436	2,646	1,404	463	96	13
7,744	7,546	7,553	6,990	6,208	3,763	3,242	1,991	1,209	735	209	46	9
7,657	7,801	7,686	7,789	7,039	4,194	3,641	2,445	1,437	669	254	50	4
15,433	15,291	15,157	14,743	13,838	8,606	6,934	4,731	2,719	1,514	478	98	14
7,740	7,562	7,469	7,033	6,495	4,058	3,261	2,095	1,217	753	226	49	7
7,693	7,729	7,688	7,710	7,343	4,548	3,673	2,636	1,502	761	252	49	7
15,277	15,424	15,069	14,629	14,152	9,695	6,711	4,981	2,837	1,517	533	111	13
7,592	7,657	7,410	6,996	6,641	4,525	3,141	2,194	1,231	731	259	53	6
7,685	7,767	7,659	7,633	7,511	5,170	3,570	2,787	1,606	786	274	58	7
15,738	15,241	14,971	14,576	14,100	10,994	6,524	5,316	2,930	1,557	576	129	16
7,800	7,558	7,354	7,025	6,587	5,039	3,011	2,379	1,263	736	290	59	7
7,938	7,683	7,617	7,551	7,513	5,955	3,513	2,937	1,667	821	286	70	9
15,975	15,193	14,792	14,600	13,985	11,827	6,767	5,522	3,060	1,603	594	141	15
7,842	7,509	7,226	7,097	6,523	5,372	3,124	2,472	1,256	743	304	63	8
8,133	7,684	7,566	7,503	7,462	6,455	3,643	3,050	1,804	860	290	78	7
16,294	14,886	14,706	14,578	13,999	12,453	7,091	5,757	3,285	1,631	635	144	19
7,983	7,384	7,169	7,073	6,526	5,678	3,253	2,597	1,363	710	323	67	9
8,311	7,502	7,537	7,505	7,473	6,775	3,838	3,160	1,922	921	312	77	10
16,589	14,942	14,760	14,476	13,953	12,939	7,664	5,846	3,556	1,676	676	148	23
8,115	7,410	7,201	6,958	6,542	5,932	3,479	2,608	1,483	708	332	77	10

表 2-3 現住人口

年底及里別	性別	總計	0-4 歲	5-9 歲	10-14 歲	15-19 歲	20-24 歲	25-29 歲	30-34 歲	35-39 歲	40-44 歲
民國109年	女	95,576	3,167	3,368	3,352	4,469	5,487	5,733	5,938	7,669	8,474
	計	185,828	6,138	7,122	6,531	8,379	11,123	11,767	11,753	14,472	16,625
	男	90,961	3,200	3,686	3,336	4,350	5,693	6,099	5,998	7,218	8,193
民國110年	女	94,867	2,938	3,436	3,195	4,029	5,430	5,668	5,755	7,254	8,432
	計	182,805	5,710	6,896	6,304	7,939	10,503	11,675	11,623	13,265	15,917
	男	89,501	2,950	3,572	3,290	4,116	5,411	5,997	6,001	6,620	7,906
民國111年	女	93,304	2,760	3,324	3,014	3,823	5,092	5,678	5,622	6,645	8,011
	計	180,282	5,247	6,485	6,358	7,585	9,783	11,690	11,350	12,325	15,524
	男	88,167	2,718	3,392	3,280	3,955	5,051	6,024	5,875	6,248	7,709
民國112年	女	92,115	2,529	3,093	3,078	3,630	4,732	5,666	5,475	6,077	7,815
	計	179,854	4,949	6,316	6,283	7,404	9,566	11,172	11,289	12,015	15,166
	男	87,764	2,571	3,316	3,254	3,840	4,948	5,745	5,812	6,090	7,564
民國113年	女	92,090	2,378	3,000	3,029	3,564	4,618	5,427	5,477	5,925	7,602
	計	178,290	4,567	6,014	6,305	7,292	8,972	10,862	11,245	11,407	14,579
	男	86,815	2,384	3,168	3,262	3,716	4,607	5,642	5,815	5,748	7,295
草衙里	女	91,475	2,183	2,846	3,043	3,576	4,365	5,220	5,430	5,659	7,284
	計	10,139	223	335	316	422	639	800	612	648	820
	男	5,014	115	170	148	213	341	424	341	332	387
明孝里	女	5,125	108	165	168	209	298	376	271	316	433
	計	2,552	61	90	77	113	147	150	149	154	190
	男	1,273	32	37	44	59	75	84	73	75	102
明正里	女	1,279	29	53	33	54	72	66	76	79	88
	計	5,602	162	155	190	251	316	393	369	358	491
	男	2,827	83	80	88	119	172	212	189	196	269
明義里	女	2,775	79	75	102	132	144	181	180	162	222
	計	2,496	67	103	83	108	134	159	147	153	177
	男	1,264	33	62	47	66	70	87	73	76	89

之年齡分配(續1)

單位：人

45-49 歲	50-54 歲	55-59 歲	60-64 歲	65-69 歲	70-74 歲	75-79 歲	80-84 歲	85-89 歲	90-94 歲	95-99 歲	100 歲以上
7,532	7,559	7,518	7,411	7,007	4,185	3,238	2,073	968	344	71	13
14,859	14,791	14,461	13,791	13,190	8,694	5,679	3,771	1,783	714	164	21
7,311	7,222	6,969	6,442	6,062	3,943	2,518	1,554	726	345	84	12
7,548	7,569	7,492	7,349	7,128	4,751	3,161	2,217	1,057	369	80	9
15,173	14,605	14,245	13,655	13,149	9,880	5,496	3,993	1,837	743	175	22
7,443	7,189	6,892	6,414	6,005	4,422	2,430	1,678	731	335	91	8
7,730	7,416	7,353	7,241	7,144	5,458	3,066	2,315	1,106	408	84	14
15,200	14,572	14,073	13,663	13,029	10,653	5,761	4,187	1,876	738	154	29
7,401	7,162	6,790	6,479	5,947	4,712	2,566	1,763	693	319	72	11
7,799	7,410	7,283	7,184	7,082	5,941	3,195	2,424	1,183	419	82	18
15,643	14,367	14,130	13,712	13,157	11,285	6,102	4,394	1,991	722	161	30
7,613	7,039	6,794	6,518	5,996	4,977	2,691	1,864	750	289	78	15
8,030	7,328	7,336	7,194	7,161	6,308	3,411	2,530	1,241	433	83	15
15,775	14,420	14,138	13,643	13,107	11,762	6,574	4,490	2,188	736	185	29
7,675	7,056	6,817	6,456	5,997	5,228	2,855	1,869	838	287	84	16
8,100	7,364	7,321	7,187	7,110	6,534	3,719	2,621	1,350	449	101	13
954	892	813	814	680	602	308	168	72	19	1	1
517	439	394	380	316	245	143	70	31	6	1	1
437	453	419	434	364	357	165	98	41	13	-	-
246	216	201	206	183	154	101	67	37	8	2	-
122	116	100	118	91	66	36	30	10	3	-	-
124	100	101	88	92	88	65	37	27	5	2	-
524	451	468	371	372	336	169	131	66	23	6	-
263	229	251	173	179	159	79	49	26	7	4	-
261	222	217	198	193	177	90	82	40	16	2	-
229	214	207	186	152	147	104	81	37	7	1	-
115	106	109	93	67	70	53	32	14	2	-	-

表 2-3 現住人口

年底及里別	性別	總計	0-4 歲	5-9 歲	10-14 歲	15-19 歲	20-24 歲	25-29 歲	30-34 歲	35-39 歲	40-44 歲
仁愛里	女	1,232	34	41	36	42	64	72	74	77	88
	計	1,323	27	25	40	41	60	76	79	70	95
	男	708	12	18	17	20	40	42	46	45	57
德昌里	女	615	15	7	23	21	20	34	33	25	38
	計	1,954	51	41	41	76	98	143	128	111	150
	男	970	25	22	24	41	42	76	66	64	76
平等里	女	984	26	19	17	35	56	67	62	47	74
	計	3,187	75	72	62	84	121	170	158	202	270
	男	1,827	42	37	40	43	66	93	87	120	167
平昌里	女	1,360	33	35	22	41	55	77	71	82	103
	計	778	22	24	24	33	39	56	65	47	66
	男	392	10	8	16	20	19	30	39	21	33
明禮里	女	386	12	16	8	13	20	26	26	26	33
	計	1,783	47	44	43	62	94	105	134	139	155
	男	886	27	18	21	39	49	52	57	76	74
信義里	女	897	20	26	22	23	45	53	77	63	81
	計	1,384	32	26	34	54	61	86	92	76	88
	男	713	15	14	20	26	28	44	49	42	53
信德里	女	671	17	12	14	28	33	42	43	34	35
	計	2,286	35	44	53	90	134	166	126	130	161
	男	1,167	18	22	27	46	64	83	76	78	77
明道里	女	1,119	17	22	26	44	70	83	50	52	84
	計	1,083	7	18	29	44	62	63	43	63	83
	男	571	2	10	18	22	29	35	20	38	50
興化里	女	512	5	8	11	22	33	28	23	25	33
	計	648	17	9	11	23	32	36	41	32	40
	男	334	10	5	7	10	17	11	21	19	21
	女	314	7	4	4	13	15	25	20	13	19

之年齡分配(續2)

單位：人

45-49 歲	50-54 歲	55-59 歲	60-64 歲	65-69 歲	70-74 歲	75-79 歲	80-84 歲	85-89 歲	90-94 歲	95-99 歲	100 歲以上
114	108	98	93	85	77	51	49	23	5	1	-
106	121	138	123	98	88	58	50	14	13	1	-
55	67	81	65	46	44	27	17	4	5	-	-
51	54	57	58	52	44	31	33	10	8	1	-
146	163	193	149	126	131	80	71	44	12	-	-
81	77	99	77	56	57	27	32	21	7	-	-
65	86	94	72	70	74	53	39	23	5	-	-
307	288	321	336	252	225	109	77	40	14	3	1
166	183	192	198	140	133	57	35	18	8	1	1
141	105	129	138	112	92	52	42	22	6	2	-
70	57	78	53	45	31	25	21	22	-	-	-
35	31	43	28	17	12	12	7	11	-	-	-
35	26	35	25	28	19	13	14	11	-	-	-
178	153	115	111	109	128	77	53	29	5	2	-
92	90	72	53	51	59	23	21	10	2	-	-
86	63	43	58	58	69	54	32	19	3	2	-
146	135	120	128	93	102	50	38	19	3	1	-
73	72	70	66	46	49	21	16	6	2	1	-
73	63	50	62	47	53	29	22	13	1	-	-
224	222	209	186	137	138	103	76	46	3	3	-
117	131	108	110	71	50	39	30	18	1	1	-
107	91	101	76	66	88	64	46	28	2	2	-
93	94	101	88	85	88	55	35	19	12	1	-
49	50	53	44	46	48	27	19	8	3	-	-
44	44	48	44	39	40	28	16	11	9	1	-
63	67	68	45	47	44	29	18	20	6	-	-
34	37	46	23	20	22	13	8	7	3	-	-
29	30	22	22	27	22	16	10	13	3	-	-

表 2-3 現住人口

年底及里別	性別	總計	0-4 歲	5-9 歲	10-14 歲	15-19 歲	20-24 歲	25-29 歲	30-34 歲	35-39 歲	40-44 歲
興仁里	計	662	11	14	18	23	34	34	34	36	49
	男	343	7	10	11	12	19	17	24	20	27
	女	319	4	4	7	11	15	17	10	16	22
前鎮里	計	1,318	24	18	22	59	68	91	72	60	96
	男	681	10	10	9	29	40	50	37	32	49
	女	637	14	8	13	30	28	41	35	28	47
鎮東里	計	1,684	13	23	25	72	87	101	92	102	112
	男	846	8	10	10	41	45	54	46	53	59
	女	838	5	13	15	31	42	47	46	49	53
鎮榮里	計	2,072	44	48	39	72	109	139	140	131	160
	男	1,057	22	28	23	36	57	80	71	72	90
	女	1,015	22	20	16	36	52	59	69	59	70
鎮昌里	計	2,022	51	53	43	83	114	114	105	117	161
	男	1,023	23	30	21	45	55	65	54	69	90
	女	999	28	23	22	38	59	49	51	48	71
鎮海里	計	4,274	84	124	96	158	242	276	291	244	343
	男	2,110	41	58	52	79	123	157	139	129	187
	女	2,164	43	66	44	79	119	119	152	115	156
鎮陽里	計	945	11	14	17	28	39	54	57	54	68
	男	451	4	5	8	18	20	29	35	24	33
	女	494	7	9	9	10	19	25	22	30	35
興邦里	計	3,317	92	89	116	157	201	220	213	217	306
	男	1,629	50	48	58	82	100	109	118	109	151
	女	1,688	42	41	58	75	101	111	95	108	155
鎮中里	計	853	17	22	13	31	29	39	61	59	74
	男	418	7	11	3	12	13	17	32	24	35
	女	435	10	11	10	19	16	22	29	35	39
鎮北里	計	1,145	16	18	20	34	59	68	71	80	89

之年齡分配(續3)

單位：人

45-49 歲	50-54 歲	55-59 歲	60-64 歲	65-69 歲	70-74 歲	75-79 歲	80-84 歲	85-89 歲	90-94 歲	95-99 歲	100 歲以上
76	63	54	45	57	46	29	23	10	5	1	-
35	41	27	23	29	20	10	6	5	-	-	-
41	22	27	22	28	26	19	17	5	5	1	-
98	129	108	135	93	104	64	42	26	7	2	-
57	72	61	69	50	44	34	18	6	4	-	-
41	57	47	66	43	60	30	24	20	3	2	-
137	178	146	131	146	121	89	70	22	13	4	-
78	96	73	67	72	57	40	26	5	5	1	-
59	82	73	64	74	64	49	44	17	8	3	-
184	180	152	165	157	142	89	71	40	9	1	-
100	100	84	76	75	66	34	28	12	3	-	-
84	80	68	89	82	76	55	43	28	6	1	-
197	172	162	164	163	143	79	57	31	12	1	-
109	89	88	80	75	64	29	22	12	3	-	-
88	83	74	84	88	79	50	35	19	9	1	-
406	377	343	324	312	291	164	123	53	19	4	-
201	189	167	167	142	124	78	47	22	7	1	-
205	188	176	157	170	167	86	76	31	12	3	-
82	74	74	77	97	79	55	37	20	7	1	-
43	37	41	31	51	29	25	10	6	2	-	-
39	37	33	46	46	50	30	27	14	5	1	-
309	318	294	240	214	161	91	49	22	6	2	-
154	140	149	117	86	77	48	20	11	2	-	-
155	178	145	123	128	84	43	29	11	4	2	-
73	77	82	63	66	59	41	27	17	3	-	-
39	45	53	33	30	29	19	7	9	-	-	-
34	32	29	30	36	30	22	20	8	3	-	-
96	86	121	102	96	69	39	40	31	6	3	1

表 2-3 現住人口

年底及里別	性別	總計	0-4 歲	5-9 歲	10-14 歲	15-19 歲	20-24 歲	25-29 歲	30-34 歲	35-39 歲	40-44 歲
忠純里	男	580	8	10	13	12	32	36	39	46	42
	女	565	8	8	7	22	27	32	32	34	47
	計	5,774	139	149	146	199	279	300	326	394	492
忠誠里	男	2,823	77	83	90	93	128	165	186	209	266
	女	2,951	62	66	56	106	151	135	140	185	226
	計	1,971	44	58	49	58	78	102	135	140	166
西山里	男	993	27	27	27	29	41	54	73	78	106
	女	978	17	31	22	29	37	48	62	62	60
	計	3,407	67	71	80	105	136	217	229	237	225
民權里	男	1,610	43	41	44	52	69	117	109	119	124
	女	1,797	24	30	36	53	67	100	120	118	101
	計	4,351	145	211	144	155	194	245	286	290	343
建隆里	男	2,006	71	114	69	80	97	117	138	134	154
	女	2,345	74	97	75	75	97	128	148	156	189
	計	1,550	47	47	65	55	73	105	103	92	96
振興里	男	741	25	20	38	22	40	54	38	38	53
	女	809	22	27	27	33	33	51	65	54	43
	計	2,727	58	71	67	117	136	177	187	166	192
良和里	男	1,269	37	33	38	56	65	103	96	82	93
	女	1,458	21	38	29	61	71	74	91	84	99
	計	2,979	69	82	72	103	132	185	203	194	220
西甲里	男	1,430	37	43	37	51	69	91	96	102	104
	女	1,549	32	39	35	52	63	94	107	92	116
	計	2,246	65	54	50	89	86	147	139	155	146
盛興里	男	1,097	29	36	21	53	43	73	76	68	65
	女	1,149	36	18	29	36	43	74	63	87	81
	計	2,912	75	81	54	66	104	187	217	170	231
	男	1,323	34	57	30	37	56	97	104	75	119

之年齡分配(續4)

單位：人

45-49 歲	50-54 歲	55-59 歲	60-64 歲	65-69 歲	70-74 歲	75-79 歲	80-84 歲	85-89 歲	90-94 歲	95-99 歲	100 歲以上
45	39	62	59	52	39	16	16	10	2	1	1
51	47	59	43	44	30	23	24	21	4	2	-
508	420	451	457	527	455	228	132	82	55	24	11
234	212	207	225	249	206	80	45	20	30	13	5
274	208	244	232	278	249	148	87	62	25	11	6
126	138	135	197	203	186	74	31	22	16	12	1
57	57	69	82	112	91	36	11	2	6	7	1
69	81	66	115	91	95	38	20	20	10	5	-
214	217	259	337	336	303	181	106	49	30	7	1
106	90	93	153	145	144	83	45	22	8	3	-
108	127	166	184	191	159	98	61	27	22	4	1
310	293	325	388	380	340	142	89	48	20	2	1
150	131	139	161	161	169	59	32	20	8	1	1
160	162	186	227	219	171	83	57	28	12	1	-
121	107	129	138	147	98	54	39	26	6	1	1
52	51	60	71	76	56	28	7	11	-	-	1
69	56	69	67	71	42	26	32	15	6	1	-
248	230	258	250	192	180	91	61	27	13	6	-
106	87	110	118	79	76	42	27	12	5	4	-
142	143	148	132	113	104	49	34	15	8	2	-
197	169	238	288	335	252	106	74	33	17	10	-
99	74	105	133	161	125	50	31	11	7	4	-
98	95	133	155	174	127	56	43	22	10	6	-
185	189	188	200	172	163	96	67	40	9	5	1
99	81	99	94	87	68	54	28	16	3	3	1
86	108	89	106	85	95	42	39	24	6	2	-
226	245	254	272	246	224	130	75	41	12	2	-
93	110	102	111	104	84	56	31	17	5	1	-

表 2-3 現住人口

年底及里別	性別	總計	0-4 歲	5-9 歲	10-14 歲	15-19 歲	20-24 歲	25-29 歲	30-34 歲	35-39 歲	40-44 歲
盛豐里	女	1,589	41	24	24	29	48	90	113	95	112
	計	3,236	88	84	69	110	143	197	203	226	257
	男	1,500	40	53	39	59	75	91	90	122	133
興中里	女	1,736	48	31	30	51	68	106	113	104	124
	計	3,102	59	86	64	104	132	193	207	221	236
	男	1,482	30	42	35	61	74	94	107	106	122
興東里	女	1,620	29	44	29	43	58	99	100	115	114
	計	6,414	245	280	247	269	292	401	427	419	558
	男	3,035	130	155	121	136	144	217	211	206	267
忠孝里	女	3,379	115	125	126	133	148	184	216	213	291
	計	3,997	142	102	149	134	180	239	277	285	366
	男	1,838	74	58	66	65	90	112	137	139	174
復國里	女	2,159	68	44	83	69	90	127	140	146	192
	計	2,707	52	73	91	106	132	139	173	153	203
	男	1,319	27	41	49	54	67	66	96	77	96
竹內里	女	1,388	25	32	42	52	65	73	77	76	107
	計	2,889	73	96	132	135	127	143	176	176	293
	男	1,407	37	48	58	70	66	69	95	84	147
竹東里	女	1,482	36	48	74	65	61	74	81	92	146
	計	2,261	48	77	87	92	91	127	129	169	203
	男	1,058	25	37	45	48	47	62	74	79	96
竹南里	女	1,203	23	40	42	44	44	65	55	90	107
	計	8,138	301	426	484	448	366	389	454	502	795
	男	3,772	159	220	241	216	181	184	239	240	360
竹北里	女	4,366	142	206	243	232	185	205	215	262	435
	計	2,824	110	98	104	104	120	162	211	209	264
	男	1,335	54	50	56	59	57	73	103	108	123
	女	1,489	56	48	48	45	63	89	108	101	141

之年齡分配(續5)

單位：人

45-49 歲	50-54 歲	55-59 歲	60-64 歲	65-69 歲	70-74 歲	75-79 歲	80-84 歲	85-89 歲	90-94 歲	95-99 歲	100 歲以上
133	135	152	161	142	140	74	44	24	7	1	-
260	255	286	239	257	232	142	117	60	7	4	-
110	110	124	102	116	99	59	53	20	3	2	-
150	145	162	137	141	133	83	64	40	4	2	-
251	216	275	278	277	231	131	88	36	13	4	-
124	106	113	131	116	108	46	42	14	8	3	-
127	110	162	147	161	123	85	46	22	5	1	-
531	481	475	472	475	405	213	127	69	20	7	1
250	216	208	191	220	182	90	55	25	7	3	1
281	265	267	281	255	223	123	72	44	13	4	-
336	314	293	314	288	264	146	88	44	30	6	-
139	123	129	152	129	112	70	40	17	10	2	-
197	191	164	162	159	152	76	48	27	20	4	-
187	216	228	241	219	200	113	100	63	18	-	-
92	112	110	112	108	95	44	42	24	7	-	-
95	104	118	129	111	105	69	58	39	11	-	-
254	200	184	207	230	214	116	81	42	9	1	-
129	99	90	101	103	90	59	40	18	4	-	-
125	101	94	106	127	124	57	41	24	5	1	-
201	147	153	155	195	200	112	59	9	4	3	-
92	75	64	60	86	83	44	34	3	1	3	-
109	72	89	95	109	117	68	25	6	3	-	-
910	736	595	491	435	388	207	125	52	28	6	-
408	345	259	206	198	159	81	46	19	8	3	-
502	391	336	285	237	229	126	79	33	20	3	-
246	200	214	184	202	193	91	71	24	13	4	-
120	96	85	79	89	88	48	28	10	7	2	-
126	104	129	105	113	105	43	43	14	6	2	-

表 2-3 現住人口

年底及里別	性別	總計	0-4 歲	5-9 歲	10-14 歲	15-19 歲	20-24 歲	25-29 歲	30-34 歲	35-39 歲	40-44 歲
竹西里	計	4,328	90	156	157	181	189	299	261	272	304
	男	2,089	43	78	87	87	89	155	147	131	155
	女	2,239	47	78	70	94	100	144	114	141	149
竹中里	計	3,837	76	145	191	170	171	198	216	264	337
	男	1,784	48	64	103	91	84	100	106	110	161
	女	2,053	28	81	88	79	87	98	110	154	176
瑞竹里	計	2,602	133	156	173	103	102	140	222	303	298
	男	1,242	70	85	73	50	58	63	112	125	140
	女	1,360	63	71	100	53	44	77	110	178	158
瑞南里	計	5,377	179	292	374	248	260	306	293	349	480
	男	2,647	102	152	202	122	136	157	159	169	214
	女	2,730	77	140	172	126	124	149	134	180	266
瑞豐里	計	3,030	77	135	203	175	182	182	197	137	217
	男	1,487	43	75	113	90	103	102	106	60	97
	女	1,543	34	60	90	85	79	80	91	77	120
瑞祥里	計	5,127	146	260	351	248	294	327	338	301	378
	男	2,473	85	119	200	117	155	173	184	155	167
	女	2,654	61	141	151	131	139	154	154	146	211
瑞東里	計	2,561	66	127	131	133	151	137	132	141	217
	男	1,227	37	72	54	65	71	70	64	63	111
	女	1,334	29	55	77	68	80	67	68	78	106
瑞和里	計	2,085	48	89	136	111	130	140	104	101	160
	男	1,035	24	43	65	59	77	81	56	52	82
	女	1,050	24	46	71	52	53	59	48	49	78
瑞平里	計	3,862	94	213	221	196	212	228	234	242	273
	男	1,860	46	115	117	93	116	114	126	124	125
	女	2,002	48	98	104	103	96	114	108	118	148
瑞隆里	計	3,763	107	142	168	163	229	222	241	228	249

之年齡分配(續6)

單位：人

45-49 歲	50-54 歲	55-59 歲	60-64 歲	65-69 歲	70-74 歲	75-79 歲	80-84 歲	85-89 歲	90-94 歲	95-99 歲	100 歲以上
327	349	357	373	345	307	161	126	54	17	2	1
158	172	163	169	159	146	67	56	19	7	1	-
169	177	194	204	186	161	94	70	35	10	1	1
353	297	260	259	325	270	166	80	37	15	7	-
160	139	121	117	137	115	73	35	13	5	2	-
193	158	139	142	188	155	93	45	24	10	5	-
253	156	131	120	114	86	50	36	20	4	-	2
126	80	62	64	47	40	26	13	7	-	-	1
127	76	69	56	67	46	24	23	13	4	-	1
464	396	386	342	321	296	164	131	73	19	4	-
226	194	193	173	149	126	71	61	30	9	2	-
238	202	193	169	172	170	93	70	43	10	2	-
303	266	233	176	170	167	93	68	40	8	1	-
138	138	105	88	72	73	41	23	17	3	-	-
165	128	128	88	98	94	52	45	23	5	1	-
420	380	380	404	357	246	149	83	44	16	5	-
191	185	171	191	147	115	58	36	18	3	3	-
229	195	209	213	210	131	91	47	26	13	2	-
217	230	201	138	157	135	107	100	32	7	1	1
99	122	114	66	70	55	41	42	9	2	-	-
118	108	87	72	87	80	66	58	23	5	1	1
195	196	171	102	102	105	80	84	28	3	-	-
81	101	98	57	46	38	32	31	11	1	-	-
114	95	73	45	56	67	48	53	17	2	-	-
333	287	288	259	266	224	142	88	43	16	3	-
152	142	126	129	125	83	50	45	23	8	1	-
181	145	162	130	141	141	92	43	20	8	2	-
352	320	294	286	215	236	144	106	52	8	1	-

表 2-3 現住人口

年底及里別	性別	總計	0-4 歲	5-9 歲	10-14 歲	15-19 歲	20-24 歲	25-29 歲	30-34 歲	35-39 歲	40-44 歲
瑞北里	男	1,854	45	67	90	85	127	115	120	133	117
	女	1,909	62	75	78	78	102	107	121	95	132
	計	3,418	85	93	90	126	173	201	236	250	317
瑞西里	男	1,655	43	49	52	68	95	103	112	125	165
	女	1,763	42	44	38	58	78	98	124	125	152
	計	2,628	28	46	61	120	125	143	137	165	217
瑞崗里	男	1,303	14	24	28	60	65	80	72	89	108
	女	1,325	14	22	33	60	60	63	65	76	109
	計	2,615	58	83	48	88	124	163	172	150	194
瑞興里	男	1,281	34	44	26	47	55	85	86	82	105
	女	1,334	24	39	22	41	69	78	86	68	89
	計	2,642	44	85	69	127	141	151	165	150	235
瑞誠里	男	1,289	22	47	43	72	70	87	80	80	131
	女	1,353	22	38	26	55	71	64	85	70	104
	計	2,711	65	79	82	106	126	165	205	178	231
瑞文里	男	1,318	28	43	42	55	62	93	109	93	126
	女	1,393	37	36	40	51	64	72	96	85	105
	計	2,581	64	61	72	98	156	151	187	173	227
瑞華里	男	1,269	35	43	35	58	78	72	90	88	122
	女	1,312	29	18	37	40	78	79	97	85	105
	計	4,684	102	146	112	189	309	348	326	279	345
瑞昌里	男	2,232	54	87	53	96	152	179	176	133	175
	女	2,452	48	59	59	93	157	169	150	146	170
	計	3,447	89	151	100	143	178	167	218	243	370
	男	1,648	51	80	50	70	89	87	110	110	174
	女	1,799	38	71	50	73	89	80	108	133	196

之年齡分配(續完)

單位：人

45-49 歲	50-54 歲	55-59 歲	60-64 歲	65-69 歲	70-74 歲	75-79 歲	80-84 歲	85-89 歲	90-94 歲	95-99 歲	100 歲以上
179	150	153	144	91	101	62	51	20	4	-	-
173	170	141	142	124	135	82	55	32	4	1	-
335	258	260	255	259	224	129	87	29	9	1	1
161	117	135	122	103	97	52	36	13	5	1	1
174	141	125	133	156	127	77	51	16	4	-	-
279	220	194	198	163	220	126	109	48	24	5	-
142	116	102	88	80	94	57	43	25	14	2	-
137	104	92	110	83	126	69	66	23	10	3	-
246	200	185	228	228	208	113	87	29	10	1	-
134	98	86	113	105	80	49	41	8	2	1	-
112	102	99	115	123	128	64	46	21	8	-	-
221	207	212	190	202	203	110	76	40	12	-	2
115	98	94	83	81	93	41	31	16	4	-	1
106	109	118	107	121	110	69	45	24	8	-	1
233	227	225	208	228	181	86	52	22	7	5	-
106	117	106	83	94	89	37	22	7	3	3	-
127	110	119	125	134	92	49	30	15	4	2	-
245	213	192	190	202	189	77	48	24	12	-	-
123	96	91	87	95	75	38	24	13	6	-	-
122	117	101	103	107	114	39	24	11	6	-	-
370	388	434	354	344	294	172	106	51	11	3	1
170	179	200	150	151	127	79	45	17	6	3	-
200	209	234	204	193	167	93	61	34	5	-	1
374	330	227	211	213	214	124	68	18	6	2	1
174	161	108	100	98	83	62	31	9	1	-	-
200	169	119	111	115	131	62	37	9	5	2	1

表 2-4 現住人口

年底及里別	年齡分配			
	0-14歲 (人)	比率 (%)	15-64歲 (人)	比率 (%)
民國100年 2011	26,992	13.65	148,551	15.14
民國101年 2012	25,875	13.18	147,515	15.17
民國102年 2013	24,984	12.82	145,953	14.91
民國103年 2014	24,109	12.43	144,749	14.63
民國104年 2015	22,936	11.91	143,259	14.38
民國105年 2016	22,223	11.62	140,997	13.72
民國106年 2017	21,561	11.36	138,749	13.09
民國107年 2018	20,884	11.09	136,441	12.44
民國108年 2019	20,443	10.90	134,553	11.75
民國109年 2020	19,791	10.65	132,021	11.04
民國110年 2021	18,910	10.34	128,600	10.35
民國111年 2022	18,090	10.03	125,765	9.76
民國112年 2023	17,548	9.76	124,464	9.20
民國113年 2024	16,886	9.47	122,333	8.62
草衙里	874	8.62	7,414	7.12
明孝里	228	8.93	1,772	6.94
明正里	507	9.05	3,992	7.26
明義里	253	10.14	1,714	6.67
仁愛里	92	6.95	909	6.71
德昌里	133	6.81	1,357	6.44
平等里	209	6.56	2,257	7.82
平昌里	70	9.00	564	7.49
明禮里	134	7.52	1,246	6.88
信義里	92	6.65	986	7.24
信德里	132	5.77	1,648	7.10
明道里	54	4.99	734	6.77
興化里	37	5.71	447	6.98
興仁里	43	6.50	448	6.67

資料來源：高雄市政府民政局。

之年齡結構

年齡分配		扶老比 (%)	扶幼比 (%)	扶養比 (%)	老化 指數
65歲以上 (人)	比率 (%)				
22,150	11.20	14.91	18.17	33.08	82.06
22,856	11.65	15.49	17.54	33.03	88.33
23,898	12.27	16.37	17.12	33.49	95.65
25,094	12.94	17.34	16.66	33.99	104.09
26,398	13.71	18.43	16.01	34.44	115.09
28,042	14.66	19.89	15.76	35.65	126.18
29,529	15.55	21.28	15.54	36.82	136.96
31,015	16.47	22.73	15.31	38.04	148.51
32,528	17.35	24.17	15.19	39.37	159.12
34,016	18.31	25.77	14.99	40.76	171.88
35,295	19.31	27.45	14.70	42.15	186.65
36,427	20.21	28.96	14.38	43.35	201.37
37,842	21.04	30.40	14.10	44.50	215.65
39,071	21.91	31.94	13.80	45.74	231.38
1,851	18.26	24.97	11.79	36.76	211.78
552	21.63	31.15	12.87	44.02	242.11
1,103	19.69	27.63	12.70	40.33	217.55
529	21.19	30.86	14.76	45.62	209.09
322	24.34	35.42	10.12	45.54	350.00
464	23.75	34.19	9.80	43.99	348.87
721	22.62	31.95	9.26	41.21	344.98
144	18.51	25.53	12.41	37.94	205.71
403	22.60	32.34	10.75	43.09	300.75
306	22.11	31.03	9.33	40.36	332.61
506	22.13	30.70	8.01	38.71	383.33
295	27.24	40.19	7.36	47.55	546.30
164	25.31	36.69	8.28	44.97	443.24
171	25.83	38.17	9.60	47.77	397.67

表 2-4 現住人口

年底及里別	年齡分配			
	0-14歲		15-64歲	
	(人)	比率 (%)	(人)	比率 (%)
前鎮里	64	4.86	916	69.50
鎮東里	61	3.62	1,158	68.77
鎮榮里	131	6.32	1,432	69.11
鎮昌里	147	7.27	1,389	68.69
鎮海里	304	7.11	3,004	70.29
鎮陽里	42	4.44	607	64.24
興邦里	297	8.95	2,475	74.62
鎮中里	52	6.10	588	68.93
鎮北里	54	4.72	806	70.39
忠純里	434	7.52	3,826	66.26
忠誠里	151	7.66	1,275	64.69
西山里	218	6.40	2,176	63.87
民權里	500	11.49	2,829	65.02
建隆里	159	10.26	1,019	65.74
振興里	196	7.19	1,961	71.91
良和里	223	7.49	1,929	64.75
西甲里	169	7.52	1,524	67.86
盛興里	210	7.21	1,972	67.72
盛豐里	241	7.45	2,176	67.24
興中里	209	6.74	2,113	68.11
興東里	772	12.04	4,325	67.43
忠孝里	393	9.83	2,738	68.50
復國里	216	7.98	1,778	65.68
竹內里	301	10.42	1,895	65.59
竹東里	212	9.38	1,467	64.88
竹南里	1,211	14.88	5,686	69.87
竹北里	312	11.05	1,914	67.77
竹西里	403	9.31	2,912	67.28
竹中里	412	10.74	2,525	65.80
瑞竹里	462	17.76	1,828	70.25
瑞南里	845	15.72	3,524	65.53

之年齡結構(續1)

年齡分配		扶老比 (%)	扶幼比 (%)	扶養比 (%)	老化 指數
65歲以上 (人)	比率 (%)				
338	25.64	36.90	6.99	43.89	528.13
465	27.61	40.16	5.27	45.43	762.30
509	24.57	35.54	9.15	44.69	388.55
486	24.04	34.99	10.58	45.57	330.61
966	22.60	32.16	10.12	42.28	317.76
296	31.32	48.76	6.92	55.68	704.76
545	16.43	22.02	12.00	34.02	183.50
213	24.97	36.22	8.84	45.06	409.62
285	24.89	35.36	6.70	42.06	527.78
1,514	26.22	39.57	11.34	50.91	348.85
545	27.65	42.75	11.84	54.59	360.93
1,013	29.73	46.55	10.02	56.57	464.68
1,022	23.49	36.13	17.67	53.80	204.40
372	24.00	36.51	15.60	52.11	233.96
570	20.90	29.07	9.99	39.06	290.82
827	27.76	42.87	11.56	54.43	370.85
553	24.62	36.29	11.09	47.38	327.22
730	25.07	37.02	10.65	47.67	347.62
819	25.31	37.64	11.08	48.72	339.83
780	25.15	36.91	9.89	46.80	373.21
1,317	20.53	30.45	17.85	48.30	170.60
866	21.67	31.63	14.35	45.98	220.36
713	26.34	40.10	12.15	52.25	330.09
693	23.99	36.57	15.88	52.45	230.23
582	25.74	39.67	14.45	54.12	274.53
1,241	15.25	21.83	21.30	43.13	102.48
598	21.18	31.24	16.30	47.54	191.67
1,013	23.41	34.79	13.84	48.63	251.36
900	23.46	35.64	16.32	51.96	218.45
312	11.99	17.07	25.27	42.34	67.53
1,008	18.75	28.60	23.98	52.58	119.29

表 2-4 現住人口

年底及里別	年齡分配			
	0-14歲		15-64歲	
	(人)	比率 (%)	(人)	比率 (%)
瑞豐里	415	13.70	2,068	68.25
瑞祥里	757	14.76	3,470	67.69
瑞東里	324	12.65	1,697	66.26
瑞和里	273	13.09	1,410	67.63
瑞平里	528	13.67	2,552	66.08
瑞隆里	417	11.08	2,584	68.67
瑞北里	268	7.84	2,411	70.54
瑞西里	135	5.14	1,798	68.41
瑞崗里	189	7.23	1,750	66.92
瑞興里	198	7.49	1,799	68.10
瑞誠里	226	8.34	1,904	70.23
瑞文里	197	7.63	1,832	70.98
瑞華里	360	7.69	3,342	71.35
瑞昌里	340	9.86	2,461	71.40

之年齡結構(續完)

年齡分配		扶老比 (%)	扶幼比 (%)	扶養比 (%)	老化 指數
65歲以上 (人)	比率 (%)				
547	18.05	26.45	20.07	46.52	131.81
900	17.55	25.94	21.82	47.76	118.89
540	21.09	31.82	19.09	50.91	166.67
402	19.28	28.51	19.36	47.87	147.25
782	20.25	30.64	20.69	51.33	148.11
762	20.25	29.49	16.14	45.63	182.73
739	21.62	30.65	11.12	41.77	275.75
695	26.45	38.65	7.51	46.16	514.81
676	25.85	38.63	10.80	49.43	357.67
645	24.41	35.85	11.01	46.86	325.76
581	21.43	30.51	11.87	42.38	257.08
552	21.39	30.13	10.75	40.88	280.20
982	20.96	29.38	10.77	40.15	272.78
646	18.74	26.25	13.82	40.07	190.00

表 2-5 15歲以上現住人口之

年底及年齡組別	性別	總計	識字者				
			合計	博士		碩士	
				畢業	肄業	畢業	肄業
民國100年 2011	計	197,693	170,701	394	254	5,553	2,300
	男	98,066	84,161	295	185	3,551	1,305
	女	99,627	86,540	99	69	2,002	995
民國101年 2012	計	196,246	170,371	437	273	5,988	2,371
	男	97,221	83,904	323	197	3,791	1,365
	女	99,025	86,467	114	76	2,197	1,006
民國102年 2013	計	169,851	167,356	491	282	6,389	2,386
	男	83,424	83,205	360	197	4,006	1,364
	女	86,427	84,151	131	85	2,383	1,022
民國103年 2014	計	169,843	167,470	528	291	6,825	2,369
	男	83,322	83,111	386	199	4,270	1,329
	女	86,521	84,359	142	92	2,555	1,040
民國104年 2015	計	169,657	167,426	559	315	7,180	2,438
	男	83,065	82,872	406	222	4,437	1,353
	女	86,592	84,554	153	93	2,743	1,085
民國105年 2016	計	169,039	166,934	574	319	7,562	2,459
	男	82,629	82,453	415	227	4,663	1,340
	女	86,410	84,481	159	92	2,899	1,119
民國106年 2017	計	168,278	166,307	596	331	7,858	2,538
	男	82,153	81,995	431	233	4,824	1,381
	女	86,125	84,312	165	98	3,034	1,157
民國107年 2018	計	167,456	165,606	620	333	8,153	2,540
	男	81,682	81,533	443	232	5,006	1,365
	女	85,774	84,073	177	101	3,147	1,175
民國108年 2019	計	167,081	165,373	645	342	8,571	2,560
	男	81,392	81,260	462	235	5,255	1,396
	女	85,689	84,113	183	107	3,316	1,164
民國109年 2020	計	166,037	164,432	649	357	8,818	2,647
	男	80,739	80,618	465	246	5,382	1,453
	女	85,298	83,814	184	111	3,436	1,194

資料來源：高雄市政府民政局。

教育程度－按年齡別分

單位：人

識字者					
大學 (含獨立學院)		專科			
		二、三年制		五 年制後二年	
畢業	肄業	畢業	肄業	畢業	肄業
25,930	9,762	9,863	1,725	8,764	518
12,866	5,234	4,769	1,013	4,947	315
13,064	4,528	5,094	712	3,817	203
27,039	10,010	9,708	1,720	8,629	520
13,333	5,348	4,736	1,016	4,848	312
13,706	4,662	4,972	704	3,781	208
28,037	10,261	9,628	1,671	8,464	512
13,779	5,387	4,713	961	4,750	310
14,258	4,874	4,915	710	3,714	202
29,218	10,327	9,585	1,692	8,414	495
14,292	5,432	4,719	972	4,681	299
14,926	4,895	4,866	720	3,733	196
30,337	10,266	9,535	1,689	8,402	483
14,757	5,431	4,724	974	4,644	295
15,580	4,835	4,811	715	3,758	188
31,401	10,293	9,490	1,685	8,282	491
15,219	5,401	4,710	984	4,590	299
16,182	4,892	4,780	701	3,692	192
32,462	10,067	9,510	1,658	8,225	483
15,701	5,296	4,710	969	4,525	296
16,761	4,771	4,800	689	3,700	187
33,373	10,032	9,477	1,616	8,158	466
16,123	5,311	4,710	946	4,467	293
17,250	4,721	4,767	670	3,691	173
34,614	9,948	9,431	1,565	8,080	459
16,615	5,290	4,706	914	4,412	281
17,999	4,658	4,725	651	3,668	178
35,368	9,939	9,287	1,550	8,023	461
16,948	5,321	4,607	897	4,372	280
18,420	4,618	4,680	653	3,651	181

表 2-5 15歲以上現住人口之

年底及年齡組別	性別	識字者				
		高級中等				
		普通教育(高中)		職業教育(高職)		
		畢業	肄業	畢業	肄業	五專前三年肄業
民國100年 2011	計	8,057	3,759	35,790	7,970	973
	男	4,100	2,031	18,089	4,694	238
	女	3,957	1,728	17,701	3,276	735
民國101年 2012	計	7,730	3,850	35,443	7,977	974
	男	3,931	2,067	17,911	4,668	251
	女	3,799	1,783	17,532	3,309	723
民國102年 2013	計	7,498	3,862	35,290	7,824	989
	男	3,814	2,058	17,859	4,600	243
	女	3,684	1,804	17,431	3,224	746
民國103年 2014	計	7,462	3,747	35,160	7,604	966
	男	3,761	1,966	17,750	4,524	245
	女	3,701	1,781	17,410	3,080	721
民國104年 2015	計	7,373	3,730	35,039	7,447	955
	男	3,677	1,959	17,659	4,466	246
	女	3,696	1,771	17,380	2,981	709
民國105年 2016	計	7,296	3,711	34,834	7,294	902
	男	3,621	1,953	17,518	4,377	232
	女	3,675	1,758	17,316	2,917	670
民國106年 2017	計	7,196	3,713	34,545	7,063	898
	男	3,558	1,958	17,349	4,304	226
	女	3,638	1,755	17,196	2,759	672
民國107年 2018	計	7,218	3,555	34,422	6,742	884
	男	3,573	1,860	17,259	4,106	226
	女	3,645	1,695	17,163	2,636	658
民國108年 2019	計	7,196	3,483	34,316	6,427	848
	男	3,513	1,831	17,204	3,892	210
	女	3,683	1,652	17,112	2,535	638
民國109年 2020	計	7,052	3,418	34,146	6,156	820
	男	3,407	1,796	17,063	3,740	196
	女	3,645	1,622	17,083	2,416	624

教育程度－按年齡別分(續1)

單位：人

識字者							不識 字者
國(初)中		初職		小學		自修	
畢業	肄業	畢業	肄業	畢業	肄業		
17,186	2,858	361	70	21,802	3,641	390	2,781
8,754	1,566	207	46	8,631	959	104	262
8,432	1,292	154	24	13,171	2,682	286	2,519
16,803	2,900	348	70	21,124	3,463	369	2,625
8,526	1,572	198	46	8,254	878	98	235
8,277	1,328	150	24	12,870	2,585	271	2,390
16,529	2,650	345	67	20,524	3,320	337	2,495
8,326	1,438	192	43	7,901	817	87	219
8,203	1,212	153	24	12,623	2,503	250	2,276
16,256	2,666	337	64	19,926	3,221	317	2,373
8,132	1,457	185	40	7,590	805	77	211
8,124	1,209	152	24	12,336	2,416	240	2,162
15,964	2,663	327	66	19,199	3,153	306	2,231
7,937	1,429	176	41	7,197	773	69	193
8,027	1,234	151	25	12,002	2,380	237	2,038
15,683	2,460	317	62	18,564	2,974	281	2,105
7,728	1,326	166	40	6,869	713	62	176
7,955	1,134	151	22	11,695	2,261	219	1,929
15,363	2,414	310	60	17,942	2,815	260	1,971
7,511	1,298	161	39	6,517	656	52	158
7,852	1,116	149	21	11,425	2,159	208	1,813
15,094	2,328	295	58	17,359	2,648	235	1,850
7,330	1,230	153	38	6,207	609	46	149
7,764	1,098	142	20	11,152	2,039	189	1,701
14,833	2,232	288	55	16,723	2,539	218	1,708
7,171	1,184	146	35	5,887	583	38	132
7,662	1,048	142	20	10,836	1,956	180	1,576
14,557	2,115	273	51	16,114	2,421	310	1,605
6,982	1,130	134	32	5,587	543	37	121
7,575	985	139	19	10,527	1,878	173	1,484

表 2-5 15歲以上現住人口之

年底及年齡組別	性別	總計	識字者				
			合計	博士		碩士	
				畢業	肄業	畢業	肄業
民國110年 2021	計	163,895	162,406	636	358	8,931	2,756
	男	79,689	79,572	454	257	5,438	1,480
	女	84,206	82,834	182	101	3,493	1,276
民國111年 2022	計	162,192	160,803	662	364	9,106	2,770
	男	78,777	78,672	460	253	5,515	1,500
	女	83,415	82,131	202	111	3,591	1,270
民國112年 2023	計	162,306	161,000	700	373	9,542	2,813
	男	78,623	78,530	496	253	5,709	1,542
	女	83,683	82,470	204	120	3,833	1,271
民國113年 2024	計	161,404	160,213	713	393	9,795	2,918
	男	78,001	77,922	506	261	5,828	1,603
	女	83,403	82,291	207	132	3,967	1,315
15 ~ 19 歲	計	7,292	7,292	-	-	-	-
	男	3,716	3,716	-	-	-	-
	女	3,576	3,576	-	-	-	-
20 ~ 24 歲	計	8,972	8,972	-	7	87	603
	男	4,607	4,607	-	4	49	358
	女	4,365	4,365	-	3	38	245
25 ~ 29 歲	計	10,862	10,862	5	30	994	562
	男	5,642	5,642	4	17	583	302
	女	5,220	5,220	1	13	411	260
30 ~ 34 歲	計	11,245	11,245	21	42	1,308	370
	男	5,815	5,815	11	26	776	213
	女	5,430	5,430	10	16	532	157
35 ~ 39 歲	計	11,407	11,407	45	45	1,436	289
	男	5,748	5,748	35	35	826	142
	女	5,659	5,659	10	10	610	147
40 ~ 44 歲	計	14,579	14,575	110	75	1,563	307
	男	7,295	7,293	77	51	935	170
	女	7,284	7,282	33	24	628	137
45 ~ 49 歲	計	15,775	15,764	124	70	1,478	289

教育程度－按年齡別分(續2)

單位：人

識字者					
大學 (含獨立學院)		專科			
		二、三年制		五 年制後二年	
畢業	肄業	畢業	肄業	畢業	肄業
35,716	9,863	9,128	1,513	7,835	448
17,061	5,349	4,512	887	4,295	277
18,655	4,514	4,616	626	3,540	171
36,400	9,554	8,988	1,482	7,769	434
17,423	5,201	4,429	865	4,231	262
18,977	4,353	4,559	617	3,538	172
37,593	9,409	8,932	1,451	7,742	428
17,964	5,091	4,385	858	4,212	257
19,629	4,318	4,547	593	3,530	171
38,322	9,345	8,823	1,418	7,643	552
18,299	5,072	4,308	826	4,152	292
20,023	4,273	4,515	592	3,491	260
-	1,689	-	34	-	127
-	871	-	26	-	40
-	818	-	8	-	87
2,268	3,885	122	73	273	35
974	2,048	81	47	59	10
1,294	1,837	41	26	214	25
5,703	1,128	220	131	171	11
2,599	665	156	84	47	6
3,104	463	64	47	124	5
6,175	857	206	86	141	8
2,855	515	145	62	32	2
3,320	342	61	24	109	6
5,567	544	414	187	192	6
2,514	333	227	121	53	3
3,053	211	187	66	139	3
5,437	444	1,127	286	358	68
2,483	265	461	164	152	35
2,954	179	666	122	206	33
3,922	222	2,002	226	874	70

表 2-5 15歲以上現住人口之

年底及年齡組別	性別	識字者				
		高級中等				
		普通教育(高中)		職業教育(高職)		
		畢業	肄業	畢業	肄業	五專前三年肄業
民國110年 2021	計	6,883	3,299	33,722	5,985	825
	男	3,306	1,793	16,837	3,623	209
	女	3,577	1,506	16,885	2,362	616
民國111年 2022	計	6,746	3,281	33,346	5,906	781
	男	3,201	1,766	16,631	3,587	198
	女	3,545	1,515	16,715	2,319	583
民國112年 2023	計	6,805	3,305	33,149	5,824	794
	男	3,201	1,741	16,460	3,563	208
	女	3,604	1,564	16,689	2,261	586
民國113年 2024	計	6,721	3,302	32,801	5,722	679
	男	3,135	1,694	16,237	3,505	182
	女	3,586	1,608	16,564	2,217	497
15 ~ 19 歲	計	121	2,274	195	1,861	411
	男	63	1,136	117	1,073	95
	女	58	1,138	78	788	316
20 ~ 24 歲	計	131	81	837	400	105
	男	80	46	514	278	19
	女	51	35	323	122	86
25 ~ 29 歲	計	102	63	1,190	400	50
	男	55	40	746	266	14
	女	47	23	444	134	36
30 ~ 34 歲	計	102	26	1,269	449	42
	男	58	16	728	274	17
	女	44	10	541	175	25
35 ~ 39 歲	計	168	73	1,660	429	27
	男	73	37	926	256	10
	女	95	36	734	173	17
40 ~ 44 歲	計	324	137	3,037	540	22
	男	121	73	1,629	351	13
	女	203	64	1,408	189	9
45 ~ 49 歲	計	518	87	4,224	356	8

教育程度－按年齡別分(續3)

單位：人

識字者							不識 字者
國(初)中		初職		小學		自修	
畢業	肄業	畢業	肄業	畢業	肄業		
14,228	2,097	265	47	15,383	2,289	199	1,489
6,789	1,077	126	29	5,238	504	31	117
7,439	1,020	139	18	10,145	1,785	168	1,372
13,894	2,054	248	47	14,678	2,109	184	1,389
6,610	1,075	114	29	4,869	426	27	105
7,284	979	134	18	9,809	1,683	157	1,284
13,625	1,972	228	43	14,051	2,050	171	1,306
6,460	1,015	99	28	4,540	420	28	93
7,165	957	129	15	9,511	1,630	143	1,213
13,331	2,012	220	42	13,403	1,907	151	1,191
6,258	1,007	94	27	4,228	387	21	79
7,073	1,005	126	15	9,175	1,520	130	1,112
32	398	-	-	4	146	-	-
20	197	-	-	1	77	-	-
12	201	-	-	3	69	-	-
33	24	-	-	2	5	1	-
26	9	-	-	1	4	-	-
7	15	-	-	1	1	1	-
82	14	-	-	4	2	-	-
47	9	-	-	-	2	-	-
35	5	-	-	4	-	-	-
118	13	-	-	7	5	-	-
77	5	-	-	1	2	-	-
41	8	-	-	6	3	-	-
237	56	-	-	17	15	-	-
126	26	-	-	-	5	-	-
111	30	-	-	17	10	-	-
535	86	-	-	73	44	2	4
262	40	-	-	8	3	-	2
273	46	-	-	65	41	2	2
997	138	-	-	106	50	3	11

表 2-5 15歲以上現住人口之

年底及年齡組別	性別	總計	識字者				
			合計	博士		碩士	
				畢業	肄業	畢業	肄業
50 ~ 54 歲	男	7,675	7,674	79	43	842	150
	女	8,100	8,090	45	27	636	139
	計	14,420	14,406	105	60	1,069	223
55 ~ 59 歲	男	7,056	7,052	72	41	623	114
	女	7,364	7,354	33	19	446	109
	計	14,138	14,129	116	31	812	113
60 ~ 64 歲	男	6,817	6,815	78	17	469	62
	女	7,321	7,314	38	14	343	51
	計	13,643	13,626	80	19	514	79
65 歲以上	男	6,456	6,452	67	15	333	35
	女	7,187	7,174	13	4	181	44
	計	39,071	37,935	107	14	534	83
	男	17,174	17,108	83	12	392	57
	女	21,897	20,827	24	2	142	26

教育程度－按年齡別分(續4)

單位：人

識字者					
大學 (含獨立學院)		專科			
		二、三年制		五 年制後二年	
畢業	肄業	畢業	肄業	畢業	肄業
1,840	123	765	121	415	39
2,082	99	1,237	105	459	31
2,641	139	1,638	138	1,216	49
1,287	64	735	71	646	36
1,354	75	903	67	570	13
1,896	129	1,130	102	1,234	47
879	44	557	48	701	29
1,017	85	573	54	533	18
1,579	110	752	62	1,104	55
816	45	400	31	668	38
763	65	352	31	436	17
3,134	198	1,212	93	2,080	76
2,052	99	781	51	1,379	54
1,082	99	431	42	701	22

表 2-5 15歲以上現住人口之

年底及年齡組別	性別	識字者				
		高級中等				
		普通教育(高中)		職業教育(高職)		
		畢業	肄業	畢業	肄業	五專前三年肄業
50 ~ 54 歲	男	217	35	2,093	243	5
	女	301	52	2,131	113	3
	計	701	104	4,496	277	2
55 ~ 59 歲	男	307	60	2,030	188	2
	女	394	44	2,466	89	-
	計	838	95	4,936	333	4
60 ~ 64 歲	男	374	52	2,233	216	2
	女	464	43	2,703	117	2
	計	921	127	4,249	275	3
65 歲以上	男	404	77	1,868	145	1
	女	517	50	2,381	130	2
	計	2,795	235	6,708	402	5
	男	1,383	122	3,353	215	4
	女	1,412	113	3,355	187	1

教育程度－按年齡別分(續完)

單位：人

識字者							不識 字者
國(初)中		初職		小學		自修	
畢業	肄業	畢業	肄業	畢業	肄業		
563	78	-	-	15	8	-	1
434	60	-	-	91	42	3	10
1,242	175	-	-	96	34	1	14
649	98	-	-	23	6	-	4
593	77	-	-	73	28	1	10
1,911	158	-	-	207	36	1	9
899	97	-	-	48	9	1	2
1,012	61	-	-	159	27	-	7
2,671	197	-	-	753	71	5	17
1,213	94	-	-	183	19	-	4
1,458	103	-	-	570	52	5	13
5,473	753	220	42	12,134	1,499	138	1,136
2,376	354	94	27	3,948	252	20	66
3,097	399	126	15	8,186	1,247	118	1,070

表 2-6 現住人口之婚姻

年底別及年齡組別	總計			未婚		
	計	男	女	計	男	女
民國100年 2011	197,693	98,066	99,627	88,702	47,133	41,569
民國101年 2012	196,246	97,221	99,025	87,655	46,553	41,102
民國102年 2013	194,835	96,310	98,525	86,330	45,783	40,547
民國103年 2014	193,952	95,757	98,195	85,270	45,249	40,021
民國104年 2015	192,593	94,900	97,693	84,019	44,556	39,463
民國105年 2016	191,262	94,083	97,179	84,019	44,556	39,463
民國106年 2017	189,839	93,276	96,563	81,977	43,486	38,491
民國107年 2018	188,340	92,530	95,810	80,792	42,891	37,901
民國108年 2019	187,524	91,948	95,576	79,994	42,457	37,537
民國109年 2020	185,828	90,961	94,867	78,815	41,786	37,029
民國110年 2021	182,805	89,501	93,304	77,069	40,995	36,074
民國111年 2022	180,282	88,167	92,115	75,452	40,213	35,239
民國112年 2023	179,854	87,764	92,090	75,084	39,915	35,169
民國113年 2024	178,290	86,815	91,475	74,130	39,330	34,800
未滿15歲	16,886	8,814	8,072	16,886	8,814	8,072
15 ~ 19 歲	7,292	3,716	3,576	7,282	3,714	3,568
20 ~ 24 歲	8,972	4,607	4,365	8,724	4,516	4,208
25 ~ 29 歲	10,862	5,642	5,220	9,409	5,045	4,364
30 ~ 34 歲	11,245	5,815	5,430	7,389	4,144	3,245
35 ~ 39 歲	11,407	5,748	5,659	5,434	3,083	2,351
40 ~ 44 歲	14,579	7,295	7,284	5,197	2,970	2,227
45 ~ 49 歲	15,775	7,675	8,100	4,671	2,516	2,155
50 ~ 54 歲	14,420	7,056	7,364	3,418	1,788	1,630
55 ~ 59 歲	14,138	6,817	7,321	2,334	1,171	1,163
60 ~ 64 歲	13,643	6,456	7,187	1,591	773	818
65 ~ 69 歲	13,107	5,997	7,110	936	480	456
70 ~ 74 歲	11,762	5,228	6,534	552	218	334
75 ~ 79 歲	6,574	2,855	3,719	193	61	132
80 ~ 84 歲	4,490	1,869	2,621	74	26	48
85 ~ 89 歲	2,188	838	1,350	28	9	19
90 ~ 94 歲	736	287	449	4	1	3
95 ~ 99 歲	185	84	101	8	1	7
100歲以上	29	16	13	-	-	-

備註：自108年5月24日起同性婚姻合法化，「有偶」、「離婚/終止結婚」及「喪偶」項下分列「不同性別」及「相同性別」統計資料。

資料來源：高雄市政府民政局。

狀況－按年齡別分

單位：人

有偶								
合計			不同性別			相同性別		
計	男	女	計	男	女	計	男	女
83,525	41,929	41,596	83,525	41,929	41,596	-	-	-
82,583	41,460	41,123	82,583	41,460	41,123	-	-	-
81,955	41,165	40,790	81,955	41,165	40,790	-	-	-
81,699	41,016	40,683	81,699	41,016	40,683	-	-	-
81,169	40,734	40,435	81,169	40,734	40,435	-	-	-
80,445	40,349	40,096	80,445	40,349	40,096	-	-	-
79,716	39,966	39,750	79,716	39,966	39,750	-	-	-
79,091	39,684	39,407	79,091	39,684	39,407	-	-	-
78,668	39,450	39,218	78,618	39,435	39,183	50	15	35
77,931	39,089	38,842	77,844	39,071	38,773	87	18	69
76,548	38,397	38,151	76,443	38,369	38,074	105	28	77
75,454	37,845	37,609	75,323	37,810	37,513	131	35	96
75,144	37,729	37,415	74,986	37,685	37,301	158	44	114
74,220	37,278	36,942	74,045	37,225	36,820	175	53	122
-	-	-	-	-	-	-	-	-
8	2	6	8	2	6	-	-	-
190	74	116	185	73	112	5	1	4
1,215	505	710	1,199	501	698	16	4	12
3,350	1,461	1,889	3,316	1,450	1,866	34	11	23
5,116	2,333	2,783	5,080	2,323	2,757	36	10	26
7,732	3,644	4,088	7,691	3,636	4,055	41	8	33
8,459	3,995	4,464	8,434	3,986	4,448	25	9	16
8,122	4,036	4,086	8,115	4,031	4,084	7	5	2
8,500	4,165	4,335	8,493	4,162	4,331	7	3	4
8,665	4,393	4,272	8,662	4,392	4,270	3	1	2
8,585	4,360	4,225	8,584	4,359	4,225	1	1	-
7,457	4,030	3,427	7,457	4,030	3,427	-	-	-
3,784	2,223	1,561	3,784	2,223	1,561	-	-	-
2,111	1,368	743	2,111	1,368	743	-	-	-
717	519	198	717	519	198	-	-	-
165	130	35	165	130	35	-	-	-
39	35	4	39	35	4	-	-	-
5	5	-	5	5	-	-	-	-

表 2-6 現住人口之婚姻

年底別及年齡組別	離婚/終止結婚								
	合計			不同性別			相同性別		
	計	男	女	計	男	女	計	男	女
民國100年 2011	14,625	6,891	7,734	14,625	6,891	7,734	-	-	-
民國101年 2012	14,999	7,074	7,925	14,999	7,074	7,925	-	-	-
民國102年 2013	15,333	7,222	8,111	15,333	7,222	8,111	-	-	-
民國103年 2014	15,626	7,342	8,284	15,626	7,342	8,284	-	-	-
民國104年 2015	15,846	7,438	8,408	15,846	7,438	8,408	-	-	-
民國105年 2016	16,192	7,575	8,617	16,192	7,575	8,617	-	-	-
民國106年 2017	16,355	7,637	8,718	16,355	7,637	8,718	-	-	-
民國107年 2018	16,611	7,773	8,838	16,611	7,773	8,838	-	-	-
民國108年 2019	16,871	7,840	9,031	16,869	7,839	9,030	2	1	1
民國109年 2020	16,959	7,866	9,093	16,950	7,864	9,086	9	2	7
民國110年 2021	17,036	7,909	9,127	17,020	7,906	9,114	16	3	13
民國111年 2022	17,138	7,918	9,220	17,109	7,911	9,198	29	7	22
民國112年 2023	17,289	7,940	9,349	17,248	7,927	9,321	41	13	28
民國113年 2024	17,482	8,006	9,476	17,432	7,989	9,443	50	17	33
未滿15歲	-	-	-	-	-	-	-	-	-
15 ~ 19 歲	2	-	2	2	-	2	-	-	-
20 ~ 24 歲	58	17	41	54	16	38	4	1	3
25 ~ 29 歲	235	92	143	220	88	132	15	4	11
30 ~ 34 歲	501	210	291	488	206	282	13	4	9
35 ~ 39 歲	831	326	505	818	320	498	13	6	7
40 ~ 44 歲	1,544	668	876	1,540	666	874	4	2	2
45 ~ 49 歲	2,436	1,122	1,314	2,436	1,122	1,314	-	-	-
50 ~ 54 歲	2,554	1,183	1,371	2,553	1,183	1,370	1	-	1
55 ~ 59 歲	2,728	1,386	1,342	2,728	1,386	1,342	-	-	-
60 ~ 64 歲	2,453	1,159	1,294	2,453	1,159	1,294	-	-	-
65 ~ 69 歲	1,960	883	1,077	1,960	883	1,077	-	-	-
70 ~ 74 歲	1,329	585	744	1,329	585	744	-	-	-
75 ~ 79 歲	520	237	283	520	237	283	-	-	-
80 ~ 84 歲	228	98	130	228	98	130	-	-	-
85 ~ 89 歲	75	24	51	75	24	51	-	-	-
90 ~ 94 歲	23	12	11	23	12	11	-	-	-
95 ~ 99 歲	3	2	1	3	2	1	-	-	-
100歲以上	2	2	-	2	2	-	-	-	-

狀況－按年齡別分(續)

單位：人

喪偶								
合計			不同性別			相同性別		
計	男	女	計	男	女	計	男	女
10,841	2,113	8,728	10,841	2,113	8,728	-	-	-
11,009	2,134	8,875	11,009	2,134	8,875	-	-	-
11,217	2,140	9,077	11,217	2,140	9,077	-	-	-
11,357	2,150	9,207	11,357	2,150	9,207	-	-	-
11,559	2,172	9,387	11,559	2,172	9,387	-	-	-
11,682	2,185	9,497	11,682	2,185	9,497	-	-	-
11,791	2,187	9,604	11,791	2,187	9,604	-	-	-
11,846	2,182	9,664	11,846	2,182	9,664	-	-	-
11,991	2,201	9,790	11,991	2,201	9,790	-	-	-
12,123	2,220	9,903	12,123	2,220	9,903	-	-	-
12,152	2,200	9,952	12,152	2,200	9,952	-	-	-
12,238	2,191	10,047	12,238	2,191	10,047	-	-	-
12,337	2,180	10,157	12,337	2,180	10,157	-	-	-
12,458	2,201	10,257	12,458	2,201	10,257	-	-	-
-	-	-	-	-	-	-	-	-
-	-	-	-	-	-	-	-	-
-	-	-	-	-	-	-	-	-
3	-	3	3	-	3	-	-	-
5	-	5	5	-	5	-	-	-
26	6	20	26	6	20	-	-	-
106	13	93	106	13	93	-	-	-
209	42	167	209	42	167	-	-	-
326	49	277	326	49	277	-	-	-
576	95	481	576	95	481	-	-	-
934	131	803	934	131	803	-	-	-
1,626	274	1,352	1,626	274	1,352	-	-	-
2,424	395	2,029	2,424	395	2,029	-	-	-
2,077	334	1,743	2,077	334	1,743	-	-	-
2,077	377	1,700	2,077	377	1,700	-	-	-
1,368	286	1,082	1,368	286	1,082	-	-	-
544	144	400	544	144	400	-	-	-
135	46	89	135	46	89	-	-	-
22	9	13	22	9	13	-	-	-

表 2-7 現住人口之婚姻

年底別及年齡組別	總計			未婚		
	計	男	女	計	男	女
民國100年 2011	197,693	98,066	99,627	88,702	47,133	41,569
民國101年 2012	196,246	97,221	99,025	87,655	46,553	41,102
民國102年 2013	194,835	96,310	98,525	86,330	45,783	40,547
民國103年 2014	193,952	95,757	98,195	85,270	45,249	40,021
民國104年 2015	192,593	94,900	97,693	84,019	44,556	39,463
民國105年 2016	191,262	94,083	97,179	82,943	43,974	38,969
民國106年 2017	189,839	93,276	96,563	81,977	43,486	38,491
民國107年 2018	188,340	92,530	95,810	80,792	42,891	37,901
民國108年 2019	187,524	91,948	95,576	79,994	42,457	37,537
民國109年 2020	185,828	90,961	94,867	78,815	41,786	37,029
民國110年 2021	182,805	89,501	93,304	77,069	40,995	36,074
民國111年 2022	180,282	88,167	92,115	75,152	40,213	35,239
民國112年 2023	179,854	87,764	92,090	75,084	39,915	35,169
民國113年 2024	178,290	86,815	91,475	74,130	39,330	34,800
草衙里	10,139	5,014	5,125	4,278	2,322	1,956
明孝里	2,552	1,273	1,279	1,054	575	479
明正里	5,602	2,827	2,775	2,330	1,245	1,085
明義里	2,496	1,264	1,232	1,032	566	466
仁愛里	1,323	708	615	539	331	208
德昌里	1,954	970	984	815	446	369
平等里	3,187	1,827	1,360	1,279	818	461
平昌里	778	392	386	351	192	159
明禮里	1,783	886	897	720	391	329
信義里	1,384	713	671	545	305	240
信德里	2,286	1,167	1,119	950	549	401
明道里	1,083	571	512	416	238	178
興化里	648	334	314	253	145	108
興仁里	662	343	319	267	165	102
前鎮里	1,318	681	637	514	284	230
鎮東里	1,684	846	838	662	363	299
鎮榮里	2,072	1,057	1,015	832	475	357
鎮昌里	2,022	1,023	999	827	467	360
鎮海里	4,274	2,110	2,164	1,744	938	806
鎮陽里	945	451	494	337	183	154
興邦里	3,317	1,629	1,688	1,364	719	645
鎮中里	853	418	435	359	178	181
鎮北里	1,145	580	565	451	251	200
忠純里	5,774	2,823	2,951	2,267	1,214	1,053
忠誠里	1,971	993	978	726	397	329

備註：1.自108年5月24日起同性婚姻合法化，「有偶」、「離婚/終止結婚」及「喪偶」項下分列「不同性別」及「相同性別」統計資料。

2.里別資料因內政部戶政資訊系統改版尚無產製資料。

資料來源:高雄市政府民政局。

狀況－按里別分

單位：人

有偶								
合計			不同性別			相同性別		
計	男	女	計	男	女	計	男	女
83,525	41,929	41,596	83,525	41,929	41,596	-	-	-
82,583	41,460	41,123	82,583	41,460	41,123	-	-	-
81,955	41,165	40,790	81,955	41,165	40,790	-	-	-
81,699	41,016	40,683	81,699	41,016	40,683	-	-	-
81,169	40,734	40,435	81,169	40,734	40,435	-	-	-
80,445	40,349	40,096	80,445	40,349	40,096	-	-	-
79,716	39,966	39,750	79,716	39,966	39,750	-	-	-
79,091	39,684	39,407	79,091	39,684	39,407	-	-	-
78,668	39,450	39,218	78,618	39,435	39,183	50	15	35
77,931	39,089	38,842	77,844	39,071	38,773	87	18	69
76,548	38,397	38,151	76,443	38,369	38,074	105	28	77
75,454	37,845	37,609	75,323	37,810	37,513	131	35	96
75,144	37,729	37,415	74,986	37,685	37,301	158	44	114
74,220	37,278	36,942	74,045	37,225	36,820	175	53	122
4,179	2,090	2,089	4,165	2,090	2,075	14	-	14
1,017	542	475	1,017	542	475	-	-	-
2,524	1,320	1,204	2,520	1,319	1,201	4	1	3
1,067	551	516	1,061	551	510	6	-	6
500	268	232	500	268	232	-	-	-
680	363	317	678	362	316	2	1	1
1,036	553	483	1,034	552	482	2	1	1
284	139	145	282	138	144	2	1	1
706	363	343	699	359	340	7	4	3
551	299	252	550	299	251	1	-	1
791	412	379	791	412	379	-	-	-
447	247	200	447	247	200	-	-	-
244	130	114	244	130	114	-	-	-
238	127	111	238	127	111	-	-	-
482	270	212	480	270	210	2	-	2
694	374	320	694	374	320	-	-	-
819	432	387	817	432	385	2	-	2
780	406	374	778	405	373	2	1	1
1,802	920	882	1,799	919	880	3	1	2
399	205	194	397	205	192	2	-	2
1,521	748	773	1,511	744	767	10	4	6
280	153	127	278	153	125	2	-	2
469	235	234	467	235	232	2	-	2
2,380	1,253	1,127	2,374	1,251	1,123	6	2	4
853	457	396	852	457	395	1	-	1

表 2-7 現住人口之婚姻

年底別及年齡組別	離婚/終止結婚								
	合計			不同性別			相同性別		
	計	男	女	計	男	女	計	男	女
民國100年 2011	14,625	6,891	7,734	14,625	6,891	7,734	-	-	-
民國101年 2012	14,999	7,074	7,925	14,999	7,074	7,925	-	-	-
民國102年 2013	15,333	7,222	8,111	15,333	7,222	8,111	-	-	-
民國103年 2014	15,626	7,342	8,284	15,626	7,342	8,284	-	-	-
民國104年 2015	15,846	7,438	8,408	15,846	7,438	8,408	-	-	-
民國105年 2016	16,192	7,575	8,617	16,192	7,575	8,617	-	-	-
民國106年 2017	16,355	7,637	8,718	16,355	7,637	8,718	-	-	-
民國107年 2018	16,611	7,773	8,838	16,611	7,773	8,838	-	-	-
民國108年 2019	16,871	7,840	9,031	16,869	7,839	9,030	2	1	1
民國109年 2020	16,959	7,866	9,093	16,950	7,864	9,086	9	2	7
民國110年 2021	17,036	7,909	9,127	17,020	7,906	9,114	16	3	13
民國111年 2022	17,138	7,918	9,220	17,109	7,911	9,198	29	7	22
民國112年 2023	17,289	7,940	9,349	17,248	7,927	9,321	41	13	28
民國113年 2024	17,482	8,006	9,476	17,432	7,989	9,443	50	17	33
草衙里	992	486	506	990	485	505	2	1	1
明孝里	259	124	135	256	122	134	3	2	1
明正里	385	196	189	383	196	187	2	-	2
明義里	220	118	102	220	118	102	-	-	-
仁愛里	156	88	68	156	88	68	-	-	-
德昌里	272	127	145	269	126	143	3	1	2
平等里	663	405	258	661	405	256	2	-	2
平昌里	79	48	31	79	48	31	-	-	-
明禮里	199	108	91	199	108	91	-	-	-
信義里	178	90	88	178	90	88	-	-	-
信德里	325	177	148	323	175	148	2	2	-
明道里	121	67	54	121	67	54	-	-	-
興化里	81	44	37	80	44	36	1	-	1
興仁里	85	45	40	85	45	40	-	-	-
前鎮里	185	100	85	180	98	82	5	2	3
鎮東里	158	85	73	157	84	73	1	1	-
鎮榮里	218	113	105	216	113	103	2	-	2
鎮昌里	226	122	104	226	122	104	-	-	-
鎮海里	391	191	200	391	191	200	-	-	-
鎮陽里	111	50	61	111	50	61	-	-	-
興邦里	282	131	151	282	131	151	-	-	-
鎮中里	123	70	53	123	70	53	-	-	-
鎮北里	114	67	47	114	67	47	-	-	-
忠純里	637	286	351	637	286	351	-	-	-
忠誠里	243	120	123	243	120	123	-	-	-

狀況－按里別分(續1)

單位：人

喪偶								
合計			不同性別			相同性別		
計	男	女	計	男	女	計	男	女
10,841	2,113	8,728	10,841	2,113	8,728	-	-	-
11,009	2,134	8,875	11,009	2,134	8,875	-	-	-
11,217	2,140	9,077	11,217	2,140	9,077	-	-	-
11,357	2,150	9,207	11,357	2,150	9,207	-	-	-
11,559	2,172	9,387	11,559	2,172	9,387	-	-	-
11,682	2,185	9,497	11,682	2,185	9,497	-	-	-
11,791	2,187	9,604	11,791	2,187	9,604	-	-	-
21,510	11,846	9,664	11,846	2,182	9,664	-	-	-
21,781	11,991	9,790	11,991	2,201	9,790	-	-	-
12,123	2,220	9,903	12,123	2,220	9,903	-	-	-
12,152	2,200	9,952	12,152	2,200	9,952	-	-	-
12,238	2,191	10,047	12,238	2,191	10,047	-	-	-
12,337	2,180	10,157	12,337	2,180	10,157	-	-	-
12,458	2,201	10,257	12,458	2,201	10,257	-	-	-
690	116	574	690	116	574	-	-	-
222	32	190	222	32	190	-	-	-
363	66	297	363	66	297	-	-	-
177	29	148	177	29	148	-	-	-
128	21	107	128	21	107	-	-	-
187	34	153	187	34	153	-	-	-
209	51	158	209	51	158	-	-	-
64	13	51	64	13	51	-	-	-
158	24	134	158	24	134	-	-	-
110	19	91	110	19	91	-	-	-
220	29	191	220	29	191	-	-	-
99	19	80	99	19	80	-	-	-
70	15	55	70	15	55	-	-	-
72	6	66	72	6	66	-	-	-
137	27	110	137	27	110	-	-	-
170	24	146	170	24	146	-	-	-
203	37	166	203	37	166	-	-	-
189	28	161	189	28	161	-	-	-
337	61	276	337	61	276	-	-	-
98	13	85	98	13	85	-	-	-
150	31	119	150	31	119	-	-	-
91	17	74	91	17	74	-	-	-
111	27	84	111	27	84	-	-	-
490	70	420	490	70	420	-	-	-
149	19	130	149	19	130	-	-	-

表 2-7 現住人口之婚姻

年底別及年齡組別	總計			未婚		
	計	男	女	計	男	女
西山里	3,407	1,610	1,797	1,358	702	656
民權里	4,351	2,006	2,345	1,772	853	919
建隆里	1,550	741	809	596	290	306
振興里	2,727	1,269	1,458	1,089	534	555
良和里	2,979	1,430	1,549	1,151	575	576
西甲里	2,246	1,097	1,149	893	462	431
盛興里	2,912	1,323	1,589	1,140	573	567
盛豐里	3,236	1,500	1,736	1,299	666	633
興中里	3,102	1,482	1,620	1,229	666	563
興東里	6,414	3,035	3,379	2,722	1,398	1,324
忠孝里	3,997	1,838	2,159	1,655	786	869
復國里	2,707	1,319	1,388	1,097	581	516
竹內里	2,889	1,407	1,482	1,221	633	588
竹東里	2,261	1,058	1,203	927	480	447
竹南里	8,138	3,772	4,366	3,509	1,748	1,761
竹北里	2,824	1,335	1,489	1,155	575	580
竹西里	4,328	2,089	2,239	1,795	925	870
竹中里	3,837	1,784	2,053	1,611	814	797
瑞竹里	2,602	1,242	1,360	1,154	588	566
瑞南里	5,377	2,647	2,730	2,463	1,309	1,154
瑞豐里	3,030	1,487	1,543	1,420	806	614
瑞祥里	5,127	2,473	2,654	2,362	1,283	1,079
瑞東里	2,561	1,227	1,334	1,151	594	557
瑞和里	2,085	1,035	1,050	979	535	444
瑞平里	3,862	1,860	2,002	1,728	926	802
瑞隆里	3,763	1,854	1,909	1,650	867	783
瑞北里	3,418	1,655	1,763	1,414	765	649
瑞西里	2,628	1,303	1,325	1,028	570	458
瑞崗里	2,615	1,281	1,334	1,031	570	461
瑞興里	2,642	1,289	1,353	1,083	604	479
瑞誠里	2,711	1,318	1,393	1,119	592	527
瑞文里	2,581	1,269	1,312	1,026	558	468
瑞華里	4,684	2,232	2,452	1,956	1,012	944
瑞昌里	3,447	1,648	1,799	1,435	733	702

狀況－按里別分(續2)

單位：人

有偶								
合計			不同性別			相同性別		
計	男	女	計	男	女	計	男	女
1,508	747	761	1,506	747	759	2	-	2
1,996	961	1,035	1,994	961	1,033	2	-	2
752	384	368	747	381	366	5	3	2
1,205	602	603	1,198	598	600	7	4	3
1,407	727	680	1,406	727	679	1	-	1
1,038	528	510	1,036	526	510	2	2	-
1,183	570	613	1,182	569	613	1	1	-
1,294	645	649	1,290	645	645	4	-	4
1,189	588	601	1,185	586	599	4	2	2
2,784	1,347	1,437	2,779	1,344	1,435	5	3	2
1,684	848	836	1,676	846	830	8	2	6
1,134	578	556	1,132	577	555	2	1	1
1,201	604	597	1,199	604	595	2	-	2
888	440	448	886	440	446	2	-	2
3,543	1,712	1,831	3,536	1,709	1,827	7	3	4
1,246	619	627	1,243	619	624	3	-	3
1,930	967	963	1,930	967	963	-	-	-
1,602	779	823	1,599	779	820	3	-	3
1,138	538	600	1,134	537	597	4	1	3
2,125	1,050	1,075	2,123	1,049	1,074	2	1	1
1,129	521	608	1,127	521	606	2	-	2
2,022	962	1,060	2,021	961	1,060	1	1	-
1,014	511	503	1,014	511	503	-	-	-
791	394	397	790	394	396	1	-	1
1,624	767	857	1,624	767	857	-	-	-
1,516	767	749	1,512	765	747	4	2	2
1,429	710	719	1,422	709	713	7	1	6
1,110	568	542	1,108	567	541	2	1	1
1,107	560	547	1,106	560	546	1	-	1
1,111	550	561	1,108	547	561	3	3	-
1,122	560	562	1,121	560	561	1	-	1
1,124	559	565	1,120	559	561	4	-	4
2,081	1,030	1,051	2,080	1,030	1,050	1	-	1
1,450	728	722	1,438	722	716	12	6	6

表 2-7 現住人口之婚姻

年底別及年齡組別	離婚/終止結婚								
	合計			不同性別			相同性別		
	計	男	女	計	男	女	計	男	女
西山里	309	120	189	308	119	189	1	1	-
民權里	339	140	199	338	140	198	1	-	1
建隆里	100	49	51	100	49	51	-	-	-
振興里	284	110	174	284	110	174	-	-	-
良和里	245	94	151	244	94	150	1	-	1
西甲里	175	77	98	174	77	97	1	-	1
盛興里	399	146	253	396	146	250	3	-	3
盛豐里	415	151	264	414	150	264	1	1	-
興中里	419	179	240	419	179	240	-	-	-
興東里	515	214	301	515	214	301	-	-	-
忠孝里	414	164	250	413	163	250	1	1	-
復國里	252	112	140	252	112	140	-	-	-
竹內里	262	127	135	262	127	135	-	-	-
竹東里	274	107	167	273	107	166	1	-	1
竹南里	711	261	450	707	260	447	4	1	3
竹北里	278	115	163	277	115	162	1	-	1
竹西里	324	143	181	323	143	180	1	-	1
竹中里	371	141	230	371	141	230	-	-	-
瑞竹里	193	94	99	192	94	98	1	-	1
瑞南里	435	216	219	434	216	218	1	-	1
瑞豐里	285	127	158	285	127	158	-	-	-
瑞祥里	438	171	267	438	171	267	-	-	-
瑞東里	199	94	105	198	93	105	1	1	-
瑞和里	166	83	83	166	83	83	-	-	-
瑞平里	298	133	165	298	133	165	-	-	-
瑞隆里	357	171	186	357	171	186	-	-	-
瑞北里	347	144	203	347	144	203	-	-	-
瑞西里	250	114	136	248	113	135	2	1	1
瑞崗里	264	115	149	264	115	149	-	-	-
瑞興里	222	95	127	220	95	125	2	-	2
瑞誠里	281	131	150	281	131	150	-	-	-
瑞文里	270	122	148	269	122	147	1	-	1
瑞華里	347	142	205	345	140	205	2	2	-
瑞昌里	341	146	195	340	146	194	1	-	1

狀況－按里別分(續完)

單位：人

喪偶								
合計			不同性別			相同性別		
計	男	女	計	男	女	計	男	女
232	41	191	232	41	191	-	-	-
244	52	192	244	52	192	-	-	-
102	18	84	102	18	84	-	-	-
149	23	126	149	23	126	-	-	-
176	34	142	176	34	142	-	-	-
140	30	110	140	30	110	-	-	-
190	34	156	190	34	156	-	-	-
228	38	190	228	38	190	-	-	-
265	49	216	265	49	216	-	-	-
393	76	317	393	76	317	-	-	-
244	40	204	244	40	204	-	-	-
224	48	176	224	48	176	-	-	-
205	43	162	205	43	162	-	-	-
172	31	141	172	31	141	-	-	-
375	51	324	375	51	324	-	-	-
145	26	119	145	26	119	-	-	-
279	54	225	279	54	225	-	-	-
253	50	203	253	50	203	-	-	-
117	22	95	117	22	95	-	-	-
354	72	282	354	72	282	-	-	-
196	33	163	196	33	163	-	-	-
305	57	248	305	57	248	-	-	-
197	28	169	197	28	169	-	-	-
149	23	126	149	23	126	-	-	-
212	34	178	212	34	178	-	-	-
240	49	191	240	49	191	-	-	-
228	36	192	228	36	192	-	-	-
240	51	189	240	51	189	-	-	-
213	36	177	213	36	177	-	-	-
226	40	186	226	40	186	-	-	-
189	35	154	189	35	154	-	-	-
161	30	131	161	30	131	-	-	-
300	48	252	300	48	252	-	-	-
221	41	180	221	41	180	-	-	-

表 2-8 現住原

年底及里別	戶數(戶)		
	合計	平地原住民	山地原住民
民國100年 2011	676	501	175
民國101年 2012	715	524	191
民國102年 2013	723	525	198
民國103年 2014	784	557	227
民國104年 2015	797	563	234
民國105年 2016	794	555	239
民國106年 2017	808	562	246
民國107年 2018	810	562	248
民國108年 2019	820	570	250
民國109年 2020	840	587	253
民國110年 2021	834	573	261
民國111年 2022	851	590	261
民國112年 2023	843	583	260
民國113年 2024	908	626	282
草衙里	199	183	16
明孝里	15	12	3
明正里	42	34	8
明義里	35	29	6
仁愛里	9	8	1
德昌里	55	51	4
平等里	21	17	4
平昌里	3	3	-
明禮里	13	9	4
信義里	3	2	1
信德里	27	14	13
明道里	6	4	2
興化里	4	2	2
興仁里	2	-	2
前鎮里	2	1	1

資料來源：高雄市政府民政局。

住民戶口數

人口數(人)								
合計			平地原住民			山地原住民		
計	男	女	計	男	女	計	男	女
1,989	916	1,073	1,457	698	759	532	218	314
2,045	945	1,100	1,491	712	779	554	233	321
2,095	977	1,118	1,508	727	781	587	250	337
2,082	967	1,115	1,488	708	780	594	259	335
2,093	967	1,126	1,478	696	782	615	271	344
2,134	994	1,140	1,492	705	787	642	289	353
2,171	1,021	1,150	1,528	729	799	643	292	351
2,167	1,030	1,137	1,534	741	793	633	289	344
2,173	1,041	1,132	1,539	752	787	634	289	345
2,189	1,039	1,150	1,546	749	797	643	290	353
2,159	1,042	1,117	1,504	743	761	655	299	356
2,119	1,029	1,090	1,483	739	744	636	290	346
2,090	1,020	1,070	1,477	734	743	613	286	327
2,210	1,071	1,139	1,553	773	780	657	298	359
560	280	280	511	260	251	49	20	29
36	18	18	28	15	13	8	3	5
100	53	47	86	45	41	14	8	6
77	38	39	61	27	34	16	11	5
10	-	10	8	-	8	2	-	2
143	72	71	134	68	66	9	4	5
38	20	18	33	17	16	5	3	2
9	5	4	9	5	4	-	-	-
21	7	14	17	6	11	4	1	3
12	8	4	9	6	3	3	2	1
54	32	22	30	21	9	24	11	13
16	9	7	12	8	4	4	1	3
11	2	9	4	-	4	7	2	5
4	-	4	-	-	-	4	-	4
8	4	4	4	2	2	4	2	2

表 2-8 現住原

年底及里別	戶數(戶)		
	合計	平地原住民	山地原住民
鎮東里	4	1	3
鎮榮里	11	3	8
鎮昌里	3	1	2
鎮海里	29	23	6
鎮陽里	3	3	-
興邦里	25	17	8
鎮中里	7	4	3
鎮北里	5	2	3
忠純里	25	13	12
忠誠里	20	9	11
西山里	8	6	2
民權里	11	5	6
建隆里	2	-	2
振興里	9	6	3
良和里	5	2	3
西甲里	4	3	1
盛興里	10	4	6
盛豐里	11	5	6
興中里	25	16	9
興東里	21	11	10
忠孝里	16	9	7
復國里	6	3	3
竹內里	17	10	7
竹東里	16	11	5
竹南里	35	14	21
竹北里	2	2	-
竹西里	1	-	1
竹中里	9	5	4
瑞竹里	18	11	7
瑞南里	18	10	8
瑞豐里	8	4	4
瑞祥里	15	8	7

住民戶口數(續1)

人口數(人)								
合計			平地原住民			山地原住民		
計	男	女	計	男	女	計	男	女
14	7	7	4	2	2	10	5	5
31	13	18	6	3	3	25	10	15
6	2	4	3	-	3	3	2	1
76	40	36	62	32	30	14	8	6
10	6	4	9	6	3	1	-	1
60	25	35	34	13	21	26	12	14
12	6	6	7	4	3	5	2	3
8	4	4	4	1	3	4	3	1
56	23	33	34	11	23	22	12	10
40	21	19	18	8	10	22	13	9
20	11	9	16	10	6	4	1	3
38	14	24	17	8	9	21	6	15
4	2	2	-	-	-	4	2	2
29	19	10	22	14	8	7	5	2
14	4	10	9	3	6	5	1	4
13	7	6	6	4	2	7	3	4
18	9	9	6	3	3	12	6	6
23	7	16	11	3	8	12	4	8
51	25	26	32	17	15	19	8	11
35	10	25	20	7	13	15	3	12
40	23	17	18	8	10	22	15	7
13	4	9	6	2	4	7	2	5
38	23	15	22	14	8	16	9	7
36	16	20	23	11	12	13	5	8
70	37	33	30	20	10	40	17	23
7	2	5	4	2	2	3	-	3
13	3	10	7	2	5	6	1	5
21	14	7	10	7	3	11	7	4
35	19	16	20	9	11	15	10	5
44	24	20	25	15	10	19	9	10
19	12	7	11	8	3	8	4	4
36	19	17	16	10	6	20	9	11

表 2-8 現住原

年底及里別	戶數(戶)		
	合計	平地原住民	山地原住民
瑞東里	6	4	2
瑞和里	3	1	2
瑞平里	9	4	5
瑞隆里	11	3	8
瑞北里	3	2	1
瑞西里	2	1	1
瑞崗里	8	4	4
瑞興里	1	1	-
瑞誠里	7	4	3
瑞文里	4	2	2
瑞華里	12	7	5
瑞昌里	7	3	4

住民戶口數(續完)

人口數(人)								
合計			平地原住民			山地原住民		
計	男	女	計	男	女	計	男	女
13	4	9	9	3	6	4	1	3
8	3	5	3	1	2	5	2	3
23	6	17	12	3	9	11	3	8
31	14	17	8	3	5	23	11	12
7	4	3	6	3	3	1	1	-
7	3	4	4	1	3	3	2	1
23	11	12	13	4	9	10	7	3
2	2	-	2	2	-	-	-	-
14	9	5	9	6	3	5	3	2
9	1	8	3	-	3	6	1	5
28	10	18	21	8	13	7	2	5
16	5	11	5	2	3	11	3	8

表 2-9 新住

年底別及性別	總計	大陸地區 (含港澳地區)	非大陸港澳地區			
			合計	印尼	馬來西亞	新加坡
民國100年 2011	3,290	1,804	1,486	164	44	16
男	412	121	291	-	22	8
女	2,878	1,683	1,195	164	22	8
民國101年 2012	3,229	1,784	1,445	162	45	15
男	421	122	299	2	22	9
女	2,808	1,662	1,146	160	23	6
民國102年 2013	3,267	1,830	1,437	159	46	18
男	428	122	306	2	23	11
女	2,839	1,708	1,131	157	23	7
民國103年 2014	3,345	1,867	1,478	160	49	20
男	456	132	324	2	25	12
女	2,889	1,735	1,154	158	24	8
民國104年 2015	3,394	1,897	1,497	163	54	21
男	480	136	344	3	27	13
女	2,914	1,761	1,153	160	27	8
民國105年 2016	3,419	1,889	1,530	165	54	22
男	498	139	359	2	27	14
女	2,921	1,750	1,171	163	27	8
民國106年 2017	3,439	1,872	1,567	157	57	25
男	497	121	376	2	30	16
女	2,942	1,751	1,191	155	27	9
民國107年 2018	3,471	1,847	1,624	159	60	26
男	514	114	400	2	32	17
女	2,957	1,733	1,224	157	28	9
民國108年 2019	3,490	1,838	1,652	164	58	28
男	524	119	405	2	32	19
女	2,966	1,719	1,247	162	26	9

資料來源：高雄市前鎮戶政事務所

民人口數

單位：人

非大陸港澳地區						
菲律賓	泰國	緬甸	越南	柬埔寨	寮國	其他國家
56	77	5	802	42	-	280
6	16	1	4	-	-	234
50	61	4	798	42	-	46
55	77	7	758	39	-	287
6	14	1	3	-	-	242
49	63	6	755	39	-	45
56	75	6	747	36	1	293
6	14	1	3	-	-	246
50	61	5	744	36	1	47
56	74	6	765	34	1	313
6	13	1	4	-	-	261
50	61	5	761	34	1	52
58	74	6	759	32	1	329
6	12	1	6	-	-	276
52	62	5	753	32	1	53
62	75	6	762	32	1	351
4	9	1	6	-	-	296
58	66	5	756	32	1	55
62	68	7	795	31	1	364
4	5	1	7	-	-	311
58	63	6	788	31	1	53
68	67	8	822	31	1	382
6	7	2	10	-	-	324
62	60	6	812	31	1	58
71	67	9	830	33	1	391
6	6	3	11	-	-	326
65	61	6	819	33	1	65

表 2-9 新住

年底別及性別	總計	大陸地區 (含港澳地區)	非大陸港澳地區			
			合計	印尼	馬來西亞	新加坡
民國109年 2020	3,468	1,817	1,651	166	57	26
男	510	120	390	2	29	17
女	2,958	1,697	1,261	164	28	9
民國110年 2021	3,366	1,759	1,607	158	55	23
男	503	116	387	2	30	15
女	2,863	1,643	1,220	156	25	8
民國111年 2022	3,377	1,740	1,637	157	56	25
男	550	132	418	2	32	17
女	2,827	1,608	1,219	155	24	8
民國112年 2023	3,560	1,806	1,754	162	68	28
男	633	148	485	2	39	20
女	2,927	1,658	1,269	160	29	8
民國113年 2024	3,673	1,847	1,826	167	71	27
男	671	155	516	4	40	19
女	3,002	1,692	1,310	163	31	8

民人口數(續)

單位：人

非大陸港澳地區						
菲律賓	泰國	緬甸	越南	柬埔寨	寮國	其他國家
68	66	9	840	31	1	387
5	5	3	10	-	-	319
63	61	6	830	31	1	68
68	68	8	810	31	1	385
5	7	2	9	-	-	317
63	61	6	801	31	1	68
65	69	9	814	32	1	409
5	7	2	13	-	-	340
60	62	7	801	32	1	69
78	71	8	838	32	1	468
7	8	2	17	-	-	390
71	63	6	821	32	1	78
79	73	9	859	31	1	509
7	8	2	17	1	-	418
72	65	7	842	30	1	91

參、行政組織

表 3-1 區公所組織系統

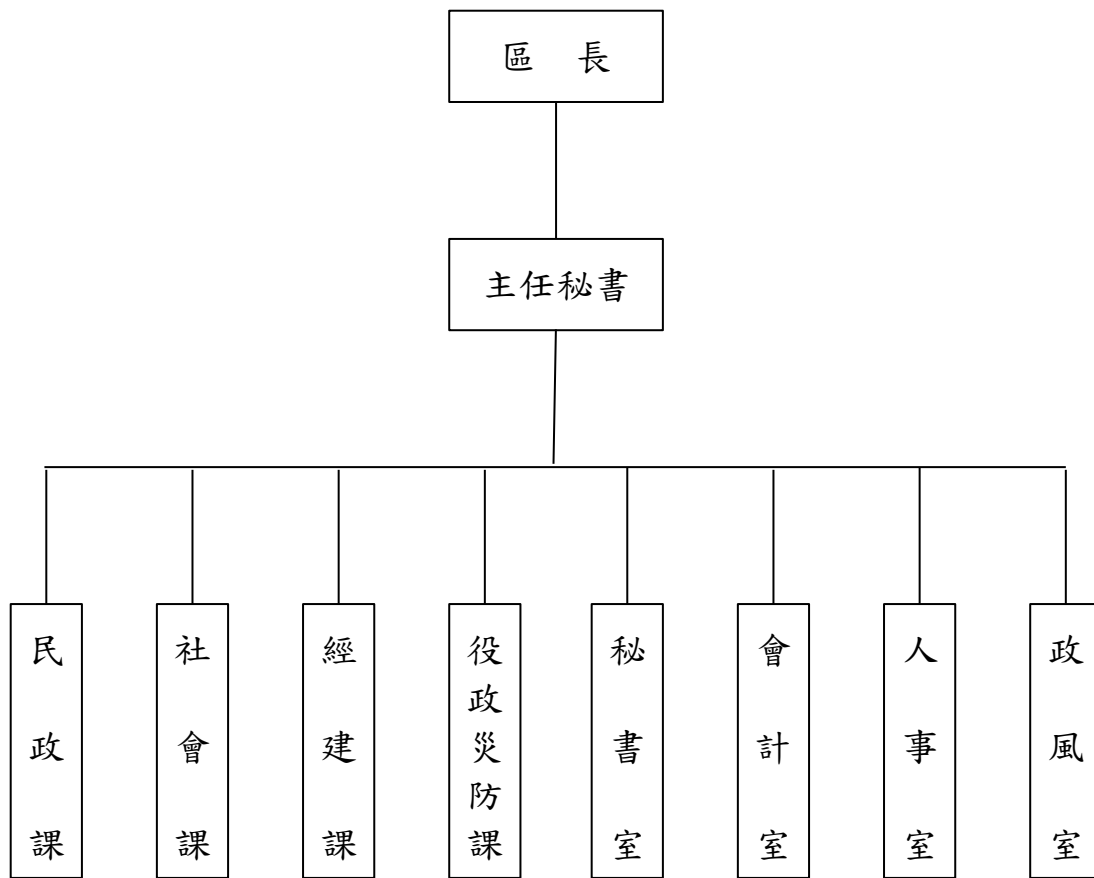

資料來源：本所人事室。

表 3-2 區公所編制

年底別	總計	區長	副區長	主任 秘書	秘書	視導	課長	主任	技士	課員	技佐
民國100年 2011											
編制員額	91	1	1	1	-	1	4	1	3	15	1
現有員額	79	1	1	1	-	1	4	1	3	15	1
民國101年 2012											
編制員額	91	1	1	1	-	1	4	1	3	15	1
現有員額	81	1	1	1	-	1	4	1	3	15	1
民國102年 2013											
編制員額	91	1	1	1	-	1	4	1	3	15	1
現有員額	79	1	-	1	-	1	3	1	3	15	-
民國103年 2014											
編制員額	91	1	1	1	-	1	4	1	3	15	1
現有員額	79	1	-	1	-	1	4	1	3	14	1
民國104年 2015											
編制員額	89	1	-	1	-	1	4	1	3	15	1
現有員額	80	1	-	1	-	1	4	1	3	15	1
民國105年 2016											
編制員額	89	1	-	1	-	1	4	1	3	15	1
現有員額	81	1	-	1	-	1	4	1	3	15	-
民國106年 2017											
編制員額	89	1	-	1	-	1	4	1	3	15	1
現有員額	77	1	-	1	-	1	4	1	3	14	1
民國107年 2018											
編制員額	89	1	-	1	-	1	4	1	3	15	1
現有員額	80	1	-	1	-	1	4	1	3	15	1
民國108年 2019											
編制員額	81	1	-	1	-	1	4	1	2	15	1
現有員額	80	1	-	1	-	1	4	1	3	15	1

資料來源：本所人事室。

及現有員額

單位：人

辦事員	書記	會計室			人事室			政風室 主任	調解會 祕書	里幹事	獸醫
		主任	會計員	佐理員	主任	人事 管理員	助理員				
7	3	1	-	1	1	-	1	1	-	48	-
2	1	1	-	1	1	-	1	1	-	43	-
7	3	1	-	1	1	-	1	1	-	48	-
2	-	1	-	1	1	-	1	1	-	46	-
7	3	1	-	1	1	-	1	1	-	48	-
2	1	1	-	1	1	-	1	1	-	46	-
7	3	1	-	1	1	-	1	1	-	48	-
2	1	1	-	1	1	-	1	1	-	45	-
7	2	1	-	1	1	-	1	1	-	48	-
2	1	1	-	1	1	-	1	1	-	45	-
7	2	1	-	1	1	-	1	1	-	48	-
2	1	1	-	1	1	-	1	1	-	47	-
7	2	1	-	1	1	-	1	1	-	48	-
2	-	1	-	1	1	-	1	1	-	44	-
7	2	1	-	1	1	-	1	1	-	48	-
2	-	1	-	1	1	-	1	1	-	46	-
2	2	1	-	1	1	-	1	1	-	46	-
2	1	1	-	1	1	-	1	1	-	45	-

表 3-2 區公所編制

年底別	總計	區長	副區長	主任 秘書	秘書	視導	課長	主任	技士	課員	技佐
民國109年 2020											
編制員額	81	1	-	1	-	1	4	1	2	15	1
現有員額	80	1	-	1	-	1	4	1	3	15	1
民國110年 2021											
編制員額	81	1	-	1	-	1	4	1	2	15	1
現有員額	79	1	-	1	-	1	4	1	2	15	1
民國111年 2022											
編制員額	81	1	-	1	-	1	4	1	2	15	1
現有員額	80	1	-	1	-	1	4	1	2	15	1
民國112年 2023											
編制員額	81	1	-	1	-	1	4	1	2	15	1
現有員額	78	1	-	1	-	1	4	1	2	14	1
民國113年 2024											
編制員額	80	1	-	1	-	1	4	1	1	15	1
現有員額	78	1	-	1	-	1	4	1	1	14	-

及現有員額(續)

單位：人

辦事員	書記	會計室			人事室			政風室 主任	調解會 祕書	里幹事	獸醫
		主任	會計員	佐理員	主任	人事 管理員	助理員				
2	2	1	-	1	1	-	1	1	-	46	-
2	-	1	-	1	1	-	1	1	-	46	-
2	2	1	-	1	1	-	1	1	-	46	-
2	2	1	-	1	1	-	1	1	-	44	-
2	2	1	-	1	1	-	1	1	-	46	-
1	2	1	-	1	1	-	1	1	-	46	-
2	2	1	-	1	1	-	1	1	-	46	-
2	1	1	-	1	1	-	1	1	-	45	-
2	2	1	-	1	1	-	1	1	-	46	-
2	2	1	-	1	1	-	1	1	-	46	-

表 3-3 區公所員工按

年底別及性別	總計	職等別				
		簡薦委任(派)人員				
		合計	簡任(派)	薦任(派)	委任(派)	雇員
民國100年 2011	83	79	1	48	30	-
男	42	40	1	32	7	-
女	41	39	-	16	23	-
民國101年 2012	85	81	1	51	29	-
男	47	45	1	35	9	-
女	38	36	-	16	20	-
民國102年 2013	83	79	1	47	31	-
男	42	40	1	30	9	-
女	41	39	-	17	22	-
民國103年 2014	83	79	1	46	32	-
男	42	40	1	29	10	-
女	41	39	-	17	22	-
民國104年 2015	84	80	1	47	32	-
男	42	40	1	30	9	-
女	42	40	-	17	23	-
民國105年 2016	85	81	1	51	29	-
男	41	39	1	29	9	-
女	44	42	-	22	20	-
民國106年 2017	81	77	1	47	29	-
男	39	37	1	25	11	-
女	42	40	-	22	18	-
民國107年 2018	84	80	1	51	28	-
男	40	38	1	27	10	-
女	44	42	-	24	18	-
民國108年 2019	84	80	1	51	28	-
男	42	40	-	30	10	-
女	42	40	1	21	18	-
民國109年 2020	84	80	1	51	28	-
男	39	37	-	28	9	-
女	45	43	1	23	19	-

資料來源：本所人事室

職等別及性別分

單位：人

工友				
合計	技工	工友	臨時人員	
4	1	3	-	
2	1	1	-	
2	-	2	-	
4	1	3	-	
2	1	1	-	
2	-	2	-	
4	1	3	-	
2	1	1	-	
2	-	2	-	
4	1	3	-	
2	1	1	-	
2	-	2	-	
4	1	3	-	
2	1	1	-	
2	-	2	-	
4	1	3	-	
2	1	1	-	
2	-	2	-	
4	1	3	-	
2	1	1	-	
2	-	2	-	
4	1	3	-	
2	1	1	-	
2	-	2	-	

表 3-3 區公所員工按

年底別及性別	總計	職等別				
		簡薦委任(派)人員				
		合計	簡任(派)	薦任(派)	委任(派)	雇員
民國110年 2021	83	79	1	48	30	-
男	36	34	1	22	11	-
女	47	45	-	26	19	-
民國111年 2022	83	80	1	50	29	-
男	38	37	1	25	11	-
女	45	43	-	25	18	-
民國112年 2023	81	78	1	49	28	-
男	34	33	1	24	8	-
女	47	45	-	25	20	-
民國113年 2024	82	78	1	48	29	-
男	39	37	1	26	10	-
女	43	41	-	22	19	-

職等別及性別分(續)

單位：人

工友				
合計	技工	工友	臨時人員	
4	1	3	-	
2	-	2	-	
2	1	1	-	
3	1	2	-	
1	-	1	-	
2	1	1	-	
3	1	2	-	
1	-	1	-	
2	1	1	-	
4	2	2	-	
2	1	1	-	
2	1	1	-	

表 3-4 區公所現有

年底及性別			總計	平均年齡	24歲以下	25-29歲	30-34歲
民國100年	2011	計	79	45	1	4	5
		男	40	48	-	-	1
		女	39	43	1	4	4
民國101年	2012	計	81	45	1	3	4
		男	45	48	-	-	-
		女	36	43	1	3	4
民國102年	2013	計	79	45	-	7	6
		男	40	48	-	-	-
		女	39	42	-	7	6
民國103年	2014	計	79	44	-	4	9
		男	40	46	-	1	-
		女	39	42	-	3	9
民國104年	2015	計	80	45	-	3	8
		男	40	47	-	1	-
		女	40	43	-	2	8
民國105年	2016	計	81	46	-	2	11
		男	39	47	-	-	1
		女	42	43	-	2	10
民國106年	2017	計	77	46	-	1	9
		男	37	48	-	-	1
		女	40	45	-	1	8
民國107年	2018	計	80	47	-	1	8
		男	38	48	-	-	2
		女	42	45	-	1	6
民國108年	2019	計	80	46	-	3	7
		男	40	47	-	1	3
		女	40	46	-	2	4
民國109年	2020	計	80	46	-	4	5
		男	37	47	-	1	1
		女	43	46	-	3	4

資料來源：本所人事室。

職員數按年齡分

單位:人

35-39歲	40-44歲	45-49歲	50-54歲	55-59歲	60-64歲	65歲以上
7	11	25	16	9	1	-
4	5	14	8	7	1	-
3	6	11	8	2	-	-
10	12	26	11	13	1	-
6	7	16	7	8	1	-
4	5	10	4	5	-	-
9	11	21	13	9	3	-
6	7	11	9	4	3	-
3	4	10	4	5	-	-
11	14	19	11	9	2	-
6	9	12	7	3	2	-
5	5	7	4	6	-	-
10	15	16	18	6	4	-
4	11	9	9	3	3	-
6	4	7	9	3	1	-
7	16	13	20	7	5	-
1	12	9	9	3	4	-
6	4	4	11	4	1	-
6	15	16	20	6	4	-
1	10	12	9	2	2	-
5	5	4	11	4	2	-
10	11	18	18	9	5	-
1	8	13	8	4	2	-
9	3	5	10	5	3	-
9	12	19	17	9	4	-
1	8	13	9	3	2	-
8	4	6	8	6	2	-
10	12	15	16	13	4	1
3	6	12	9	2	2	1
7	6	3	7	11	2	-

表 3-4 區公所現有

年底及性別		總計	平均年齡	24歲以下	25-29歲	30-34歲
民國110年 2021	計	79	46	-	3	7
	男	34	47	-	1	2
	女	45	46	-	2	5
民國111年 2022	計	80	46	-	1	9
	男	37	46	-	1	2
	女	43	46	-	-	7
民國112年 2023	計	78	46	-	-	9
	男	33	46	-	-	3
	女	45	46	-	-	6
民國113年 2024	計	78	47	-	1	6
	男	37	48	-	-	3
	女	41	45	-	1	3

職員數按年齡分(續)

單位:人

35-39歲	40-44歲	45-49歲	50-54歲	55-59歲	60-64歲	65歲以上
11	11	15	14	14	4	1
3	4	11	8	3	2	1
8	7	4	6	11	2	-
12	12	15	9	13	2	-
6	3	11	9	3	2	-
6	9	4	5	10	2	-
13	13	10	15	13	5	-
4	3	7	10	4	2	-
9	10	3	5	9	3	-
11	16	12	17	10	5	-
3	4	7	12	6	2	-
8	12	5	5	4	3	-

表 3-5 區公所現有

年底及性別		總計	研究所	
			博士	碩士
民國100年 2011	計	79	-	8
	男	40	-	5
	女	39	-	3
民國101年 2012	計	81	1	7
	男	45	1	5
	女	36	-	2
民國102年 2013	計	79	-	9
	男	40	-	5
	女	39	-	4
民國103年 2014	計	79	-	12
	男	40	-	8
	女	39	-	4
民國104年 2015	計	80	-	12
	男	40	-	8
	女	40	-	4
民國105年 2016	計	81	-	11
	男	39	-	7
	女	42	-	4
民國106年 2017	計	77	-	10
	男	37	-	6
	女	40	-	4
民國107年 2018	計	80	-	12
	男	38	-	7
	女	42	-	5
民國108年 2019	計	80	-	13
	男	40	-	9
	女	40	-	4
民國109年 2020	計	80	-	15
	男	37	-	9

資料來源：本所人事室。

職員數－按教育程度分

單位：人

大學畢業 (含軍警校有學位者)	專科畢業	高中(職)畢業	國(初)中以下
38	21	12	-
13	16	6	-
25	5	6	-
43	19	11	-
17	15	7	-
26	4	4	-
43	17	10	-
16	13	6	-
27	4	4	-
44	17	6	-
16	13	3	-
28	4	3	-
45	18	5	-
18	12	2	-
27	6	3	-
49	18	3	-
20	11	1	-
29	7	2	-
47	17	3	-
20	10	1	-
27	7	2	-
48	17	3	-
21	9	1	-
27	8	2	-
48	16	3	-
21	9	1	-
27	7	2	-
49	13	3	-
20	7	1	-

表 3-5 區公所現有

年底及性別		總計	研究所	
			博士	碩士
民國110年 2021	女	43	-	6
	計	79	-	14
	男	34	-	7
民國111年 2022	女	45	-	7
	計	80	-	12
	男	37	-	6
民國112年 2023	女	43	-	6
	計	78	-	13
	男	33	-	7
民國113年 2024	女	45	-	6
	計	78	-	13
	男	37	-	7
	女	41	-	6

職員數－按教育程度分(續)

單位：人

大學畢業 (含軍警校有學位者)	專科畢業	高中(職)畢業	國(初)中以下
29	6	2	-
49	13	3	-
20	6	1	-
29	7	2	-
54	12	2	-
24	6	1	-
30	6	1	-
52	11	2	-
20	5	1	-
32	6	1	-
53	10	2	-
23	6	1	-
30	4	1	-

表 3-6 里長選舉概況

里別	選舉日期	選舉人數 (人)	投票數 (票)	投票率(%) (投票數/ 選舉人數) *100	候選人數 (人)	當選人		
						姓名	年齡	性別
第一屆	099.11.27	155,368	112,553	72.44%	113			
第二屆	103.11.29	155,875	102,654	65.85%	94			
第三屆	107.11.24	155,642	109,615	70.43%	105			
第四屆	111.11.26	152,069	109,615	72.08%	109			
草衙里	111.11.26	8,813	4,604	52.24%	1	李忠正	50	男
明孝里	111.11.26	2,191	1,455	66.41%	2	林滋澤	27	男
明正里	111.11.26	4,763	2,900	60.89%	2	王春茂	65	男
明義里	111.11.26	2,117	1,366	64.53%	2	張郁惠	66	女
仁愛里	111.11.26	1,212	853	70.38%	3	楊朝雄	65	男
德昌里	111.11.26	1,783	1,121	62.87%	2	李正義	49	男
平等里	111.11.26	2,740	1,088	39.71%	1	施長欽	63	男
平昌里	111.11.26	578	321	55.54%	1	高琅璋	63	男
明禮里	111.11.26	1,362	809	59.40%	1	莊志明	63	男
信義里	111.11.26	1,312	871	66.39%	2	魏伯曆	55	男
信德里	111.11.26	2,111	1,190	56.37%	1	李竣帆	60	男
明道里	111.11.26	991	669	67.51%	3	王進亨	67	男
興化里	111.11.26	623	394	63.24%	1	朱蘇來蔭	72	女
興仁里	111.11.26	652	484	74.23%	2	張秋敏	61	男
前鎮里	111.11.26	1,213	896	73.87%	2	許澤能	49	男
鎮東里	111.11.26	1,564	1,008	64.45%	1	蔡川士	65	男
鎮榮里	111.11.26	1,912	1,178	61.61%	1	黃士誠	47	女
鎮昌里	111.11.26	1,824	1,186	65.02%	1	涂明鏡	65	男
鎮海里	111.11.26	3,778	2,350	62.20%	3	蔡葉珍妮	68	女
鎮陽里	111.11.26	868	608	70.05%	3	鄭蔡秀燕	66	女
興邦里	111.11.26	2,645	1,695	64.08%	2	薛文龍	57	男
鎮中里	111.11.26	784	569	72.58%	2	湯淑貞	60	女
鎮北里	111.11.26	1,057	654	61.87%	1	許昭福	81	男
忠純里	113.01.27	5,069	1,888	37.25%	3	艾沛松	35	男
忠誠里	111.11.26	1,852	1,160	62.63%	1	吳安美	57	女
西山里	111.11.26	3,040	1,792	58.95%	2	陳天香	70	男
民權里	111.11.26	3,652	2,113	57.86%	1	吳政昇	67	男
建隆里	111.11.26	1,197	747	62.41%	2	林得祿	68	男

資料來源：前鎮區里長選舉開票結果統計表。

表 3-6 里長選舉概況(續)

里別	選舉日期	選舉人數 (人)	投票數 (票)	投票率(%) (投票數/ 選舉人數) *100	候選人數 (人)	當選人		
						姓名	年齡	性別
振興里	111.11.26	2,188	1,329	60.74%	3	鍾明憲	53	男
良和里	111.11.26	2,582	1,389	53.80%	1	陳瑞銓	64	男
西甲里	111.11.26	1,925	1,154	59.95%	2	潘石誠	67	男
盛興里	111.11.26	2,463	1,435	58.26%	2	鍾鳳美	64	女
盛豐里	111.11.26	2,840	1,517	53.42%	1	王志濱	57	男
興中里	111.11.26	2,817	1,449	51.44%	1	狄金山	77	男
興東里	111.11.26	5,301	2,853	53.82%	1	陳建銘	55	男
忠孝里	111.11.26	3,002	1,792	59.69%	3	陳宜汝	46	女
復國里	111.11.26	2,424	1,382	57.01%	1	呂建霖	62	男
竹內里	111.11.26	2,499	1,599	63.99%	2	蘇慶忠	68	男
竹東里	111.11.26	1,985	1,058	53.30%	1	李春桂	66	女
竹南里	111.11.26	6,315	3,648	57.77%	4	蔡萬春	67	男
竹北里	111.11.26	2,346	1,490	63.51%	3	楊吉村	70	男
竹西里	111.11.26	3,771	2,170	57.54%	1	林金良	63	男
竹中里	111.11.26	3,193	1,909	59.79%	2	莊茂榮	62	男
瑞竹里	111.11.26	1,799	1,032	57.37%	1	許益彰	50	男
瑞南里	111.11.26	4,295	2,513	58.51%	2	張木春	63	男
瑞豐里	111.11.26	2,485	1,557	62.66%	3	王森騰	47	男
瑞祥里	111.11.26	4,162	2,515	60.43%	2	劉美華	49	女
瑞東里	111.11.26	2,100	1,172	55.81%	1	許振稽	68	男
瑞和里	111.11.26	1,706	1,011	59.26%	2	陳文人	71	男
瑞平里	111.11.26	3,227	2,079	64.43%	2	陳柏村	38	男
瑞隆里	111.11.26	3,240	1,937	59.78%	2	楊家鴻	48	男
瑞北里	111.11.26	3,057	1,831	59.90%	2	陳真玟	61	男
瑞西里	111.11.26	2,397	1,652	68.92%	2	蘇悅敏	50	女
瑞崗里	111.11.26	2,373	1,424	60.01%	2	洪金山	58	男
瑞興里	111.11.26	2,345	1,529	65.20%	2	陳俊源	25	男
瑞誠里	111.11.26	2,377	1,481	62.31%	2	林雪娥	66	女
瑞文里	111.11.26	2,210	1,354	61.27%	2	邱吉弘	48	男
瑞華里	111.11.26	4,146	2,258	54.46%	1	蘇榮隆	58	男
瑞昌里	111.11.26	2,919	1,751	59.99%	4	陳裕達	48	男

表 3-7 鄰長遴聘概況

單位：鄰；人

年底及里別	里內 現有鄰數	年底鄰長人數			未遴聘 鄰數	本年異動(解遴聘)鄰長數		
		合計	男	女		合計	男	女
民國100年 2011	1,298	1,297	584	713	1	299	162	137
民國101年 2012	1,298	1,297	589	708	1	53	32	21
民國102年 2013	1,298	1,297	585	712	1	90	45	45
民國103年 2014	1,298	1,294	576	718	4	43	16	27
民國104年 2015	1,298	1,298	575	723	-	447	163	284
民國105年 2016	1,298	1,298	574	724	-	58	21	37
民國106年 2017	1,298	1,298	558	740	-	45	19	26
民國107年 2018	1,298	1,298	550	748	-	62	28	34
民國108年 2019	1,298	1,298	537	761	-	289	123	166
民國109年 2020	1,283	1,283	520	763	-	157	71	86
民國110年 2021	1,298	1,298	513	785	-	99	46	53
民國111年 2022	1,298	1,293	503	790	-	90	47	43
民國112年 2023	1,297	1,292	492	800	5	219	95	124
民國113年 2024	1,297	1,296	494	802	1	95	51	44
草衙里	40	40	10	30	-	-	-	-
明孝里	24	24	5	19	-	1	-	1
明正里	28	28	8	20	-	6	5	1
明義里	19	19	6	13	-	-	-	-
仁愛里	19	19	9	10	-	-	-	-
德昌里	24	24	11	13	-	1	-	1
平等里	19	19	6	13	-	-	-	-
平昌里	9	9	7	2	-	-	-	-
明禮里	19	19	12	7	-	2	2	-
信義里	19	19	7	12	-	-	-	-
信德里	28	28	11	17	-	4	1	3
明道里	15	15	9	6	-	-	-	-

資料來源：本所民政課。

表 3-7 鄰長遴聘概況(續1)

單位：鄰；人

年底及里別	里內 現有鄰數	年底鄰長人數			未遴聘 鄰數	本年異動(解遴聘)鄰長數		
		合計	男	女		合計	男	女
興化里	8	8	2	6	-	-	-	-
興仁里	11	11	7	4	-	4	1	3
前鎮里	19	19	8	11	-	4	3	1
鎮東里	21	21	13	8	-	2	1	1
鎮榮里	24	24	9	15	-	3	1	2
鎮昌里	20	20	9	11	-	2	-	2
鎮海里	26	26	5	21	-	1	-	1
鎮陽里	15	15	7	8	-	-	-	-
興邦里	20	20	7	13	-	2	1	1
鎮中里	12	12	5	7	-	-	-	-
鎮北里	12	12	7	5	-	-	-	-
忠純里	30	30	9	21	-	2	1	1
忠誠里	22	22	13	9	-	10	10	-
西山里	31	31	4	27	-	2	1	1
民權里	23	23	8	15	-	-	-	-
建隆里	12	11	8	3	1	2	1	1
振興里	22	22	8	14	-	6	3	3
良和里	27	27	8	19	-	-	-	-
西甲里	19	19	10	9	-	2	1	1
盛興里	22	22	11	11	-	1	1	-
盛豐里	29	29	12	17	-	-	-	-
興中里	30	30	4	26	-	2	1	1
興東里	27	27	13	14	-	4	1	3
忠孝里	26	26	10	16	-	2	-	2
復國里	32	32	12	20	-	3	1	2
竹內里	24	24	11	13	-	-	-	-
竹東里	17	17	3	14	-	4	2	2
竹南里	30	30	12	18	-	3	3	-
竹北里	18	18	8	10	-	-	-	-

表 3-7 鄰長遴聘概況(續完)

單位：鄰；人

年底及里別	里內 現有鄰數	年底鄰長人數			未遴聘 鄰數	本年異動(解遴聘)鄰長數		
		合計	男	女		合計	男	女
竹西里	28	28	10	18	-	2	2	-
竹中里	23	23	9	14	-	2	-	2
瑞竹里	15	15	9	6	-	1	1	-
瑞南里	33	33	14	19	-	-	-	-
瑞豐里	24	24	5	19	-	-	-	-
瑞祥里	27	27	10	17	-	6	3	3
瑞東里	20	20	12	8	-	-	-	-
瑞和里	18	18	9	9	-	-	-	-
瑞平里	27	27	8	19	-	-	-	-
瑞隆里	23	23	8	15	-	-	-	-
瑞北里	29	29	9	20	-	-	-	-
瑞西里	24	24	8	16	-	2	2	-
瑞崗里	21	21	9	12	-	-	-	-
瑞興里	19	19	3	16	-	-	-	-
瑞誠里	15	15	3	12	-	2	1	1
瑞文里	16	16	3	13	-	3	-	3
瑞華里	21	21	9	12	-	-	-	-
瑞昌里	22	22	12	10	-	2	1	1

表 3-8 鄰長異動概況

單位：鄰；人

年底及里別	應有 鄰數	當年底 實有 鄰長數	當年底實有鄰長數與現有鄰長數不符原因						當月 行政區 域 調整增 加鄰數	備註
			合計	空鄰	未補 聘	死亡 未補聘	任期 屆滿未 遴聘	其他		
民國100年 2011	1,403	1,297	106	105	1	-	-	-	-	
民國101年 2012	1,403	1,297	106	105	1	-	-	-	-	
民國102年 2013	1,403	1,297	106	105	1	-	-	-	-	
民國103年 2014	1,403	1,294	109	105	4	-	-	-	-	
民國104年 2015	1,403	1,298	105	105	-	-	-	-	-	
民國105年 2016	1,403	1,298	105	105	-	-	-	-	-	
民國106年 2017	1,403	1,298	105	105	-	-	-	-	-	
民國107年 2018	1,403	1,298	105	105	-	-	-	-	-	
民國108年 2019	1,403	1,298	105	105	-	-	-	-	-	
民國109年 2020	1,403	1,283	120	120	-	-	-	-	-	
民國110年 2021	1,403	1,298	105	105	-	-	-	-	-	
民國111年 2022	1,403	1,293	110	105	5	-	-	-	-	
民國112年 2023	1,403	1,292	111	106	5	-	-	-	-	
民國113年 2024	1,403	1,296	107	106	1	-	-	-	-	
草衙里	44	40	4	4	-	-	-	-	-	
明孝里	28	24	4	4	-	-	-	-	-	
明正里	30	28	2	2	-	-	-	-	-	
明義里	20	19	1	1	-	-	-	-	-	
仁愛里	22	19	3	3	-	-	-	-	-	
德昌里	24	24	-	-	-	-	-	-	-	
平等里	19	19	-	-	-	-	-	-	-	
平昌里	15	9	6	6	-	-	-	-	-	
明禮里	23	19	4	4	-	-	-	-	-	
信義里	24	19	5	5	-	-	-	-	-	
信德里	32	28	4	4	-	-	-	-	-	
明道里	18	15	3	3	-	-	-	-	-	
興化里	18	8	10	10	-	-	-	-	-	

資料來源：本所民政課。

表 3-8 鄰長異動概況(續1)

單位：鄰；人

年底及里別	應有 鄰數	當年底 實有 鄰長數	當年底實有鄰長數與現有鄰長數不符原因						當月 行政區 域 調整增 加鄰數	備註
			合計	空鄰	未補 聘	死亡 未補聘	任期 屆滿未 遴聘	其他		
興仁里	14	11	3	3	-	-	-	-	-	
前鎮里	21	19	2	2	-	-	-	-	-	
鎮東里	21	21	-	-	-	-	-	-	-	
鎮榮里	24	24	-	-	-	-	-	-	-	
鎮昌里	22	20	2	2	-	-	-	-	-	
鎮海里	26	26	-	-	-	-	-	-	-	
鎮陽里	19	15	4	4	-	-	-	-	-	
興邦里	21	20	1	1	-	-	-	-	-	
鎮中里	18	12	6	6	-	-	-	-	-	
鎮北里	16	12	4	4	-	-	-	-	-	
忠純里	30	30	-	-	-	-	-	-	-	
忠誠里	23	22	1	1	-	-	-	-	-	
西山里	33	31	2	2	-	-	-	-	-	
民權里	23	23	-	-	-	-	-	-	-	
建隆里	14	11	3	2	1	-	-	-	-	
振興里	23	22	1	1	-	-	-	-	-	
良和里	31	27	4	4	-	-	-	-	-	
西甲里	24	19	5	5	-	-	-	-	-	
盛興里	22	22	-	-	-	-	-	-	-	
盛豐里	29	29	-	-	-	-	-	-	-	
興中里	34	30	4	4	-	-	-	-	-	
興東里	27	27	-	-	-	-	-	-	-	
忠孝里	29	26	3	3	-	-	-	-	-	
復國里	35	32	3	3	-	-	-	-	-	
竹內里	24	24	-	-	-	-	-	-	-	
竹東里	17	17	-	-	-	-	-	-	-	
竹南里	36	30	6	6	-	-	-	-	-	
竹北里	19	18	1	1	-	-	-	-	-	
竹西里	29	28	1	1	-	-	-	-	-	
竹中里	23	23	-	-	-	-	-	-	-	

表 3-8 鄰長異動概況(續完)

單位：鄰；人

年底及里別	應有 鄰數	當年底 實有 鄰長數	當年底實有鄰長數與現有鄰長數不符原因						當月 行政區 域 調整增 加鄰數	備註
			合計	空鄰	未補 聘	死亡 未補聘	任期 屆滿未 遴聘	其他		
瑞竹里	16	15	1	1	-	-	-	-	-	
瑞南里	34	33	1	1	-	-	-	-	-	
瑞豐里	26	24	2	2	-	-	-	-	-	
瑞祥里	27	27	-	-	-	-	-	-	-	
瑞東里	20	20	-	-	-	-	-	-	-	
瑞和里	19	18	1	1	-	-	-	-	-	
瑞平里	27	27	-	-	-	-	-	-	-	
瑞隆里	23	23	-	-	-	-	-	-	-	
瑞北里	29	29	-	-	-	-	-	-	-	
瑞西里	24	24	-	-	-	-	-	-	-	
瑞崗里	21	21	-	-	-	-	-	-	-	
瑞興里	19	19	-	-	-	-	-	-	-	
瑞誠里	15	15	-	-	-	-	-	-	-	
瑞文里	16	16	-	-	-	-	-	-	-	
瑞華里	21	21	-	-	-	-	-	-	-	
瑞昌里	22	22	-	-	-	-	-	-	-	

肆、農林漁牧

表 4-1 耕地

年底別	總計	耕作地	
		合計	短期耕作地
			小計
民國100年 2011	14.63	14.63	14.61
民國101年 2012	14.63	14.63	14.61
民國102年 2013	14.63	14.63	14.61
民國103年 2014	14.63	14.63	14.61
民國104年 2015	14.63	14.63	14.61
民國105年 2016	13.21	13.21	12.65
民國106年 2017	15.19	15.19	14.63
民國107年 2018	15.19	15.19	15.19
民國108年 2019	15.19	15.19	15.19
民國109年 2020	15.19	15.19	15.19
民國110年 2021	15.19	15.19	15.19
民國111年 2022	15.19	15.19	15.19
民國112年 2023	15.19	15.19	15.19
民國113年 2024	0.76	0.76	0.76

資料來源：行政院農業委員會、高雄市政府農業局

面積

單位：公頃

耕作地				長期休閒地
短期耕作地			長期耕作地	
水稻	水稻以外之短期作	短期休閒		
-	10.61	4.00	0.02	-
-	10.61	4.00	0.02	-
-	10.61	4.00	0.02	-
-	10.61	4.00	0.02	-
-	10.61	4.00	0.02	-
-	1.18	11.47	0.56	-
-	1.18	13.45	0.56	-
-	1.18	14.01	-	-
-	1.18	14.01	-	-
-	1.18	14.01	-	-
-	0.18	15.01	-	-
-	0.18	15.01	-	-
-	0.18	15.01	-	-
-	0.18	0.58	-	-

伍、工商業及區建設

表 5-1 營運中

年底別	總計	食品	飲料及菸草 製造業	紡織業	成衣及服飾品 製造業	皮革、毛皮及 其製品製造業
民國100年 2011	-	-	-	-	-	-
民國101年 2012	504	57	1	5	8	3
民國102年 2013	533	63	3	5	6	3
民國103年 2014	527	63	2	5	6	2
民國104年 2015	530	63	2	6	7	-
民國105年 2016	-	-	-	-	-	-
民國106年 2017	547	67	3	6	9	1
民國107年 2018	559	72	3	7	8	1
民國108年 2019	577	77	3	7	9	1
民國109年 2020	589	77	5	10	8	1
民國110年 2021	-	-	-	-	-	-
民國111年 2022	579	81	4	9	9	1
民國112年 2023	579	83	4	10	8	1

資料來源：經濟部。100年、105年、110年因逢工商及服務業普查年停辦工廠校正暨營運調查，故無資料。

工廠家數

單位：家

木竹製品 製造業	紙漿、紙及 紙製品製造 業	印刷及資料 儲存媒體 複製業	石油及煤製 品製造業	化學材料 製造業	化學製品 製造業	藥品及醫用 化學製品製 造業	橡膠製品 製造業
-	-	-	-	-	-	-	-
3	5	9	-	17	22	3	4
3	5	10	1	18	19	3	5
3	5	10	1	17	20	3	4
3	5	10	1	15	22	3	4
-	-	-	-	-	-	-	-
3	5	9	1	15	26	3	6
3	6	9	1	15	30	2	6
3	6	9	-	15	33	2	6
3	6	9	-	14	35	4	6
-	-	-	-	-	-	-	-
3	6	8	-	14	35	4	6
3	6	8	-	14	35	4	5

113年度資料經濟部尚未產製。

表 5-1 營運中

年底別	塑膠製品 製造業	非金屬礦物 製品製造業	基本金屬 製造業	金屬製品 製造業	電子零 組件製造業	電腦、電子產 品及光學製品 製造業
民國100年 2011	-	-	-	-	-	-
民國101年 2012	13	2	4	50	56	38
民國102年 2013	12	2	5	49	66	38
民國103年 2014	11	2	5	49	66	40
民國104年 2015	12	2	4	50	71	39
民國105年 2016	-	-	-	-	-	-
民國106年 2017	11	3	4	47	71	42
民國107年 2018	11	3	4	47	69	45
民國108年 2019	12	3	4	49	74	44
民國109年 2020	14	3	4	51	76	44
民國110年 2021	-	-	-	-	-	-
民國111年 2022	13	3	4	46	74	45
民國112年 2023	14	3	4	44	74	46

工廠家數(續)

單位：家

電力設備 製造業	機械設備 製造業	汽車及其零 件 製造業	其他運輸工 具 及其零件 製造業	家具 製造業	其他 製造業	產業用機械 設備維修及 安裝業	非製造業
-	-	-	-	-	-	-	-
42	72	6	33	2	38	11	-
44	78	7	32	3	42	11	1
43	78	6	30	3	42	11	1
41	77	8	30	3	41	11	1
-	-	-	-	-	-	-	-
44	80	9	26	3	40	13	-
48	78	10	26	4	38	13	-
49	80	11	27	5	35	13	-
48	81	8	31	6	32	13	-
-	-	-	-	-	-	-	-
52	78	8	30	6	33	13	-
51	76	7	29	6	32	12	-

表 5-2 自來水

年底別	人數(人)	
	行政區域人數 (A)	供水區域人數
民國100年 2011	197,693	197,693
民國101年 2012	196,246	196,246
民國102年 2013	194,835	194,835
民國103年 2014	193,952	193,952
民國104年 2015	192,593	192,593
民國105年 2016	191,262	191,262
民國106年 2017	189,839	189,839
民國107年 2018	188,340	188,340
民國108年 2019	187,524	187,524
民國109年 2020	185,828	185,828
民國110年 2021	182,805	182,805
民國111年 2022	180,282	180,282
民國112年 2023	179,854	179,854
民國113年 2024	178,290	178,290

資料來源：臺灣省自來水公司第七區管理處

供水普及率

人數(人)	供水普及率 $B/A \times 100$ (%)
實際供水人數 (B)	
197,040	99.67
195,598	99.67
194,213	99.68
193,351	99.69
191,900	99.64
190,792	99.75
189,270	99.70
187,372	99.49
186,560	99.49
185,649	99.90
182,665	99.92
180,132	99.92
179,702	99.92
178,144	99.92

陸、金融財税

表 6-1 歲入預決

1.預算				
年度別	總 計	稅課收入	罰款及賠償收入	規費收入
民國100年 2011	33,738	-	-	84
民國101年 2012	27,311	-	-	96
民國102年 2013	35,054	-	-	120
民國103年 2014	36,565	-	-	120
民國104年 2015	31,835	-	-	86
民國105年 2016	39,819	-	-	51
民國106年 2017	39,326	-	-	51
民國107年 2018	45,052	-	-	85
民國108年 2019	62,638	-	-	88
民國109年 2020	54,920	-	-	2
民國110年 2021	54,642	-	-	2
民國111年 2022	56,712	-	-	2
民國112年 2023	55,689	-	-	2
民國113年 2024	57,678	-	-	2

資料來源：本所會計室。

算—按來源別分

1.預算					單位：新臺幣千元
財產收入	營業盈餘及事業收入	補助收入	捐獻及贈與收入	其他收入	
-	-	33,594	-	60	
421	-	-	26,734	60	
215	-	449	34,210	60	
235	-	4,589	31,581	40	
245	-	449	31,000	55	
326	-	1,142	38,200	100	
266	-	449	38,300	260	
308	-	449	44,000	210	
374	-	17,966	44,000	210	
459	-	269	54,000	190	
450	-	-	54,000	190	
520	-	-	56,000	190	
497	-	-	55,000	190	
486	-	-	57,000	190	

表 6-1 歲入預決

2.決算				
年度別	總 計	稅課收入	罰款及賠償收入	規費收入
民國100年 2011	31,439	-	12	110
民國101年 2012	27,954	-	-	100
民國102年 2013	35,031	-	-	107
民國103年 2014	34,084	-	11	99
民國104年 2015	25,202	-	12	93
民國105年 2016	38,053	-	133	85
民國106年 2017	39,681	-	4	118
民國107年 2018	43,594	-	6	120
民國108年 2019	58,555	-	32	57
民國109年 2020	49,596	-	22	3
民國110年 2021	47,132	-	26	1
民國111年 2022	44,807	-	27	3
民國112年 2023	44,272	-	4	3
民國113年 2024	46,181	-	2	28

算—按來源別分(續)

2.決算					單位：新臺幣千元
財產收入	營業盈餘及事業收入	補助收入	捐獻及贈與收入	其他收入	
387	-	30,872	-	58	
1,099	-	-	26,532	223	
215	-	449	34,209	51	
226	-	4,357	29,390	1	
386	-	449	24,258	4	
308	-	1,092	36,261	174	
733	-	449	38,103	274	
399	-	449	42,527	93	
434	-	17,356	40,558	118	
429	-	269	48,837	36	
426	-	-	46,598	81	
481	-	-	44,184	112	
740	-	-	43,482	43	
507	-	-	45,638	6	

表 6-2 歲出預決算

年度別	1.預算				
	總計	政權行使支出	行政支出	民政支出	財務支出
民國100年 2011	231,620	-	-	218,343	-
民國101年 2012	224,481	-	-	210,543	-
民國102年 2013	225,158	-	-	211,736	-
民國103年 2014	228,259	-	-	214,155	-
民國104年 2015	219,772	-	-	199,904	-
民國105年 2016	235,624	-	-	218,541	-
民國106年 2017	227,565	-	-	210,385	-
民國107年 2018	259,374	-	-	217,379	-
民國108年 2019	282,932	-	-	240,039	-
民國109年 2020	276,898	-	-	238,973	-
民國110年 2021	268,630	-	-	230,657	-
民國111年 2022	268,931	-	-	228,987	-
民國112年 2023	282,776	-	-	244,564	-
民國113年 2024	289,518	-	-	243,741	-

資料來源：本所會計室。

備 註：基層建設小型工程預算於民國104年起改列交通支出。

一按政事別分

1.預算

單位：新臺幣千元

教育支出	文化支出	農業支出	工業支出	交通支出
-	-	-	-	-
-	-	-	-	-
-	-	-	-	-
-	-	-	-	-
-	-	-	-	6,144
-	-	-	-	4,350
-	-	-	-	5,529
-	-	-	-	4,574
-	-	-	-	6,637
-	-	-	-	7,137
-	-	-	-	7,559
-	-	-	-	8,464
-	-	-	-	7,799
-	-	-	-	14,860

表6-2 歲出預決算

1.預算				
年度別	其他經濟服務支出	社會保險支出	社會救助支出	福利服務支出
民國100年 2011	-	-	-	-
民國101年 2012	-	-	-	-
民國102年 2013	-	-	-	-
民國103年 2014	-	-	-	-
民國104年 2015	-	-	-	-
民國105年 2016	-	-	-	-
民國106年 2017	-	-	-	-
民國107年 2018	-	-	-	-
民國108年 2019	-	-	-	-
民國109年 2020	-	-	-	-
民國110年 2021	-	-	-	-
民國111年 2022	-	-	-	-
民國112年 2023	-	-	-	-
民國113年 2024	-	-	-	-

一按政事別分(續1)

1.預算				單位：新臺幣千元	
社區發展支出	環境保護支出	退休撫卹給付支出	第二預備金	其他支出	
-	-	10,671	-	2,606	
-	-	10,554	-	3,384	
-	-	7,990	-	5,432	
-	-	9,533	-	4,571	
-	-	8,200	-	5,524	
-	-	8,656	-	4,077	
-	-	8,134	-	3,517	
-	-	30,662	-	6,759	
-	-	34,476	-	1,780	
-	-	30,027	-	761	
-	-	30,354	-	60	
-	-	30,067	-	1,413	
-	-	29,901	-	512	
-	-	28,331	-	2,586	

表 6-2 歲出預決算

年度別	2.決算				
	總計	政權行使支出	行政支出	民政支出	財務支出
民國100年 2011	216,431	-	-	203,154	-
民國101年 2012	219,620	-	-	205,860	-
民國102年 2013	221,144	-	-	207,739	-
民國103年 2014	222,914	-	-	208,810	-
民國104年 2015	209,423	-	-	190,347	-
民國105年 2016	230,216	-	-	213,332	-
民國106年 2017	224,900	-	-	208,115	-
民國107年 2018	254,168	-	-	212,542	-
民國108年 2019	275,024	-	-	232,221	-
民國109年 2020	267,115	-	-	229,407	-
民國110年 2021	256,798	-	-	219,156	-
民國111年 2022	252,730	-	-	213,187	-
民國112年 2023	264,773	-	-	227,008	-
民國113年 2024	271,981	-	-	227,815	-

一按政事別分(續2)

2.決算

單位：新臺幣千元

教育支出	文化支出	農業支出	工業支出	交通支出
-	-	-	-	-
-	-	-	-	-
-	-	-	-	-
-	-	-	-	-
-	-	-	-	5,352
-	-	-	-	4,151
-	-	-	-	5,134
-	-	-	-	4,205
-	-	-	-	6,547
-	-	-	-	6,920
-	-	-	-	7,228
-	-	-	-	8,063
-	-	-	-	7,352
-	-	-	-	13,249

表6-2 歲出預決算

2.決算				
年度別	其他經濟服務支出	社會保險支出	社會救助支出	福利服務支出
民國100年 2011	-	-	-	-
民國101年 2012	-	-	-	-
民國102年 2013	-	-	-	-
民國103年 2014	-	-	-	-
民國104年 2015	-	-	-	-
民國105年 2016	-	-	-	-
民國106年 2017	-	-	-	-
民國107年 2018	-	-	-	-
民國108年 2019	-	-	-	-
民國109年 2020	-	-	-	-
民國110年 2021	-	-	-	-
民國111年 2022	-	-	-	-
民國112年 2023	-	-	-	-
民國113年 2024	-	-	-	-

一按政事別分(續完)

2.決算

單位：新臺幣千元

社區發展支出	環境保護支出	退休撫卹給付支出	第二預備金	其他支出
-	-	10,671	-	2,606
-	-	10,554	-	3,206
-	-	7,990	-	5,415
-	-	9,533	-	4,571
-	-	8,200	-	5,524
-	-	8,656	-	4,077
-	-	8,134	-	3,517
-	-	30,662	-	6,759
-	-	34,476	-	1,780
-	-	30,027	-	761
-	-	30,354	-	60
-	-	30,067	-	1,413
-	-	29,901	-	512
-	-	28,331	-	2,586

表 6-3 區公所經費預決算

年度別	類別	總計	行政管理	業務管理
民國100年 2011	預算數	231,620	115,203	86,969
	決算數	216,431	110,112	80,115
民國101年 2012	預算數	224,481	119,167	74,776
	決算數	219,620	118,100	72,240
民國102年 2013	預算數	225,158	115,880	81,556
	決算數	221,144	114,420	79,426
民國103年 2014	預算數	228,259	117,174	83,181
	決算數	222,914	116,229	79,438
民國104年 2015	預算數	219,772	115,329	76,775
	決算數	209,423	114,169	68,378
民國105年 2016	預算數	235,624	115,764	96,653
	決算數	230,216	114,802	92,407
民國106年 2017	預算數	227,565	115,703	89,682
	決算數	224,900	115,585	87,530
民國107年 2018	預算數	259,374	117,051	95,328
	決算數	254,168	116,298	91,244
民國108年 2019	預算數	282,932	120,278	114,761
	決算數	275,024	118,789	108,432
民國109年 2020	預算數	276,898	124,188	110,745
	決算數	267,115	122,231	103,136
民國110年 2021	預算數	268,630	123,581	107,076
	決算數	256,798	122,856	96,300
民國111年 2022	預算數	268,931	123,545	105,442
	決算數	252,730	122,742	90,445

資料來源：本所會計室。

數額—按工作計畫別分

單位：新臺幣千元

廳舍修建	小型工程	退撫金	災害準備金	公務人員待遇福利
5,000	11,171	10,671	-	2,606
5,000	7,927	10,671	-	2,606
10,000	6,600	10,554	500	2,884
10,000	5,520	10,554	322	2,884
8,800	5,500	7,990	112	5,320
8,800	5,093	7,990	95	5,320
7,800	6,000	9,533	1,992	2,579
7,800	5,343	9,533	1,992	2,579
7,800	6,144	8,200	811	4,713
7,800	5,352	8,200	811	4,713
6,124	4,350	8,656	66	4,011
6,123	4,151	8,656	66	4,011
5,000	5,529	8,134	9	3,508
5,000	5,134	8,134	9	3,508
5,000	4,574	30,662	36	6,723
5,000	4,205	30,662	36	6,723
5,000	6,637	31,260	1,780	3,216
5,000	6,547	31,260	1,780	3,216
4,040	7,137	28,908	761	1,119
4,040	6,920	28,908	761	1,119
-	7,559	29,487	60	867
-	7,228	29,487	60	867
-	8,464	29,094	1,413	973
-	8,063	29,094	1,413	973

表 6-3 區公所經費預決算

年度別	類別	總計	行政管理	業務管理
民國112年 2023	預算數	282,776	135,843	108,721
	決算數	264,773	132,942	94,066
民國113年 2024	預算數	289,518	136,051	107,690
	決算數	271,981	132,675	95,140

數額—按工作計畫別分(續)

單位：新臺幣千元

廳舍修建	小型工程	退撫金	災害準備金	公務人員待遇福利
-	7,799	28,282	512	1,619
-	7,352	28,282	512	1,619
-	14,860	27,630	2,586	701
-	13,249	27,630	2,586	701

表6-4區公所經費預決算

年度別	類別	總計	經	
			人事費	業務費
民國100年 2011	預算數	231,620	90,211	18,099
	決算數	216,431	86,158	15,527
民國101年 2012	預算數	224,481	86,890	26,780
	決算數	219,620	86,889	25,105
民國102年 2013	預算數	225,158	83,778	29,670
	決算數	221,144	83,758	27,553
民國103年 2014	預算數	228,259	85,242	23,849
	決算數	222,914	85,242	22,615
民國104年 2015	預算數	219,772	83,347	27,438
	決算數	209,423	83,347	24,382
民國105年 2016	預算數	235,624	83,539	43,196
	決算數	230,216	83,525	40,458
民國106年 2017	預算數	227,565	82,480	72,241
	決算數	224,900	82,480	70,508
民國107年 2018	預算數	259,374	108,223	75,399
	決算數	254,168	108,223	71,785
民國108年 2019	預算數	282,932	107,896	78,997
	決算數	275,024	107,896	74,805
民國109年 2020	預算數	276,898	107,277	96,989
	決算數	267,115	107,237	91,309
民國110年 2021	預算數	268,630	108,821	91,130
	決算數	256,798	108,576	83,278
民國111年 2022	預算數	268,931	105,737	92,719
	決算數	252,730	105,653	81,397

資料來源：本所會計室。

數額—按用途別科目分

單位：新臺幣千元

常 門			資 本 門		
獎補助費	債務費	預備金	設備及投資	獎補助費	預備金
86,328	-	200	36,782	-	-
84,164	-	-	30,582	-	-
88,029	-	378	22,404	-	-
86,330	-	-	21,296	-	-
88,641	-	-	23,069	-	-
87,197	-	-	22,636	-	-
88,576	-	-	30,592	-	-
87,764	-	-	27,293	-	-
84,714	-	-	24,273	-	-
82,420	-	-	19,274	-	-
84,760	-	-	24,129	-	-
84,371	-	-	21,862	-	-
52,644	-	-	20,200	-	-
52,187	-	-	19,725	-	-
55,538	-	-	20,214	-	-
54,990	-	-	19,170	-	-
55,538	-	-	40,501	-	-
54,950	-	-	37,373	-	-
51,604	-	-	21,028	-	-
51,092	-	-	17,477	-	-
52,046	-	-	16,633	-	-
51,462	-	-	13,482	-	-
52,792	-	-	17,683	-	-
51,561	-	-	14,119	-	-

數額—按用途別科目分(續)

單位：新臺幣千元

常 門			資 本 門		
獎補助費	債務費	預備金	設備及投資	獎補助費	預備金
52,802	-	-	22,178	-	-
51,972	-	-	17,129	-	-
52,778	-	-	24,601	-	-
52,094	-	-	19,110	-	-

柒、教育文化

表 7-1 境內國民

學年度及學校別	校數 (所)	教師數(人)			職員數(人)			班級數(班)			
		合計	男	女	合計	男	女	合計	七年級	八年級	九年級
100 學 年 SY 2011	6	318	93	225	53	8	45	201	67	65	69
101 學 年 SY 2012	6	345	103	242	50	8	42	200	68	67	65
102 學 年 SY 2013	6	357	108	249	50	11	39	202	67	68	67
103 學 年 SY 2014	6	342	104	238	52	11	41	194	59	67	68
104 學 年 SY 2015	6	314	92	222	47	12	35	180	57	58	65
105 學 年 SY 2016	6	295	86	209	45	10	35	167	52	57	58
106 學 年 SY 2017	6	290	80	210	45	12	33	158	49	52	57
107 學 年 SY 2018	6	286	76	210	46	10	36	148	47	49	52
108 學 年 SY 2019	6	277	74	203	43	8	35	143	46	47	50
109 學 年 SY 2020	6	258	71	187	45	8	37	136	43	46	47
110 學 年 SY 2021	6	250	67	183	45	8	37	134	44	43	47
111 學 年 SY 2022	6	245	66	179	44	9	35	129	41	45	43

資料來源：高雄市政府教育局。本表瑞祥高中附設國中部教師及職員數歸到高中部

中學概況

學生數(人)									上學年度畢業生數(人)		
合計			七年級		八年級		九年級				
計	男	女	男	女	男	女	男	女	合計	男	女
5,826	2,974	2,852	896	925	986	930	1,092	997	2,264	1,184	1,080
5,677	2,869	2,808	995	954	887	920	987	934	2,049	1,067	982
5,610	2,852	2,758	953	877	1,009	956	890	925	1,899	971	928
5,376	2,802	2,574	840	753	959	863	1,003	958	1,795	881	914
4,850	2,532	2,318	766	709	823	753	943	856	1,907	958	949
4,365	2,264	2,101	670	623	777	718	817	760	1,723	892	831
4,031	2,070	1,961	640	628	659	618	771	715	1,537	785	752
3,738	1,899	1,839	601	590	642	630	656	619	1,467	749	718
3,652	1,874	1,778	634	568	603	582	637	628	1,235	623	612
3,501	1,789	1,712	565	573	623	565	601	574	1,240	619	621
3,386	1,715	1,671	526	539	561	570	628	562	1,153	580	573
3,128	1,585	1,543	484	443	535	526	566	574	1,162	604	558

表 7-1 境內國民

學年度及學校別	校數 (所)	教師數(人)			職員數(人)			班級數(班)			
		合計	男	女	合計	男	女	合計	七年級	八年級	九年級
112 學 年 SY 2023	6	242	67	175	42	10	32	129	43	41	45
113 學 年 SY 2024	6	240	72	168	42	8	34	127	44	42	41
瑞祥高中附設國中部	1	-	-	-	-	-	-	44	14	15	15
市立獅甲國中	1	36	12	24	8	2	6	13	5	4	4
市立前鎮國中	1	61	18	43	8	1	7	21	7	7	7
市立瑞豐國中	1	33	9	24	7	1	6	12	4	4	4
市立光華國中	1	95	25	70	13	3	10	32	12	10	10
市立興仁國中	1	15	8	7	6	1	5	5	2	2	1

中學概況(續)

學生數(人)									上學年度畢業生數(人)		
合計			七年級		八年級		九年級				
計	男	女	男	女	男	女	男	女	合計	男	女
2,970	1,539	1,431	512	451	494	446	533	534	1,127	557	570
2,992	1,558	1,434	555	546	516	445	487	443	1,052	522	530
1,017	538	479	178	180	177	145	183	154	380	182	198
281	152	129	59	43	53	48	40	38	87	54	33
483	251	232	89	82	77	81	85	69	192	85	107
276	142	134	54	50	48	37	40	47	88	52	36
862	430	432	157	183	143	126	130	123	278	136	142
73	45	28	18	8	18	8	9	12	27	13	14

表 7-2 境內國民

學年度及學校別	校數(所)	教師數(人)			職員數(人)		
		合計	男	女	合計	男	女
100 學年 SY 2011	14	761	197	564	71	5	66
101 學年 SY 2012	14	744	182	562	66	5	61
102 學年 SY 2013	14	725	177	548	67	5	62
103 學年 SY 2014	14	740	176	564	67	6	61
104 學年 SY 2015	14	731	180	551	67	7	60
105 學年 SY 2016	14	687	176	511	69	8	61
106 學年 SY 2017	14	669	173	496	71	7	64
107 學年 SY 2018	14	676	173	503	71	9	62
108 學年 SY 2019	14	671	162	509	70	9	61
109 學年 SY 2020	14	672	158	514	65	8	57
110 學年 SY 2021	14	668	159	509	67	10	57
111 學年 SY 2022	14	668	159	509	68	9	59
112 學年 SY 2023	14	664	161	503	66	9	57
113 學年 SY 2024	14	639	156	483	68	11	57
市立前鎮國小	1	15	3	12	4	3	1
市立獅甲國小	1	28	7	21	5	2	3
市立仁愛國小	1	18	4	14	4	-	4
市立樂群國小	1	53	14	39	4	1	3
市立愛群國小	1	32	6	26	5	-	5
市立復興國小	1	36	12	24	4	-	4
市立瑞豐國小	1	88	18	70	6	-	6
市立明正國小	1	24	9	15	5	-	5
市立光華國小	1	50	9	41	5	1	4
市立瑞祥國小	1	96	18	78	8	-	8
市立鎮昌國小	1	46	17	29	5	2	3
市立佛公國小	1	32	8	24	5	1	4
市立前鎮區民權國小	1	82	21	61	5	1	4
市立紅毛港國小	1	39	10	29	3	-	3

資料來源：高雄市政府教育局。本表不含國立高師附中附設國小部。

小學概況

班級數(班)						
合計	一年級	二年級	三年級	四年級	五年級	六年級
465	68	72	76	77	86	86
450	66	69	74	76	78	87
426	66	66	67	73	77	77
411	65	65	67	66	73	75
400	63	65	64	65	69	74
388	58	64	67	63	67	69
379	61	58	61	67	65	67
377	68	59	56	61	66	67
373	65	68	57	55	62	66
370	61	65	68	56	57	63
372	64	59	65	67	59	58
373	59	64	60	64	67	59
372	59	59	62	61	65	66
355	50	59	57	60	64	65
8	1	2	1	1	2	1
15	2	3	3	2	3	2
9	1	1	1	1	2	3
29	4	5	4	5	6	5
18	3	3	3	3	3	3
18	2	3	3	3	3	4
48	7	8	8	8	8	9
12	2	2	2	2	2	2
28	4	4	5	5	5	5
56	7	9	8	11	10	11
27	4	4	5	4	5	5
18	2	4	3	3	3	3
48	8	8	8	8	8	8
21	3	3	3	4	4	4

表 7-2 境內國民

學年度及學校別	學生數 (人)						
	合計			一年級		二年級	
	計	男	女	男	女	男	女
100 學年 SY 2011	12,703	6,641	6,062	881	839	951	890
101 學年 SY 2012	11,754	6,124	5,630	880	800	876	839
102 學年 SY 2013	10,964	5,680	5,284	843	790	881	794
103 學年 SY 2014	10,530	5,447	5,083	858	834	846	790
104 學年 SY 2015	10,072	5,224	4,848	795	757	855	831
105 學年 SY 2016	9,630	4,979	4,651	715	692	791	760
106 學年 SY 2017	9,271	4,786	4,485	747	698	709	683
107 學年 SY 2018	9,357	4,776	4,581	859	879	760	681
108 學年 SY 2019	9,297	4,771	4,526	858	755	835	861
109 學年 SY 2020	9,164	4,745	4,419	799	695	856	757
110 學年 SY 2021	9,155	4,767	4,388	824	762	795	704
111 學年 SY 2022	9,230	4,848	4,382	793	699	829	754
112 學年 SY 2023	9,215	4,836	4,379	752	683	796	697
113 學年 SY 2024	8,796	4,650	4,146	653	594	754	686
市立前鎮國小	154	82	72	11	9	14	14
市立獅甲國小	294	166	128	19	26	37	23
市立仁愛國小	173	93	80	12	10	17	6
市立樂群國小	692	357	335	43	48	67	60
市立愛群國小	433	244	189	45	29	47	28
市立復興國小	428	237	191	21	25	33	36
市立瑞豐國小	1,228	655	573	94	79	111	104
市立明正國小	267	131	136	26	15	18	31
市立光華國小	721	381	340	57	48	56	54
市立瑞祥國小	1,497	786	711	105	96	114	116
市立鎮昌國小	689	346	343	50	55	50	49
市立佛公國小	431	212	219	23	34	40	48
市立前鎮區民權國小	1,310	704	606	117	87	117	85
市立紅毛港國小	479	256	223	30	33	33	32

小學概況(續)

學生數 (人)								上學年度畢業生數(人)		
三年級		四年級		五年級		六年級				
男	女	男	女	男	女	男	女	合計	男	女
1,027	979	1,099	1,017	1,299	1,137	1,384	1,200	2,386	1,222	1,164
960	866	1,022	978	1,104	1,014	1,282	1,133	2,575	1,372	1,203
880	844	959	870	1,016	975	1,101	1,011	2,410	1,281	1,129
866	791	902	833	953	861	1,022	974	2,114	1,102	1,012
855	782	873	790	902	828	944	860	1,982	1,014	968
844	812	849	779	873	777	907	831	1,799	944	855
774	766	836	798	850	772	870	768	1,731	902	829
696	698	776	756	839	793	846	774	1,628	864	764
745	672	702	689	788	754	843	795	1,621	848	773
840	854	752	672	710	680	788	761	1,637	841	796
842	739	844	834	752	667	710	682	1,542	782	760
794	692	837	739	848	831	747	667	1,389	709	680
817	739	796	691	838	739	837	830	1,417	749	668
791	684	809	754	799	685	844	743	1,664	833	831
14	12	14	13	13	16	16	8	24	11	13
28	22	30	19	28	17	24	21	51	27	24
16	12	15	15	20	16	13	21	28	15	13
59	54	65	57	66	49	57	67	149	70	79
35	26	47	38	31	41	39	27	69	32	37
40	32	39	30	43	22	61	46	100	56	44
122	99	122	106	98	82	108	103	201	99	102
24	25	20	22	23	22	20	21	61	31	30
72	58	62	54	69	66	65	60	149	78	71
111	105	148	144	150	118	158	132	297	148	149
66	60	54	54	54	65	72	60	132	68	64
41	39	33	36	41	33	34	29	75	35	40
121	111	112	116	117	99	120	108	231	112	119
42	29	48	50	46	39	57	40	97	51	46

生 衛 捌

表 8-1 醫療機構及其他醫事

年底別	總計	西醫師	中醫師	牙醫師	藥師	藥劑生	醫事檢驗師	醫事檢驗生	醫事放射師	醫事放射士	護理師	護士
民國100年 2011	1,132	182	43	72	207	64	21	1	10	-	259	181
民國101年 2012	1,155	185	39	70	206	62	23	1	10	-	282	180
民國102年 2013	1,179	180	43	70	205	65	24	1	10	-	299	181
民國103年 2014	1,198	178	43	79	210	62	24	1	10	-	329	157
民國104年 2015	1,223	189	47	74	213	58	24	1	10	-	334	160
民國105年 2016	1,233	182	48	79	219	54	23	1	9	-	355	127
民國106年 2017	1,229	184	51	78	224	53	21	1	8	-	340	117
民國107年 2018	1,283	187	50	79	217	60	14	1	4	-	395	121
民國108年 2019	1,376	191	56	86	230	57	14	1	4	-	408	137
民國109年 2020	1,417	189	64	90	219	56	14	1	3	-	419	133
民國110年 2021	1,462	189	66	88	222	55	13	1	2	-	446	128
民國111年 2022	1,510	193	69	91	232	54	13	1	3	-	461	123
民國112年 2023	1,539	197	63	90	233	55	12	1	3	-	462	118
民國113年 2024	1,543	200	63	90	225	54	9	1	3	-	470	114

資料來源：衛生福利部。

機構開(執)業醫事人員數

單位：人

助產師	助產士	鑲牙生	營養師	物理治療師	物理治療生	職能治療師	職能治療生	臨床心理師	諮商心理師	呼吸治療師	語言治療師	聽力師	牙體技術師	牙體技術生	驗光師	驗光生
-	2	-	4	35	29	11	3	-	4	2	2	-	-	-	-	-
1	2	-	4	37	27	13	3	-	4	2	4	-	-	-	-	-
1	2	-	6	36	25	12	3	-	7	2	2	-	2	3	-	-
-	-	-	7	40	26	12	3	-	6	2	3	-	2	4	-	-
-	-	-	6	48	23	14	2	-	6	2	3	-	4	5	-	-
1	-	-	6	59	23	22	2	1	7	-	6	-	5	4	-	-
1	-	-	5	71	20	25	2	1	8	-	11	-	4	4	-	-
1	-	-	6	63	21	26	1	1	11	-	14	-	4	4	3	-
-	-	-	8	63	21	27	1	1	14	-	13	-	2	4	13	25
-	-	-	8	74	19	31	1	3	22	-	12	-	8	7	18	26
-	-	-	9	67	21	32	1	5	28	-	15	-	10	6	24	34
-	-	-	10	72	21	37	-	5	31	-	14	-	10	6	32	32
-	-	-	9	81	22	35	-	4	33	2	16	3	12	6	37	45
-	-	-	9	82	18	40	-	4	39	3	14	3	11	6	32	53

表 8-2 公私立醫

年底別	醫療院所家數			醫療院所 病床數	醫院開放病床數		
	合計	醫院	診所		一般病床		
					合計	急性病床	
						急性一般 病床	精神急性一般 病床
民國100年 2011	180	5	175	439	171	171	-
民國101年 2012	181	5	176	430	171	171	-
民國102年 2013	184	5	179	459	171	171	-
民國103年 2014	182	5	177	445	150	150	-
民國104年 2015	183	5	178	486	150	150	-
民國105年 2016	186	5	181	470	143	143	-
民國106年 2017	186	4	182	419	97	97	-
民國107年 2018	183	4	179	532	97	97	-
民國108年 2019	188	4	184	561	97	97	-
民國109年 2020	191	3	188	529	77	77	-
民國110年 2021	197	3	194	530	77	77	-
民國111年 2022	197	3	194	527	77	77	-
民國112年 2023	195	3	192	489	77	77	-
民國113年 2024	193	3	190	477	77	77	-

資料來源：衛生福利部。

療機構數及病床數

單位：家、床

醫院開放病床數									
一般病床					特殊病床				
慢性病床					合計	加護 病床	燒傷 病床	嬰兒 病床	急診 觀察床
慢性一般 病床	精神慢性一般 病床	慢性結核 病床	漢生病 病床						
-	-	-	-	-	118	-	-	2	6
-	-	-	-	-	118	-	-	2	6
-	-	-	-	-	118	-	-	2	5
-	-	-	-	-	115	-	-	-	13
-	-	-	-	-	115	-	-	-	5
-	-	-	-	-	67	-	-	-	1
-	-	-	-	-	65	-	-	-	-
-	-	-	-	-	65	-	-	-	-
-	-	-	-	-	66	-	-	-	-
-	-	-	-	-	59	-	-	-	-
-	-	-	-	-	51	-	-	-	-
-	-	-	-	-	51	-	-	-	-
-	-	-	-	-	51	-	-	-	-
-	-	-	-	-	51	-	-	-	-
-	-	-	-	-	51	-	-	-	-

表 8-2 公私立醫

年底別	醫院開放病床數					
	特殊病床					
	安寧 病床	慢性呼吸 照護病床	亞急性呼 吸 照護病床	急性 結核病床	精神科 加護病床	手術 恢復床
民國100年 2011	-	38	-	-	-	4
民國101年 2012	-	38	-	-	-	4
民國102年 2013	-	38	-	-	-	4
民國103年 2014	-	38	-	-	-	4
民國104年 2015	-	38	-	-	-	4
民國105年 2016	-	-	-	-	-	4
民國106年 2017	-	-	-	-	-	3
民國107年 2018	-	-	-	-	-	3
民國108年 2019	-	-	-	-	-	3
民國109年 2020	-	-	-	-	-	2
民國110年 2021	-	-	-	-	-	2
民國111年 2022	-	-	-	-	-	2
民國112年 2023	-	-	-	-	-	2
民國113年 2024	-	-	-	-	-	2

療機構數及病床數(續)

單位：家、床

醫院開放病床數			精神科日間 照護人數 (人)	診所病床數					醫院救護 車 (輛)
				合計	觀察床	嬰兒床	血液透析 床	產科病床	
嬰兒床	血液 透析床	其他							
67	-	1	-	150	89	5	56	-	-
67	-	1	-	141	80	5	56	-	-
67	-	2	-	170	83	5	82	-	-
58	-	2	-	180	79	2	99	-	-
58	-	10	-	221	112	5	104	-	-
51	-	11	-	260	151	5	104	-	-
51	-	11	-	257	153	-	104	-	-
51	-	11	-	370	266	-	104	-	-
51	-	12	-	398	294	-	104	-	-
38	-	11	-	393	289	-	104	-	-
38	-	11	-	402	283		119	-	-
38	-	11	-	399	280		119	-	-
38	-	11	-	361	236	-	125	-	-
38	-	11	-	349	224	-	125	-	-

表 8-3 藥

年底別	總計	藥局	西藥商
			販賣業
民國100年 2011	604	71	51
民國101年 2012	629	71	52
民國102年 2013	642	73	52
民國103年 2014	657	75	53
民國104年 2015	663	74	50
民國105年 2016	689	68	49
民國106年 2017	703	66	48
民國107年 2018	721	70	48
民國108年 2019	708	63	48
民國109年 2020	713	62	46
民國110年 2021	687	64	52
民國111年 2022	662	65	53
民國112年 2023	746	65	53
民國113年 2024	739	64	49

資料來源：衛生福利部、高雄市政府衛生局。

商家數

單位：家

西藥商	中藥商		醫療器材商	
製造業	販賣業	製造業	販賣業	製造業
-	117	1	351	13
-	115	1	376	14
-	114	1	385	17
-	119	1	395	17
-	115	1	406	17
-	113	1	440	18
-	110	1	460	18
-	108	1	474	20
-	102	1	476	18
-	98	1	487	19
-	94	1	456	20
-	96	1	427	20
-	96	1	507	24
-	95	1	506	24

玖、環境保護

表 9-1 改善市容查報有關案件執行情形

單位：件

年底別	總計	工務	交通	社政	教育	電信	衛生	環保	警政	其他
民國100年 2012	2	2	-	-	-	-	-	-	-	-
民國101年 2012	5	1	-	2	-	-	2	-	-	-
民國102年 2013	6	1	4	-	-	1	-	-	-	-
民國103年 2014	71	2	60	-	-	-	-	2	5	2
民國104年 2015	92	18	62	-	-	-	3	1	2	6
民國105年 2016	95	20	56	-	3	-	-	2	7	7
民國106年 2017	51	8	30	-	-	-	-	4	5	4
民國107年 2018	44	-	28	-	-	-	-	-	3	13
民國108年 2019	54	5	37	-	-	-	-	1	-	11
民國109年 2020	31	5	17	-	3	-	-	1	3	2
民國110年 2021	18	-	15	-	-	-	1	2	-	-
民國111年 2022	20	-	16	-	-	1	1	2	-	-
民國112年 2023	141	-	-	-	-	-	6	135	-	-
民國113年 2024	239	4	2	-	-	-	7	217	1	8

資料來源：本所民政課。

表 9-2 維護市容查報案件辦理情形

單位：件

年底別	合計	已依案 執行完成	正依案執行	計畫執行	無法執行
民國100年 2011	2	2	-	-	-
民國101年 2012	5	5	-	-	-
民國102年 2013	6	6	-	-	-
民國103年 2014	71	71	-	-	-
民國104年 2015	92	92	-	-	-
民國105年 2016	95	95	-	-	-
民國106年 2017	51	51	-	-	-
民國107年 2018	44	44	-	-	-
民國108年 2019	54	54	-	-	-
民國109年 2020	31	31	-	-	-
民國110年 2021	18	18	-	-	-
民國111年 2022	20	20	-	-	-
民國112年 2023	141	141	-	-	-
民國113年 2024	239	239	-	-	-

資料來源：本所民政課。

拾、社會福利

表 10-1 推行社區發

年(底)別	設置社區 生產建設基金 (個)	實際使用經費(元)		社區活動 中心 (幢) (年底)
		政府補助款	社區自籌款	
民國100年 2011	10	1,179,650	273,734	1
民國101年 2012	6	2,500,000	500,000	-
民國102年 2013	7	1,527,832	514,028	3
民國103年 2014	7	2,700,000	100,676	1
民國104年 2015	7	314,770	610,140	1
民國105年 2016	7	952,000	2,686,800	1
民國106年 2017	7	2,070,000	2,555,500	1
民國107年 2018	5	4,215,600	2,493,100	1
民國108年 2019	5	5,520,000	4,121,500	1
民國109年 2020	5	6,655,000	6,148,100	1
民國110年 2021	5	7,152,000	5,894,500	1
民國111年 2022	5	379,600	197,910	1
民國112年 2023	4	594,000	1,056,040	1
民國113年 2024	4	1,933,200	1,046,880	1
新明德東社區發展協會	-	15,000	25,580	-
德昌社區發展協會	1	-	-	-
前鎮社區發展協會	-	-	-	-
新佛公社區發展協會	1	-	-	-
鎮陽社區發展協會	-	53,000	209,400	-
明義社區發展協會	1	180,000	50,000	1
忠孝社區發展協會	1	-	-	-
竹中社區發展協會	-	-	-	-
平等社區發展協會	-	-	-	-
興邦社區發展協會	-	249,000	118,800	-
明孝社區發展協會	-	18,500	33,900	-
佛公內鯪仔寮社區發展協會	-	-	-	-

資料來源：本所社會課。

展工作成果

社區發展工作項目				
辦理社區 幹部訓練 (人次)	辦理社區 觀摩 (人次)	社區長壽 俱樂部 (處) (年底)	社區媽媽 教室 (班) (年底)	社區守望 相助隊 (隊) (年底)
129	43	6	9	15
-	8	5	6	8
-	40	-	6	8
120	88	1	6	8
76	65	1	6	2
72	51	3	8	11
89	87	5	15	10
92	104	5	111	10
102	47	5	127	9
106	142	5	124	8
92	122	5	126	8
130	65	5	130	28
410	405	4	9	28
476	204	4	9	24
15	-	1	1	-
30	-	-	1	-
-	-	-	-	1
-	-	-	-	-
45	38	-	1	-
10	-	-	1	-
-	-	-	-	-
-	-	-	-	1
-	-	-	-	1
25	85	-	1	1
15	-	-	-	-
-	-	-	1	-

表 10-1 推行社區發

年(底)別	社區發展工作項目		
	社區民俗藝文 康樂班隊 (隊) (年底)	社區志願服務 (年底)	
		團隊 (隊)	志工數 (人)
民國100年 2011	9	23	-
民國101年 2012	-	-	-
民國102年 2013	-	-	-
民國103年 2014	-	6	192
民國104年 2015	-	6	175
民國105年 2016	-	6	181
民國106年 2017	1	6	185
民國107年 2018	1	6	203
民國108年 2019	1	8	227
民國109年 2020	1	8	268
民國110年 2021	1	10	306
民國111年 2022	-	10	339
民國112年 2023	-	37	787
民國113年 2024	-	34	811
新明德東社區發展協會	-	1	22
德昌社區發展協會	-	1	33
前鎮社區發展協會	-	1	27
新佛公社區發展協會	-	-	-
鎮陽社區發展協會	-	2	41
明義社區發展協會	-	1	27
忠孝社區發展協會	-	-	-
竹中社區發展協會	-	1	11
平等社區發展協會	-	1	35
興邦社區發展協會	-	3	55
明孝社區發展協會	-	1	27
佛公內鯪仔寮社區發展協會	-	-	-

展工作成果(續1)

社區發展工作項目					
辦理社區照顧 關懷據點 (處) (年底)	社區圖書室 (處) (年底)	社區刊物 (期) (年底)	服務成果		
			福利服務或活動 (受益人次)	其他服務 (受益人次)	
-	47	104	-	-	
-	1	2	-	260	
3	-	8	18,848	1,153	
3	-	7	54,405	-	
3	-	-	20,790	37,554	
4	-	3	18,796	34,352	
5	-	4	16,228	14,716	
7	-	8	15,167	13,018	
7	-	4	14,217	13,505	
9	-	4	14,087	13,741	
10	-	8	12,467	12,570	
10	-	8	3,008	2,684	
9	-	1	1,475	3,066	
9	-	2	2,367	3,025	
-	-	-	30	20	
-	-	-	20	-	
-	-	-	-	-	
-	-	-	-	-	
1	-	1	160	250	
1	-	-	50	40	
-	-	-	120	-	
-	-	-	20	50	
-	-	-	20	10	
1	-	1	320	115	
-	-	-	80	100	
-	-	-	-	-	

表 10-1 推行社區發

年(底)別	設置社區 生產建設基金 (個)	實際使用經費(元)		社區活動 中心 (幢) (年底)
		政府補助款	社區自籌款	
竹內社區發展協會	-	-	-	-
竹北社區發展協會	-	-	-	-
新鎮北社區發展協會	-	10,000	20,970	-
鎮中社區發展協會	-	-	-	-
盛興社區發展協會	-	60,000	123,000	-
信義社區發展協會	-	-	-	-
好鄰居社區發展協會	-	-	-	-
祥和社區發展協會	-	-	-	-
築緣社區發展協會	-	-	-	-
鎮海社區發展協會	-	-	-	-
瑞竹社區發展協會	-	-	-	-
路中廟社區發展協會	-	250,000	60,000	-
好厝邊社區發展協會	-	-	-	-
幸福興東社區發展協會	-	360,000	20,000	-
竹南社區發展協會	-	-	-	-
慈愛社區發展協會	-	-	-	-
復國社區發展協會	-	277,700	45,000	-
亞洲新灣獅甲社區發展協會	-	15,000	65,480	-
新灣區社區發展協會	-	10,000	20,000	-
關懷竹南社區發展協會	-	-	-	-
關懷竹東社區發展協會	-	-	-	-
草衙佛公社區發展協會	-	15,000	52,550	-
新忠純社區發展協會	-	-	20,000	-
新亞灣社區發展協會	-	-	-	-
關懷竹內社區發展協會	-	-	-	-
幸福忠孝社區發展協會	-	20,000	29,600	-
瑞西社區發展協會	-	-	-	-
幸福瑞平社區發展協會	-	100,000	150,100	-
幸福鎮海社區發展協會	-	-	-	-

資料來源：本所社會課。

展工作成果(續2)

社區發展工作項目				
辦理社區 幹部訓練 (人次)	辦理社區 觀摩 (人次)	社區長壽 俱樂部 (處) (年底)	社區媽媽 教室 (班) (年底)	社區守望 相助隊 (隊) (年底)
-	-	-	-	1
20	-	-	-	1
15	42	-	-	-
18	-	-	-	1
15	-	-	-	1
-	-	-	-	1
-	-	-	1	-
17	-	-	-	1
15	-	-	-	-
-	-	-	-	1
-	-	-	-	1
20	-	1	1	1
15	-	-	-	-
20	-	-	-	1
-	-	1	1	-
-	-	-	-	-
20	-	1	-	1
23	39	-	-	-
18	-	-	-	1
-	-	-	-	-
-	-	-	-	1
28	-	-	-	1
12	-	-	-	-
14	-	-	-	1
-	-	-	-	1
20	-	-	-	1
-	-	-	-	1
21	-	-	-	1
-	-	-	-	-

表 10-1 推行社區發

年(底)別	社區發展工作項目		
	社區民俗藝文 康樂班隊 (隊) (年底)	社區志願服務 (年底)	
		團隊 (隊)	志工數 (人)
竹內社區發展協會	-	1	20
竹北社區發展協會	-	-	-
新鎮北社區發展協會	-	-	-
鎮中社區發展協會	-	1	26
盛興社區發展協會	-	2	38
信義社區發展協會	-	-	-
好鄰居社區發展協會	-	-	-
祥和社區發展協會	-	1	14
築緣社區發展協會	-	1	19
鎮海社區發展協會	-	-	-
瑞竹社區發展協會	-	-	-
路中廟社區發展協會	-	2	34
好厝邊社區發展協會	-	-	-
幸福興東社區發展協會	-	2	31
竹南社區發展協會	-	1	28
慈愛社區發展協會	-	-	-
復國社區發展協會	-	2	35
亞洲新灣獅甲社區發展協會	-	1	24
新灣區社區發展協會	-	1	28
關懷竹南社區發展協會	-	1	45
關懷竹東社區發展協會	-	-	-
草衙佛公社區發展協會	-	1	34
新忠純社區發展協會	-	-	-
新亞灣社區發展協會	-	1	20
關懷竹內社區發展協會	-	-	-
幸福忠孝社區發展協會	-	1	34
瑞西社區發展協會	-	1	27
幸福瑞平社區發展協會	-	1	24
幸福鎮海社區發展協會	-	-	-

展工作成果(續3)

社區發展工作項目				
辦理社區照顧 關懷據點 (處) (年底)	社區圖書室 (處) (年底)	社區刊物 (期) (年底)	服務成果	
			福利服務或活動 (受益人次)	其他服務 (受益人次)
-	-	-	-	50
-	-	-	-	-
-	-	-	60	30
-	-	-	15	50
-	-	-	165	200
-	-	-	-	-
-	-	-	-	-
-	-	-	-	20
-	-	-	-	50
-	-	-	-	50
-	-	-	-	-
1	-	-	160	150
-	-	-	30	20
1	-	-	160	250
-	-	-	-	80
-	-	-	250	-
-	-	-	180	150
1	-	-	85	30
-	-	-	50	80
-	-	-	-	90
-	-	-	-	-
1	-	-	80	150
-	-	-	30	100
1	-	-	32	150
-	-	-	-	155
1	-	-	50	185
-	-	-	-	-
-	-	-	200	150
-	-	-	-	50

表 10-1 推行社區發

年(底)別	設置社區 生產建設基金 (個)	實際使用經費(元)		社區活動 中心 (幢) (年底)
		政府補助款	社區自籌款	
瑞豐社區發展協會	-	-	-	-
信義樂健社區發展協會	-	-	-	-
明義樂健社區發展協會	-	-	-	-
德昌樂健社區發展協會	-	-	-	-
幸福瑞豐社區發展協會	-	-	-	-
瑞昌鄰好社區發展協會	-	300,000	2,500	-

展工作成果(續4)

社區發展工作項目				
辦理社區 幹部訓練 (人次)	辦理社區 觀摩 (人次)	社區長壽 俱樂部 (處) (年底)	社區媽媽 教室 (班) (年底)	社區守望 相助隊 (隊) (年底)
-	-	-	-	-
-	-	-	-	-
-	-	-	-	-
-	-	-	-	-
-	-	-	-	-
25	-	-	-	1

表 10-1 推行社區發

年(底)別	社區發展工作項目		
	社區民俗藝文 康樂班隊 (隊) (年底)	社區志願服務 (年底)	
		團隊 (隊)	志工數 (人)
瑞豐社區發展協會	-	-	-
信義樂健社區發展協會	-	-	-
明義樂健社區發展協會	-	-	-
德昌樂健社區發展協會	-	-	-
幸福瑞豐社區發展協會	-	-	-
瑞昌鄰好社區發展協會	-	1	52

展工作成果(續完)

社區發展工作項目				
辦理社區照顧 關懷據點 (處) (年底)	社區圖書室 (處) (年底)	社區刊物 (期) (年底)	服務成果	
			福利服務或活動 (受益人次)	其他服務 (受益人次)
-	-	-	-	-
-	-	-	-	-
-	-	-	-	-
-	-	-	-	-
-	-	-	-	-
-	-	-	-	200

表 10-2 社區發展協會會員人數

年底別 及 社區發展協會別	社區發展 協會數 (個)	社區戶數 (戶)	社區人口數 (人)	理監事人數 (人)	社區發展協會會員數 (人)		
					合計	男	女
民國 100年 2011	56	82,576	209,548	1,005	4,812	2,803	2,009
民國 101年 2012	57	84,658	214,600	1,000	4,845	2,812	2,033
民國 102年 2013	58	53,793	130,036	1,001	5,323	3,051	2,272
民國 103年 2014	60	78,093	193,952	1,043	5,026	2,894	2,132
民國 104年 2015	63	67,844	163,229	1,081	5,242	2,603	2,639
民國 105年 2016	64	55,134	130,262	1,099	5,537	2,762	2,775
民國 106年 2017	52	52,158	122,329	891	4,626	2,185	2,441
民國 107年 2018	42	46,791	109,095	732	3,892	1,760	2,132
民國 108年 2019	45	48,392	111,534	766	4,194	1,996	2,198
民國 109年 2020	41	44,212	100,304	713	4,039	1,942	2,097
民國 110年 2021	43	47,174	105,712	738	4,033	1,942	2,091
民國 111年 2022	43	47,266	105,110	738	3,872	1,897	1,975
民國 112年 2023	47	49,197	108,725	778	4,026	1,960	2,066
民國 113年 2024	47	48,443	105,560	762	3,927	1,979	1,948
新明德東社區發展協會	1	1,940	4,262	20	50	21	29
德昌社區發展協會	1	928	1,971	20	76	32	44
前鎮社區發展協會	1	622	1,314	20	84	33	51
新佛公社區發展協會	1	1,109	2,495	20	38	15	23
鎮陽社區發展協會	1	480	950	20	153	62	91

資料來源：本所社會課。

表 10-2 社區發展協會會員人數(續1)

年底別 及 社區發展協會別	社區發展 協會數 (個)	社區戶數 (戶)	社區人口數 (人)	理監事人數 (人)	社區發展協會會員數 (人)		
					合計	男	女
明義社區發展協會	1	-	-	20	114	63	51
忠孝社區發展協會	1	1,976	3,959	20	84	55	29
竹中社區發展協會	1	1,723	3,843	12	52	24	28
平等社區發展協會	1	1,936	3,182	20	81	36	45
興邦社區發展協會	1	1,504	3,311	20	191	89	102
明孝社區發展協會	1	1,098	2,555	20	134	56	78
佛公內鯪仔寮社區發展協會	1	4,242	10,161	20	52	20	32
竹內社區發展協會	1	1,219	2,881	20	122	69	53
竹北社區發展協會	1	1,289	2,835	12	49	28	21
新鎮北社區發展協會	1	662	1,145	12	108	50	58
鎮中社區發展協會	1	482	849	12	70	31	39
盛興社區發展協會	1	1,579	2,917	20	102	43	59
信義社區發展協會	1	664	1,384	12	39	20	19
好鄰居社區發展協會	1	-	-	20	144	79	65
祥和社區發展協會	1	2,612	5,605	20	140	61	79
築緣社區發展協會	1	-	-	20	79	32	47
鎮海社區發展協會	1	-	-	20	61	40	21
瑞竹社區發展協會	1	1,253	2,597	12	34	20	14
路中廟社區發展協會	1	1,796	4,335	12	151	79	72
好厝邊社區發展協會	1	-	-	12	106	63	43
幸福興東社區發展協會	1	2,826	6,425	20	56	20	36
竹南社區發展協會	1	3,575	8,144	20	116	63	53

表 10-2 社區發展協會會員人數(續完)

年底別 及 社區發展協會別	社區發展 協會數 (個)	社區戶數 (戶)	社區人口數 (人)	理監事人數 (人)	社區發展協會會員數 (人)		
					合計	男	女
慈愛社區發展協會	1	-	-	12	30	19	11
復國社區發展協會	1	1,259	2,717	12	118	63	55
亞洲新灣獅甲社區發展協會	1	2,863	5,773	12	59	40	19
新灣區社區發展協會	1	1,458	2,715	12	54	32	22
關懷竹南社區發展協會	1	-	-	20	217	118	99
關懷竹東社區發展協會	1	1,068	2,275	20	106	61	45
草衙佛公社區發展協會	1	-	-	20	148	71	77
新忠純社區發展協會	1	-	-	12	71	42	29
新亞灣社區發展協會	1	931	1,981	20	59	35	24
關懷竹內社區發展協會	1	-	-	20	144	69	75
幸福忠孝社區發展協會	1	-	-	12	76	35	41
瑞西社區發展協會	1	1,167	2,639	18	39	15	24
幸福瑞平社區發展協會	1	1,485	3,855	12	40	21	19
幸福鎮海社區發展協會	1	-	-	12	59	30	29
瑞豐社區發展協會	1	1,133	3,035	12	27	15	12
信義樂健社區發展協會	1	-	-	12	37	26	11
明義樂健社區發展協會	1	-	-	12	30	20	10
德昌樂健社區發展協會	1	-	-	12	30	16	14
幸福瑞豐社區發展協會	1	-	-	12	30	12	18
瑞昌鄰好社區發展協會	1	1,564	3,450	12	67	35	32

表 10-3 社會

年底別	中低收入 老人生活 津貼	國民年金被保險 人所得未達一定標 準資格認定	身心障礙者 生活補助	低收入戶 喪葬補助	
	申請人次	申請人次	發放人次	發放人次	金額
民國100年 2011	483	328	3,025	5	50,000
民國101年 2012	501	286	3,114	51	510,000
民國102年 2013	529	293	3,157	48	480,000
民國103年 2014	547	240	3,184	45	450,000
民國104年 2015	564	219	3,228	48	480,000
民國105年 2016	586	202	3,901	55	550,000
民國106年 2017	740	182	3,822	46	460,000
民國107年 2018	613	165	3,593	42	420,000
民國108年 2019	892	228	3,520	24	480,000
民國109年 2020	1,104	113	3,672	19	380,000
民國110年 2021	1,153	104	3,694	20	400,000
民國111年 2022	980	121	3,547	31	620,000
民國112年 2023	1,079	109	3,573	15	300,000
民國113年 2024	1,034	98	2,849	14	280,000

資料來源：本所社會課。

備註：育兒津貼自105年起改為按月累計。

福利及救濟狀況

單位：人次；元

育兒津貼		輔導市民 臨時工		其他	
發放人次	金額	發放人次	金額	現金	實物
-	-	-	-	-	-
3,514	9,321,700	4	882,464	-	-
4,062	10,673,800	4	872,000	-	-
3,866	10,030,800	58	3,440,915	-	-
3,855	9,885,000	3	720,000	-	-
14,246	36,064,769	3	770,206	-	-
14,272	36,153,201	5	935,803	-	-
18,188	45,603,977	5	792,680	-	-
23,146	59,646,232	4	945,283	-	-
21,503	56,296,633	3	932,200	-	-
19,656	65,448,303	3	1,027,816	-	-
21,243	95,904,000	4	976,808	-	-
19,495	108,346,500	3	1,079,785	-	-
16,997	94,582,000	3	1,146,731	-	-

表 10-4 遭受災

年底別	災害種類	災害發生日期 (年/月/日)	受 災 人 數 (人)			
			臨時收容 災 民 數	死 亡 (含無名屍)	失 蹤	重 傷
民國 100 年 2011	-	-	-	-	-	-
民國 101 年 2012	火災	101/02/04	-	-	-	-
	火災	101/04/23	-	-	-	-
民國 102 年 2013	火災	102/10/31	-	-	-	-
民國 103 年 2014	火災	103/06/24	-	-	-	-
	氣爆	103/08/01	1,800	5	2	-
	火災	103/11/17	-	-	-	-
民國 104 年 2015	火災	104/01/26	-	-	-	-
	火災	104/04/26	-	-	-	-
	火災	104/05/13	-	-	-	-
	火災	104/07/01	-	-	-	-
	火災	104/07/15	-	-	-	-
	火災	104/09/26	-	-	-	-
	火災	104/12/09	-	-	-	-
	火災	104/12/26	-	-	-	-
民國 105 年 2016	火災	105/03/17	-	-	-	-
	風災	105/09/14	-	1	-	-
	火災	105/09/23	-	-	-	-
民國 106 年 2017	火災	106/01/03	-	-	-	-
	火災	106/01/27	-	-	-	-
	火災	106/04/21	-	-	-	-
民國 107 年 2018	火災	107/03/23	-	-	-	-
	火災	107/10/24	-	-	-	-

資料來源：高雄市政府社會局。

害救助情形

其 他	住屋毀損 安遷救助		財物受損 影響生計者	救 助 金 額 (元)		
	戶	人	戶	總 計	現 金	實 物
-	-	-	-	-	-	-
-	1	1	-	20,000	20,000	-
-	2	4	-	80,000	80,000	-
-	1	5	-	100,000	100,000	-
-	1	1	-	20,000	20,000	-
-	333	1,433	-	26,138,000	26,138,000	-
-	1	1	-	15,000	15,000	-
-	1	1	-	15,000	15,000	-
-	7	17	-	340,000	340,000	-
-	1	1	-	20,000	20,000	-
-	1	5	-	10,000	10,000	-
-	2	3	-	60,000	60,000	-
-	1	3	-	60,000	60,000	-
-	5	14	-	280,000	280,000	-
-	1	2	-	40,000	40,000	-
-	5	8	-	160,000	160,000	-
-	8	15	-	1,065,000	1,065,000	-
-	1	4	-	80,000	80,000	-
-	1	2	-	40,000	40,000	-
-	1	3	-	60,000	60,000	-
-	1	2	-	40,000	40,000	-
-	1	5	-	100,000	100,000	-
-	1	2	1	40,000	40,000	-

表 10-4 遭受災

年底別	災害種類	災害發生日期 (年/月/日)	受 災 人 數 (人)			
			臨時收容 災 民 數	死 亡 (含無名屍)	失 蹤	重 傷
民國 108 年 2019	火災	107/12/20	-	-	-	-
	火災	108/06/10	-	-	-	-
	火災	108/08/18	-	-	-	-
民國 109 年 2020	火災	109/01/08	-	-	-	-
	火災	109/04/18	-	-	-	-
	火災	109/10/16	-	-	-	-
民國110 年 2021	火災	110/05/25	-	-	-	-
	火災	110/09/30	-	-	-	-
	火災	110/11/09	-	2	-	-
	火災	110/10/13	-	-	-	-
民國111年 2022	火災	111/07/04	-	-	-	-
	火災	111/12/07	-	-	-	-
	火災	111/12/07	-	-	-	-
民國112年 2023	火災	112/05/03	-	-	-	-
	火災	112/03/28	-	1	-	-
	風災	112/09/03	-	-	-	-
民國113年 2024	水災	113/07/25	-	-	-	-
	風災	113/10/03	-	-	-	-
	火災	113/02/14	-	-	-	-
	火災	113/06/11	-	-	-	-
	火災	113/09/14	-	-	-	2
	火災	113/12/18	-	-	-	-

害救助情形(續)

其 他	住屋毀損 安遷救助		財物受損 影響生計者	救 助 金 額 (元)		
	戶	人		總 計	現 金	實 物
-	1	3	-	60,000	60,000	-
-	1	2	-	60,000	60,000	-
-	1	2	-	60,000	60,000	-
-	2	4	-	80,000	80,000	-
-	1	1	-	20,000	20,000	-
-	2	6	-	120,000	120,000	-
-	1	2	-	40,000	40,000	-
-	1	4	-	80,000	80,000	-
-	1	1	-	420,000	420,000	-
-	1	3	-	60,000	60,000	-
-	1	3	-	60,000	60,000	-
-	1	3	-	60,000	60,000	-
-	1	2	-	40,000	40,000	-
-	1	2	-	40,000	40,000	-
-	-	-	-	200,000	200,000	-
-	1	1	-	20,000	20,000	-
-	-	-	1,535	8,355,000	8,355,000	-
-	10	20	7	389,804	380,000	9,804
-	1	2	-	40,000	40,000	-
-	1	2	-	20,000	20,000	-
-	-	-	-	200,000	200,000	-
-	1	2	-	40,000	40,000	-

表 10-5 辦理

年底別	總 計	死亡無力殮葬者	遭受意外傷害或罹患重病致生活陷於困境者
民國100 年 2011	388	174	133
民國101 年 2012	392	180	133
民國102 年 2013	442	221	171
民國103 年 2014	333	178	147
民國104 年 2015	397	214	176
民國105 年 2016	365	187	174
民國106 年 2017	304	161	142
民國107 年 2018	350	152	191
民國108 年 2019	369	163	200
民國109 年 2020	258	127	120
民國110 年 2021	320	150	127
民國111年 2022	324	149	148
民國112 年 2023	319	132	187
民國113年 2024	316	117	196

資料來源：本所社會課。

急難救助概況

單位：人次

負家庭助主要生計負責 且無法工作致生活陷於 困境者	財產或存款未能及時運用 致生活陷於困境者	其他遭遇重大變故者	川資突然發生困難者
80	-	1	-
78	-	1	-
33	-	17	-
8	-	-	-
6	-	1	-
4	-	-	-
1	-	-	-
1	2	4	-
3	-	3	-
1	1	9	-
43	-	-	-
25	2	-	-
-	-	-	-
-	3	-	-

表 10-6 低收入戶人口

單位：戶、人

年底及里別	總計		第 1 類		第 2 類		第 3 類		第 4 類	
	戶數	人數	戶數	人數	戶數	人數	戶數	人數	戶數	人數
民國100年 2011	2,049	4,608	38	40	962	1,734	841	2,270	208	564
民國101年 2012	2,253	5,301	31	31	896	1,638	585	1,571	741	2,061
民國102年 2013	2,125	5,082	22	22	812	1,461	455	1,246	836	2,353
民國103年 2014	1,950	4,524	19	21	737	1,195	347	909	847	2,399
民國104年 2015	1,927	4,386	14	16	753	1,168	303	743	857	2,459
民國105年 2016	1,854	4,121	12	14	757	1,136	266	621	819	2,350
民國106年 2017	1,839	4,006	10	12	710	1,036	267	600	852	2,358
民國107年 2018	1,624	3,386	9	11	662	915	221	478	732	1,982
民國108年 2019	1,526	3,045	8	10	662	891	190	377	666	1,767
民國109年 2020	1,388	2,655	7	8	653	863	167	316	561	1,468
民國110年 2021	1,323	2,470	7	8	652	862	151	277	513	1,323
民國111年 2022	1,314	2,421	4	5	682	880	148	273	480	1,263
民國112年 2023	1,295	2,296	4	5	713	893	132	227	446	1,171
民國113年 2024	1,277	2,192	4	5	723	886	141	258	409	1,043
草衙里	39	84	-	-	24	36	1	3	15	47
明孝里	23	63	-	-	9	14	3	8	11	45
明正里	14	30	-	-	7	7	1	1	6	24
明義里	3	3	-	-	2	2	-	-	1	1
仁愛里	15	25	-	-	7	7	-	-	8	18
德昌里	17	29	-	-	9	10	3	6	5	13

資料來源：高雄市政府社會局、本所社會課。

表 10-6 低收入戶人口(續1)

單位：戶、人

年底及里別	總計		第 1 類		第 2 類		第 3 類		第 4 類	
	戶數	人數	戶數	人數	戶數	人數	戶數	人數	戶數	人數
平等里	74	88	-	-	47	48	5	5	22	35
平昌里	16	34	-	-	8	8	-	-	8	26
明禮里	36	54	-	-	28	31	1	4	7	19
信義里	32	47	1	1	23	27	-	-	8	20
信德里	28	38	-	-	13	17	4	4	11	19
明道里	16	27	-	-	12	14	-	-	4	13
興化里	8	9	-	-	5	5	1	1	2	3
興仁里	18	24	-	-	8	8	2	2	8	14
前鎮里	34	48	-	-	20	20	2	3	12	25
鎮東里	19	32	-	-	14	16	1	3	4	13
鎮榮里	23	40	-	-	14	16	5	11	4	13
鎮昌里	28	65	-	-	13	18	4	6	11	42
鎮海里	32	65	1	1	18	22	5	7	8	35
鎮陽里	15	23	-	-	10	12	3	9	2	2
興邦里	15	18	-	-	6	6	2	5	7	7
鎮中里	25	36	2	3	14	14	4	4	5	15
鎮北里	17	27	-	-	12	18	2	4	3	5
忠純里	57	74	-	-	35	35	9	20	10	18
忠誠里	21	28	-	-	16	19	1	1	4	8
西山里	20	41	-	-	18	24	4	7	8	13
民權里	14	30	-	-	11	21	2	4	1	5
建隆里	8	13	-	-	3	3	-	-	5	10
振興里	13	16	-	-	9	11	2	2	2	3

表 10-6 低收入戶人口(續2)

單位：戶、人

年底及里別	總計		第 1 類		第 2 類		第 3 類		第 4 類	
	戶數	人數	戶數	人數	戶數	人數	戶數	人數	戶數	人數
良和里	11	13	-	-	5	6	2	2	4	5
西甲里	10	12	-	-	6	6	1	1	5	10
盛興里	26	50	-	-	13	16	4	12	9	22
盛豐里	26	55	-	-	8	13	1	2	16	38
興中里	32	55	-	-	14	17	2	2	16	36
興東里	26	50	-	-	13	17	5	12	8	21
忠孝里	23	54	-	-	13	24	3	11	7	19
復國里	20	31	-	-	14	16	-	-	6	15
竹內里	16	29	-	-	9	12	-	-	7	17
竹東里	17	31	-	-	8	10	3	7	6	14
竹南里	27	44	-	-	14	21	6	9	8	17
竹北里	23	43	-	-	14	17	1	2	8	24
竹西里	9	13	-	-	3	5	-	-	6	8
竹中里	43	60	-	-	32	37	4	5	7	18
瑞竹里	10	13	-	-	7	8	2	4	1	1
瑞南里	34	67	-	-	22	34	3	6	9	28
瑞豐里	16	30	-	-	8	11	1	1	7	18
瑞祥里	18	33	-	-	8	10	4	10	6	13
瑞東里	10	14	-	-	8	9	1	1	1	4
瑞和里	10	23	-	-	3	3	1	1	6	19
瑞平里	16	31	-	-	9	11	3	4	4	16
瑞隆里	22	47	-	-	10	12	4	13	8	21
瑞北里	25	46	-	-	12	16	4	5	9	25

表 10-6 低收入戶人口(續完)

單位：戶、人

年底及里別	總計		第 1 類		第 2 類		第 3 類		第 4 類	
	戶數	人數	戶數	人數	戶數	人數	戶數	人數	戶數	人數
瑞西里	25	45	-	-	5	7	3	3	7	16
瑞崗里	15	28	-	-	7	8	3	5	5	15
瑞興里	15	28	-	-	7	8	3	5	5	15
瑞誠里	19	23	-	-	10	10	3	3	6	10
瑞文里	18	26	-	-	10	10	2	2	6	14
瑞華里	12	38	-	-	5	9	-	-	7	29
瑞昌里	23	49	-	-	11	14	5	10	7	24

表 10-7 身心障礙

年底別	身心障礙人數									
	總計			領有舊制身心障礙手冊者						
				合計			視覺障礙者		聽覺機能障礙者	
	合計	男	女	計	男	女	男	女	男	女
民國100年 2011	10,294	5,802	4,492	10,294	5,802	4,492	310	272	508	366
民國101年 2012	10,294	5,802	4,492	10,294	5,802	4,492	310	272	508	366
民國102年 2013	10,375	5,810	4,565	8,165	4,602	3,563	280	234	380	284
民國103年 2014	10,485	5,869	4,616	7,385	4,160	3,225	257	218	305	229
民國104年 2015	10,752	6,020	4,732	6,143	3,440	2,703	227	193	238	188
民國105年 2016	11,071	6,209	4,862	4,154	2,266	1,888	167	152	186	150
民國106年 2017	10,391	5,773	4,618	2,056	1,059	997	102	109	133	101
民國107年 2018	10,487	5,801	4,686	303	157	146	10	6	18	27
民國108年 2019	10,533	5,799	4,734	25	16	9	-	-	-	1
民國109年 2020	10,583	5,785	4,798	-	-	-	-	-	-	-
民國110年 2021	10,613	5,790	4,823	-	-	-	-	-	-	-
民國111年 2022	10,598	5,761	4,837	-	-	-	-	-	-	-
民國112年 2023	10,695	5,797	4,898	-	-	-	-	-	-	-
民國113年 2024	10,815	5,869	4,946	-	-	-	-	-	-	-

資料來源:高雄市政府社會局。

人口一覽表

單位：人

身心障礙人數

領有舊制身心障礙手冊者

平衡機能 障礙者		聲音機能或 語言機能障礙者		肢體 障礙者		智能 障礙者		重要器官 失去功能者		顏面 損傷者	
男	女	男	女	男	女	男	女	男	女	男	女
16	23	94	39	2,167	1,481	464	360	672	645	34	9
16	23	94	39	2,167	1,481	464	360	672	645	34	9
9	14	81	36	1,866	1,273	400	317	514	532	28	10
7	15	73	33	1,752	1,188	369	290	455	480	26	11
5	14	58	29	1,589	1,056	226	176	382	422	21	10
3	10	38	14	1,098	796	86	64	300	331	14	5
4	5	14	7	492	409	32	16	141	165	4	2
1	-	5	1	67	54	11	5	14	18	-	-
-	-	-	-	7	3	2	1	3	1	-	-
-	-	-	-	-	-	-	-	-	-	-	-
-	-	-	-	-	-	-	-	-	-	-	-
-	-	-	-	-	-	-	-	-	-	-	-
-	-	-	-	-	-	-	-	-	-	-	-
-	-	-	-	-	-	-	-	-	-	-	-

表 10-7 身心障礙

年底別	身心障礙人數									
	領有舊制身心障礙手冊者									
	植物人		失智症者		自閉症者		慢性精神病患者		多重障礙者	
	男	女	男	女	男	女	男	女	男	女
民國100年 2011	19	16	130	159	111	18	605	655	581	-
民國101年 2012	18	15	143	178	119	20	616	663	-	-
民國102年 2013	14	13	60	110	85	12	410	411	436	287
民國103年 2014	14	11	42	84	64	13	386	383	378	247
民國104年 2015	10	9	36	65	14	3	354	347	273	182
民國105年 2016	6	3	20	48	7	2	175	204	164	106
民國106年 2017	2	1	11	35	3	2	51	91	68	54
民國107年 2018	1	-	3	8	1	1	12	19	13	7
民國108年 2019	-	-	-	-	-	-	2	3	1	-
民國109年 2020	-	-	-	-	-	-	-	-	-	-
民國110年 2021	-	-	-	-	-	-	-	-	-	-
民國111年 2022	-	-	-	-	-	-	-	-	-	-
民國112年 2023	-	-	-	-	-	-	-	-	-	-
民國113年 2024	-	-	-	-	-	-	-	-	-	-

人口一覽表(續1)

單位：人

身心障礙人數										
領有舊制身心障礙手冊者						領有新制身心障礙證明者				
頑性(難治型) 癲癇症者		因罕見疾病而致 身心功能障礙者		其他		合計			神經系統構造 及精神、心智功能	
男	女	男	女	男	女	計	男	女	男	女
25	15	1	4	31	22	-	-	-	-	-
25	12	2	5	49	37	-	-	-	-	-
7	6	1	3	31	21	2,210	1,208	1,002	435	463
2	1	1	2	29	20	3,100	1,709	1,391	584	595
2	1	-	-	5	8	4,609	2,580	2,029	893	838
-	1	-	-	2	2	6,917	3,943	2,974	1,306	1,152
-	-	-	-	2	-	8,335	4,714	3,621	1,426	1,291
-	-	-	-	1	-	10,184	5,644	4,540	1,536	1,477
-	-	-	-	1	-	10,508	5,783	4,725	1,573	1,545
-	-	-	-	-	-	10,583	5,785	4,798	1,589	1,601
-	-	-	-	-	-	10,613	5,790	4,823	1,603	1,643
-	-	-	-	-	-	10,598	5,761	4,837	1,606	1,673
-	-	-	-	-	-	10,695	5,797	4,898	1,648	1,757
-	-	-	-	-	-	10,815	5,869	4,946	1,678	1,803

表 10-7 身心障礙

年底別	身心障礙人數							
	領有新制身心障礙證明者							
	眼、耳及相關構造 與感官功能及疼痛		涉及聲音與言語 構造及其功能		循環、造血、免疫與 呼吸系統構造及其功能		消化、新陳代謝與內分 泌系統相關構造及其功能	
	男	女	男	女	男	女	男	女
民國100年 2011	-	-	-	-	-	-	-	-
民國101年 2012	-	-	-	-	-	-	-	-
民國102年 2013	181	125	12	4	82	38	27	5
民國103年 2014	267	193	23	5	126	70	35	11
民國104年 2015	383	275	39	7	172	105	58	15
民國105年 2016	500	371	62	22	222	137	79	20
民國106年 2017	589	447	66	29	225	160	77	27
民國107年 2018	813	623	75	31	263	224	93	36
民國108年 2019	837	653	79	35	269	248	87	37
民國109年 2020	850	645	85	35	267	251	83	35
民國110年 2021	861	652	87	35	273	266	91	38
民國111年 2022	842	673	94	38	279	279	90	37
民國112年 2023	847	662	89	37	312	297	81	35
民國113年 2024	864	655	83	35	328	309	82	34

人口一覽表(續完)

單位：人

身心障礙人數										身心障礙人數 占總人口比率(%)
領有新制身心障礙證明者										
泌尿與生殖系統 相關構造及其功 能		神經、肌肉、骨 骼之移動相關構 造及其功能		皮膚與相關 構造及其功能		跨兩類別以上者		舊制轉換新制 暫無法歸類者		
男	女	男	女	男	女	男	女	男	女	
-	-	-	-	-	-	-	-	-	-	-
-	-	-	-	-	-	-	-	-	-	-
65	61	268	198	5	1	133	106	-	1	5.33
98	83	366	279	8	1	202	153	-	1	5.41
155	129	541	408	12	1	305	236	22	15	5.58
245	203	1,026	693	19	6	458	348	26	22	5.79
306	296	1,486	975	27	9	486	363	26	24	5.47
362	396	1,891	1,290	29	11	557	429	25	23	5.57
381	399	1,931	1,325	27	11	577	449	22	23	5.62
399	413	1,896	1,339	30	12	564	449	22	18	5.70
406	384	1,827	1,327	28	11	550	417	64	50	5.81
399	372	1,805	1,282	30	11	551	427	65	45	5.88
379	374	1,786	1,276	29	10	559	407	67	43	5.95
387	359	1,784	1,272	28	11	571	426	64	42	6.07

表 10-8 區公所全民健保

年底別	第一類保險對象		
	當年新投保數	當年退保數	當年底在保人數
民國100年 2011	53	44	648
民國101年 2012	62	96	614
民國102年 2013	59	23	650
民國103年 2014	57	53	654
民國104年 2015	87	64	677
民國105年 2016	60	38	699
民國106年 2017	26	98	627
民國107年 2018	64	68	623
民國108年 2019	68	51	603
民國109年 2020	57	43	595
民國110年 2021	52	69	594
民國111年 2022	27	70	551

資料來源：本所民政課。

第一、五、六類保險對象統計

單位：人

第五類保險對象			第六類保險對象		
當年新投保數	當年退保數	當年底在保人數	當年新投保數	當年退保數	當年底在保人數
1,194	741	3,515	6,860	3,375	13,969
1,786	1,061	4,240	7,178	3,332	17,815
1,199	1,304	4,135	6,430	2,897	21,348
1,113	1,635	3,613	4,260	2,076	23,532
917	1,439	3,091	4,154	2,024	25,662
823	1,034	2,880	3,992	3,037	26,617
1,063	1,015	2,928	5,819	3,168	29,268
1,063	1,015	2,928	5,756	2,455	32,569
1,063	1,015	2,655	5,318	2,639	32,174
1,104	1,124	2,628	5,482	2,548	32,324
1,096	1,062	2,842	5,548	2,654	30,995
982	1,142	2,682	2,847	1,392	32,450

表 10-8 區公所全民健保

年底別	第一類保險對象		
	當年新投保數	當年退保數	當年底在保人數
民國112年 2023	49	67	692
民國113年 2024	55	47	853

第一、五、六類保險對象統計(續)

單位：人

第五類保險對象			第六類保險對象		
當年新投保數	當年退保數	當年底在保人數	當年新投保數	當年退保數	當年底在保人數
1,123	1,062	2,743	4,216	1,865	34,801
381	405	2,719	2,741	1,472	36,070

拾壹、其 他

表 11-1 辦理調解

年別	年底調 解委員 數 (人)	結案件數總計			民事			
					合計		債權、債務	
		計	成立	不成立	成立	不成立	成立	不成立
民國100年 2011	13	534	374	160	269	95	37	17
民國101年 2012	13	621	435	186	317	103	16	17
民國102年 2013	13	628	440	188	132	86	93	51
民國103年 2014	13	815	591	224	199	67	157	46
民國104年 2015	13	843	608	235	69	34	42	14
民國105年 2016	13	895	627	268	107	44	73	17
民國106年 2017	13	908	663	245	72	46	26	15
民國107年 2018	13	911	635	276	47	47	27	18
民國108年 2019	13	1,039	790	249	125	77	96	42
民國109年 2020	13	1,023	788	235	135	46	115	26
民國110年 2021	13	1,020	736	284	142	83	102	47
民國111年 2022	13	1,157	875	282	197	92	188	65
民國112年 2023	13	1,296	1,038	258	196	99	183	82
民國113年 2024	13	1,201	975	226	157	83	144	74

資料來源：本所民政課。

業務概況

單位：件

結案件數

物權		親屬		繼承		商事		營建工程	
成立	不成立	成立	不成立	成立	不成立	成立	不成立	成立	不成立
-	20	5	9	1	7	6	4	5	10
-	13	9	16	3	3	14	17	11	7
7	8	6	14	2	1	5	6	2	1
9	10	4	5	1	1	7	1	2	1
12	12	2	-	1	1	6	5	3	-
14	16	3	1	1	-	10	5	1	1
10	21	7	2	-	1	3	3	4	3
15	19	1	3	1	-	-	3	2	1
16	26	3	1	1	1	3	4	2	-
12	14	1	3	1	-	4	2	2	1
7	13	5	1	-	-	-	2	2	2
5	17	-	-	-	1	-	1	3	4
5	11	-	2	1	-	-	-	2	1
8	5	1	2	-	1	1	-	2	-

表 11-1 辦理調解

年別	民事結案件數		刑事					
	其他		合計		妨害風化		妨害婚姻及家庭	
	成立	不成立	成立	不成立	成立	不成立	成立	不成立
民國100年 2011	215	28	105	65	4	3	2	2
民國101年 2012	264	30	118	83	3	3	3	20
民國102年 2013	17	5	308	102	-	-	-	-
民國103年 2014	19	3	392	157	-	1	-	-
民國104年 2015	3	2	539	201	-	-	1	1
民國105年 2016	5	4	520	224	1	-	-	-
民國106年 2017	22	1	591	199	1	1	-	-
民國107年 2018	1	3	588	229	-	-	-	-
民國108年 2019	4	3	665	172	-	1	-	-
民國109年 2020	6	35	644	152	1	-	-	-
民國110年 2021	26	18	594	201	-	-	-	-
民國111年 2022	1	4	678	190	3	1	-	-
民國112年 2023	5	3	842	159	-	-	-	-
民國113年 2024	1	1	818	143	1	1	-	-

業務概況(續)

結案件數										正在調解 中未結案 件數 (年底)
傷害		妨害自由名譽信用 及秘密		竊盜及侵佔詐欺		毀棄損壞		其他		
成立	不成立	成立	不成立	成立	不成立	成立	不成立	成立	不成立	
10	12	1	1	6	3	3	6	79	38	-
21	17	4	2	2	10	3	2	82	29	-
275	86	4	-	9	9	5	-	15	7	66
356	139	6	3	15	8	7	1	8	5	47
495	172	6	2	14	12	2	3	21	11	59
465	199	10	3	16	12	14	3	14	7	84
575	179	1	4	9	8	1	-	4	7	45
566	206	6	4	10	11	1	4	5	4	58
642	152	3	3	10	1	5	4	5	6	96
613	140	8	8	1	1	1	1	20	2	156
574	190	3	4	13	4	1	-	3	3	121
636	170	5	4	23	9	3	-	8	6	219
813	148	5	3	16	6	2	-	6	2	236
772	129	6	3	26	7	6	1	7	2	225

表 11-2 調解委員

年底別	委員 總人數	性別		年齡				教育程度			
		男	女	未滿 40歲	40-50 歲未滿	50-60 歲未滿	60歲 以上	大專 以上	高中 (職)	國中	國小
民國100年 2011	13	8	5	-	4	3	6	8	2	2	1
民國101年 2012	13	9	4	-	2	2	9	9	2	1	1
民國102年 2013	13	9	4	-	2	3	8	10	2	1	-
民國103年 2014	13	8	5	-	3	2	8	11	1	1	-
民國104年 2015	13	8	5	-	3	2	8	11	1	1	-
民國105年 2016	13	8	5	-	3	2	8	11	1	1	-
民國106年 2017	13	8	5	-	2	1	10	11	1	1	-
民國107年 2018	13	8	5	-	2	1	10	11	1	1	-
民國108年 2019	13	9	4	-	1	2	10	11	1	1	-
民國109年 2020	13	9	4	-	1	2	10	11	1	1	-
民國110年 2021	13	9	4	-	-	3	10	11	1	1	-
民國111年 2022	13	9	4	-	-	3	10	11	1	1	-
民國112年 2023	13	9	4	-	2	4	7	10	3	-	-
民國113年 2024	13	9	4	-	2	4	7	10	3	-	-

資料來源：本所民政課。

會組織概況

單位：人

行業				服務公職		委員年資			
農、林、 漁、牧業	製造業、 水電、 燃氣業及 營造業	商業	服務業及 其他	曾任公職	未曾任 公職	未滿4年	4-未滿8 年	8-未滿16 年	16年以上
-	-	5	8	4	9	2	4	5	2
-	-	3	10	2	11	3	3	5	2
-	-	6	7	4	9	3	3	4	3
-	-	5	8	4	9	2	1	6	4
-	-	5	8	4	9	1	2	6	4
-	-	6	7	4	9	-	3	5	5
-	-	6	7	4	9	-	2	6	5
-	-	6	7	4	9	-	2	4	7
-	-	8	5	4	9	3	1	3	6
-	-	8	5	4	9	3	-	4	6
-	-	8	5	4	9	3	-	2	8
-	-	8	5	4	9	3	-	2	8
-	-	10	3	1	12	4	3	1	5
-	-	10	3	1	12	4	3	1	5

表 11-3 神壇、寺廟、

年底及里別	道教	佛教	理教	軒轅教	天帝教	一貫道	天德聖教	儒教
民國100年 2011	34	8	-	-	-	1	-	2
民國101年 2012	34	8	-	-	-	1	-	2
民國102年 2013	34	8	-	-	-	1	-	2
民國103年 2014	34	8	-	-	-	1	-	2
民國104年 2015	34	8	-	-	-	1	-	2
民國105年 2016	34	8	-	-	-	1	-	2
民國106年 2017	34	8	-	-	-	1	-	2
民國107年 2018	34	8	-	-	-	1	-	2
民國108年 2019	34	8	-	-	-	1	-	2
民國109年 2020	34	8	-	-	-	1	-	2
民國110年 2021	35	8	-	-	-	1	-	2
民國111年 2022	35	8	-	-	-	1	-	2
民國112年 2023	36	8	-	-	-	1	-	2
民國113年 2024	36	8	-	-	-	1	-	2
草衙里	2	3	-	-	-	-	-	1
明孝里	1	-	-	-	-	-	-	-
明正里	4	1	-	-	-	-	-	-
明義里	1	-	-	-	-	-	-	-
仁愛里	1	1	-	-	-	-	-	-
德昌里	-	-	-	-	-	-	-	-
平等里	1	-	-	-	-	-	-	-
平昌里	1	-	-	-	-	-	-	-
明禮里	2	-	-	-	-	-	-	-
信義里	1	-	-	-	-	-	-	-
信德里	1	-	-	-	-	-	-	-
明道里	-	-	-	-	-	-	-	-
興化里	1	-	-	-	-	-	-	-
興仁里	4	-	-	-	-	-	-	-
前鎮里	1	-	-	-	-	-	-	1

料來源：本所民政課。

財團法人寺廟一覽表

單位：所

[illegible]

表 11-3 神壇、寺廟、

年底及里別	道教	佛教	理教	軒轅教	天帝教	一貫道	天德聖教	儒教
鎮東里	-	-	-	-	-	-	-	-
鎮榮里	1	-	-	-	-	-	-	-
鎮昌里	1	-	-	-	-	-	-	-
鎮海里	-	-	-	-	-	-	-	-
鎮陽里	-	1	-	-	-	-	-	-
興邦里	-	-	-	-	-	-	-	-
鎮中里	-	-	-	-	-	-	-	-
鎮北里	1	-	-	-	-	-	-	-
忠純里	-	-	-	-	-	-	-	-
忠誠里	-	-	-	-	-	-	-	-
西山里	-	-	-	-	-	-	-	-
民權里	-	-	-	-	-	-	-	-
建隆里	-	-	-	-	-	-	-	-
振興里	1	-	-	-	-	-	-	-
良和里	1	-	-	-	-	-	-	-
西甲里	-	-	-	-	-	-	-	-
盛興里	1	-	-	-	-	-	-	-
盛豐里	1	-	-	-	-	-	-	-
興中里	-	-	-	-	-	-	-	-
興東里	1	1	-	-	-	1	-	-
忠孝里	-	-	-	-	-	-	-	-
復國里	-	-	-	-	-	-	-	-
竹內里	-	-	-	-	-	-	-	-
竹東里	-	-	-	-	-	-	-	-
竹南里	1	-	-	-	-	-	-	-
竹北里	-	-	-	-	-	-	-	-
竹西里	-	-	-	-	-	-	-	-
竹中里	-	-	-	-	-	-	-	-
瑞竹里	-	-	-	-	-	-	-	-
瑞南里	1	-	-	-	-	-	-	-
瑞豐里	2	-	-	-	-	-	-	-
瑞祥里	-	-	-	-	-	-	-	-

財團法人寺廟一覽表(續1)

單位：所

[illegible]

表 11-3 神壇、寺廟、

年底及里別	道教	佛教	理教	軒轅教	天帝教	一貫道	天德聖教	儒教
瑞東里	-	-	-	-	-	-	-	-
瑞和里	-	-	-	-	-	-	-	-
瑞平里	-	1	-	-	-	-	-	-
瑞隆里	1	-	-	-	-	-	-	-
瑞北里	-	-	-	-	-	-	-	-
瑞西里	-	-	-	-	-	-	-	-
瑞崗里	1	-	-	-	-	-	-	-
瑞興里	-	-	-	-	-	-	-	-
瑞誠里	-	-	-	-	-	-	-	-
瑞文里	-	-	-	-	-	-	-	-
瑞華里	-	-	-	-	-	-	-	-
瑞昌里	-	-	-	-	-	-	-	-

財團法人寺廟一覽表(續完)

單位：所

亥子道	彌勒大道	中華聖教	宇宙彌勒 皇教	先天救教	黃中	玄門真宗	天道	其他
-	-	-	-	-	-	-	-	-
-	-	-	-	-	-	-	-	-
-	-	-	-	-	-	-	-	-
-	-	-	-	-	-	-	-	-
-	-	-	-	-	-	-	-	-
-	-	-	-	-	-	-	-	-
-	-	-	-	-	-	-	-	-
-	-	-	-	-	-	-	-	-
-	-	-	-	-	-	-	-	-
-	-	-	-	-	-	-	-	-
-	-	-	-	-	-	-	-	-

表 11-4 聚會所、財

年底及里別	聚會所、財團法人教會名稱	教別	負責人姓名
民國113年 2024			
明正里	真耶穌教會前鎮教會	基督教	蔡忠雄
明禮里	草衙救恩教會	基督教	吳定達
平等里	迦南長老教會	基督教	曾燦焜
仁愛里	草衙基督教長老教會	基督教	李振乾
前鎮里	台灣信義會仁愛教會	基督教	何一雄牧師
前鎮里	前鎮長老教會	基督教	買啟信
鎮陽里	天主教前鎮聖家堂	天主教	終卓龍
鎮昌里	新民長老教會	基督教	吳怡君
竹中里	林德長老教會	基督教	卯志強
竹中里	真耶穌教會	基督教	李榮義
竹南里	聖心長老教會	基督教	鄂見光
盛豐里	愛群浸信會	基督教	黃淑華
盛興里	新生長老教會	基督教	謝懷安
良和里	聖董文學堂	天主教	王承全
良和里	中山長老教會	基督教	林飛銘
振興里	台灣信義會前鎮教會	基督教	陳怡良牧師
竹西里	台灣基督長老教會一心教會	基督教	趙秀惠牧師
興中里	協同會一心教會	基督教	汪立禮牧師
瑞竹里	鎮海長老教會	基督教	潘秀利
瑞平里	基督教信義會崗山教會	基督教	吳文仁牧師
西山里	高雄市召會復興會所	基督教	張武旺
瑞和里	台灣基督長老教會凱旋教會	基督教	楊恩賜
瑞崗里	善導天主堂	天主教	杜武吉
瑞崗里	財團法人基督教福德浸信會	基督教	蔡美惠
瑞華里	瑞華長老教會	基督教	林牧師
民權里	高雄福音教會	基督教	高志強
鎮東里	基督教循理會佳音教會	基督教	巴學誠
瑞誠里	高雄市召會瑞興會所	基督教	李靖業

資料來源：本所民政課。

團法人教會概況

地址	電話	建立日期
高雄市前鎮區明正里南衙路88號	8319048	75.07.16
高雄市前鎮區明禮里衙慶二街17號	8310300	45.10.01
高雄市前鎮區平等里同安路42號	8214318	88.01.01
高雄市前鎮區仁愛里同安路117號	8216307	55.10.30
高雄市前鎮區前鎮里鎮賢街65號	8410057	55.01.01
高雄市前鎮區前鎮里鎮賢街49號	8212443	44.05.05
高雄市前鎮區鎮陽里鎮州街122號	8217598	88.01.01
高雄市前鎮區鎮昌里鎮興路61號	8113862	88.01.01
高雄市前鎮區竹中里英德街719號	0921523928	66.11.08
高雄市前鎮區竹中里英德街737巷2號	0929328189	75.10.09
高雄市前鎮區竹南里育群街318巷30號	0926022815	69.12.14
高雄市前鎮區盛豐里南天街87號	3336115	61.10.25
高雄市前鎮區盛興里林森三路192巷8號	3346251	61.08.25
高雄市前鎮區良和里一德路38號	3342593	50.05.05
高雄市前鎮區良和里正安街13巷8號	3347232	75.08.01
高雄市前鎮區建隆里中華五路1320號	3314409	40.06.12
高雄市前鎮區竹西里一心一路268號	7228454	89.01.01
高雄市前鎮區興中里一心二路2巷1弄1號	3342894	96.12.22
高雄市前鎮區瑞竹里瑞吉街77號	8215716	73.06.01
高雄市前鎮區瑞平里崗山南街396號	7714753	75.12.25
高雄市前鎮區西山里復興三路165號四樓	3312604	38.03.26
高雄市前鎮區瑞和里公正路106巷1號	0917568849	72.06.13
高雄市前鎮區瑞崗里瑞隆路356號	7611190	72.06.12
高雄市前鎮區瑞崗里瑞信街25號	7230323	88.01.01
高雄市前鎮區瑞華里瑞華街53號	7138335	85.07.18
高雄市前鎮區民權里少康街32號	3341823	90.10.12
高雄市前鎮區鎮東里鎮東街19號	8152852	79.10.01
高雄市前鎮區瑞誠里瑞興街156號	0988376988	79.03.01

表 11-5 宗教團體興辦公益

年底及宗教別	醫療機構		文教機構				
	醫院數	診所數	大學數	專科學校數	中學數	職校數	小學數
民國100年 2011	-	1	-	-	-	-	-
民國101年 2012	-	-	-	-	-	-	-
民國102年 2013	-	-	-	-	-	-	-
民國103年 2014	-	-	-	-	-	-	-
民國104年 2015	-	-	-	-	-	-	-
民國105年 2016	-	-	-	-	-	-	-
民國106年 2017	-	-	-	-	-	-	-
民國107年 2018	-	-	-	-	-	-	-
民國108年 2019	-	-	-	-	-	-	-
民國109年 2020	-	-	-	-	-	-	-
民國110年 2021	-	-	-	-	-	-	-
民國111年 2022	-	-	-	-	-	-	-
民國112年 2023	-	-	-	-	-	-	-
民國113年 2024	-	-	-	-	-	-	-
佛教	-	-	-	-	-	-	-
道教	-	-	-	-	-	-	-
三一(夏)教	-	-	-	-	-	-	-
理教	-	-	-	-	-	-	-
一貫道	-	-	-	-	-	-	-
先天救教	-	-	-	-	-	-	-
天德聖教	-	-	-	-	-	-	-
軒轅教	-	-	-	-	-	-	-
天帝教	-	-	-	-	-	-	-
彌勒大道	-	-	-	-	-	-	-
天道	-	-	-	-	-	-	-
猶太教	-	-	-	-	-	-	-

資料來源：本所民政課。

慈善及社會教化事業概況

單位：個

[illegible]

表 11-5 宗教團體興辦公益

年底及宗教別	醫療機構		文教機構				
	醫院數	診所數	大學數	專科學校數	中學數	職校數	小學數
天主教	-	-	-	-	-	-	-
基督教	-	-	-	-	-	-	-
伊斯蘭教	-	-	-	-	-	-	-
東正教	-	-	-	-	-	-	-
摩門教	-	-	-	-	-	-	-
天理教	-	-	-	-	-	-	-
巴哈伊教	-	-	-	-	-	-	-
統一教	-	-	-	-	-	-	-
山達基	-	-	-	-	-	-	-
真光教團	-	-	-	-	-	-	-
其他	-	-	-	-	-	-	-

慈善及社會教化事業概況(續)

單位：個

文教機構			公益慈善事業						
幼兒園數	圖書 閱覽室數	其他	養老院數	身心殘障 教養院數	青少年輔 導院數	福利基金 會數	學生宿舍 處數	技藝研習 處數	社會服務 中心數
-	-	-	-	-	-	-	-	-	1
-	-	-	-	-	-	-	-	-	-
-	-	-	-	-	-	-	-	-	-
-	-	-	-	-	-	-	-	-	-
-	-	-	-	-	-	-	-	-	-
-	-	-	-	-	-	-	-	-	-
-	-	-	-	-	-	-	-	-	-
-	-	-	-	-	-	-	-	-	-
-	-	-	-	-	-	-	-	-	-
-	-	-	-	-	-	-	-	-	-
-	-	-	-	-	-	-	-	-	-

表 11-6 服兵役役男列級家屬

年底別	總計		生育補助金		喪葬補助金	
	件數(件)	金額(元)	件數(件)	金額(元)	件數(件)	金額(元)
民國100年 2011	41	62,692	-	-	1	25,000
民國101年 2012	36	53,975	1	10,000	-	-
民國102年 2013	16	45,662	-	-	1	25,000
民國103年 2014	16	28,899	-	-	-	-
民國104年 2015	13	53,140	-	-	1	25,000
民國105年 2016	-	-	-	-	-	-
民國106年 2017	17	36,178	1	10,000	-	-
民國107年 2018	-	-	-	-	-	-
民國108年 2019	1	10,000	1	10,000	-	-
民國109年 2020	8	1,010	-	-	-	-
民國110年 2021	5	11,020	1	10,000	-	-
民國111年 2022	3	21,570	2	20,000	-	-
民國112年 2023	2	5,043	-	-	-	-
民國113年 2024	1	10,000	1	10,000	-	-

資料來源：本所役政災防課。

各項慰、補助費發放統計

急難慰助金		健保補助費		醫療補助費	
件數(件)	金額(元)	件數(件)	金額(元)	件數(件)	金額(元)
-	-	25	19,132	15	18,560
-	-	11	6,761	24	37,214
-	-	4	2,392	11	18,270
-	-	5	7,490	11	21,409
-	-	8	16,380	4	11,760
-	-	-	-	-	-
-	-	10	14,758	6	11,420
-	-	-	-	-	-
-	-	-	-	-	-
-	-	-	-	8	1,010
-	-	-	-	4	1,020
-	-	-	-	1	1,570
-	-	-	-	2	5,043
-	-	-	-	-	-

表 11-7 服兵役役男列級家屬

年別	總計			戶數 (戶)
	戶數 (戶)	人口數 (人)	金額 (元)	
民國100年 2011	82	200	1,877,150	24
民國101年 2012	79	199	1,523,500	19
民國102年 2013	70	180	1,527,110	22
民國103年 2014	43	108	949,660	13
民國104年 2015	52	127	1,335,370	20
民國105年 2016	25	64	476,940	12
民國106年 2017	14	25	332,740	6
民國107年 2018	9	28	253,760	4
民國108年 2019	6	14	184,760	6
民國109年 2020	8	20	199,340	6
民國110年 2021	16	36	467,630	11
民國111年 2022	7	13	195,000	7
民國112年 2023	8	10	189,120	6
民國113年 2024	8	16	268,088	7

資料來源：高雄市兵役處。

安家生活扶助費發放情形

一次安家費		生活扶助金		
人口數 (人)	金額 (元)	戶數 (戶)	人口數 (人)	金額 (元)
58	528,900	58	142	1,348,250
53	382,150	60	146	1,141,350
55	499,660	48	125	1,027,450
35	281,410	30	73	668,250
50	519,120	32	77	816,250
29	246,190	13	35	230,750
9	150,840	8	16	181,900
11	83,460	5	17	170,300
14	184,760	-	-	-
16	156,040	2	4	43,300
27	366,440	5	9	101,190
13	195,000	-	-	-
8	139,720	2	2	49,400
15	255,254	1	1	12,834

表 11-8 台電年度

年度別		合計	基層(公共)建設 及維護	辦理各項運動、文化活 動及公益活動
民國100年 2011	核撥數	26,034,000	5,624,000	4,560,000
	執行數	23,432,590	4,997,250	3,519,579
民國101年 2012	核撥數	28,872,000	6,212,000	6,240,000
	執行數	28,181,302	6,188,661	6,038,046
民國102年 2013	核撥數	29,453,000	6,473,000	6,440,000
	執行數	28,753,342	6,448,680	6,037,468
民國103年 2014	核撥數	28,809,000	7,729,000	3,660,000
	執行數	28,348,386	7,509,806	3,583,370
民國104年 2015	核撥數	24,258,000	5,380,000	3,498,000
	執行數	24,034,261	5,372,931	3,496,877
民國105年 2016	核撥數	30,563,000	8,843,000	4,300,000
	執行數	30,158,369	8,816,103	4,288,234
民國106年 2017	核撥數	33,754,000	9,600,000	4,980,000
	執行數	33,052,165	9,521,376	4,808,926
民國107年 2018	核撥數	35,034,000	10,362,000	6,142,000
	執行數	33,887,945	9,899,675	5,988,811
民國108年 2019	核撥數	34,604,000	8,178,000	6,142,000
	執行數	33,697,629	8,024,001	5,951,146
民國109年 2020	核撥數	33,292,000	7,577,000	5,481,000
	執行數	32,443,959	7,373,673	5,275,562
民國110年 2021	核撥數	35,599,000	9,173,000	5,700,000
	執行數	33,333,837	7,900,389	5,205,463

資料來源：本所會計室。

促協金執行情形表

單位：元

辦理各項 區里活動費	各里聯誼活動	政府機關間之補助	對國內團體之捐助	社區活動中心 清潔費
14,250,000	1,500,000	-	-	100,000
13,315,761	1,500,000	-	-	100,000
14,920,000	1,500,000	-	-	-
14,850,860	1,103,735	-	-	-
15,040,000	1,500,000	-	-	-
14,908,573	1,358,621	-	-	-
14,920,000	1,500,000	500,000	500,000	-
14,886,160	1,395,090	493,960	480,000	-
13,320,000	1,200,000	460,000	400,000	-
13,110,273	1,199,180	460,000	395,000	-
14,920,000	1,500,000	500,000	500,000	-
14,813,859	1,475,220	419,953	345,000	-
16,674,000	1,500,000	500,000	500,000	-
16,480,203	1,306,660	460,000	475,000	-
16,030,000	1,500,000	500,000	500,000	-
15,857,869	1,321,590	480,000	340,000	-
17,784,000	1,500,000	500,000	500,000	-
17,625,622	1,386,860	440,000	270,000	-
17,784,000	1,500,000	500,000	450,000	-
17,619,984	1,464,750	359,990	350,000	-
18,276,000	1,500,000	500,000	450,000	-
18,155,095	1,332,890	380,000	360,000	-

表 11-8 台電年度

年度別		合計	基層(公共)建設 及維護	辦理各項運動、文化活 動及公益活動
民國111年 2022	核撥數	34,240,000	8,246,000	4,312,000
	執行數	32,795,291	7,748,711	3,992,780
民國112年 2023	核撥數	33,561,000	7,530,000	4,948,800
	執行數	32,152,435	6,650,641	4,583,201
民國113年 2024	核撥數	33,810,000	7,430,000	5,030,000
	執行數	33,175,025	7,201,712	4,951,581

促協金執行情形表(續)

單位：元

辦理各項 區里活動費	各里聯誼活動	政府機關間之補助	對國內團體之捐助	社區活動中心 清潔費
18,922,000	1,500,000	880,000	380,000	-
18,778,525	1,102,530	842,745	330,000	-
18,412,200	1,500,000	880,000	290,000	-
18,409,132	1,381,385	858,076	270,000	-
18,620,000	1,500,000	880,000	350,000	-
18,305,698	1,500,000	876,034	340,000	-