



中華民國112年

高雄市消防統計年報

The Kaohsiung City Statistical Yearbook of Fire Bureau

2023

第 21 期

高雄市政府消防局編印

Kaohsiung City Fire Bureau

中華民國 113 年 5 月

編 輯 說 明

- 一、 本年報係根據本局各科、室、中心、大隊定期報表資料彙編，為本局各項業務重點、業務績效之重要統計數據，旨在提供歷年不斷積極努力維護本市消防業務之概況，並作為未來檢討改進之參考。
- 二、 本年報內容包含(1)消防預算(2)消防人力(3)消防車輛裝備(4)消防水源(5)火災預防(6)火災案件(7)緊急救護(8)天然災害(9)其他等九大部份。
- 三、 本年報各項統計數字，倘因校正、修訂，致與前輯不同者，悉以本年報登載資料為準。
- 四、 本年報所列資料係以中華民國 112 年為主，並將本局歷年資料一併刊列，歷年資料已將原高縣及原高市數據加總，俾利長時間數列之比較，藉資察往知來。
- 五、 本刊所用之符號代表意義如下：
 - 「—」代表無數字。
 - 「…」代表數字不明。
 - 「0」代表有數字而不及一單位。
- 六、 本刊資料亦登載於本局網站，歡迎點閱。
網址：<http://fdkc.kcg.gov.tw/>

目 錄

	頁 次
壹、本局概況	1
貳、本局組織系統圖	3
參、提要分析	4
肆、統計表	
一、消防預算	
表 1-1 高雄市消防歲出經費	27
二、消防人力（含義消）	
表 2-1 高雄市消防人力	28
表 2-2 高雄市義消人數	32
三、消防車輛裝備	
表 3-1 高雄市消防車輛裝備	40
四、消防水源	
表 4-1 高雄市消防水源	44
五、火災預防	
表 5-1 高雄市列管建築物	46
表 5-2 高雄市消防安全檢查列管對象	48
表 5-3 高雄市消防安全設備檢修申報	56
表 5-4 高雄市防焰規制執行情形-防焰性能認證合格廠商	58
表 5-5 高雄市防焰規制執行情形-設置防焰物品場所	60
表 5-6 高雄市液化石油氣消防安全檢查及違規取締	62
表 5-7 高雄市防火管理執行情形	66
表 5-8 高雄市消防安全設備查察處理	68
表 5-9 高雄市爆竹煙火安全檢查	70
表 5-10 高雄市爆竹煙火違法取締	72

目 錄

	頁 次
六、火災案件	
表 6-1 高雄市火災次數分類及時間	74
表 6-2 高雄市火災人員死傷、財物損失	76
表 6-3 高雄市火災次數按起火處所分	78
表 6-4 高雄市火災次數按起火原因分	80
表 6-5 高雄市起火建築物	82
表 6-6 高雄市火災出動人員、車輛、船艇、直升機	84
七、緊急救護	
表 7-1 高雄市消防緊急救護服務	86
表 7-2 高雄市消防緊急救護急救處置	88
表 7-3 高雄市消防緊急救護到院前心肺功能停止傷病患統計	90
八、天然災害	
表 8-1 高雄市水患災害人員傷亡、建物損失	92
表 8-2 高雄市震災災害人員傷亡、建物損失	94
表 8-3 高雄市風災災害人員傷亡、建物損失	96
表 8-4 高雄市其他天然災害人員傷亡、建物損失	98
九、其他	
表 9-1 高雄市消防人員講習訓練	100
表 9-2 高雄市消防員工傷亡慰問情形	104
表 9-3 高雄市義勇消防人員傷亡統計	106

壹、本局概況

本局於 85 年 3 月 9 日改制成立。為因應縣市合併機關改制所需，本局正式於 99 年 12 月 25 日由原高雄市政府消防局及高雄縣政府消防局合併改制成立新高雄市政府消防局，置局長 1 人、副局長 2 人、主任秘書 1 人、專門委員 3 人、簡任技正 1 人並內設火災預防科、災害搶救科、民力運用科、火災調查科、災害管理科、緊急救護科、危險物品管理科等 7 科，教育訓練中心、救災救護指揮中心等 2 中心，督察室、秘書室、人事室、會計室及政風室等 5 室，並於轄內設第一至第六共 6 大隊，下設中隊、分隊，並依轄區劃分若干消防責任區。各單位職掌如下：

火災預防科：消防安全設備檢查之策劃、執行、研究、諮詢，消防違規處理，防火教育宣導，防火管理人之管理、組訓等事項。

災害搶救科：災害搶救規劃指導、消防水源規劃管理、特種災害搜救規劃等事項。

民力運用科：義消及災害防救團體民力運用業務之規劃、指導及考核等事項。

火災調查科：火災原因之調查、鑑識、統計、分析及火災證明書之核發等事項。

災害管理科：災害防救制度、計畫、法令之研訂，並整合本府各機關辦理災害防救之相關事項、本市災害應變中心之運作管理及維護事宜、災害防救資訊、通訊系統之管理與運用事項。

緊急救護科：主管到院前緊急救護體系、本局救護技術員管理、協助執行大量傷病患救護、緊急救護業務規劃、督導、考核及衛生醫療機構之聯繫、協調事項。

危險物品管理科：公共危險物品管理、可燃性高壓氣體管理、爆竹煙火管理、燃氣熱水器承裝業管理及防範一氧化碳中毒、

危險物品舉發裁處等業務之策劃、執行、諮詢等事項。

教育訓練中心：消防人員教育訓練進修、消防學術倡導、研究發展及車輛保養等事項。

救災救護指揮中心：消防勤務之規劃、指揮、調度、管制、協調、聯繫及119報案管理、資訊通訊業務處理、各項救災與為民服務成果統計、公關等事項。

救災救護大隊：負責轄內各種災害之搶救及緊急救護之執行。

督察室：消防人員勤務督導、違紀案件查處、執行勤務傷病慰問、執行消防勤務違失案件查處、優劣事蹟管理考核等。

秘書室：研考、文書、出納、事務管理、財產管理、廳舍營繕、通訊、消防車輛舟艇裝備器材供應採購、機要文書處理、法規、印信及不屬於其他科、室、中心事項。

人事室：依法辦理人事管理事項。

會計室：依法辦理歲計、會計並兼辦統計事項。

政風室：依法辦理政風事項。

貳、本局組織系統圖

中華民國 112 年度

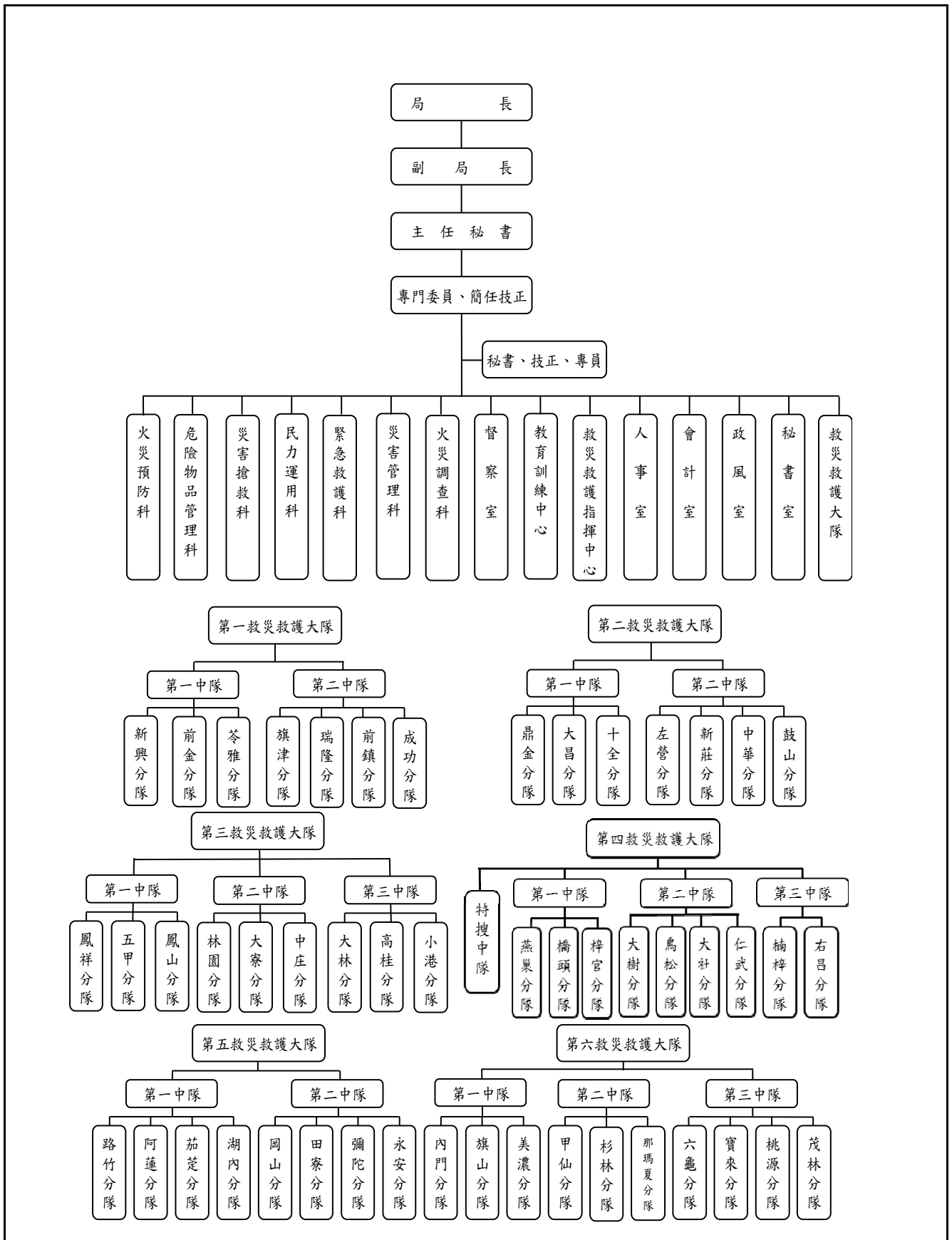

參、提要分析

一、消防預算

(一) 高雄市政府 112 年度歲出總預算為 1,736 億 2,330 萬 8,000 元，其中本局歲出經費為 29 億 6,072 萬 4,000 元，較上年度增加 7,072 萬 8,000 元，占總預算歲出總額 1.71%。本局近 10 年來歲出預算數如圖 1 所示：

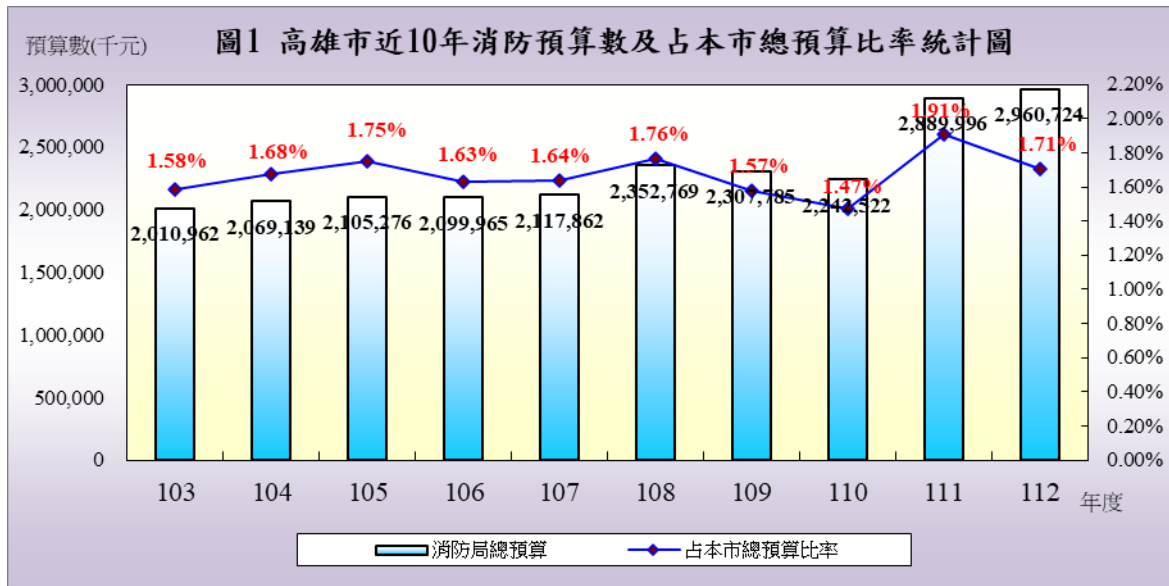

(二) 本局 112 年度編列之歲出經費，經常門 25 億 3,899 萬 2,000 元占 85.76%，資本門 4 億 2,173 萬 2,000 元占 14.24%；從預算歲出用途別區分以人事費 22 億 2,767 萬 5,000 元占 75.24%最多，設備及投資 4 億 2,021 萬 2,000 元占 14.19%居次，其他依序為業務費 1 億 9,550 萬元占 6.61%、獎補助費（經常門）1 億 1,549 萬 9,000 元占 3.90%、獎補助費（資本門）152 萬元占 0.05%、第一預備金 31 萬 8,000 元占 0.01%。有關本局 112 年度歲出用途別占預算數比例如圖 2 所示：

圖2 高雄市政府消防局112年歲出用途別占預算數比率

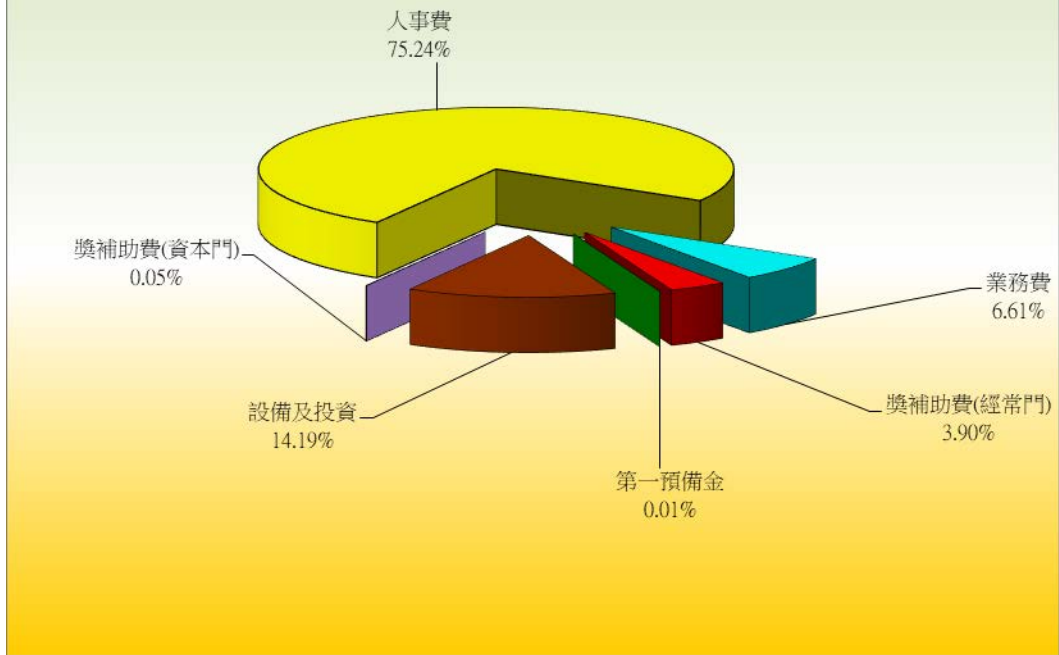

二、消防人力（含義消）

- (一) 本局編制總員額 1,805 人，112 年底現有消防人（職）員共計 1,558 人，較上年增加 22 人，增幅為 1.43%。局本部（內勤）人數 203 人占 13.03%，外勤人數共計有 1,355 人占 86.97%，其中以警察官階任用者 1,458 人占 93.58%，以職位分類簡薦委任用者 100 人占 6.42%。由於本市轄區幅員遼闊、高樓大廈林立，相較之下，本局現有人力明顯不足，尚待分年進用，以有效維護本市居民生命及財產之安全。
- (二) 以本局消防人（職）員之年齡分析，40~44 歲者有 330 人占 21.18%最多，35~39 歲者 292 人占 18.74%居次，30~34 歲者 288 人占 18.49%居第三。

(三) 本局人員教育程度，中央警察大學及警察專科學校畢業 605 人占 38.83%，其他院校（研究所、大學、專科、高中職）953 人占 61.17%；另由於本局原隸屬警察系統，因此大部份以警察特考任用為主（詳圖 3）。

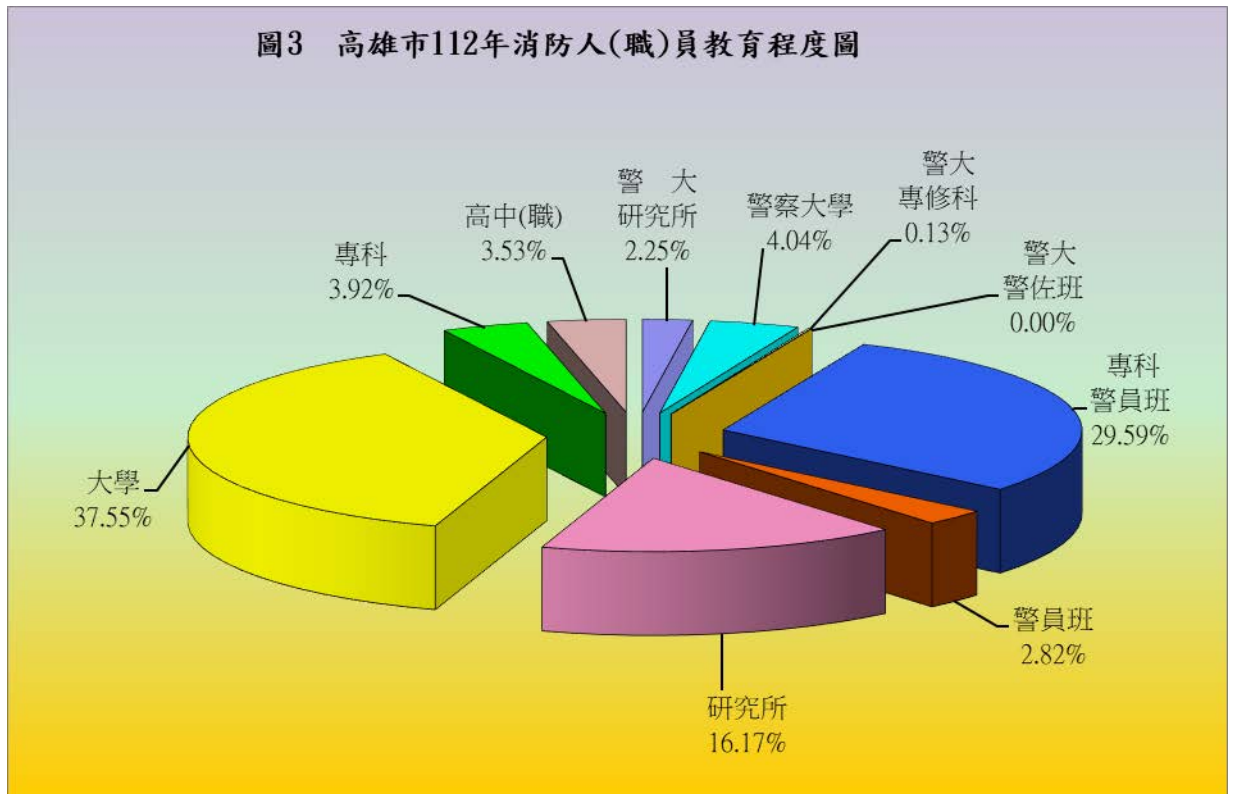

(四) 本市設有義勇消防人員，協助執行消防救災、緊急救護之工作，以暫時彌補本局現有消防人力不足之情形，目前本市設有義勇消防總隊，下設 8 個義消大隊（含防火宣導大隊及救護大隊），17 個義消中隊，101 個義消分隊（含宣導及救護分隊），總計現有義消人數共 4,570 人（詳圖 4 及表 1）。

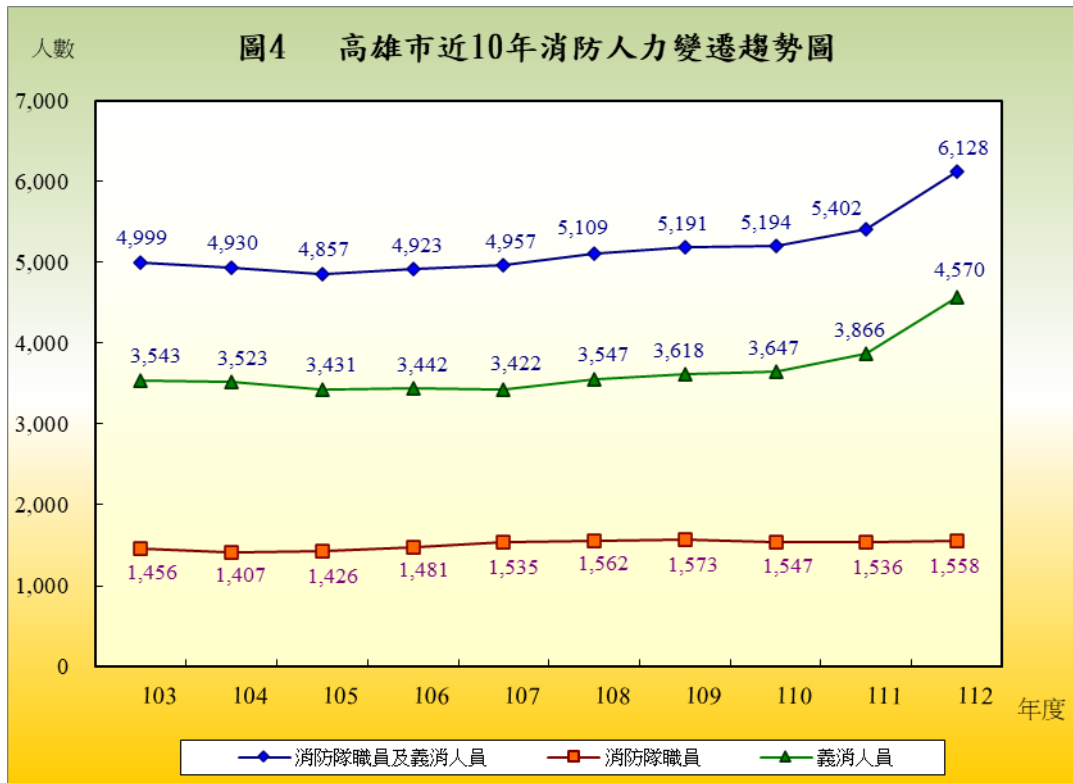

*註：義消人數自 108 年起含救護大隊及分隊。

年別	人口數 (千人) 註	消防隊 (職)員數	義勇消防 人員數	每千人擁 有消防人 員數(含隊 職員及義 消)	每千人擁有 消防隊(職) 員數	每千人擁有 義勇消防人 員數	
103	2,779	1,456	3,543	1.80	0.52	1.27	
104	2,779	1,407	3,523	1.77	0.51	1.27	
105	2,779	1,426	3,431	1.75	0.51	1.23	
106	2,777	1,481	3,442	1.77	0.53	1.24	
107	2,774	1,535	3,422	1.79	0.55	1.23	
108	2,773	1,562	3,547	1.84	0.56	1.28	
109	2,766	1,573	3,618	1.88	0.57	1.31	
110	2,745	1,547	3,647	1.89	0.56	1.33	
111	2,728	1,536	3,866	1.98	0.56	1.42	
112	2,738	1,558	4,570	2.24	0.57	1.67	
112與111 比較	增減數	10	22	704	0.26	0.01	0.25
	增減率%	0.37%	1.43%	18.21%	13.03%	1.06%	17.78%

*註：人口數資料來源為高雄市政府民政局。

三、消防車輛裝備

本市轄區幅員遼闊，人口數至 112 年底達 2,737,941 人。截至 112 年底止，本局現有消防車 250 輛、救災車 177 輛、消防勤務車 36 輛、救護車輛 134 輛，消防單位共有 6 個大隊、50 個分隊，平均每萬人擁有 2.18 輛消防車輛。由於都市的高度發展，建築物與人口集中等現象，致使高樓與地下室火災、化學火災、工安事件等災害搶救困難度不斷增加，故而更凸顯消防車輛裝備之重要性，本市近 10 年來消防、救護車輛增減情形如圖 5 所示：

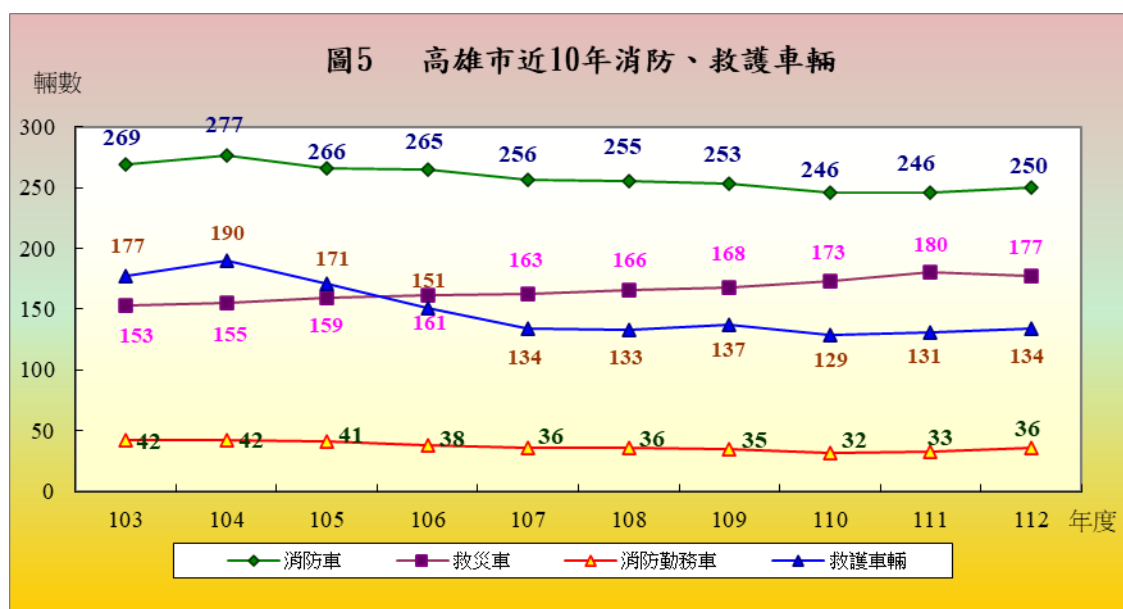

四、消防水源

(一) 本市轄區內主要之消防水源為消防栓，截至 112 年底地上式消防栓計 11,482 支，較上年增加 3,365 支，地下式消防栓計 10,908 支，較上年增加 434 支；消防栓合計 22,390 支，較上年增加 3,799 支，本市近 10 年來消防栓增減情形如圖 6 所示：



(二) 本市消防栓以第三大隊轄區 5,742 支最多，其次為第四大隊轄區 5,016 支，超過 4,000 支但未達 5,000 支者為第二大隊轄區，未達 4,000 支者依序為第一大隊轄區、第五大隊轄區及第六大隊轄區，而以第六大隊 939 支最少（詳圖 7）。綜觀差距的原因係受自來水管線及人口數多寡之影響。

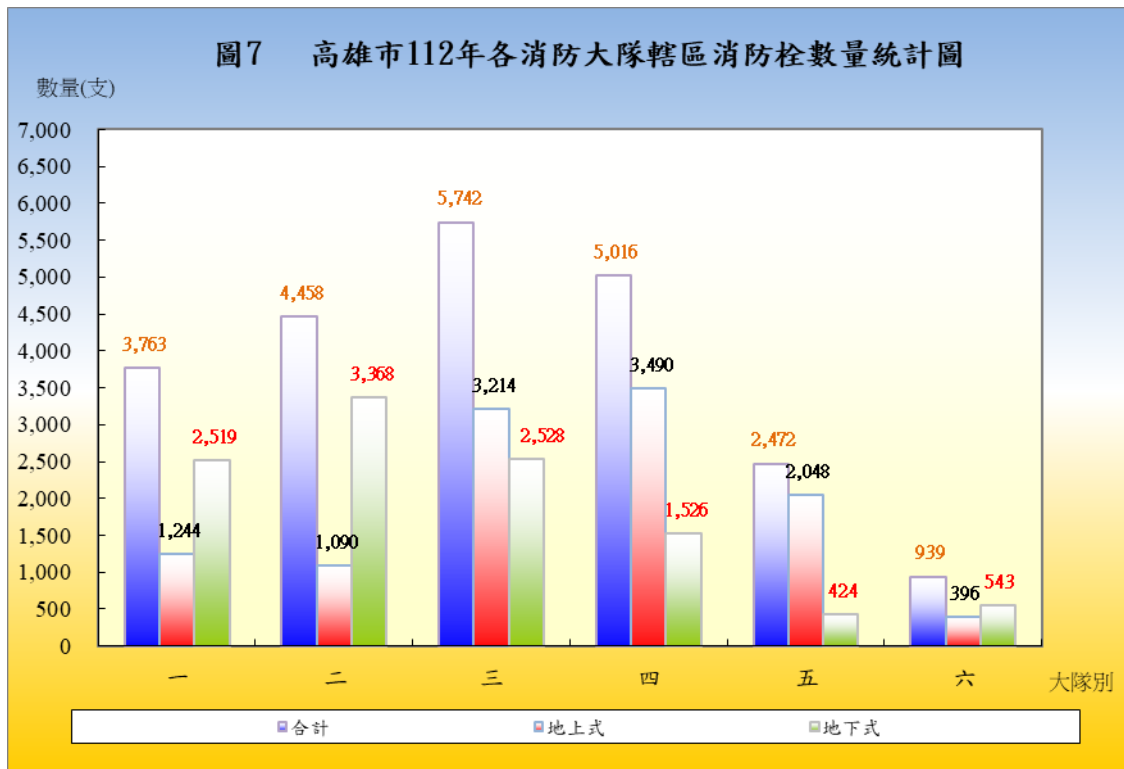

五、火災預防

(一) 列管建築物

本市截至 112 年底應設置消防安全設備之列管建築物計 26,173 棟，較上年底增加 2,558 棟，增加 10.83%，其中 5 層以下建築物 20,120 棟占 76.87%，6 至 10 層建築物計 2,850 棟占 10.89%，11 層以上建築物 3,203 棟占 12.24%（詳表 2）。

年度	合計	5層以下	6-10層	11層以上	
103	16,648	12,591	1,636	2,421	
104	17,080	12,920	1,650	2,510	
105	17,425	13,147	1,694	2,584	
106	18,050	13,623	1,722	2,705	
107	18,841	14,295	1,766	2,780	
108	19,430	14,783	1,789	2,858	
109	20,041	15,277	1,838	2,926	
110	21,396	16,333	2,048	3,015	
111	23,615	17,776	2,745	3,094	
112	26,173	20,120	2,850	3,203	
112與111 比較	增減數	2,558	2,344	105	109
	增減率%	10.83%	13.19%	3.83%	3.52%

註：原集合住宅社區以 1 管理委員會視為 1 棟建築物，97 年以後“以建築物地面層之水平投射面積區塊視為棟數”，因此 1 棟集合住宅社區可能有數十棟建築物之情形。

(二) 消防安全設備檢查列管對象

本市消防安全檢查列管對象，係依消防法第 6 條第 1 項規定，對應設消防安全設備之場所，按其危險程度加以分類列管。

截至 112 年底列管對象 27,371 家，較上年底增加 2,521 家，增幅 10.14%，各類場所以工作場所 8,279 家占 30.25% 最多，其次為集合住宅、寄宿舍 5,943 家占 21.71%，補習班 1,826 家占 6.67% 居第三（詳圖 8）。

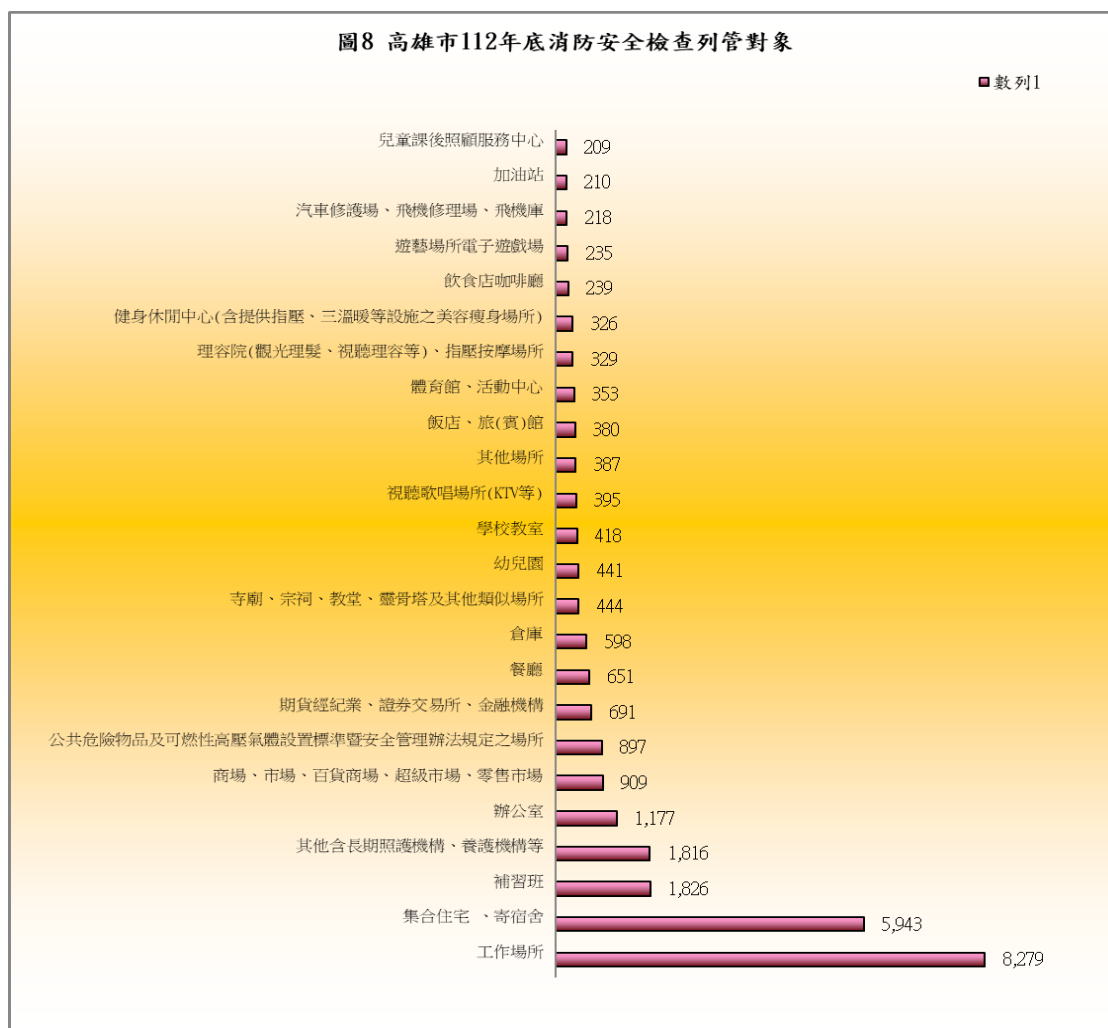

(三) 消防安全設備檢修申報

本市 112 年底甲類場所應申報家數 3,470 家，申報家數 3,467 家，申報率 99.91%。甲類以外場所應申報家數 19,042 家，申報家數 19,035 家，申報率 99.96%。顯示民眾對消防安全意識普遍提昇及本市推動檢修申報制度得力，並使各類場所業者能將「自己財產，自己保護」之火災預防觀念與之相結合，藉由各類場所管理權人主動定期檢修所設消防安全設備，保持其性能良好，俾有效保障本市居民生命財產及維護公共安全。

違規處理情形未檢修申報限改件次計 11 件次，處罰緩件次計 18 件次，處罰緩總金額 28 萬元，已收繳（含以前年度）33 萬 5,856 元，強制執行件次計 18 件次。

(四) 防焰規制執行情形

1. 防焰性能認證合格廠商

本市 112 年底防焰性能認證合格廠商列管家數 134 家，較上年底增加 8 家；全年檢查 486 件次，較上年增加 12 件次，檢查合格率 97.74%（詳表 3）。

年度	列管家數	檢查情形			違規處理情形			
		檢查件次	合格件次	檢查合格率(%)	停止核發防焰標示件次	處罰鍰		
						件次	金額(元)	
103	108	447	446	99.78	1	1	40,000	
104	110	468	468	100.00	-	-	-	
105	107	458	458	100.00	-	-	-	
106	128	528	528	100.00	118	-	-	
107	127	533	533	100.00	29	-	-	
108	124	528	528	100.00	-	-	-	
109	131	535	533	99.63	2	2	40,000	
110	117	465	459	98.71	7	2	80,000	
111	126	474	448	94.51	10	1	40,000	
112	134	486	475	97.74	5	-	-	
112與 111比較	增減數	8	12	27	3.23	-5	-1	-40,000
	增減率%	6.35%	2.53%	6.03%	3.42%	-50.00%	-100.00%	-100.00%

2. 設置防焰物品場所

本市 112 年底設置防焰物品場所列管家數 8,598 家，全年檢查 9,563 件次，較上年減少 1,225 件次；檢查合格率 99.94%，較上年減少 0.01%；全年複查件次 3 件次，較上年減少 1 件次；全年違規處理情形中，限期改善 6 件次，較上年減少 2 件次（詳表 4）。

年度	檢查情形		複查件次	違規處理情形				
	檢查件次	檢查合格率(%)		限期改善件次	停業或停止使用件次	處罰鍰		
						件次	金額(元)	
103	21,835	99.66	74	73	-	1	9,000	
104	19,957	99.79	42	42	-	1	9,000	
105	20,512	99.79	44	44	-	-	-	
106	20,714	99.85	31	31	-	2	18,000	
107	21,219	99.90	22	22	-	-	-	
108	21,565	99.94	14	14	-	-	-	
109	21,819	99.95	11	11	-	-	-	
110	14,261	99.96	3	5	-	-	-	
111	10,788	99.93	4	8	-	-	-	
112	9,563	99.94	3	6	-	5	102,000	
112與 111比較	增減數	-1,225	0.01	-1	-2	-	5	102,000
	增減率%	-11.36%	0.01%	-25.00%	-25.00%	0.00%	0.00%	0.00%

(五) 液化石油氣消防安全檢查情形

依公共危險物品及可燃性高壓氣體設置標準暨安全管理辦法規定，對本市境內之液化石油氣營業、儲存或處理場所等消防安全設備實施定期檢查。112 年底本市列管家數 1,060 家，其中分銷商 360 家、分裝場 7 家、容器儲存場所 9 家、串接使用場所 684 家。

有關液化石油氣之安全檢查工作，112 年檢查件數 2,070 件次，較上年減少 548 件次；合格件次計 2,013 件次，檢查合格率 97.25%，不合格件次計 57 件次；112 年違規處罰鍰計 56 件次（詳圖 9）。

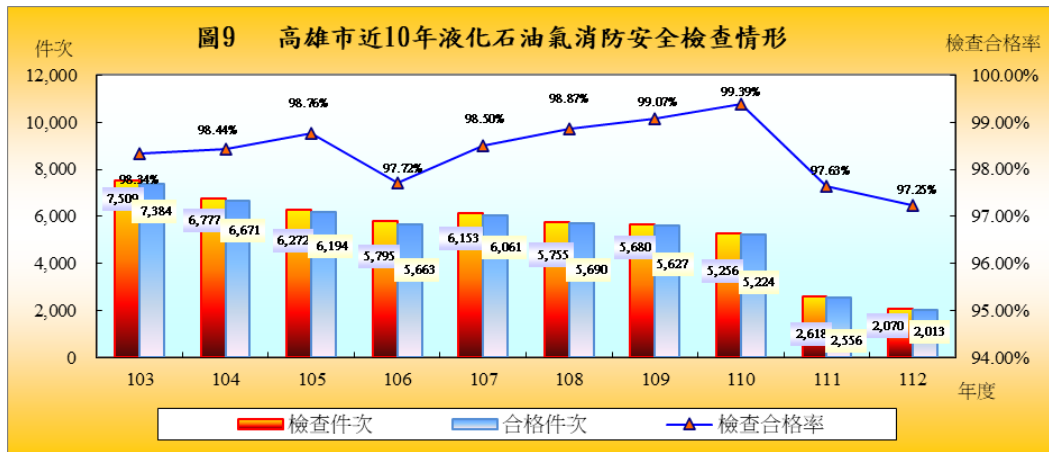

(六) 防火管理執行情形

本市 112 年底應遵用防火管理人場所家數 5,809 家，已遵用防火管理人場家數 5,773 家，遵用率 99.38%。

截至 112 年底應製定消防防護計畫家數 5,809 家，已製定消防防護計畫家數 5,754 家，製定率 99.05%。

112 年自衛消防編組訓練情形計 9,568 件次，共 138,084 人接受訓練，較上年減少 3,327 件次、增加 6,379 人接受訓練。112 年未依規定實施防火管理經開立限期改善單 476 件次，經複查不合格予以舉發處罰鍰計 7 件次(詳表 5)。

表5 高雄市近10年防火管理執行情形

年度	防火管理人家數遵用情形			消防防護計畫製定情形			違規處理情形 (件次)		自衛消防編組訓練		
	應遵用 (家)	已遵用 (家)	遵用率 (%)	應製定 (家)	已製定 (家)	製定率 (%)	限期改善	處以罰鍰	件數	人數	
103	5,045	4,943	97.98	5,045	4,943	97.98	1,072	13	9,092	147,564	
104	5,098	4,988	97.84	5,098	4,984	97.76	1,277	20	8,936	129,121	
105	5,145	5,038	97.92	5,145	5,035	97.86	1,027	16	9,455	135,356	
106	5,218	5,116	98.05	5,218	5,092	97.59	1,354	21	10,249	138,628	
107	5,425	5,334	98.32	5,425	5,297	97.64	1,223	23	11,449	128,907	
108	5,507	5,374	97.58	5,507	5,330	96.79	1,357	13	13,567	141,276	
109	5,573	5,507	98.82	5,573	5,417	97.20	769	7	12,649	122,948	
110	5,577	5,511	98.82	5,577	5,448	97.69	726	4	9,204	100,129	
111	5,716	5,676	99.30	5,716	5,635	98.58	395	22	12,895	131,705	
112	5,809	5,773	99.38	5,809	5,754	99.05	476	7	9,568	138,084	
112與111比較	增減數	93	97	0.08	93	119	0.47	81	-15	-3,327	6,379
	增減率%	1.63%	1.71%	0.08%	1.63%	2.11%	0.48%	20.51%	-68.18%	-25.80%	4.84%

(七) 消防安全設備查察處理

由於推行消防安全設備檢修申報制度，有關消防安全設備檢查之成果，112 年列管家數 27,371 家，全年度檢查件次計 21,050 件次，較上年增加 400 件次；檢查合格率为 89.32%，較上年減少 1.01%。

本市年複查件數為 2,563 件次，較上年增加 196 件次；罰鍰件數為 128 件，較上年減少 9 件；處罰鍰總金額為 229 萬 3,000 元，較上年減少 11 萬 1,000 元(詳表 6)。

年度	檢查情形		複查件數	違規處理情形			
	檢查件數	檢查合格率(%)		限期改善	罰鍰	停業或停止使用件次	
103	21,303	90.29	1,988	1,990	87	-	
104	19,574	90.90	1,557	1,691	86	-	
105	20,866	89.62	1,707	2,080	93	-	
106	20,641	88.24	2,367	2,300	125	-	
107	21,425	90.30	1,913	1,968	117	-	
108	21,232	91.84	1,726	1,632	105	-	
109	19,394	91.71	1,526	1,518	73	-	
110	20,098	89.80	2,027	1,955	95	2	
111	20,650	90.33	2,367	1,864	137	2	
112	21,050	89.32	2,563	2,113	128	-	
112與 111比較	增減數	400	-1.01	196	249	-9	-2
	增減率%	1.94%	-1.12%	8.28%	13.36%	-6.57%	-100.00%

註：「消防機關辦理消防安全檢查注意事項」於 96 年 7 月 13 日修正，甲類場所及高層建築物每半年清查 1 次改為每年至少清查 1 次；甲類以外場所每年清查 1 次改為每 2 年至少清查 1 次。

(八) 爆竹煙火安全檢查

為維護人民生命財產，確保公共安全，預防災害發生，依據爆竹煙火管理條例辦理爆竹煙火製造、儲存及販賣場所之安全檢查。惟自 111 年起配合刪除「未達管制量之販賣場所」、「宗教廟會活動地點」及「可疑處所」之統計項目，自 111 年度起爆竹煙火安全檢查統計數據顯著下降。112 年底爆竹煙火安全檢查場所家數計有進口貿易商營業場所 2 家，全年檢查次數共計 7 次。

六、火災案件

(一) 火災次數分類及時間

本市近年來火災發生次數，主要呈下降趨勢(詳圖 10)，顯示本市持續推動防災宣導及防火管理等，具有成效。惟 106 年度起為真實呈現火災數據，及提高火災預防與搶救之績效管理，以利火災統計與國際接軌，修正火災統計範圍，增列其他「火災案件搶救出勤紀錄表」所列之火災案件(A3 類)。爰此，自 106 年度起，火災發生次數統計數據顯著上升。

112 年全市發生火警共計 1,424 次，較上年減少 316 次。依發生火災分類，其中建築物 454 次占 31.88%，森林田野 133 次占 9.34%。



發生火災時段前三位，以 15~18 時為 296 次占 20.79% 最多，其次為 12~15 時為 290 次占 20.37%，9~12 時為 267 次占 18.75% 為第三 (詳圖 11)。

圖11 高雄市112年火災起火時段次數圖

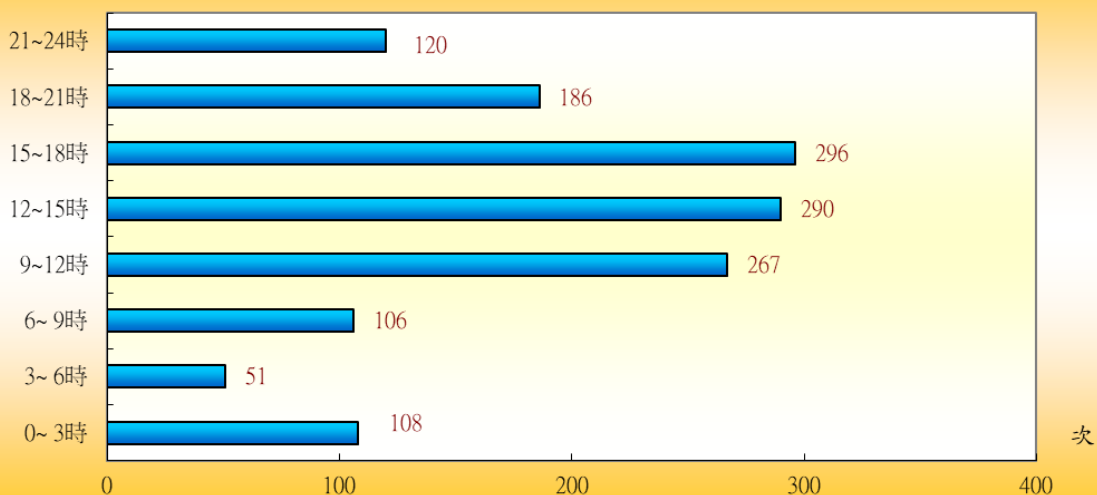

(二) 火災人員死傷及財物損失

112年因火災發生而死亡人數12人(其中7人係屬自殺),較上年減少5人;受傷人數10人,較上年增加3人。年火災財物損失估計738萬4千元,較上年減少761萬1千元,減少幅度為50.76%(詳圖12-14及表7)。

圖12 高雄市近10年火災死傷統計圖



表7 高雄市近10年火災發生次數及財物損失					
年度	火災發生數(次)	每萬人口平均火災發生率(次)	財物損失(萬元)	每萬人口平均財物損失(萬元)	高雄市總人口數(人)
103年	63	0.227	268.6	0.967	2,778,992
104年	61	0.220	1,235.8	4.447	2,778,918
105年	54	0.194	386.5	1.391	2,779,371
106年	2,985	10.749	270.2	0.973	2,776,912
107年	3,195	11.520	1,001.8	3.612	2,773,533
108年	2,757	9.942	886.0	3.195	2,773,198
109年	2,828	10.224	749.1	2.708	2,765,932
110年	2,867	10.446	2,051.4	7.474	2,744,691
111年	1,740	6.378	1,499.5	5.496	2,728,137
112年	1,424	5.201	738.4	2.697	2,737,941

註：年度總人口數資料來源高雄市政府民政局網站

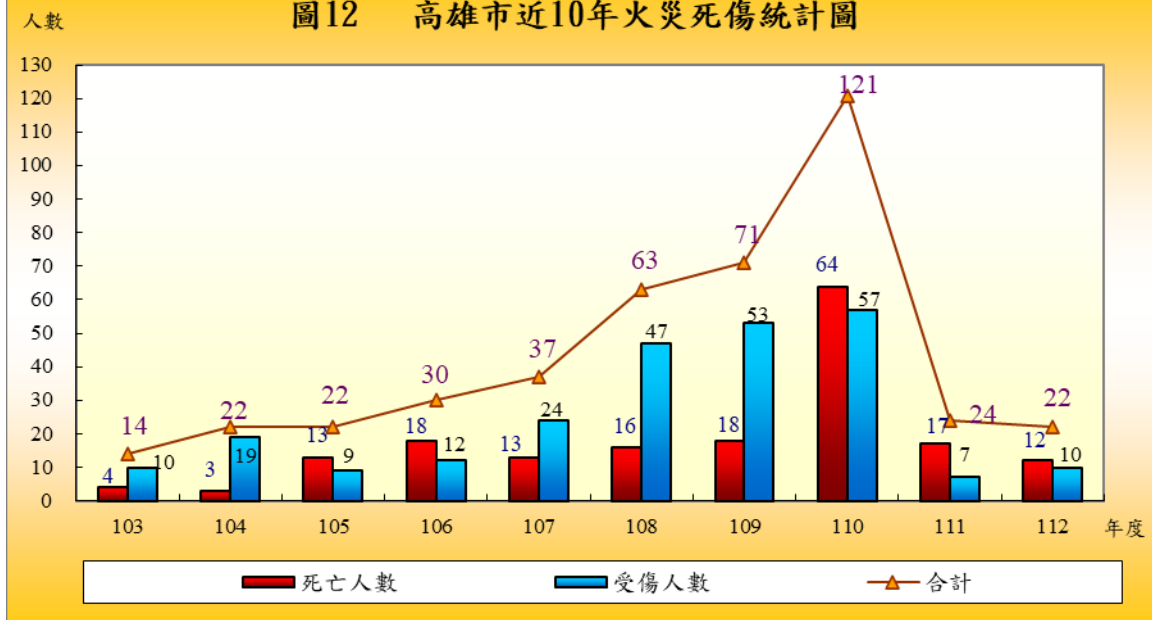
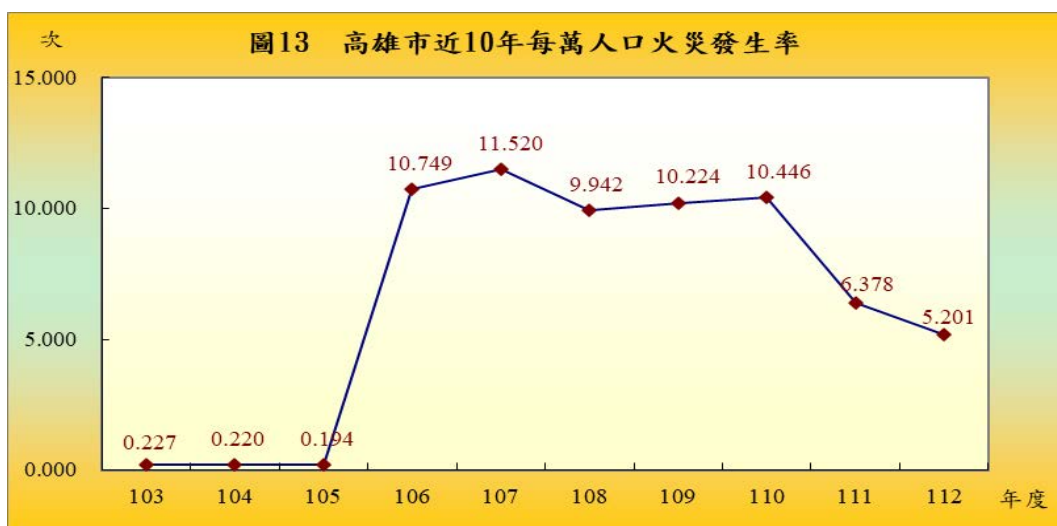

(三) 起火處所及原因

本市 112 年火災起火處所前三位，分別為路邊 211 次占 14.82% 最多，其次廚房為 95 次占 6.67%，再其次為臥室 65 次占 4.56%。

本市 112 年火災起火原因中，以遺留火種 364 次為最多，占 25.56%，其次為因燃燒雜草、垃圾 333 次占 23.38%，再其次為電氣因素 291 次占 20.44%（詳圖 15）。

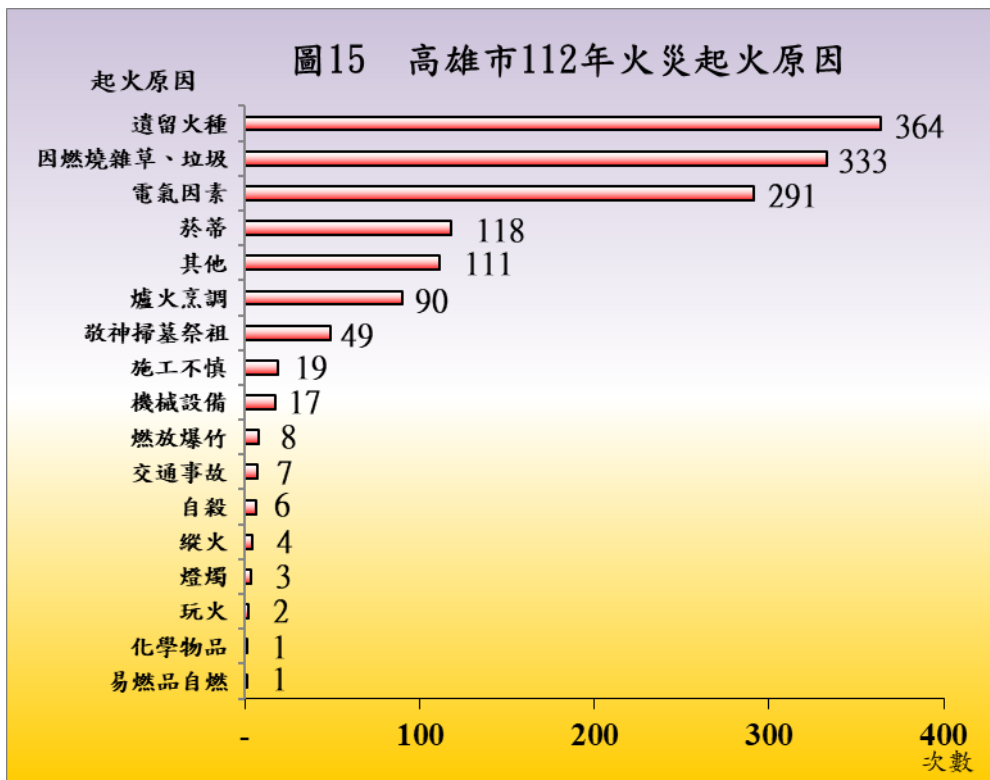

(四) 起火建築物

本市 112 年起火建築物共計 454 次，按其類別區分，以獨立住宅 228 次占 50.22% 最多，其次為集合住宅 110 次占 24.23%，再其次為工廠 39 次占 8.59%。按其高度區分，以 5 層以下發生 372 次最高，其次為 11 至 20 層 38 次，再其次為 6 至 10 層發生 33 次。

(五) 火災出動人員、車輛及裝備

本市 112 年受理火災件數 3,978 件，出動救火人次計 44,557 人，救出人數 16 人。火災出動車輛次數計 19,753 次，其中以水箱消防車 10,246 車次最多占 51.87%，其次為一般型救護車 2,591 車次占 13.12%，再其次為水庫消防車 2,577 車次占 13.05%。一般而言，火災搶救派遣方式通常以救災車組較多，如水箱消防車搭配一般型救護車或水箱消防車搭配水庫消防車等救災車組，故以上三類車輛出勤車次最多。

七、緊急救護

(一)本市 112 年消防緊急救護服務出勤次數計 157,067 車次，較上年減少 1,925 車次，減幅 1.21%，平均每天出勤次數 430 次；急救送醫人次 122,586 人次，較上年減少 2,340 人次，減幅 1.87%，平均每天急救送醫人次 336 人次；未運送次數 37,142 次，較上年增加 237 次，增幅 0.64%，未運送次數占緊急救護服務出勤次數達 23.65%(詳圖 16)。

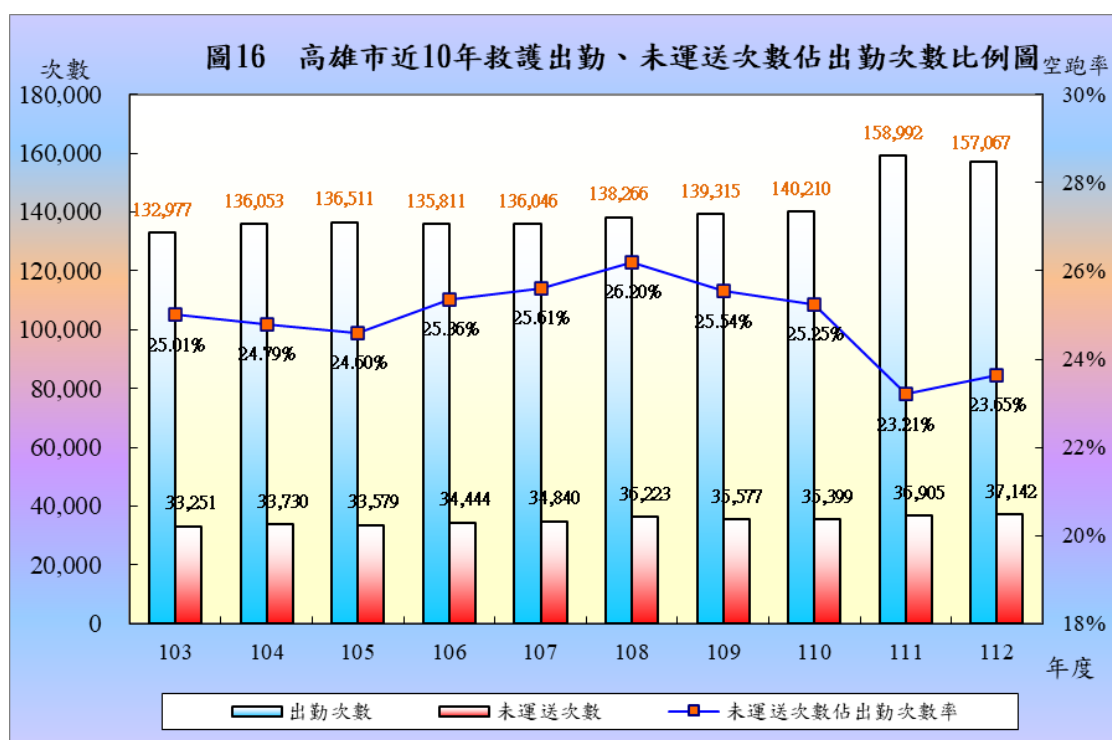

(二) 112 年急救送醫人次之急救原因，以急病 42,583 人次，占總急救送醫人次 34.74% 最多，其次為車禍受傷 40,627 人次占 33.14%，再其次為一般外傷 6,205 人次占 5.06% (詳表 8)。

年度	出勤次數 (次)	急救送醫人數 (人次)							未運送 次數 (次)	
		車禍	急病	一般外傷	路倒	精神異常	癲癇/ 抽搐	其他		
103	132,977	46,731	33,380	6,445	1,446	2,621	1,892	12,348	33,251	
104	136,053	47,917	34,349	6,001	1,239	2,604	1,944	13,817	33,730	
105	136,511	47,528	34,810	5,550	1,339	2,629	2,010	14,132	33,579	
106	135,811	47,510	34,163	5,651	1,273	2,640	1,782	13,519	34,444	
107	136,046	46,714	33,573	6,589	1,068	2,427	1,805	14,052	34,840	
108	138,266	41,679	33,214	7,963	989	2,523	1,672	15,773	36,223	
109	139,315	40,401	32,618	6,206	926	2,586	1,541	20,973	35,577	
110	140,210	37,213	35,159	5,374	901	2,668	1,451	23,445	35,399	
111	158,992	38,621	37,986	5,843	1,043	2,682	1,607	37,144	36,905	
112	157,067	40,627	42,583	6,205	1,024	2,854	1,768	27,525	37,142	
112與 111 比較	增減數	- 1,925	2,006	4,597	362	- 19	172	161	- 9,619	237
	增減率%	-1.21%	5.19%	12.10%	6.20%	-1.82%	6.41%	10.02%	-25.90%	0.64%

(三) 本市 112 年各消防大隊中，緊急救護出勤率以第二大隊最高 24.92%，其次為第一大隊 21.75%，再其次為第三大隊 21.56% (詳圖 17)。

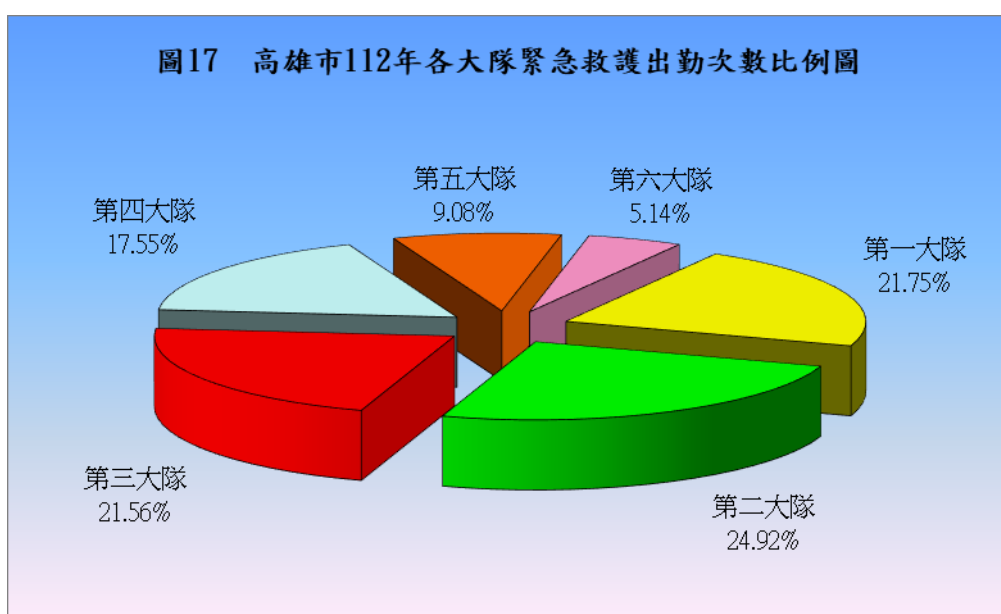

(四) 112 年緊急救護急救處置計 283,804 次，其類別分為呼吸道處置、創傷處置、心肺復甦術、藥物處置、其他處置及醫療/線上指導醫師核簽。其中以其他處置 135,313 次，占 47.68% 最多，其次為創傷處置 120,211 次，占 42.36%，再其次為呼吸道處置 19,089 次，占 6.72% (詳圖 18)。

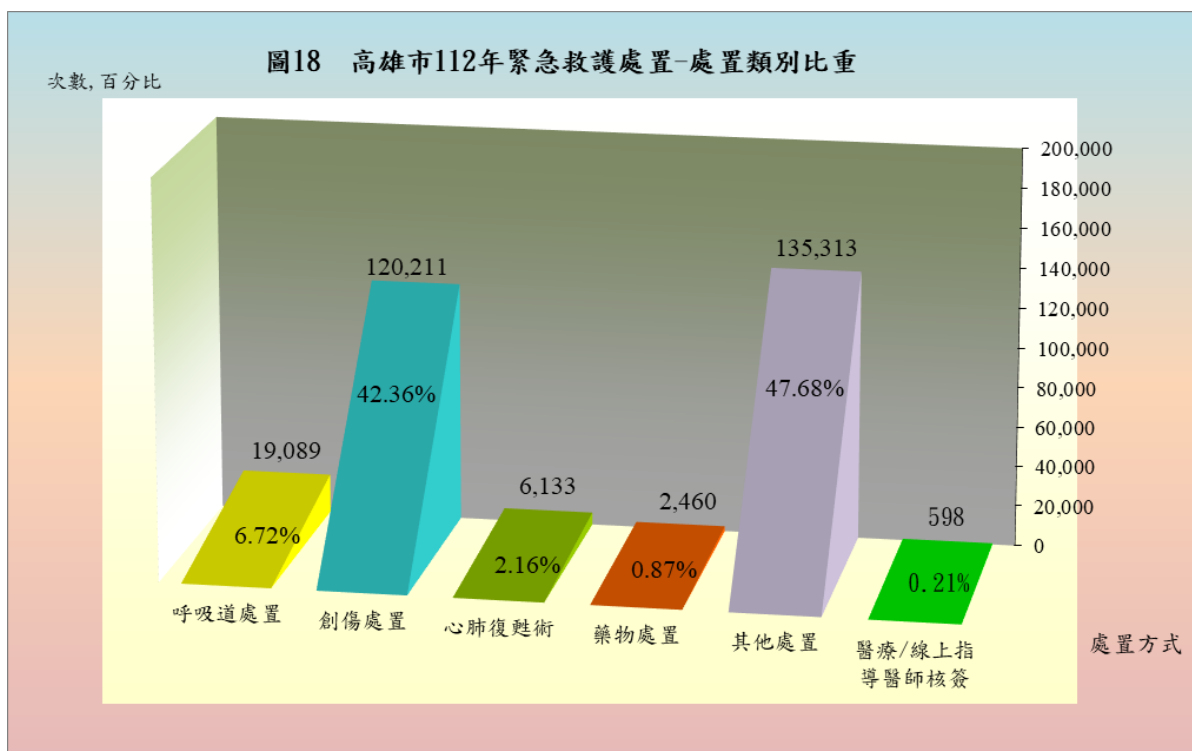

(五) 其他處置中又以心理支持 85,652 次最多，其次為保暖 21,437 次，再其次為測量血糖 18,364 次；創傷處置中則以清洗傷口 55,093 次最多，其次為包紮止血 51,115 次，再其次為骨折固定 4,582 次 (詳表 9)。

表9 高雄市近10年緊急救護急救處置—主要項目次數

年度	急救 人次	呼吸道處置			創傷處置				心肺復 甦術	其他處置				
		鼻管	面罩	BVM(正壓給氧)	頸圍	清洗傷口	包紮止血	長背板固定	CPR	心理支持	生命徵象監測	保暖	其他	
103	104,808	6,611	6,885	2,969	6,679	44,430	39,890	7,398	2,535	79,306	64,252	30,557	-	
104	107,871	5,539	6,134	2,763	6,464	46,075	41,554	7,304	2,365	83,825	85,557	24,177	-	
105	107,998	4,827	5,534	2,741	5,285	45,093	40,729	6,108	2,328	82,455	-	20,917	70,253	
106	106,538	4,096	4,891	2,717	4,943	47,750	43,132	5,819	2,174	74,800	-	16,918	99,758	
107	106,228	3,975	4,319	2,706	5,233	48,319	44,044	5,870	2,190	70,885	-	13,713	102,626	
108	103,813	3,846	3,928	2,600	5,042	51,389	46,814	5,621	2,113	71,723	-	13,775	26,069	
109	105,251	3,372	3,730	2,335	4,833	53,323	48,626	5,339	2,011	68,898	-	14,650	428	
110	106,211	3,492	3,742	2,363	4,228	50,723	46,608	4,714	2,124	67,313	-	14,575	356	
111	124,926	4,032	4,525	2,447	3,730	51,800	47,834	4,356	2,245	75,756	-	16,939	6,067	
112	122,586	4,243	4,627	2,642	3,849	55,093	51,115	4,157	2,231	85,652	-	21,437	9,549	
112與 111比較	增減數	- 2,340	211	102	195	119	3,293	3,281	- 199	- 14	9,896	-	4,498	3,482
	增減率%	-1.87%	5.23%	2.25%	7.97%	3.19%	6.36%	6.86%	-4.57%	-0.62%	13.06%	-	26.55%	57.39%

八、天然災害

本市112年天然災害主要係颱風災害，計有0725杜蘇芮颱風、0829蘇拉颱風、0902海葵颱風及1003小犬颱風。本市於颱風及水患侵襲前，均開設災害應變中心因應，實施防颱、防災整備工作。本年度無人傷亡，無建築物損失，出動救災人員30,734人次、救災車輛12,290輛及救災船艇3艘(表10-13)。

表10 高雄市近10年地震災害人員傷亡及損失情形								
年度	搶救災民人數 (人)	人 員 傷 亡 (人)					房屋倒塌 (棟、戶)	
		總計	死亡人數	失蹤人數	重傷人數	輕傷人數	全倒	半倒
103	-	-	-	-	-	-	-	-
104	-	-	-	-	-	-	-	-
105	-	-	-	-	-	-	-	-
106	-	-	-	-	-	-	-	-
107	-	-	-	-	-	-	-	-
108	-	-	-	-	-	-	-	-
109	-	-	-	-	-	-	-	-
110	-	-	-	-	-	-	-	-
111	-	-	-	-	-	-	-	-
112	-	-	-	-	-	-	-	-
112與111比較增減數	-	-	-	-	-	-	-	-

表11 高雄市近10年風災災害人員傷亡及損失情形								
年度	搶救災民人數 (人)	人 員 傷 亡 (人)					房屋倒塌 (棟、戶)	
		總計	死亡人數	失蹤人數	重傷人數	輕傷人數	全倒	半倒
103	-	-	-	-	-	-	-	-
104	3	18	-	-	-	18	-	-
105	402	14	3	-	-	11	8	24
106	-	-	-	-	-	-	-	-
107	-	-	-	-	-	-	-	-
108	-	-	-	-	-	-	-	-
109	-	-	-	-	-	-	-	-
110	-	-	-	-	-	-	-	-
111	-	-	-	-	-	-	-	-
112	-	-	-	-	-	-	-	-
112與111比較增減數	-	-	-	-	-	-	-	-

表12 高雄市近10年水患災害人員傷亡及損失情形								
年度	搶救災民人數 (人)	人 員 傷 亡 (人)					房屋倒塌 (棟、戶)	
		總計	死亡人數	失蹤人數	重傷人數	輕傷人數	全倒	半倒
103	-	-	-	-	-	-	-	-
104	-	-	-	-	-	-	-	-
105	-	-	-	-	-	-	-	-
106	1	-	-	-	-	-	-	-
107	166	4	3	-	-	1	-	-
108	8	-	-	-	-	-	-	-
109	4	-	-	-	-	-	-	-
110	3	-	-	-	-	-	-	-
111	-	-	-	-	-	-	-	-
112	-	-	-	-	-	-	-	-
112與111比較增減數	-	-	-	-	-	-	-	-

表13 高雄市近10年其他天然災害人員傷亡及損失情形								
年度	搶救災民人數 (人)	人 員 傷 亡 (人)					房屋倒塌 (棟、戶)	
		總計	死亡人數	失蹤人數	重傷人數	輕傷人數	全倒	半倒
103	-	-	-	-	-	-	-	-
104	-	-	-	-	-	-	-	-
105	-	-	-	-	-	-	-	-
106	-	-	-	-	-	-	-	-
107	-	-	-	-	-	-	-	-
108	-	-	-	-	-	-	-	-
109	-	-	-	-	-	-	-	-
110	-	-	-	-	-	-	-	-
111	-	-	-	-	-	-	-	-
112	-	-	-	-	-	-	-	-
112與111比較增減數	-	-	-	-	-	-	-	-

九、其他

(一) 消防人員講習訓練

本市 112 年消防人員講習訓練計 59,765 人次，較上年增加 4,639 人次。

(二) 消防員工傷亡慰問慰問情形

本市 112 年消防員工傷亡慰問為 8 人，較上年度增加 2 人。

年度	因公 殉職	因公 死亡	因公 全殘	因公 半殘	因公 受傷	意外 死亡	意外 受傷	因病 死亡	因病 住院
103	5	-	-	-	23	-	-	2	-
104	-	-	-	5	3	-	-	-	-
105	-	-	-	-	2	-	-	-	-
106	-	-	-	-	8	-	-	-	-
107	1	-	-	-	1	-	-	-	-
108	-	-	-	-	6	-	-	2	-
109	1	-	-	-	11	-	-	1	-
110	-	-	-	-	12	1	-	1	-
111	-	-	1	-	4	-	-	1	-
112	-	-	-	-	8	-	-	-	-
112與111比 較增減數	-	-	1	-	4	-	-	1	-

(三) 義勇消防人員傷亡統計

本市 112 年義勇消防人員總計 13 人死亡，較上年度減少 2 人，其原因主要係因病死亡。

年度	總計	因公 殉職	因公 死亡	因公 全殘	因公 半殘	因公 受傷	意外 死亡	因病 死亡
103	17	2	-	-	-	2	-	13
104	12	-	-	-	-	-	-	12
105	16	-	-	-	-	-	5	11
106	11	-	-	-	-	-	-	11
107	8	-	-	-	-	4	-	4
108	17	-	-	-	-	1	2	14
109	17	-	-	-	-	6	1	10
110	10	-	-	-	-	1	-	9
111	16	-	-	-	-	1	1	14
112	17	-	-	-	-	4	-	13
112與111 比較增減	1	-	-	-	-	3	-	1

統計表

表1-1 高雄市消防歲出經費

單位：新台幣千元

會計年度及業務別	本市總預算	消防預算	消防預算占本市 總預算金額比率(%)
103年度	126,973,187	2,010,962	1.58%
104年度	123,425,220	2,069,139	1.68%
105年度	120,354,493	2,105,276	1.75%
106年度	128,799,990	2,099,965	1.63%
107年度	129,165,402	2,117,862	1.64%
108年度	133,489,579	2,352,769	1.76%
109年度	146,557,779	2,307,785	1.57%
110年度	152,099,700	2,242,522	1.47%
111年度	151,449,682	2,889,996	1.91%
112年度	173,623,308	2,960,724	1.71%
一般行政			
行政管理		2,436,251	1.4032%
消防業務			
大隊救災救護業務		5,910	0.0034%
消防工作		518,245	0.2985%
第一預備金		318	0.0002%

資料來源：本局會計室

表2-1 高雄 市

年 別 及 分 隊 別	編 制 員 額	預 算 員 額	按 官 等 分								
			計	十 職 等 以 上			六 至 九 職 等			五 職 等	
				小計	警監	簡任	小計	警正	荐任	小計	警佐
民國103年	1,614	1,614	1,456	7	-	7	845	778	67	604	580
民國104年	1,614	1,614	1,407	8	-	8	836	776	60	563	536
民國105年	1,614	1,614	1,426	8	-	8	839	774	65	579	558
民國106年	1,614	1,611	1,481	8	-	8	880	814	66	593	569
民國107年	1,614	1,611	1,535	6	-	6	901	831	70	628	607
民國108年	1,614	1,611	1,562	8	-	8	949	881	68	605	576
民國109年	1,614	1,611	1,573	7	-	7	960	889	71	606	581
民國110年	1,805	1,611	1,547	7	-	7	1,016	947	69	524	501
民國111年	1,805	1,611	1,536	7	-	7	1,028	963	65	501	478
民國112年	1,805	1,611	1,558	14	6	8	1,054	986	68	490	466
分隊別											
局本部	223	204	203	8	-	8	165	100	65	30	13
第一大隊	264	253	239	1	1	-	152	151	1	86	85
第一大隊大隊部	42	38	24	1	1	-	19	18	1	4	3
第一中隊	2	2	2	-	-	-	2	2	-	-	-
第二中隊	2	2	2	-	-	-	2	2	-	-	-
新興分隊	38	37	35	-	-	-	18	18	-	17	17
前金分隊	33	32	33	-	-	-	17	17	-	16	16
苓雅分隊	42	41	38	-	-	-	17	17	-	21	21
旗津分隊	20	19	20	-	-	-	17	17	-	3	3
瑞隆分隊	32	31	30	-	-	-	22	22	-	8	8
前鎮分隊	26	25	27	-	-	-	20	20	-	7	7
成功分隊	27	26	28	-	-	-	18	18	-	10	10
第二大隊	279	268	249	1	1	-	138	138	-	110	107
第二大隊大隊部	41	37	24	1	1	-	17	17	-	6	3
第一中隊	2	2	2	-	-	-	2	2	-	-	-
第二中隊	2	2	2	-	-	-	2	2	-	-	-
鼎金分隊	30	29	27	-	-	-	19	19	-	8	8
大昌分隊	39	38	37	-	-	-	23	23	-	14	14
十全分隊	32	31	31	-	-	-	14	14	-	17	17
左營分隊	37	36	34	-	-	-	18	18	-	16	16
新莊分隊	38	37	35	-	-	-	15	15	-	20	20
中華分隊	34	33	32	-	-	-	16	16	-	16	16
鼓山分隊	24	23	25	-	-	-	12	12	-	13	13
第三大隊	295	260	251	1	1	-	166	164	2	84	82
第三大隊大隊部	44	38	22	1	1	-	18	16	2	3	1
第一中隊	2	2	2	-	-	-	2	2	-	-	-
第二中隊	2	2	2	-	-	-	2	2	-	-	-
第三中隊	2	2	2	-	-	-	2	2	-	-	-
鳳祥分隊	26	25	27	-	-	-	19	19	-	8	8
五甲分隊	27	26	27	-	-	-	17	17	-	10	10
鳳山分隊	40	39	38	-	-	-	12	12	-	26	26
大寮分隊	26	25	26	-	-	-	17	17	-	9	9
中庄分隊	22	21	21	-	-	-	18	18	-	3	3
林園分隊	24	23	24	-	-	-	16	16	-	8	8
和發分隊	20	-	-	-	-	-	-	-	-	-	-
大林分隊	17	16	17	-	-	-	11	11	-	6	6
高柱分隊	23	22	23	-	-	-	21	21	-	2	2
小港分隊	20	19	20	-	-	-	11	11	-	9	9
第四大隊	352	254	253	1	1	-	176	176	-	76	76
第四大隊大隊部	41	32	21	1	1	-	16	16	-	4	4
第一中隊	2	2	2	-	-	-	2	2	-	-	-
第二中隊	2	2	2	-	-	-	2	2	-	-	-
第三中隊	2	2	2	-	-	-	2	2	-	-	-
特搜中隊	22	22	24	-	-	-	22	22	-	2	2
橋頭分隊	20	19	20	-	-	-	14	14	-	6	6
梓官分隊	17	16	18	-	-	-	13	13	-	5	5
燕巢分隊	19	18	21	-	-	-	13	13	-	8	8
大樹分隊	20	19	20	-	-	-	14	14	-	6	6
鳥松分隊	21	20	22	-	-	-	16	16	-	6	6
大社分隊	20	19	20	-	-	-	16	16	-	4	4
仁武分隊	30	29	28	-	-	-	18	18	-	10	10
楠梓分隊	26	25	25	-	-	-	13	13	-	12	12
右昌分隊	30	29	28	-	-	-	15	15	-	13	13
特搜第一分隊	20	-	-	-	-	-	-	-	-	-	-
特搜第二分隊	20	-	-	-	-	-	-	-	-	-	-
特搜第三分隊	20	-	-	-	-	-	-	-	-	-	-
特搜第四分隊	20	-	-	-	-	-	-	-	-	-	-
第五大隊	199	186	180	1	1	-	129	129	-	50	49
第五大隊大隊部	38	33	19	1	1	-	16	16	-	2	1
第一中隊	2	2	2	-	-	-	2	2	-	-	-
第二中隊	2	2	2	-	-	-	2	2	-	-	-
路竹分隊	27	26	26	-	-	-	18	18	-	8	8
阿蓮分隊	17	16	17	-	-	-	7	7	-	10	10
茄萣分隊	17	16	17	-	-	-	13	13	-	4	4
湖內分隊	17	16	17	-	-	-	13	13	-	4	4
岡山分隊	32	31	32	-	-	-	19	19	-	13	13
田寮分隊	17	16	17	-	-	-	14	14	-	3	3
彌陀分隊	15	14	16	-	-	-	14	14	-	2	2
永安分隊	15	14	15	-	-	-	11	11	-	4	4
第六大隊	193	186	183	1	1	-	128	128	-	54	54
第六大隊大隊部	33	28	16	1	1	-	12	12	-	3	3
第一中隊	2	2	2	-	-	-	2	2	-	-	-
第二中隊	2	2	2	-	-	-	2	2	-	-	-
第三中隊	2	2	2	-	-	-	2	2	-	-	-
內門分隊	16	15	16	-	-	-	11	11	-	5	5
旗山分隊	20	19	20	-	-	-	15	15	-	5	5
美濃分隊	19	19	21	-	-	-	14	14	-	7	7
杉林分隊	14	14	14	-	-	-	10	10	-	4	4
甲仙分隊	15	15	16	-	-	-	10	10	-	6	6
那瑪夏分隊	14	14	15	-	-	-	12	12	-	3	3
六龜分隊	14	14	15	-	-	-	7	7	-	8	8
寶來分隊	14	14	14	-	-	-	7	7	-	7	7
桃源分隊	14	14	15	-	-	-	11	11	-	4	4
茂林分隊	14	14	15	-	-	-	13	13	-	2	2

資料來源：本局人事室

消 防 人 力

單位：人

以 下 委任	年 齡 分 分 (歲)										按性別分	
	未 滿 25	25 29	30 34	35 39	40 44	45 49	50 54	55 59	60 64	65 以 上	男	女
24	132	165	259	324	154	244	151	22	5	-	1,322	134
27	74	211	232	351	164	234	111	26	4	-	1,262	145
21	27	239	228	356	207	211	117	36	5	-	1,278	148
24	36	246	226	352	239	185	147	44	6	-	1,320	161
21	38	245	252	325	282	140	190	56	7	-	1,368	167
29	34	232	266	303	318	146	177	77	8	1	1,394	168
25	23	182	304	287	346	163	175	81	12	-	1,405	168
23	13	110	315	282	355	202	163	93	14	-	1,381	166
23	13	89	314	269	344	236	145	112	14	-	1,370	166
24	16	82	288	292	330	281	115	136	16	2	1,389	169
17	3	8	19	23	44	46	26	17	15	2	133	70
1	2	19	52	44	42	42	14	23	1	-	213	26
1	-	-	5	2	4	9	-	3	1	-	16	8
-	-	-	-	-	-	1	-	1	-	-	2	-
-	-	-	1	-	1	-	-	-	-	-	2	-
-	-	5	8	12	4	2	2	2	-	-	33	2
-	1	1	11	3	6	8	2	1	-	-	31	2
-	-	4	11	8	4	7	2	2	-	-	36	2
-	-	1	3	2	4	5	3	2	-	-	19	1
-	-	2	4	6	4	7	2	5	-	-	28	2
-	-	2	4	3	9	2	1	6	-	-	23	4
-	1	4	5	8	6	1	2	1	-	-	23	5
3	3	14	58	52	42	51	9	20	-	-	235	14
3	-	-	3	3	5	9	3	1	-	-	21	3
-	-	-	-	1	-	-	-	1	-	-	2	-
-	-	-	-	1	-	1	-	-	-	-	2	-
-	-	-	4	7	5	4	-	7	-	-	25	2
-	1	1	9	8	6	9	-	3	-	-	35	2
-	1	2	9	7	6	4	-	2	-	-	29	2
-	-	2	9	6	4	7	3	3	-	-	34	-
-	-	4	13	7	5	4	-	2	-	-	33	2
-	1	3	4	3	10	9	1	1	-	-	29	3
-	-	2	7	9	1	4	2	-	-	-	25	-
2	3	13	45	48	58	48	17	19	-	-	239	12
2	-	-	-	1	6	10	2	3	-	-	19	3
-	-	-	1	-	-	-	1	-	-	-	2	-
-	-	-	-	-	-	2	-	-	-	-	2	-
-	-	-	-	1	-	1	-	-	-	-	2	-
-	1	-	3	4	10	6	1	2	-	-	25	2
-	-	2	6	5	4	8	-	2	-	-	27	-
-	-	3	19	9	4	2	1	1	-	-	37	1
-	-	3	3	6	8	3	3	-	-	-	26	-
-	-	-	4	6	4	3	1	3	-	-	19	2
-	-	1	5	6	5	5	-	2	-	-	24	-
-	-	-	-	-	-	-	-	-	-	-	-	-
-	-	2	-	4	2	6	3	-	-	-	17	-
-	-	-	2	4	12	2	1	2	-	-	22	1
-	2	2	2	2	3	3	2	4	-	-	17	3
-	3	13	39	54	70	36	17	21	-	-	239	14
-	-	-	2	5	4	4	1	5	-	-	16	5
-	-	-	-	1	1	-	-	-	-	-	2	-
-	-	-	-	2	-	-	-	-	-	-	2	-
-	-	-	-	1	1	-	-	-	-	-	2	-
-	-	-	1	8	9	3	-	3	-	-	23	1
-	1	-	5	2	7	4	-	1	-	-	20	-
-	-	-	6	4	6	-	1	1	-	-	18	-
-	-	2	4	2	7	4	1	1	-	-	19	2
-	-	1	2	5	6	2	4	-	-	-	18	2
-	2	3	2	2	7	2	1	3	-	-	21	1
-	-	2	4	3	4	3	2	2	-	-	20	-
-	-	-	6	3	11	6	2	-	-	-	25	3
-	-	2	3	7	4	3	2	4	-	-	25	-
-	-	3	4	9	3	5	3	1	-	-	28	-
-	-	-	-	-	-	-	-	-	-	-	-	-
-	-	-	-	-	-	-	-	-	-	-	-	-
-	-	-	-	-	-	-	-	-	-	-	-	-
1	-	5	38	41	45	31	11	9	-	-	159	21
1	-	-	2	2	8	4	3	-	-	-	12	7
-	-	-	-	-	-	1	1	-	-	-	2	-
-	-	-	-	-	1	1	-	-	-	-	2	-
-	-	2	5	6	7	4	2	-	-	-	24	2
-	-	2	6	4	3	2	-	-	-	-	13	4
-	-	-	3	3	6	5	-	-	-	-	15	2
-	-	-	5	6	3	2	-	1	-	-	16	1
-	-	-	9	14	5	1	1	2	-	-	32	-
-	-	-	1	3	2	5	3	3	-	-	15	2
-	-	-	5	1	6	3	-	1	-	-	13	3
-	-	1	2	2	4	3	1	2	-	-	15	-
-	2	10	37	30	29	27	21	27	-	-	171	12
-	-	-	4	1	2	5	2	2	-	-	10	6
-	-	-	-	-	1	1	-	-	-	-	2	-
-	-	-	-	-	1	-	1	-	-	-	2	-
-	-	-	-	-	-	-	-	2	-	-	2	-
-	-	2	3	2	3	-	3	3	-	-	16	-
-	1	1	4	5	3	-	3	3	-	-	18	2
-	-	-	6	3	1	4	3	4	-	-	21	-
-	-	1	6	2	2	1	1	1	-	-	12	2
-	-	-	5	3	2	1	3	2	-	-	16	-
-	1	1	-	3	2	4	2	2	-	-	15	-
-	-	3	2	4	3	3	-	-	-	-	15	-
-	-	-	3	2	3	4	-	2	-	-	12	2
-	-	1	4	2	3	2	1	2	-	-	15	-
-	-	1	-	3	3	2	2	4	-	-	15	-

表2-1 高雄 市

年 別 及 分 隊 別	按 考 試 及 任 用 分								以技術機要 人員任用	比照警佐 待遇
	警 察 特 考			高 普 考		其 他 考 試				
	乙等以上 (一、二、三等)	丙等 (四等)	丁等 (五等)	高 考	普 考	相當高考以上	相當普考以上			
民國103年	461	807	1	18	4	145	7	5	8	
民國104年	506	827	1	19	12	16	17	3	6	
民國105年	595	757	-	23	6	24	12	4	5	
民國106年	379	654	-	26	5	-	-	-	4	
民國107年	384	864	-	27	6	238	13	-	3	
民國108年	401	747	-	26	3	370	12	-	3	
民國109年	387	888	-	25	4	253	13	-	3	
民國110年	473	661	-	25	3	370	12	-	3	
民國111年	379	653	-	23	3	465	10	-	3	
民國112年	354	639	-	24	2	526	10	-	3	
分隊別										
局本部	90	23	-	24	2	55	9	-	-	
第一大隊	44	122	-	-	-	72	1	-	-	
第一大隊大隊部	10	7	-	-	-	6	1	-	-	
第一中隊	2	-	-	-	-	-	-	-	-	
第二中隊	2	-	-	-	-	-	-	-	-	
新興分隊	3	20	-	-	-	12	-	-	-	
前金分隊	5	19	-	-	-	9	-	-	-	
苓雅分隊	7	25	-	-	-	6	-	-	-	
旗津分隊	3	10	-	-	-	7	-	-	-	
瑞隆分隊	7	17	-	-	-	6	-	-	-	
前鎮分隊	3	11	-	-	-	13	-	-	-	
成功分隊	2	13	-	-	-	13	-	-	-	
第二大隊	48	127	-	-	-	73	-	-	1	
第二大隊大隊部	8	9	-	-	-	7	-	-	-	
第一中隊	1	-	-	-	-	1	-	-	-	
第二中隊	2	-	-	-	-	-	-	-	-	
鼎金分隊	3	11	-	-	-	13	-	-	-	
大昌分隊	4	17	-	-	-	16	-	-	-	
十全分隊	7	18	-	-	-	6	-	-	-	
左營分隊	10	19	-	-	-	5	-	-	-	
新莊分隊	5	23	-	-	-	7	-	-	-	
中華分隊	5	15	-	-	-	11	-	-	1	
鼓山分隊	3	15	-	-	-	7	-	-	-	
第三大隊	45	113	-	-	-	93	-	-	-	
第三大隊大隊部	9	4	-	-	-	9	-	-	-	
第一中隊	2	-	-	-	-	-	-	-	-	
第二中隊	2	-	-	-	-	-	-	-	-	
第三中隊	2	-	-	-	-	-	-	-	-	
鳳祥分隊	5	13	-	-	-	9	-	-	-	
五甲分隊	6	10	-	-	-	11	-	-	-	
鳳山分隊	2	27	-	-	-	9	-	-	-	
大寮分隊	3	10	-	-	-	13	-	-	-	
中庄分隊	2	8	-	-	-	11	-	-	-	
林園分隊	3	13	-	-	-	8	-	-	-	
和發分隊	-	-	-	-	-	-	-	-	-	
大林分隊	3	8	-	-	-	6	-	-	-	
高桂分隊	4	10	-	-	-	9	-	-	-	
小港分隊	2	10	-	-	-	8	-	-	-	
第四大隊	56	109	-	-	-	87	-	-	1	
第四大隊大隊部	5	7	-	-	-	9	-	-	-	
第一中隊	2	-	-	-	-	-	-	-	-	
第二中隊	2	-	-	-	-	-	-	-	-	
第三中隊	2	-	-	-	-	-	-	-	-	
特搜中隊	6	9	-	-	-	9	-	-	-	
橋頭分隊	7	8	-	-	-	5	-	-	-	
梓官分隊	3	9	-	-	-	6	-	-	-	
燕巢分隊	4	8	-	-	-	9	-	-	-	
大樹分隊	3	8	-	-	-	9	-	-	-	
鳥松分隊	7	9	-	-	-	6	-	-	-	
大社分隊	4	6	-	-	-	10	-	-	-	
仁武分隊	4	16	-	-	-	7	-	-	1	
楠梓分隊	4	14	-	-	-	7	-	-	-	
右昌分隊	3	15	-	-	-	10	-	-	-	
特搜第一分隊	-	-	-	-	-	-	-	-	-	
特搜第二分隊	-	-	-	-	-	-	-	-	-	
特搜第三分隊	-	-	-	-	-	-	-	-	-	
特搜第四分隊	-	-	-	-	-	-	-	-	-	
第五大隊	39	70	-	-	-	71	-	-	-	
第五大隊大隊部	9	4	-	-	-	6	-	-	-	
第一中隊	2	-	-	-	-	-	-	-	-	
第二中隊	2	-	-	-	-	-	-	-	-	
路竹分隊	7	9	-	-	-	10	-	-	-	
阿蓮分隊	3	11	-	-	-	3	-	-	-	
茄萣分隊	1	6	-	-	-	10	-	-	-	
湖內分隊	2	6	-	-	-	9	-	-	-	
岡山分隊	1	14	-	-	-	17	-	-	-	
田寮分隊	6	6	-	-	-	5	-	-	-	
彌陀分隊	3	6	-	-	-	7	-	-	-	
永安分隊	3	8	-	-	-	4	-	-	-	
第六大隊	32	75	-	-	-	75	-	-	1	
第六大隊大隊部	5	3	-	-	-	8	-	-	-	
第一中隊	2	-	-	-	-	-	-	-	-	
第二中隊	2	-	-	-	-	-	-	-	-	
第三中隊	2	-	-	-	-	-	-	-	-	
內門分隊	2	6	-	-	-	8	-	-	-	
旗山分隊	1	10	-	-	-	9	-	-	-	
美濃分隊	2	8	-	-	-	10	-	-	1	
杉林分隊	1	5	-	-	-	8	-	-	-	
甲仙分隊	2	8	-	-	-	6	-	-	-	
那瑪夏分隊	4	5	-	-	-	6	-	-	-	
六龜分隊	3	8	-	-	-	4	-	-	-	
寶來分隊	2	8	-	-	-	4	-	-	-	
桃源分隊	1	9	-	-	-	5	-	-	-	
茂林分隊	3	5	-	-	-	7	-	-	-	

消 防 人 力 (續 完)

單位：人

按 學 歷 分											
中 央 警 察 大 學				警 察 專 科 學 校		其 他 院 校					
研 究 所	大 學	專 修 科	警 佐 班	專 科 警 員 班	警 員 班	研 究 所	大 學	專 科	高 中 (職)	國 中 (初 中) 以 下	
26	82	17	2	551	165	71	400	82	60	-	-
27	71	-	24	520	81	80	407	76	121	-	-
29	65	1	-	523	113	113	458	63	61	-	-
31	65	2	-	510	93	139	509	67	65	-	-
36	54	-	1	499	72	163	558	69	83	-	-
36	59	3	1	489	72	175	585	68	74	-	-
34	56	3	1	486	64	195	595	69	70	-	-
36	62	3	1	458	56	227	573	65	66	-	-
35	63	2	-	453	47	236	578	63	59	-	-
35	63	2	-	461	44	252	585	61	55	-	-
16	23	-	-	14	3	64	72	9	2	-	-
3	5	-	-	84	10	30	82	8	17	-	-
2	2	-	-	8	-	3	6	2	1	-	-
-	-	-	-	-	-	1	-	-	1	-	-
-	1	-	-	-	-	1	-	-	-	-	-
1	-	-	-	11	2	5	14	1	1	-	-
-	-	-	-	8	-	4	17	-	4	-	-
-	-	-	-	10	2	6	15	2	3	-	-
-	1	-	-	8	2	2	6	-	1	-	-
-	-	-	-	11	2	4	9	-	4	-	-
-	-	-	-	11	2	1	9	3	1	-	-
-	1	-	-	17	-	3	6	-	1	-	-
5	3	-	-	78	4	39	94	10	16	-	-
3	1	-	-	3	-	8	8	1	-	-	-
1	-	-	-	-	-	-	1	-	-	-	-
-	1	-	-	-	-	1	-	-	-	-	-
1	-	-	-	9	-	3	6	4	4	-	-
-	-	-	-	13	2	5	14	-	3	-	-
-	1	-	-	9	1	7	13	-	-	-	-
-	-	-	-	10	-	3	16	2	3	-	-
-	-	-	-	16	-	2	12	2	3	-	-
-	-	-	-	11	1	5	13	-	2	-	-
-	-	-	-	7	-	5	11	1	1	-	-
-	11	1	-	78	7	34	101	12	7	-	-
-	1	-	-	4	1	5	10	1	-	-	-
-	1	-	-	-	-	1	-	-	-	-	-
-	1	-	-	-	-	1	-	-	-	-	-
-	2	-	-	-	-	-	-	-	-	-	-
-	1	-	-	11	1	4	8	2	-	-	-
-	1	-	-	10	-	2	10	2	2	-	-
-	1	-	-	8	-	3	25	1	-	-	-
-	-	1	-	8	1	2	13	1	-	-	-
-	1	-	-	5	-	1	10	3	1	-	-
-	-	-	-	12	1	5	5	-	1	-	-
-	-	-	-	-	-	-	-	-	-	-	-
-	1	-	-	6	-	2	7	1	-	-	-
-	1	-	-	7	-	5	9	-	1	-	-
-	-	-	-	7	3	3	4	1	2	-	-
2	6	-	-	96	7	38	86	10	8	-	-
1	1	-	-	7	2	3	6	-	1	-	-
-	-	-	-	1	-	1	-	-	-	-	-
-	1	-	-	-	-	1	-	-	-	-	-
-	1	-	-	-	-	1	-	-	-	-	-
-	-	-	-	5	1	9	6	3	-	-	-
-	-	-	-	10	-	2	6	1	1	-	-
-	-	-	-	7	-	2	9	-	-	-	-
-	1	-	-	10	-	1	7	1	1	-	-
-	-	-	-	9	-	3	8	-	-	-	-
-	1	-	-	8	2	6	3	1	1	-	-
-	-	-	-	11	1	3	5	-	-	-	-
1	-	-	-	13	-	2	9	2	1	-	-
-	1	-	-	8	1	1	12	1	1	-	-
-	-	-	-	7	-	4	14	1	2	-	-
-	-	-	-	-	-	-	-	-	-	-	-
-	-	-	-	-	-	-	-	-	-	-	-
-	-	-	-	-	-	-	-	-	-	-	-
6	6	-	-	54	4	29	75	5	1	-	-
4	-	-	-	3	-	7	5	-	-	-	-
-	-	-	-	-	-	1	1	-	-	-	-
1	-	-	-	-	-	1	-	-	-	-	-
-	-	-	-	5	-	6	14	1	-	-	-
-	1	-	-	6	-	3	5	2	-	-	-
-	1	-	-	6	-	2	8	-	-	-	-
-	-	-	-	8	-	2	5	2	-	-	-
1	-	-	-	13	2	2	14	-	-	-	-
-	1	-	-	3	1	2	10	-	-	-	-
-	2	-	-	6	1	2	5	-	-	-	-
-	1	-	-	4	-	1	8	-	1	-	-
3	9	1	-	57	9	18	75	7	4	-	-
1	3	-	-	4	1	3	3	-	1	-	-
-	-	-	-	-	-	2	-	-	-	-	-
1	1	-	-	-	-	-	-	-	-	-	-
-	-	1	-	-	-	1	-	-	-	-	-
-	1	-	-	6	1	1	7	-	-	-	-
-	1	-	-	7	2	1	6	1	2	-	-
-	1	-	-	6	1	-	12	1	-	-	-
-	-	-	-	4	-	-	9	1	-	-	-
-	-	-	-	7	-	1	7	1	-	-	-
1	1	-	-	6	1	3	3	-	-	-	-
-	1	-	-	5	-	2	6	1	-	-	-
-	-	-	-	4	-	1	7	1	1	-	-
-	-	-	-	3	-	3	8	1	-	-	-
-	-	-	-	5	3	-	7	-	-	-	-

表2-2 高 雄 市 義

年 別 及 分 隊 別	總 計	按 職											
		總 隊								大			
		總隊長	副總隊長	總幹事	副總幹事	幹事	顧問	大隊長	副大隊長				
民國103年	3,543	1	5	1	2	5	44	7	12				
民國104年	3,523	1	3	1	3	4	46	7	12				
民國105年	3,431	1	5	1	7	5	42	7	12				
民國106年	3,442	1	-	1	3	5	51	7	12				
民國107年	3,422	1	5	1	2	5	49	7	13				
民國108年	3,547	1	5	1	3	5	48	8	12				
民國109年	3,618	1	5	1	3	5	51	8	14				
民國110年	3,647	1	5	-	3	6	49	8	13				
民國111年	3,866	1	5	1	3	5	106	7	13				
年 別 及 分 隊 別	總 計	按性別分		按 職									
		男	女	總 隊								大	
				總隊長	副總隊長	總幹事	副總幹事	幹事	顧問	大隊長	副大隊長		
民國112年	4,570	3,045	1,525	1	5	1	3	6	106	9	14		
分隊別													
總隊	122	96	26	1	5	1	3	6	106	-	-		
第一大隊	16	15	1	-	-	-	-	-	-	1	1		
新興中隊	9	7	2	-	-	-	-	-	-	-	-		
前鎮中隊	16	13	3	-	-	-	-	-	-	-	-		
新興分隊	33	31	2	-	-	-	-	-	-	-	-		
前金分隊	29	26	3	-	-	-	-	-	-	-	-		
苓雅分隊	31	25	6	-	-	-	-	-	-	-	-		
旗津分隊	24	22	2	-	-	-	-	-	-	-	-		
瑞隆分隊	45	27	18	-	-	-	-	-	-	-	-		
成功分隊	29	13	16	-	-	-	-	-	-	-	-		
前鎮分隊	31	20	11	-	-	-	-	-	-	-	-		
水域救生分隊	32	24	8	-	-	-	-	-	-	-	-		
第二大隊	18	17	1	-	-	-	-	-	-	1	1		
大昌中隊	15	2	13	-	-	-	-	-	-	-	-		
中華中隊	16	15	1	-	-	-	-	-	-	-	-		
鼎金分隊	43	35	8	-	-	-	-	-	-	-	-		
大昌分隊	49	47	2	-	-	-	-	-	-	-	-		
十全分隊	47	40	7	-	-	-	-	-	-	-	-		
左營分隊	73	50	23	-	-	-	-	-	-	-	-		
中華分隊	41	32	9	-	-	-	-	-	-	-	-		
鼓山分隊	55	38	17	-	-	-	-	-	-	-	-		
新莊分隊	45	38	7	-	-	-	-	-	-	-	-		
第三大隊	19	19	-	-	-	-	-	-	-	1	2		
鳳山中隊	11	11	-	-	-	-	-	-	-	-	-		
林園中隊	22	17	5	-	-	-	-	-	-	-	-		
小港中隊	60	57	3	-	-	-	-	-	-	-	-		
鳳祥救助分隊	56	44	12	-	-	-	-	-	-	-	-		
五甲分隊	77	72	5	-	-	-	-	-	-	-	-		
鳳山分隊	54	48	6	-	-	-	-	-	-	-	-		
大寮分隊	60	56	4	-	-	-	-	-	-	-	-		
中庄分隊	43	38	5	-	-	-	-	-	-	-	-		
林園分隊	65	63	2	-	-	-	-	-	-	-	-		
高桂救助分隊	50	40	10	-	-	-	-	-	-	-	-		
大林分隊	37	33	4	-	-	-	-	-	-	-	-		
小港分隊	55	51	4	-	-	-	-	-	-	-	-		
第四大隊	25	24	1	-	-	-	-	-	-	1	2		
橋頭中隊	15	10	5	-	-	-	-	-	-	-	-		
仁武中隊	27	25	2	-	-	-	-	-	-	-	-		
楠梓中隊	14	13	1	-	-	-	-	-	-	-	-		
水中救生中隊	12	7	5	-	-	-	-	-	-	-	-		
橋頭分隊	44	38	6	-	-	-	-	-	-	-	-		
梓官分隊	34	33	1	-	-	-	-	-	-	-	-		
燕巢分隊	48	46	2	-	-	-	-	-	-	-	-		
大樹分隊	45	43	2	-	-	-	-	-	-	-	-		
鳥松分隊	52	52	-	-	-	-	-	-	-	-	-		
大社分隊	47	46	1	-	-	-	-	-	-	-	-		
仁武分隊	32	30	2	-	-	-	-	-	-	-	-		
仁大救助分隊	54	40	14	-	-	-	-	-	-	-	-		
楠梓分隊	40	37	3	-	-	-	-	-	-	-	-		
右昌分隊	40	39	1	-	-	-	-	-	-	-	-		
水中救生分隊	43	41	2	-	-	-	-	-	-	-	-		
營建救助分隊	27	27	-	-	-	-	-	-	-	-	-		
第五大隊	19	15	4	-	-	-	-	-	-	1	2		
路竹中隊	16	15	1	-	-	-	-	-	-	-	-		
岡山中隊	16	13	3	-	-	-	-	-	-	-	-		
救助中隊	32	28	4	-	-	-	-	-	-	-	-		
路竹分隊	58	55	3	-	-	-	-	-	-	-	-		
阿蓮分隊	53	49	4	-	-	-	-	-	-	-	-		
茄萣分隊	57	50	7	-	-	-	-	-	-	-	-		
湖內分隊	41	36	5	-	-	-	-	-	-	-	-		
岡山分隊	45	43	2	-	-	-	-	-	-	-	-		
田寮分隊	39	39	-	-	-	-	-	-	-	-	-		

資料來源：本局民力運用科

消 人 數

單位：人

稱 分					中 隊				
總幹事	副總幹事	幹事	助理幹事	顧問	中隊長	副中隊長	幹事	助理幹事	顧問
7	13	13	8	54	15	22	19	18	149
7	14	14	8	49	16	24	17	16	159
6	16	13	7	60	15	20	18	16	153
6	14	13	7	47	15	19	16	13	155
6	11	12	1	58	15	18	15	13	149
7	11	14	3	61	17	20	13	11	154
7	11	14	6	64	15	21	13	11	119
7	11	13	5	80	15	20	13	13	142
7	14	14	4	77	16	25	13	14	146
稱 分					中 隊				
總幹事	副總幹事	幹事	助理幹事	顧問	中隊長	副中隊長	幹事	助理幹事	顧問
8	12	15	37	77	17	26	16	17	228
-	-	-	-	-	-	-	-	-	-
1	1	3	1	8	-	-	-	-	-
-	-	-	-	-	1	2	1	2	10
-	-	-	-	-	-	-	-	-	-
-	-	-	-	-	-	-	-	-	-
-	-	-	-	-	-	-	-	-	-
-	-	-	-	-	-	-	-	-	-
-	-	-	-	-	-	-	-	-	-
1	1	3	-	11	-	-	-	-	-
-	-	-	-	-	1	2	1	2	9
-	-	-	-	-	1	1	1	1	12
-	-	-	-	-	-	-	-	-	-
-	-	-	-	-	-	-	-	-	-
-	-	-	-	-	-	-	-	-	-
-	-	-	-	-	-	-	-	-	-
1	2	2	1	10	-	-	-	-	-
-	-	-	-	-	1	1	1	1	7
-	-	-	-	-	1	2	2	2	15
-	-	-	-	-	1	2	1	1	55
-	-	-	-	-	-	-	-	-	-
-	-	-	-	-	-	-	-	-	-
-	-	-	-	-	-	-	-	-	-
-	-	-	-	-	-	-	-	-	-
-	-	-	-	-	-	-	-	-	-
-	-	-	-	-	-	-	-	-	-
-	-	-	-	-	-	-	-	-	-
-	-	-	-	-	-	-	-	-	-
-	-	-	-	-	-	-	-	-	-
1	2	2	1	16	-	-	-	-	-
-	-	-	-	-	1	1	1	1	11
-	-	-	-	-	1	-	1	1	24
-	-	-	-	-	1	2	-	1	10
-	-	-	-	-	1	2	1	1	7
-	-	-	-	-	-	-	-	-	-
-	-	-	-	-	-	-	-	-	-
-	-	-	-	-	-	-	-	-	-
-	-	-	-	-	-	-	-	-	-
-	-	-	-	-	-	-	-	-	-
-	-	-	-	-	-	-	-	-	-
-	-	-	-	-	-	-	-	-	-
-	-	-	-	-	-	-	-	-	-
1	2	2	1	10	-	-	-	-	-
-	-	-	-	-	1	2	1	1	11
-	-	-	-	-	1	2	1	1	11
-	-	-	-	-	1	2	2	1	8
-	-	-	-	-	-	-	-	-	-
-	-	-	-	-	-	-	-	-	-
-	-	-	-	-	-	-	-	-	-
-	-	-	-	-	-	-	-	-	-
-	-	-	-	-	-	-	-	-	-
-	-	-	-	-	-	-	-	-	-

表2-2 高 雄 市

年 別 及 分 隊 別	職 稱 分							
	分 隊							
	分隊長	副分隊長	幹事	助理幹事	顧問	小隊長	副小隊長	隊員
民國103年	90	115	81	64	693	237	335	1,533
民國104年	84	118	80	63	715	236	324	1,502
民國105年	79	118	76	64	707	234	317	1,432
民國106年	81	114	76	60	707	235	313	1,471
民國107年	85	121	78	65	681	235	310	1,466
民國108年	96	143	97	78	684	236	313	1,506
民國109年	99	143	98	86	747	252	311	1,513
民國110年	98	139	99	82	729	253	303	1,540
民國111年	99	132	97	87	895	245	315	1,525
民國112年	104	136	98	81	1,358	244	316	1,635
分隊別								
總隊	-	-	-	-	-	-	-	-
第一大隊	-	-	-	-	-	-	-	-
新興中隊	-	-	-	-	-	-	-	-
前鎮中隊	-	-	-	-	-	-	-	-
新興分隊	1	1	1	-	10	2	5	13
前金分隊	1	1	1	1	13	1	2	9
苓雅分隊	1	-	1	1	10	3	3	12
旗津分隊	1	2	1	-	13	1	1	5
瑞隆分隊	1	2	1	1	10	3	3	24
成功分隊	1	-	1	1	2	2	3	19
前鎮分隊	1	-	1	1	11	2	3	12
水域救生分隊	1	2	1	1	6	2	2	17
第二大隊	-	-	-	-	-	-	-	-
大昌中隊	-	-	-	-	-	-	-	-
中華中隊	-	-	-	-	-	-	-	-
鼎金分隊	1	1	1	1	17	2	2	18
大昌分隊	1	2	1	1	15	3	3	23
十全分隊	1	1	1	1	17	2	2	22
左營分隊	1	2	1	1	42	2	3	21
中華分隊	1	1	1	1	13	3	3	18
鼓山分隊	1	-	1	1	24	2	3	23
新莊分隊	1	2	1	1	14	3	3	20
第三大隊	-	-	-	-	-	-	-	-
鳳山中隊	-	-	-	-	-	-	-	-
林園中隊	-	-	-	-	-	-	-	-
小港中隊	-	-	-	-	-	-	-	-
鳳祥救助分隊	1	1	1	1	34	2	5	11
五甲分隊	1	1	-	1	56	3	3	12
鳳山分隊	1	-	1	1	31	3	2	15
大寮分隊	1	1	1	-	37	2	1	17
中庄分隊	1	1	1	1	14	3	6	16
林園分隊	1	2	1	1	35	3	6	16
高桂救助分隊	1	2	1	-	15	3	3	25
大林分隊	1	2	1	-	12	3	3	15
小港分隊	1	2	1	1	25	3	2	20
第四大隊	-	-	-	-	-	-	-	-
橋頭中隊	-	-	-	-	-	-	-	-
仁武中隊	-	-	-	-	-	-	-	-
楠梓中隊	-	-	-	-	-	-	-	-
水中救生中隊	-	-	-	-	-	-	-	-
橋頭分隊	1	2	1	1	20	3	2	14
梓官分隊	1	2	1	1	10	3	6	10
燕巢分隊	1	1	1	1	19	3	5	17
大樹分隊	1	2	1	-	20	2	6	13
鳥松分隊	1	2	1	1	20	3	6	18
大社分隊	1	2	1	1	15	3	6	18
仁武分隊	1	2	1	1	4	3	5	15
仁大救助分隊	1	2	1	1	16	3	2	28
楠梓分隊	1	2	1	1	10	3	6	16
右昌分隊	1	1	1	1	16	3	3	14
水中救生分隊	1	1	1	1	6	2	4	27
營建救助分隊	1	-	1	1	8	2	2	12
第五大隊	-	-	-	-	-	-	-	-
路竹中隊	-	-	-	-	-	-	-	-
岡山中隊	-	-	-	-	-	-	-	-
救助中隊	-	-	-	-	-	2	7	9
路竹分隊	1	2	1	1	30	3	6	14
阿蓮分隊	1	2	1	1	25	3	6	14
茄萣分隊	1	2	1	1	25	3	6	18
湖內分隊	2	1	1	1	21	2	2	11
岡山分隊	1	1	1	1	23	2	2	14
田寮分隊	1	1	1	1	16	2	6	11

資料來源：本局民力運用科

義 消 人 數 (續一)

單位：人

未 滿	按 年 齡 分								
	25 25	30 34	35 39	40 44	45 49	50 54	55 59	60 64	65 上
26	82	180	289	450	629	684	701	322	180
30	94	157	275	388	601	734	710	338	196
13	102	125	242	337	545	687	724	400	256
19	102	113	246	361	515	676	700	434	276
17	118	118	217	368	489	613	712	465	305
31	110	131	201	353	468	636	741	521	355
44	125	161	218	384	448	632	736	524	346
45	141	182	215	384	459	583	730	526	382
63	141	193	214	379	483	596	741	594	462
77	161	249	263	393	548	679	813	726	661
-	-	3	3	3	10	13	19	19	52
-	-	-	-	-	1	3	1	6	5
1	-	-	1	1	-	2	-	2	2
-	-	2	2	-	4	3	-	3	2
-	-	3	2	3	6	8	2	7	2
-	-	1	2	2	7	2	4	7	4
-	1	2	-	3	4	2	8	6	5
-	1	1	3	1	4	7	5	-	2
-	3	6	7	7	12	3	3	1	3
3	4	1	3	8	6	2	-	-	2
-	-	2	2	2	6	4	5	3	7
-	2	6	3	5	2	6	4	1	3
-	-	-	1	1	-	2	3	5	6
-	-	-	1	1	1	5	2	2	3
-	-	-	-	-	-	1	5	5	5
-	2	4	-	5	3	9	9	5	6
1	2	4	-	3	7	12	14	5	1
3	1	2	10	9	7	4	4	4	3
-	2	5	2	6	16	4	18	8	12
3	1	5	7	6	5	5	6	3	-
2	6	2	8	5	4	5	6	5	12
1	-	2	6	4	9	10	3	4	6
-	-	-	-	-	1	3	5	6	4
-	-	-	-	-	1	1	1	3	5
-	-	-	1	4	1	2	2	4	8
-	1	1	-	3	12	19	14	7	3
-	2	-	3	2	11	6	13	13	6
1	1	1	3	7	11	8	16	13	16
-	1	4	1	5	10	6	5	3	19
1	1	2	-	9	8	4	9	14	12
-	-	-	3	8	10	7	7	3	5
-	3	5	5	14	10	7	14	4	3
2	5	8	6	5	11	9	3	-	1
-	1	3	2	1	7	8	8	4	3
1	1	1	5	8	10	9	7	6	7
-	1	1	-	-	4	6	4	6	3
-	-	-	-	-	2	4	2	3	4
-	1	1	-	1	3	2	4	7	8
-	-	-	-	1	1	3	4	3	2
-	-	1	1	-	-	2	2	1	5
-	2	1	3	10	9	4	4	4	7
-	1	4	3	1	6	4	8	3	4
-	3	3	2	2	7	8	12	3	8
-	1	3	1	6	8	6	10	5	5
4	1	-	2	5	5	11	9	4	11
-	1	5	7	3	4	6	6	9	6
-	2	-	1	4	10	7	5	1	2
2	2	4	7	4	12	12	7	2	2
1	6	6	4	3	4	4	4	3	5
-	-	1	2	7	3	8	7	6	6
1	-	2	2	3	11	10	8	5	1
-	-	2	4	4	7	7	1	1	1
-	-	-	1	1	-	2	2	9	4
-	-	-	-	1	-	2	10	2	1
-	-	-	-	1	-	2	3	6	4
-	1	-	4	4	6	4	6	3	4
-	1	4	5	9	11	6	6	6	10
1	-	8	2	7	3	4	11	9	8
1	4	5	4	8	7	10	8	1	9
-	-	2	1	3	8	6	7	7	7
-	2	2	4	1	2	8	6	9	11
-	4	-	1	1	2	5	13	9	4

表2-2 高 雄 市 義

年 別 及 分 隊 別	總 計	按性別分		按									
		男	女	總 隊						大			
				總隊長	副總隊長	總幹事	副總幹事	幹事	顧問	大隊長	副大隊長		
彌陀分隊	36	34	2	-	-	-	-	-	-	-	-	-	-
永安分隊	27	24	3	-	-	-	-	-	-	-	-	-	-
第六大隊	38	34	4	-	-	-	-	-	-	-	1	2	-
旗山中隊	13	9	4	-	-	-	-	-	-	-	-	-	-
杉林中隊	13	12	1	-	-	-	-	-	-	-	-	-	-
六龜中隊	15	13	2	-	-	-	-	-	-	-	-	-	-
內門分隊	67	64	3	-	-	-	-	-	-	-	-	-	-
旗山分隊	30	28	2	-	-	-	-	-	-	-	-	-	-
美濃分隊	51	43	8	-	-	-	-	-	-	-	-	-	-
杉林分隊	35	32	3	-	-	-	-	-	-	-	-	-	-
甲仙分隊	45	39	6	-	-	-	-	-	-	-	-	-	-
那瑪夏分隊	37	33	4	-	-	-	-	-	-	-	-	-	-
六龜分隊	57	45	12	-	-	-	-	-	-	-	-	-	-
寶來分隊	48	39	9	-	-	-	-	-	-	-	-	-	-
荖濃溪救生分隊	43	41	2	-	-	-	-	-	-	-	-	-	-
桃源分隊	39	38	1	-	-	-	-	-	-	-	-	-	-
茂林分隊	38	34	4	-	-	-	-	-	-	-	-	-	-
山域救助分隊	25	19	6	-	-	-	-	-	-	-	-	-	-
防火宣導大隊	17	7	10	-	-	-	-	-	-	-	1	2	-
新興分隊	35	5	30	-	-	-	-	-	-	-	-	-	-
前金分隊	34	4	30	-	-	-	-	-	-	-	-	-	-
苓雅分隊	29	7	22	-	-	-	-	-	-	-	-	-	-
旗津分隊	22	1	21	-	-	-	-	-	-	-	-	-	-
瑞隆分隊	32	6	26	-	-	-	-	-	-	-	-	-	-
前鎮分隊	26	6	20	-	-	-	-	-	-	-	-	-	-
鼎金分隊	29	5	24	-	-	-	-	-	-	-	-	-	-
大昌分隊	36	4	32	-	-	-	-	-	-	-	-	-	-
十全分隊	34	8	26	-	-	-	-	-	-	-	-	-	-
左營分隊	33	3	30	-	-	-	-	-	-	-	-	-	-
新莊分隊	29	3	26	-	-	-	-	-	-	-	-	-	-
中華分隊	35	4	31	-	-	-	-	-	-	-	-	-	-
鼓山分隊	36	6	30	-	-	-	-	-	-	-	-	-	-
鳳山分隊	27	-	27	-	-	-	-	-	-	-	-	-	-
五甲分隊	28	3	25	-	-	-	-	-	-	-	-	-	-
林園分隊	35	-	35	-	-	-	-	-	-	-	-	-	-
大寮分隊	36	6	30	-	-	-	-	-	-	-	-	-	-
大林分隊	33	9	24	-	-	-	-	-	-	-	-	-	-
小港分隊	40	7	33	-	-	-	-	-	-	-	-	-	-
橋頭分隊	21	1	20	-	-	-	-	-	-	-	-	-	-
大樹分隊	35	8	27	-	-	-	-	-	-	-	-	-	-
仁武分隊	26	-	26	-	-	-	-	-	-	-	-	-	-
楠梓分隊	35	5	30	-	-	-	-	-	-	-	-	-	-
右昌分隊	30	5	25	-	-	-	-	-	-	-	-	-	-
岡山分隊	26	-	26	-	-	-	-	-	-	-	-	-	-
阿蓮分隊	35	5	30	-	-	-	-	-	-	-	-	-	-
茄萣分隊	33	5	28	-	-	-	-	-	-	-	-	-	-
湖內分隊	32	10	22	-	-	-	-	-	-	-	-	-	-
彌陀分隊	38	2	36	-	-	-	-	-	-	-	-	-	-
路竹分隊	34	5	29	-	-	-	-	-	-	-	-	-	-
內門分隊	29	5	24	-	-	-	-	-	-	-	-	-	-
美濃分隊	26	4	22	-	-	-	-	-	-	-	-	-	-
旗山分隊	24	1	23	-	-	-	-	-	-	-	-	-	-
救護大隊	20	14	6	-	-	-	-	-	-	-	2	2	-
前金分隊	34	21	13	-	-	-	-	-	-	-	-	-	-
大昌分隊	33	20	13	-	-	-	-	-	-	-	-	-	-
鳳山分隊	33	17	16	-	-	-	-	-	-	-	-	-	-
中庄分隊	27	15	12	-	-	-	-	-	-	-	-	-	-
大社分隊	42	8	34	-	-	-	-	-	-	-	-	-	-
鳥松分隊	34	17	17	-	-	-	-	-	-	-	-	-	-
燕巢分隊	26	13	13	-	-	-	-	-	-	-	-	-	-
路竹分隊	25	12	13	-	-	-	-	-	-	-	-	-	-
岡山分隊	54	40	14	-	-	-	-	-	-	-	-	-	-
旗山分隊	31	12	19	-	-	-	-	-	-	-	-	-	-
新興分隊	66	32	34	-	-	-	-	-	-	-	-	-	-
新莊分隊	35	17	18	-	-	-	-	-	-	-	-	-	-

資料來源：本局民力運用科

消 人 數 (續二)

單位：人

職 稱									
隊					分 中 隊				
總幹事	副總幹事	幹事	助理幹事	顧問	中隊長	副中隊長	幹事	助理幹事	顧問
-	-	-	-	-	-	-	-	-	-
-	-	-	-	-	-	-	-	-	-
1	1	1	32	-	-	-	-	-	-
-	-	-	-	-	1	2	-	-	10
-	-	-	-	-	1	-	1	-	11
-	-	-	-	-	1	2	1	1	10
-	-	-	-	-	-	-	-	-	-
-	-	-	-	-	-	-	-	-	-
-	-	-	-	-	-	-	-	-	-
-	-	-	-	-	-	-	-	-	-
-	-	-	-	-	-	-	-	-	-
-	-	-	-	-	-	-	-	-	-
1	2	1	-	10	-	-	-	-	-
-	-	-	-	-	-	-	-	-	-
-	-	-	-	-	-	-	-	-	-
-	-	-	-	-	-	-	-	-	-
-	-	-	-	-	-	-	-	-	-
-	-	-	-	-	-	-	-	-	-
-	-	-	-	-	-	-	-	-	-
-	-	-	-	-	-	-	-	-	-
-	-	-	-	-	-	-	-	-	-
-	-	-	-	-	-	-	-	-	-
-	-	-	-	-	-	-	-	-	-
-	-	-	-	-	-	-	-	-	-
-	-	-	-	-	-	-	-	-	-
-	-	-	-	-	-	-	-	-	-
-	-	-	-	-	-	-	-	-	-
-	-	-	-	-	-	-	-	-	-
-	-	-	-	-	-	-	-	-	-
-	-	-	-	-	-	-	-	-	-
1	1	1	1	12	-	-	-	-	-
-	-	-	-	-	-	-	-	-	-
-	-	-	-	-	-	-	-	-	-
-	-	-	-	-	-	-	-	-	-
-	-	-	-	-	-	-	-	-	-
-	-	-	-	-	-	-	-	-	-
-	-	-	-	-	-	-	-	-	-
-	-	-	-	-	-	-	-	-	-
-	-	-	-	-	-	-	-	-	-
-	-	-	-	-	-	-	-	-	-
-	-	-	-	-	-	-	-	-	-
-	-	-	-	-	-	-	-	-	-
-	-	-	-	-	-	-	-	-	-
-	-	-	-	-	-	-	-	-	-
-	-	-	-	-	-	-	-	-	-
-	-	-	-	-	-	-	-	-	-
-	-	-	-	-	-	-	-	-	-
-	-	-	-	-	-	-	-	-	-
-	-	-	-	-	-	-	-	-	-
-	-	-	-	-	-	-	-	-	-
-	-	-	-	-	-	-	-	-	-
-	-	-	-	-	-	-	-	-	-

表2-2 高 雄 市

年 別 及 分 隊 別	按 職 稱 分							
	分 隊							隊 員
	分隊長	副分隊長	幹事	助理幹事	顧問	小隊長	副小隊長	
彌陀分隊	1	-	1	-	18	2	4	10
永安分隊	1	-	1	-	10	2	1	12
第六大隊	-	-	-	-	-	-	-	-
旗山中隊	-	-	-	-	-	-	-	-
杉林中隊	-	-	-	-	-	-	-	-
六龜中隊	-	-	-	-	-	-	-	-
內門分隊	1	1	1	1	35	3	6	19
旗山分隊	1	1	1	1	5	2	4	15
美濃分隊	1	2	1	1	23	3	5	15
杉林分隊	1	2	1	1	13	1	2	14
甲仙分隊	1	2	1	1	20	3	3	14
那瑪夏分隊	1	1	1	1	13	3	3	14
六龜分隊	1	2	1	1	23	3	6	20
寶來分隊	1	2	1	1	10	1	3	29
荖濃溪救生分隊	1	2	1	1	10	3	6	19
桃源分隊	1	1	-	1	17	1	4	14
茂林分隊	1	1	1	1	8	3	6	17
山城救助分隊	1	-	-	-	13	1	1	9
防火宣導大隊	-	-	-	-	-	-	-	-
新興分隊	1	2	1	1	10	3	3	14
前金分隊	2	1	1	1	8	3	3	15
苓雅分隊	1	1	1	-	10	2	2	12
旗津分隊	1	2	1	1	3	3	2	9
瑞隆分隊	1	2	1	-	9	3	3	13
前鎮分隊	1	2	1	1	9	2	2	8
鼎金分隊	1	1	1	-	8	3	3	12
大昌分隊	1	1	1	1	7	3	3	19
十全分隊	1	2	1	-	10	1	2	17
左營分隊	1	1	1	1	8	3	3	15
新莊分隊	1	-	1	1	4	2	3	17
中華分隊	1	1	1	-	17	3	2	10
鼓山分隊	1	1	1	1	14	3	3	12
鳳山分隊	1	1	1	1	1	2	2	18
五甲分隊	1	1	1	1	7	2	2	13
林園分隊	1	1	-	1	2	3	2	25
大寮分隊	1	1	1	1	8	3	3	18
大林分隊	1	1	1	-	14	2	3	11
小港分隊	1	1	1	1	18	3	3	12
橋頭分隊	1	2	1	1	2	2	2	10
大樹分隊	1	2	1	1	11	3	3	13
仁武分隊	1	1	1	-	1	3	3	16
楠梓分隊	1	-	1	1	13	2	2	15
右昌分隊	1	2	1	1	10	3	3	9
岡山分隊	1	2	1	1	-	1	2	18
阿蓮分隊	1	2	1	1	8	2	3	17
茄萣分隊	1	1	1	1	8	2	2	17
湖內分隊	1	2	1	1	12	1	1	13
彌陀分隊	1	1	1	-	15	3	3	14
路竹分隊	1	1	1	1	11	3	3	13
內門分隊	1	1	1	1	9	2	2	12
美濃分隊	1	2	1	1	6	3	3	9
旗山分隊	1	1	1	-	5	1	2	13
救護大隊	-	-	-	-	-	-	-	-
前金分隊	1	2	1	1	1	2	1	25
大昌分隊	1	1	1	1	5	3	3	18
鳳山分隊	1	2	1	1	-	2	2	24
中庄分隊	1	2	1	1	5	1	2	14
大社分隊	1	2	1	1	17	2	2	16
鳥松分隊	1	2	1	1	9	2	2	16
燕巢分隊	1	1	1	1	4	1	-	17
路竹分隊	1	1	1	1	-	2	2	17
岡山分隊	1	2	1	-	29	2	-	19
旗山分隊	1	1	1	1	4	2	2	19
新興分隊	2	1	2	-	6	3	-	52
新莊分隊	1	2	1	1	2	3	3	22

資料來源：本局民力運用科

義 消 人 數 (續完)

單位：人

未 滿	按 年 齡 分								
	25 29	30 34	35 39	40 44	45 49	50 54	55 59	60 64	65 以 上
-	2	3	1	2	3	4	3	9	9
-	-	2	2	2	-	4	4	6	7
-	-	1	-	2	2	6	5	10	12
1	1	4	-	1	-	-	2	2	2
-	-	-	-	2	1	-	1	6	3
-	-	-	2	2	2	1	2	1	5
-	3	6	4	3	11	7	11	14	8
-	-	3	3	4	3	5	5	4	3
-	2	4	3	2	8	8	15	8	1
1	1	2	1	2	2	8	4	3	11
-	2	1	1	7	6	9	7	3	9
-	-	2	4	6	4	5	5	6	5
-	1	5	5	8	5	6	11	5	11
-	-	-	2	3	12	13	8	2	8
1	2	2	4	8	8	6	8	2	2
-	-	2	2	4	7	6	6	4	8
-	1	2	1	4	5	4	14	2	5
-	-	-	-	-	1	10	2	10	2
-	-	1	1	-	-	5	3	3	4
-	-	-	1	1	5	6	11	7	4
-	-	2	2	-	2	9	12	5	2
-	-	1	1	-	2	5	6	10	4
-	-	-	-	-	3	4	4	8	3
-	-	2	1	1	2	4	5	15	2
-	2	-	-	1	3	2	6	9	3
-	-	2	2	2	1	4	4	12	2
-	-	1	1	1	3	3	10	13	4
-	-	1	1	4	3	5	9	7	4
-	1	1	-	-	3	4	7	11	6
-	-	-	-	1	-	6	12	10	-
-	1	2	3	-	-	2	4	8	15
-	1	-	2	2	2	5	10	8	6
-	1	-	2	1	1	4	9	7	2
-	-	-	2	1	2	3	5	13	2
-	-	1	-	5	3	13	1	7	5
3	-	-	-	-	4	4	10	10	5
-	-	-	-	-	1	1	4	17	10
-	-	-	2	2	-	3	8	10	15
-	-	1	-	-	1	4	4	9	2
1	-	-	-	-	2	6	12	13	1
-	-	-	-	1	1	9	7	8	-
-	-	-	-	3	3	7	9	11	2
-	1	-	-	1	-	9	4	10	5
-	-	-	-	1	4	11	6	4	-
-	-	-	1	1	4	7	14	6	2
-	1	-	-	2	2	7	14	2	5
-	-	-	-	2	2	4	11	7	6
-	1	-	-	2	4	4	9	7	11
-	-	-	-	2	1	1	9	12	9
-	-	1	-	2	5	5	5	5	6
-	1	-	-	3	-	5	9	5	3
-	-	-	-	-	6	7	9	1	1
-	-	-	2	4	5	2	-	5	2
2	9	10	7	4	-	-	1	-	1
-	2	7	9	4	3	5	1	1	1
2	6	6	3	5	3	3	4	1	-
2	2	3	4	2	2	2	5	4	1
-	5	2	4	1	5	3	8	9	5
1	5	5	3	7	3	2	4	-	4
-	4	6	2	2	2	5	1	3	1
3	-	2	1	7	1	7	4	-	-
1	3	6	3	10	5	6	8	6	6
6	6	2	2	1	1	6	4	2	1
14	12	11	10	7	8	2	2	-	-
10	8	3	3	4	3	2	2	-	-

表3-1 高 雄 市 消 防

年 別 及 分 隊 別	消 防 車(輛)								救 災 車(輛)											
	合 計	雲梯消防車	化學消防車	水箱消防車	水庫消防車	泡沫消防車	幫浦消防車	超高壓消防車	合 計	救助器材車	排煙車	照明車	空氣壓縮車	救災指揮車	水陸兩用車	災情勘查車	化學災害處理車	火災現場勘驗車	消防警備車	消防救災越野車
民國103年	269	36	31	156	39	-	6	1	153	15	2	4	2	34	-	7	4	2	80	3
民國104年	277	34	28	164	38	-	12	1	155	16	4	3	1	34	-	7	5	2	80	3
民國105年	266	36	27	155	36	-	11	1	159	16	4	-	-	28	-	7	5	2	93	4
民國106年	265	34	27	156	36	-	11	1	161	16	4	-	-	26	-	6	5	2	97	5
民國107年	256	30	26	152	35	-	12	1	163	14	2	-	-	27	-	9	5	2	98	6
民國108年	255	29	25	152	35	-	13	1	166	13	2	1	-	29	-	11	5	2	97	6
民國109年	253	27	25	152	35	-	13	1	168	13	2	-	-	31	-	11	5	2	97	7
民國110年	246	28	24	147	35	-	11	1	173	13	2	-	-	32	-	12	5	2	99	8
民國111年	246	27	25	147	35	-	11	1	180	13	2	-	-	34	-	12	5	4	102	8
民國112年	250	27	26	150	35	-	11	1	177	13	2	-	-	35	-	12	5	4	98	8
分隊別																				
局本部	-	-	-	-	-	-	-	-	26	-	-	-	-	5	-	7	-	4	8	2
第一大隊	38	7	2	22	5	-	1	1	23	2	1	-	-	7	-	1	1	-	11	-
大隊部	-	-	-	-	-	-	-	-	7	-	-	-	-	5	-	-	-	-	2	-
第一中隊	-	-	-	-	-	-	-	-	-	-	-	-	-	-	-	-	-	-	-	-
第二中隊	-	-	-	-	-	-	-	-	-	-	-	-	-	-	-	-	-	-	-	-
新興分隊	5	1	-	3	1	-	-	-	3	1	-	-	-	1	-	1	-	-	-	-
前金分隊	6	1	-	4	-	-	1	-	1	-	-	-	-	-	-	-	-	-	1	-
苓雅分隊	5	1	-	4	-	-	-	-	5	1	-	-	-	-	-	-	-	-	4	-
旗津分隊	4	1	-	2	1	-	-	-	1	-	-	-	-	-	-	-	-	-	1	-
瑞隆分隊	4	1	-	2	1	-	-	-	2	-	1	-	-	-	-	-	-	-	1	-
前鎮分隊	7	1	1	3	1	-	-	1	2	-	-	-	-	1	-	-	-	-	1	-
成功分隊	7	1	1	4	1	-	-	-	2	-	-	-	-	-	-	1	-	-	1	-
第二大隊	41	7	1	25	5	-	3	-	22	1	-	-	-	5	-	1	1	-	12	2
大隊部	1	-	-	-	-	-	1	-	5	-	-	-	-	3	-	1	-	-	1	-
第一中隊	-	-	-	-	-	-	-	-	-	-	-	-	-	-	-	-	-	-	-	-
第二中隊	-	-	-	-	-	-	-	-	-	-	-	-	-	-	-	-	-	-	-	-
鼎金分隊	5	1	-	3	1	-	-	-	2	-	-	-	-	-	-	-	-	-	2	-
大昌分隊	8	1	1	4	1	-	1	-	3	1	-	-	-	1	-	-	-	-	1	-
十全分隊	4	1	-	2	1	-	-	-	2	-	-	-	-	-	-	-	-	-	2	-
左營分隊	8	1	-	6	1	-	-	-	2	-	-	-	-	-	-	-	-	-	1	1
新莊分隊	6	1	-	3	1	-	1	-	4	-	-	-	-	-	-	1	-	-	3	-
中華分隊	5	1	-	4	-	-	-	-	2	-	-	-	-	1	-	-	-	-	1	-
鼓山分隊	4	1	-	3	-	-	-	-	2	-	-	-	-	-	-	-	-	-	1	1
第三大隊	49	6	10	27	5	-	1	-	32	4	1	-	-	3	-	1	1	-	20	2
大隊部	-	-	-	-	-	-	-	-	8	-	-	-	-	2	-	1	-	-	5	-
第一中隊	-	-	-	-	-	-	-	-	-	-	-	-	-	-	-	-	-	-	-	-
第二中隊	-	-	-	-	-	-	-	-	-	-	-	-	-	-	-	-	-	-	-	-
第三中隊	-	-	-	-	-	-	-	-	-	-	-	-	-	-	-	-	-	-	-	-
鳳祥分隊	5	1	1	2	1	-	-	-	3	1	-	-	-	-	-	-	-	-	2	-
五甲分隊	3	-	-	3	-	-	-	-	2	-	-	-	-	-	-	-	-	-	2	-
鳳山分隊	6	1	1	3	1	-	-	-	5	1	1	-	-	-	-	-	-	-	2	1
大寮分隊	5	-	1	3	1	-	-	-	3	1	-	-	-	-	-	-	-	-	1	1
中庄分隊	7	-	2	4	-	-	1	-	2	-	-	-	-	-	-	-	-	-	2	-
林園分隊	6	1	2	3	-	-	-	-	2	-	-	-	-	-	-	-	-	-	2	-
大林分隊	5	1	1	3	-	-	-	-	1	-	-	-	-	-	-	-	-	-	1	-
高桂分隊	5	1	1	2	1	-	-	-	3	1	-	-	-	1	-	-	-	-	1	-
小港分隊	7	1	1	4	1	-	-	-	3	-	-	-	-	-	-	1	-	-	2	-

資料來源：本局災害搶救科

車 輛 裝 備

消防救災機車	消 防 勤 務 車(輛)							消 防 裝 備											
	汽 車						勤 務 機 車	消 防 衣 帽 鞋 (套)	空 氣 呼 吸 器 (組)	熱 顯 像 儀 (套)	個 人 用 救 命 器 (個)	氣 體 偵 測 器 (套)	破 壞 器 材 組 (套)	空 氣 壓 縮 機 (台)	移 動 式 幫 浦 (台)	救 生 艇 (艘)	橡 皮 艇 (艘)	潛 水 用 裝 備 (套)	
	合 計	消 防 後 勤 車	消 防 查 察 車	災 害 預 防 宣 導 車	地 震 體 驗 車	緊 急 修 護 車													高 塔 訓 練 車
-	42	35	4	3	-	-	-	240	1,408	851	-	-	-	67	50	127	102	52	112
-	42	35	4	3	-	-	-	231	2,389	822	-	-	-	96	49	128	99	58	128
-	41	33	5	3	-	-	-	232	2,202	705	84	2,165	242	90	52	118	72	55	126
-	38	33	3	2	-	-	-	240	2,188	1,195	91	2,604	253	93	55	117	92	56	124
-	36	32	2	2	-	-	-	231	2,171	1,164	92	2,663	239	88	53	104	83	52	151
-	36	32	2	2	-	-	-	226	2,270	1,289	89	2,755	258	88	67	106	84	48	166
-	35	31	2	2	-	-	-	234	2,591	1,281	90	1,434	259	85	65	108	80	46	153
-	32	29	1	2	-	-	-	231	2,587	1,255	93	1,436	228	80	49	98	79	44	166
-	33	31	1	1	-	-	-	220	2,572	1,298	98	1,370	218	88	48	103	82	42	177
-	36	34	1	1	-	-	-	212	3,172	1,310	109	1,369	196	95	67	114	79	40	189
-	3	3	-	-	-	-	-	9	7	-	-	-	-	-	-	-	-	-	-
-	1	1	-	-	-	-	-	41	517	192	13	251	26	12	7	13	12	4	34
-	-	-	-	-	-	-	-	17	43	-	-	1	-	-	-	-	-	-	-
-	-	-	-	-	-	-	-	-	2	-	1	2	-	-	-	-	-	-	-
-	-	-	-	-	-	-	-	-	2	-	-	10	-	-	-	1	-	-	-
-	-	-	-	-	-	-	-	4	76	31	2	39	2	3	1	3	2	1	2
-	-	-	-	-	-	-	-	2	83	37	2	39	4	1	1	2	-	1	10
-	-	-	-	-	-	-	-	5	78	33	1	39	3	2	1	1	2	1	1
-	-	-	-	-	-	-	-	4	40	12	1	19	5	2	1	1	2	-	6
-	-	-	-	-	-	-	-	3	79	33	2	49	5	1	1	1	1	-	1
-	-	-	-	-	-	-	-	3	59	29	2	26	3	2	1	1	2	1	6
-	1	1	-	-	-	-	-	3	55	17	2	27	4	1	1	3	3	-	8
-	1	-	-	1	-	-	-	32	737	252	16	200	37	15	8	15	14	4	26
-	1	-	-	1	-	-	-	6	45	-	-	10	4	-	-	-	-	-	-
-	-	-	-	-	-	-	-	-	5	1	1	-	2	-	-	-	-	-	-
-	-	-	-	-	-	-	-	-	5	-	-	-	-	-	-	-	-	-	-
-	-	-	-	-	-	-	-	3	63	29	2	15	5	1	1	1	2	1	-
-	-	-	-	-	-	-	-	4	137	46	2	37	7	1	2	4	2	1	3
-	-	-	-	-	-	-	-	5	157	36	2	21	7	1	1	3	2	1	7
-	-	-	-	-	-	-	-	4	67	32	4	28	4	3	1	1	2	1	-
-	-	-	-	-	-	-	-	4	102	34	1	28	2	2	1	1	2	-	4
-	-	-	-	-	-	-	-	3	100	52	2	31	4	4	1	2	3	-	4
-	-	-	-	-	-	-	-	3	56	22	2	30	2	3	1	3	1	-	8
-	6	6	-	-	-	-	-	38	391	231	19	253	43	14	11	21	15	4	21
-	-	-	-	-	-	-	-	7	-	-	-	-	-	-	-	-	-	-	-
-	-	-	-	-	-	-	-	-	1	2	1	-	3	-	-	-	-	-	-
-	-	-	-	-	-	-	-	-	1	-	1	-	2	-	-	-	-	-	-
-	-	-	-	-	-	-	-	-	6	2	1	-	-	-	-	-	-	-	-
-	-	-	-	-	-	-	-	4	25	23	1	31	5	2	2	2	2	1	4
-	1	1	-	-	-	-	-	4	27	34	2	61	5	3	2	3	1	1	1
-	1	1	-	-	-	-	-	3	38	24	3	38	4	1	1	2	1	-	2
-	1	1	-	-	-	-	-	3	24	29	2	24	3	1	1	3	-	-	1
-	2	2	-	-	-	-	-	4	64	24	2	15	5	2	1	3	2	1	4
-	-	-	-	-	-	-	-	2	80	21	2	24	3	1	1	4	6	-	4
-	1	1	-	-	-	-	-	2	17	25	1	17	3	1	1	3	-	1	2
-	-	-	-	-	-	-	-	4	78	32	1	23	5	2	1	1	1	-	-
-	-	-	-	-	-	-	-	5	30	15	2	20	5	1	1	-	2	-	3

表3-1 高 雄 市 消 防

年 別 及 分 隊 別	消 防 車(輛)							救 災 車(輛)												
	合 計	雲梯消防車	化學消防車	水箱消防車	水庫消防車	泡沫消防車	幫浦消防車	超高壓消防車	合 計	救助器材車	排煙車	照明車	空氣壓縮車	救災指揮車	水陸兩用車	災情勘查車	化學災害處理車	火災現場勘驗車	消防警備車	消防救災越野車
第四大隊	48	4	7	26	8	-	3	-	29	2	-	-	-	9	-	1	1	-	16	-
大隊部	1	-	-	-	-	-	1	-	6	-	-	-	-	3	-	-	-	-	3	-
第一中隊	-	-	-	-	-	-	-	-	-	-	-	-	-	-	-	-	-	-	-	-
第二中隊	-	-	-	-	-	-	-	-	-	-	-	-	-	-	-	-	-	-	-	-
第三中隊	-	-	-	-	-	-	-	-	-	-	-	-	-	-	-	-	-	-	-	-
特搜中隊	4	-	-	3	-	-	1	-	5	1	-	-	-	1	-	-	-	-	3	-
橋頭分隊	4	-	1	2	1	-	-	-	1	-	-	-	-	-	-	-	-	-	1	-
梓官分隊	3	-	-	2	1	-	-	-	1	-	-	-	-	1	-	-	-	-	-	-
燕巢分隊	4	-	1	2	1	-	-	-	3	-	-	-	-	1	-	-	-	-	2	-
大樹分隊	5	-	1	3	-	-	1	-	2	-	-	-	-	1	-	-	-	-	1	-
鳥松分隊	5	1	-	3	1	-	-	-	1	-	-	-	-	-	1	-	-	-	-	-
大社分隊	5	1	1	2	1	-	-	-	2	-	-	-	-	-	-	1	-	-	1	-
仁武分隊	5	-	1	3	1	-	-	-	5	1	-	-	-	1	-	-	-	-	3	-
楠梓分隊	6	1	1	3	1	-	-	-	2	-	-	-	-	1	-	-	-	-	1	-
右昌分隊	6	1	1	3	1	-	-	-	1	-	-	-	-	-	-	-	-	-	1	-
第五大隊	40	2	5	24	7	-	2	-	22	1	-	-	-	2	-	-	1	-	18	-
大隊部	-	-	-	-	-	-	-	-	6	-	-	-	-	2	-	-	-	-	4	-
第一中隊	-	-	-	-	-	-	-	-	-	-	-	-	-	-	-	-	-	-	-	-
第二中隊	-	-	-	-	-	-	-	-	-	-	-	-	-	-	-	-	-	-	-	-
路竹分隊	6	1	1	3	1	-	-	-	6	1	-	-	-	-	-	1	-	-	4	-
阿蓮分隊	4	-	1	3	-	-	-	-	1	-	-	-	-	-	-	-	-	-	1	-
茄萣分隊	4	-	-	2	1	-	1	-	1	-	-	-	-	-	-	-	-	-	1	-
湖內分隊	4	-	-	3	1	-	-	-	1	-	-	-	-	-	-	-	-	-	1	-
田寮分隊	6	1	1	3	1	-	-	-	2	-	-	-	-	-	-	-	-	-	2	-
岡山分隊	7	-	-	6	1	-	-	-	2	-	-	-	-	-	-	-	-	-	2	-
彌陀分隊	3	-	-	2	1	-	-	-	2	-	-	-	-	-	-	-	-	-	2	-
永安分隊	6	-	2	2	1	-	1	-	1	-	-	-	-	-	-	-	-	-	1	-
第六大隊	34	1	1	26	5	-	1	-	23	3	-	-	-	4	-	1	-	-	13	2
大隊部	-	-	-	-	-	-	-	-	4	-	-	-	-	3	-	-	-	-	1	-
第一中隊	-	-	-	-	-	-	-	-	-	-	-	-	-	-	-	-	-	-	-	-
第二中隊	-	-	-	-	-	-	-	-	-	-	-	-	-	-	-	-	-	-	-	-
第三中隊	-	-	-	-	-	-	-	-	-	-	-	-	-	-	-	-	-	-	-	-
內門分隊	5	-	-	3	1	-	1	-	1	-	-	-	-	-	-	-	-	-	1	-
旗山分隊	4	1	-	2	1	-	-	-	3	1	-	-	-	-	-	-	-	-	2	-
美濃分隊	4	-	-	3	1	-	-	-	1	-	-	-	-	-	-	-	-	-	1	-
杉林分隊	4	-	1	3	-	-	-	-	3	-	-	-	-	-	-	-	-	-	2	1
甲仙分隊	3	-	-	3	-	-	-	-	2	1	-	-	-	-	-	-	-	-	1	-
那瑪夏分隊	3	-	-	3	-	-	-	-	1	-	-	-	-	-	-	-	-	-	1	-
六龜分隊	3	-	-	2	1	-	-	-	2	-	-	-	-	-	-	-	-	-	2	-
寶來分隊	2	-	-	2	-	-	-	-	3	1	-	-	-	-	1	-	-	-	1	-
桃源分隊	3	-	-	3	-	-	-	-	2	-	-	-	-	1	-	-	-	-	-	1
茂林分隊	3	-	-	2	1	-	-	-	1	-	-	-	-	-	-	-	-	-	1	-

資料來源：本局災害搶救科

車 輛 裝 備 (續 完)

消防救災機車	消 防 勤 務 車(輛)							消 防 裝 備											
	合 計	消 防 後 勤 車	消 防 查 察 車	災 害 預 防 宣 導 車	地 震 體 驗 車	緊 急 修 護 車	高 塔 訓 練 車	勤 務 機 車	消 防 衣 帽 鞋 (套)	空 氣 呼 吸 器 (組)	熱 顯 像 儀 (套)	個 人 用 救 命 器 (個)	氣 體 偵 測 器 (套)	破 壞 器 材 組 (套)	空 氣 壓 縮 機 (台)	移 動 式 幫 浦 (台)	救 生 艇 (艘)	橡 皮 艇 (艘)	潛 水 用 裝 備 (套)
-	10	9	1	-	-	-	-	31	620	240	31	259	42	19	11	23	16	13	38
-	-	-	-	-	-	-	-	3	28	-	-	3	1	-	-	-	-	-	-
-	-	-	-	-	-	-	-	-	3	1	1	1	2	-	-	-	-	-	-
-	-	-	-	-	-	-	-	-	2	-	1	2	2	-	-	-	-	-	-
-	-	-	-	-	-	-	-	-	2	-	-	1	2	-	-	-	-	-	-
-	3	2	1	-	-	-	-	2	48	38	6	27	1	3	3	-	1	-	16
-	-	-	-	-	-	-	-	3	78	13	2	23	4	2	1	3	1	1	1
-	1	1	-	-	-	-	-	2	41	22	2	18	3	1	-	2	2	1	7
-	1	1	-	-	-	-	-	2	63	16	2	21	5	4	1	2	2	3	2
-	-	-	-	-	-	-	-	3	48	21	2	20	3	1	1	2	2	1	-
-	1	1	-	-	-	-	-	3	44	22	2	22	4	1	1	3	1	2	4
-	1	1	-	-	-	-	-	5	69	19	2	20	3	1	1	3	2	2	2
-	1	1	-	-	-	-	-	3	60	30	2	28	6	1	1	2	1	1	4
-	1	1	-	-	-	-	-	3	53	27	4	25	3	3	1	3	2	2	1
-	1	1	-	-	-	-	-	2	81	31	5	48	3	2	1	3	2	-	1
-	3	3	-	-	-	-	-	33	529	207	20	218	32	14	18	20	10	13	49
-	-	-	-	-	-	-	-	7	61	23	-	47	1	-	-	-	-	-	-
-	-	-	-	-	-	-	-	-	2	2	1	2	2	-	-	-	-	-	-
-	-	-	-	-	-	-	-	-	6	-	-	3	1	-	-	-	-	-	-
-	-	-	-	-	-	-	-	6	60	26	2	26	4	2	2	4	2	2	8
-	1	1	-	-	-	-	-	2	47	16	1	19	2	2	3	2	2	2	3
-	-	-	-	-	-	-	-	2	68	25	1	19	4	1	2	2	-	1	7
-	-	-	-	-	-	-	-	2	40	17	2	17	5	1	2	2	-	2	6
-	-	-	-	-	-	-	-	5	72	40	4	32	2	3	2	2	2	2	10
-	1	1	-	-	-	-	-	6	56	17	4	17	4	2	3	2	1	1	3
-	1	1	-	-	-	-	-	2	65	24	4	17	2	2	2	3	2	2	6
-	-	-	-	-	-	-	-	1	52	17	1	19	5	1	2	3	1	1	6
-	12	12	-	-	-	-	-	28	371	188	10	188	16	21	12	22	12	2	21
-	1	1	-	-	-	-	-	3	17	-	-	17	2	-	-	-	-	-	-
-	-	-	-	-	-	-	-	-	4	-	-	-	1	-	-	-	-	-	-
-	-	-	-	-	-	-	-	-	4	-	-	-	1	-	-	-	-	-	-
-	-	-	-	-	-	-	-	-	2	-	-	-	1	-	-	-	-	-	-
-	2	2	-	-	-	-	-	2	30	18	1	16	1	2	2	1	1	1	1
-	2	2	-	-	-	-	-	3	68	27	1	25	2	1	2	1	2	-	2
-	2	2	-	-	-	-	-	2	43	32	1	25	1	1	1	1	1	1	2
-	-	-	-	-	-	-	-	3	26	7	1	15	-	2	2	2	2	-	3
-	1	1	-	-	-	-	-	3	29	16	1	15	1	2	1	1	1	-	2
-	1	1	-	-	-	-	-	3	30	17	1	13	2	2	-	2	1	-	2
-	-	-	-	-	-	-	-	1	30	15	1	16	2	3	2	2	-	-	2
-	1	1	-	-	-	-	-	2	30	17	1	17	-	4	1	1	2	-	2
-	1	1	-	-	-	-	-	3	35	17	1	14	1	1	1	9	1	-	2
-	1	1	-	-	-	-	-	3	23	22	1	15	1	3	-	2	1	-	3

表4-1 高 雄 市

年 別 及 分 隊 別	消 防 栓 數 (支)				
	合 計	地上式		地下式	
民國103年	18,685	9,535		9,150	
民國104年	18,670	9,455		9,215	
民國105年	18,706	9,461		9,245	
民國106年	18,848	9,548		9,300	
民國107年	17,201	7,822		9,379	
民國108年	17,597	7,850		9,747	
民國109年	17,631	7,872		9,759	
年 別 及 分 隊 別	消 防 栓 數 (支)				
	合 計	地上式		地下式	
		單口型	雙口型	單口型	雙口型
民國110年	17,688	6,526	1,361	9,801	-
民國111年	18,591	6,707	1,410	10,474	-
民國112年	22,390	9,747	1,735	10,908	-
分隊別					
局本部	-	-	-	-	-
第一大隊	3,763	854	390	2,519	-
新興分隊	437	48	19	370	-
前金分隊	343	56	25	262	-
苓雅分隊	776	96	22	658	-
旗津分隊	284	84	6	194	-
瑞隆分隊	604	92	20	492	-
前鎮分隊	883	398	106	379	-
成功分隊	436	80	192	164	-
第二大隊	4,458	814	276	3,368	-
鼎金分隊	464	53	3	408	-
大昌分隊	608	48	25	535	-
十全分隊	757	122	32	603	-
左營分隊	482	97	18	367	-
新莊分隊	819	174	137	508	-
中華分隊	767	240	55	472	-
鼓山分隊	561	80	6	475	-
第三大隊	5,742	2,573	641	2,528	-
鳳祥分隊	506	267	26	213	-
五甲分隊	385	99	-	286	-
鳳山分隊	822	298	49	475	-
大寮分隊	1,504	1,110	125	269	-
中庄分隊	372	139	30	203	-
林園分隊	471	161	93	217	-
大林分隊	382	30	236	116	-
高桂分隊	881	370	69	442	-
小港分隊	419	99	13	307	-
第四大隊	5,016	3,200	290	1,526	-
橋頭分隊	833	695	73	65	-
梓官分隊	188	161	-	27	-
燕巢分隊	228	179	3	46	-
大樹分隊	311	241	1	69	-
鳥松分隊	473	169	54	250	-
大社分隊	249	143	30	76	-
仁武分隊	1,305	868	11	426	-
楠梓分隊	619	379	43	197	-
右昌分隊	810	365	75	370	-
第五大隊	2,472	1,935	113	424	-
路竹分隊	658	617	-	41	-
阿蓮分隊	294	239	4	51	-
茄萣分隊	192	174	1	17	-
湖內分隊	274	181	12	81	-
岡山分隊	785	539	62	184	-
田寮分隊	64	52	9	3	-
彌陀分隊	125	85	6	34	-
永安分隊	80	48	19	13	-
第六大隊	939	371	25	543	-
內門分隊	153	70	3	80	-
旗山分隊	295	146	-	149	-
美濃分隊	269	94	21	154	-
杉林分隊	78	16	-	62	-
甲仙分隊	40	8	-	32	-
那瑪夏分隊	10	8	-	2	-
六龜分隊	69	18	-	51	-
寶來分隊	9	4	-	5	-
桃源分隊	4	4	-	-	-
茂林分隊	12	3	1	8	-

資料來源：本局災害搶救科

消 防 水 源

消防栓流量檢測		蓄水池數 (處)	游泳池數 (處)	深水井數 (口)	其 他 (處)
檢測數(支)	平均每口流量 (L/min)				
-	-	1,304	47	8	108
-	-	1,309	50	8	127
-	-	1,327	49	8	112
-	-	1,480	49	16	103
-	-	1,458	50	287	101
-	-	1,657	48	239	99
-	-	1,695	48	241	99
消防栓流量檢測		蓄水池數 (處)	游泳池數 (處)	深水井數 (口)	其 他 (處)
檢測數(支)	平均每口流量 (L/min)				
1,038	458	1,812	49	69	108
991	431	1,814	46	68	117
958	508	2,035	44	69	119
-	-	-	-	-	-
177	273	456	12	-	14
25	102	94	1	-	-
18	546	67	3	-	1
39	148	43	2	-	-
12	159	3	-	-	4
33	293	95	3	-	-
30	302	70	3	-	6
20	471	84	-	-	3
246	408	721	8	-	17
23	220	99	3	-	3
30	365	139	-	-	-
38	542	113	1	-	2
31	394	41	1	-	1
52	212	123	1	-	-
39	704	158	1	-	7
33	393	48	1	-	4
156	1,014	464	9	12	23
-	-	34	-	-	3
-	-	71	2	-	1
41	829	112	3	-	3
-	-	43	1	10	2
22	864	27	-	1	4
19	813	12	1	1	7
13	1,605	20	1	-	1
40	1,325	90	1	-	1
21	750	55	-	-	1
233	352	209	6	2	19
35	387	21	1	1	1
8	699	-	-	-	3
11	414	9	-	-	-
10	218	8	1	-	1
33	274	39	-	1	2
16	218	19	1	-	4
49	317	18	1	-	3
30	218	50	1	-	4
41	525	45	1	-	1
94	817	154	2	48	6
12	450	56	-	2	1
8	659	16	-	1	-
10	514	3	-	-	1
8	1,064	13	-	3	1
44	1,041	60	2	38	3
3	778	-	-	-	-
5	700	1	-	3	-
4	204	5	-	1	-
52	411	31	7	7	40
8	466	-	-	-	3
14	378	5	2	2	2
15	407	3	1	4	13
4	358	1	-	1	3
2	442	3	-	-	5
1	645	5	-	-	5
4	397	3	4	-	1
1	134	-	-	-	-
2	722	8	-	-	5
1	121	3	-	-	3

表5-1 高 雄 市

年 底 別 及 分 隊 別	總 計	5層 以下	6 層	7 層	8 層	9 層	10 層	11 層	12 層	13 層	14 層	15 層
民國103年	16,648	12,591	232	676	308	192	228	206	848	238	419	250
民國104年	17,080	12,920	234	692	302	192	230	209	862	246	423	291
民國105年	17,425	13,147	243	709	316	196	230	210	868	250	431	328
民國106年	18,050	13,623	250	720	320	196	236	217	874	252	445	386
民國107年	18,841	14,295	260	742	321	202	241	220	880	258	451	423
民國108年	19,430	14,783	262	752	327	205	243	228	891	264	456	451
民國109年	20,041	15,277	269	778	327	205	259	229	898	266	464	482
民國110年	21,396	16,333	314	898	350	211	275	231	920	268	474	512
民國111年	23,615	17,776	473	1,354	394	233	291	235	938	270	479	551
民國112年	26,173	20,120	518	1,389	402	244	297	238	953	278	490	600
分 隊 別												
局本部	-	-	-	-	-	-	-	-	-	-	-	-
第一大隊	4,258	2,148	133	526	136	85	107	98	524	59	125	136
新興分隊	833	314	31	142	36	15	26	36	141	15	27	21
前金分隊	585	201	18	85	30	9	27	20	125	9	11	25
苓雅分隊	1,034	468	30	180	36	10	25	15	134	17	37	37
旗津分隊	127	117	-	3	2	2	1	1	1	-	-	-
瑞隆分隊	615	292	27	39	18	31	8	20	57	12	33	38
前鎮分隊	576	487	18	38	6	6	2	1	5	1	8	2
成功分隊	488	269	9	39	8	12	18	5	61	5	9	13
第二大隊	5,172	2,889	158	475	131	98	93	90	265	121	267	251
鼎金分隊	516	311	12	48	12	9	7	2	20	17	34	23
大昌分隊	782	409	31	79	24	16	16	24	34	18	26	37
十全分隊	991	550	41	163	22	18	15	14	93	15	14	17
左營分隊	269	220	4	7	1	2	1	-	2	3	9	16
新莊分隊	1,323	716	32	126	41	27	26	18	40	35	99	64
中華分隊	735	342	10	23	16	8	8	14	37	25	67	81
鼓山分隊	556	341	28	29	15	18	20	18	39	8	18	13
第三大隊	5,678	4,901	82	187	71	26	45	24	90	50	66	74
鳳祥分隊	265	205	4	8	3	-	5	2	7	2	10	11
五甲分隊	515	375	9	34	10	7	12	1	24	15	8	8
鳳山分隊	1,017	749	22	62	24	8	5	12	21	21	31	34
大寮分隊	1,503	1,459	7	11	5	1	3	2	7	2	3	-
中庄分隊	1,045	1,007	4	12	3	1	4	2	4	4	3	-
林園分隊	372	340	8	9	5	1	3	1	2	2	1	-
大林分隊	150	147	1	-	1	-	1	-	-	-	-	-
高桂分隊	479	376	13	29	9	4	4	-	12	2	9	14
小港分隊	332	243	14	22	11	4	8	4	13	2	1	7
第四大隊	5,394	4,734	84	129	43	31	44	20	50	38	29	133
橋頭分隊	360	322	4	7	2	-	2	1	3	4	1	6
梓官分隊	316	313	1	1	-	1	-	-	-	-	-	-
燕巢分隊	607	587	5	2	2	2	3	-	2	3	1	-
大樹分隊	394	351	14	8	3	1	9	-	4	2	-	-
鳥松分隊	680	614	13	5	-	4	8	1	4	3	7	8
大社分隊	637	582	10	22	6	5	2	2	5	1	-	-
仁武分隊	1,151	1,088	6	5	3	1	3	2	2	6	2	28
楠梓分隊	629	436	21	50	16	6	11	8	18	10	9	29
右昌分隊	620	441	10	29	11	11	6	6	12	9	9	62
第五大隊	4,674	4,479	52	63	16	3	8	6	21	9	3	6
路竹分隊	880	851	12	10	4	-	1	-	2	-	-	-
阿蓮分隊	422	412	3	3	2	1	-	-	1	-	-	-
茄萣分隊	215	213	1	-	-	-	-	-	-	-	-	-
湖內分隊	533	514	5	6	-	-	4	-	2	1	1	-
岡山分隊	2,195	2,067	29	40	10	2	2	6	16	8	2	6
田寮分隊	50	50	-	-	-	-	-	-	-	-	-	-
彌陀分隊	187	187	-	-	-	-	-	-	-	-	-	-
永安分隊	192	185	2	4	-	-	1	-	-	-	-	-
第六大隊	997	969	9	9	5	1	-	-	3	1	-	-
內門分隊	82	82	-	-	-	-	-	-	-	-	-	-
旗山分隊	341	325	6	5	1	1	-	-	3	-	-	-
美濃分隊	250	240	2	4	4	-	-	-	-	-	-	-
杉林分隊	73	73	-	-	-	-	-	-	-	-	-	-
甲仙分隊	72	71	-	-	-	-	-	-	-	1	-	-
那瑪夏分隊	20	20	-	-	-	-	-	-	-	-	-	-
六龜分隊	87	87	-	-	-	-	-	-	-	-	-	-
寶來分隊	22	21	1	-	-	-	-	-	-	-	-	-
桃源分隊	37	37	-	-	-	-	-	-	-	-	-	-
茂林分隊	13	13	-	-	-	-	-	-	-	-	-	-

資料來源：本局火災預防科

列 管 建 築 物

單位：棟

16層	17層	18層	19層	20層	21層	22層	23層	24層	25層	26層	27層	28層	29層	30層以上
117	44	32	44	31	21	31	24	32	13	10	18	12	15	16
117	44	34	44	32	22	31	26	35	14	12	19	14	16	19
118	44	37	45	33	22	32	27	37	14	12	19	19	17	21
118	44	40	48	35	23	33	30	42	17	16	20	22	21	22
119	44	43	48	35	24	35	33	43	17	16	21	24	23	23
120	45	43	50	35	26	36	34	44	17	16	21	28	29	24
120	46	43	51	35	26	39	34	50	17	17	21	30	34	24
120	46	45	52	37	28	41	38	52	17	17	22	31	37	27
120	47	45	52	38	28	42	38	52	20	18	23	33	38	27
121	47	46	53	38	29	45	40	58	20	20	25	33	41	28
-	-	-	-	-	-	-	-	-	-	-	-	-	-	-
28	11	16	14	10	6	13	3	12	5	10	9	10	16	18
3	2	4	1	2	1	1	-	3	1	2	1	1	5	2
2	2	3	2	-	1	5	-	1	1	1	-	2	1	4
10	4	5	2	2	1	4	1	1	2	2	1	2	5	3
-	-	-	-	-	-	-	-	-	-	-	-	-	-	-
9	2	2	5	4	2	2	1	2	-	2	3	2	2	2
-	-	1	1	-	-	-	-	-	-	-	-	-	-	-
4	1	1	3	2	1	1	1	5	1	3	4	3	3	7
56	21	22	24	20	19	24	26	34	11	10	13	21	23	10
6	1	2	2	1	-	-	1	4	-	-	2	1	1	-
18	6	5	7	5	5	7	5	3	3	1	-	2	1	-
4	2	2	2	1	3	2	2	3	2	2	-	1	1	2
2	-	2	-	-	-	-	-	-	-	-	-	-	-	-
14	7	7	3	8	7	10	9	8	2	3	4	9	7	1
9	5	4	9	5	4	4	8	16	4	4	7	7	11	7
3	-	-	1	-	-	1	1	-	-	-	-	1	2	-
22	6	5	11	4	2	1	3	1	3	-	2	2	-	-
5	-	1	1	-	-	-	-	-	-	-	1	-	-	-
4	-	1	2	3	1	-	1	-	-	-	-	-	-	-
7	3	2	5	1	1	1	2	1	3	-	-	2	-	-
1	1	-	1	-	-	-	-	-	-	-	-	-	-	-
-	1	-	-	-	-	-	-	-	-	-	-	-	-	-
-	-	-	-	-	-	-	-	-	-	-	-	-	-	-
-	-	-	-	-	-	-	-	-	-	-	-	-	-	-
-	-	-	-	-	-	-	-	-	-	-	-	-	-	-
3	-	1	2	-	-	-	-	-	-	-	1	-	-	-
2	1	-	-	-	-	-	-	-	-	-	-	-	-	-
10	7	3	4	4	2	7	8	10	1	-	1	-	2	-
1	-	-	-	-	-	3	-	4	-	-	-	-	-	-
-	-	-	-	-	-	-	-	-	-	-	-	-	-	-
-	-	-	-	-	-	-	-	-	-	-	-	-	-	-
1	1	-	-	-	-	-	-	-	-	-	-	-	-	-
1	1	-	-	1	1	2	1	3	1	-	1	-	1	-
1	-	-	1	-	-	-	-	-	-	-	-	-	-	-
-	-	2	-	-	-	-	1	2	-	-	-	-	-	-
3	3	-	1	2	-	2	3	-	-	-	-	-	1	-
3	2	1	2	1	1	-	3	1	-	-	-	-	-	-
5	2	-	-	-	-	-	-	1	-	-	-	-	-	-
-	-	-	-	-	-	-	-	-	-	-	-	-	-	-
-	-	-	-	-	-	-	-	-	-	-	-	-	-	-
-	1	-	-	-	-	-	-	-	-	-	-	-	-	-
-	-	-	-	-	-	-	-	-	-	-	-	-	-	-
5	1	-	-	-	-	-	-	1	-	-	-	-	-	-
-	-	-	-	-	-	-	-	-	-	-	-	-	-	-
-	-	-	-	-	-	-	-	-	-	-	-	-	-	-
-	-	-	-	-	-	-	-	-	-	-	-	-	-	-
-	-	-	-	-	-	-	-	-	-	-	-	-	-	-
-	-	-	-	-	-	-	-	-	-	-	-	-	-	-
-	-	-	-	-	-	-	-	-	-	-	-	-	-	-
-	-	-	-	-	-	-	-	-	-	-	-	-	-	-
-	-	-	-	-	-	-	-	-	-	-	-	-	-	-
-	-	-	-	-	-	-	-	-	-	-	-	-	-	-
-	-	-	-	-	-	-	-	-	-	-	-	-	-	-
-	-	-	-	-	-	-	-	-	-	-	-	-	-	-
-	-	-	-	-	-	-	-	-	-	-	-	-	-	-
-	-	-	-	-	-	-	-	-	-	-	-	-	-	-
-	-	-	-	-	-	-	-	-	-	-	-	-	-	-
-	-	-	-	-	-	-	-	-	-	-	-	-	-	-
-	-	-	-	-	-	-	-	-	-	-	-	-	-	-
-	-	-	-	-	-	-	-	-	-	-	-	-	-	-
-	-	-	-	-	-	-	-	-	-	-	-	-	-	-
-	-	-	-	-	-	-	-	-	-	-	-	-	-	-
-	-	-	-	-	-	-	-	-	-	-	-	-	-	-

表5-2 高 雄 市 消 防 安 全

年 底 別 及 分 隊 別	總 計	電 影 片 映 演 場 所 (戲 院、 電 影 院)	歌 廳、舞 廳、 夜 總 會、俱 樂 部	理 容 院 (觀 光 理 髮、視 聽 理 容 等)、指 壓 按 摩 場 所	錄 影 節 目 帶 播 映 場 所 (MTV 等)	視 聽 歌 唱 場 所 (KTV 等)	酒 家 、 酒 吧、 酒 店 (廊)	保 齡 球 館 、 撞 球 場	集 會 堂
民國103年	18,291	11	15	302	1	436	83	39	-
民國104年	18,825	11	15	312	1	434	80	37	-
民國105年	19,157	12	15	332	2	432	93	36	-
民國106年	19,690	12	17	308	2	451	97	36	-
民國107年	20,293	12	17	332	2	467	97	35	1
民國108年	20,817	12	17	314	2	445	82	35	1
民國109年	21,435	11	14	312	1	439	74	33	1
民國110年	22,584	11	12	305	1	375	68	33	1
民國111年	24,850	7	12	314	1	404	67	32	1
民國112年	27,371	8	11	329	1	395	67	33	2
分隊別									
局本部	-	-	-	-	-	-	-	-	-
第一大隊	4,680	4	8	97	1	142	52	7	-
新興分隊	974	-	2	27	1	55	14	1	-
前金分隊	667	1	1	21	-	32	29	-	-
苓雅分隊	1,052	1	-	4	-	12	4	3	-
旗津分隊	125	-	-	-	-	3	-	-	-
瑞隆分隊	676	-	-	36	-	17	2	1	-
前鎮分隊	655	-	-	3	-	14	1	-	-
成功分隊	531	2	5	6	-	9	2	2	-
第二大隊	5,492	2	1	78	-	56	11	13	1
鼎金分隊	543	-	-	4	-	8	1	1	-
大昌分隊	897	-	-	20	-	9	-	5	-
十全分隊	1,046	-	-	26	-	18	3	2	-
左營分隊	266	-	-	4	-	14	-	-	1
新莊分隊	1,339	-	-	12	-	2	4	3	-
中華分隊	843	-	-	10	-	5	-	2	-
鼓山分隊	558	2	1	2	-	-	3	-	-
第三大隊	5,986	-	-	93	-	95	2	5	1
鳳祥分隊	295	-	-	11	-	14	-	-	-
五甲分隊	615	-	-	8	-	24	-	2	1
鳳山分隊	1,052	-	-	56	-	12	2	2	-
大寮分隊	1,543	-	-	2	-	7	-	-	-
中庄分隊	1,096	-	-	4	-	3	-	-	-
林園分隊	375	-	-	11	-	18	-	-	-
大林分隊	157	-	-	-	-	1	-	-	-
高桂分隊	502	-	-	1	-	7	-	1	-
小港分隊	351	-	-	-	-	9	-	-	-
第四大隊	5,434	1	2	30	-	49	2	4	-
橋頭分隊	364	-	1	2	-	-	-	-	-
梓官分隊	316	-	-	-	-	2	-	-	-
燕巢分隊	610	-	-	-	-	-	-	-	-
大樹分隊	395	1	-	-	-	1	-	-	-
鳥松分隊	680	-	1	1	-	13	-	-	-
大社分隊	638	-	-	3	-	20	-	-	-
仁武分隊	1,151	-	-	9	-	7	1	-	-
楠梓分隊	640	-	-	1	-	2	-	3	-
右昌分隊	640	-	-	14	-	4	1	1	-
第五大隊	4,781	1	-	29	-	46	-	2	-
路竹分隊	978	-	-	2	-	3	-	-	-
阿蓮分隊	422	-	-	1	-	2	-	-	-
茄萣分隊	215	-	-	-	-	8	-	-	-
湖內分隊	533	-	-	3	-	2	-	-	-
岡山分隊	2,201	1	-	23	-	27	-	2	-
田寮分隊	50	-	-	-	-	-	-	-	-
彌陀分隊	187	-	-	-	-	2	-	-	-
永安分隊	195	-	-	-	-	2	-	-	-
第六大隊	998	-	-	2	-	7	-	2	-
內門分隊	82	-	-	-	-	-	-	-	-
旗山分隊	341	-	-	2	-	5	-	2	-
美濃分隊	250	-	-	-	-	1	-	-	-
杉林分隊	73	-	-	-	-	-	-	-	-
甲仙分隊	72	-	-	-	-	1	-	-	-
那瑪夏分隊	21	-	-	-	-	-	-	-	-
六龜分隊	87	-	-	-	-	-	-	-	-
寶來分隊	22	-	-	-	-	-	-	-	-
桃源分隊	37	-	-	-	-	-	-	-	-
茂林分隊	13	-	-	-	-	-	-	-	-

資料來源：本局火災預防科

檢 查 列 管 對 象(續一)

單位：家、所

健身休閒中心(含提供指壓、三溫暖等設施之美容瘦身場所)	室內螢幕式高爾夫練習場	遊藝場所、電子遊戲場	資訊休閒場所	觀光旅館	飯店、旅(賓)館	招待所(限有寢室客房者)	商場、市場、百貨商場、超級市場、零售市場	展覽場	餐廳
151	1	262	98	12	388	8	671	19	468
168	2	233	76	13	402	8	695	17	485
187	2	203	65	14	413	8	708	17	484
239	1	179	55	15	405	8	729	20	494
237	1	177	48	16	404	10	740	22	566
268	1	172	42	14	399	10	730	22	556
281	1	175	39	14	399	11	754	26	513
284	1	172	33	14	391	11	806	39	509
290	2	196	35	15	381	10	847	37	566
326	2	235	44	14	380	11	909	35	651
-	-	-	-	-	-	-	-	-	-
95	-	51	8	11	140	2	140	9	161
14	-	26	3	1	63	-	31	-	55
5	-	1	-	3	34	-	14	-	45
58	-	5	3	3	16	-	37	1	24
-	-	1	-	1	-	1	5	-	6
12	-	9	2	1	7	1	31	4	10
1	-	4	-	-	2	-	8	-	2
5	-	5	-	2	18	-	14	4	19
66	-	44	11	2	115	6	264	14	189
3	-	4	1	-	3	3	39	-	15
7	-	16	5	-	4	-	47	-	23
13	-	13	-	-	51	2	27	-	22
3	-	-	-	-	9	1	17	-	9
27	-	8	3	1	11	-	63	1	56
13	-	2	2	-	13	-	39	1	43
-	-	1	-	1	24	-	32	12	21
105	1	71	12	-	46	-	196	4	63
7	-	10	1	-	8	-	12	-	4
38	-	17	4	-	8	-	33	-	6
14	1	25	3	-	12	-	58	2	30
1	-	5	-	-	1	-	16	-	3
2	-	5	1	-	3	-	15	2	8
3	-	7	1	-	4	-	23	-	2
-	-	-	-	-	1	-	1	-	1
31	-	1	2	-	3	-	26	-	8
9	-	1	-	-	6	-	12	-	1
46	1	38	9	1	27	-	155	3	125
5	-	-	-	-	3	-	12	1	2
-	-	3	1	-	1	-	7	-	8
-	-	1	-	-	-	-	5	-	3
-	-	3	-	1	4	-	8	-	5
-	-	2	-	-	4	-	11	-	6
2	-	3	1	-	1	-	17	-	11
2	1	14	2	-	4	-	30	1	12
8	-	7	2	-	7	-	22	1	29
29	-	5	3	-	3	-	43	-	49
13	-	21	4	-	17	-	109	2	70
2	-	5	1	-	1	-	27	-	7
-	-	2	-	-	1	-	8	-	-
1	-	1	-	-	-	-	9	1	14
1	-	-	1	-	7	-	8	-	1
8	-	12	2	-	7	-	55	1	27
-	-	-	-	-	1	-	-	-	12
1	-	1	-	-	-	-	2	-	4
-	-	-	-	-	-	-	-	-	5
1	-	10	-	-	35	3	45	3	43
-	-	-	-	-	-	-	-	-	-
-	-	6	-	-	6	1	21	-	12
1	-	3	-	-	4	-	12	2	26
-	-	-	-	-	-	-	4	-	1
-	-	1	-	-	2	-	5	1	2
-	-	-	-	-	1	-	-	-	-
-	-	-	-	-	12	-	3	-	2
-	-	-	-	-	9	-	-	-	-
-	-	-	-	-	1	-	-	-	-
-	-	-	-	-	-	2	-	-	-

表5-2 高 雄 市 消 防 安 全

年 底 別 及 分 隊 別	飲食店、 咖啡廳	茶藝館	醫院	療養院	長期照護機構、養護機構、安養機構、老人 服務機構(限供日間照顧、臨時照顧、短期 保護及安置者)			托嬰中 心	早期 療育 機構	安置及教養 機構(收容 未滿2歲兒 童者)
民國103年	162	7	96	3			153	36	2	4
民國104年	176	6	92	2			161	49	2	3
民國105年	178	7	95	2			171	58	2	3
民國106年	182	7	91	1			181	60	3	3
民國107年	204	6	91	1			185	68	3	2
民國108年	220	7	90	3			189	75	3	1
年 底 別 及 分 隊 別	飲食店、 咖啡廳	茶藝館	醫院	療養院	榮譽 國民 之家	長期照顧服務機構 (限機構住宿式、社 區式之建築物使用類 組非屬H-2之日間照 顧、團體家屋及小規 模多機能)	老人福利機構 (限長期照護 型、養護型、 失智照顧型之 長期照顧機 構、安養機 構)	兒童及少年福利機構(限 托嬰中心、早期療育機 構、有收容未滿二歲兒童 之安置及教養機構)		
民國109年	204	5	88	1	2	13	178			79
民國110年	216	5	92	1	2	19	174			93
民國111年	219	6	90	1	2	32	172			99
民國112年	239	6	91	1	2	40	173			119
分隊別										
局本部	-	-	-	-	-	-	-			-
第一大隊	45	3	26	-	-	12	20			18
新興分隊	9	1	7	-	-	1	-			1
前金分隊	4	1	7	-	-	2	2			2
苓雅分隊	15	-	5	-	-	4	5			7
旗津分隊	1	-	1	-	-	2	-			1
瑞隆分隊	2	1	3	-	-	-	10			4
前鎮分隊	-	-	-	-	-	3	1			1
成功分隊	14	-	3	-	-	-	2			2
第二大隊	87	1	22	-	-	8	55			35
鼎金分隊	2	-	1	-	-	-	1			2
大昌分隊	17	-	1	-	-	3	9			3
十全分隊	13	1	8	-	-	2	11			2
左營分隊	17	-	1	-	-	-	9			2
新莊分隊	8	-	7	-	-	-	11			15
中華分隊	12	-	4	-	-	2	10			8
鼓山分隊	18	-	-	-	-	1	4			3
第三大隊	39	1	17	1	-	5	34			28
鳳祥分隊	-	-	-	-	-	-	1			4
五甲分隊	5	-	3	-	-	1	4			1
鳳山分隊	17	1	5	-	-	2	9			9
大寮分隊	4	-	1	-	-	1	2			4
中庄分隊	3	-	2	1	-	-	7			1
林園分隊	1	-	2	-	-	1	2			1
大林分隊	-	-	-	-	-	-	-			-
高桂分隊	4	-	4	-	-	-	7			5
小港分隊	5	-	-	-	-	-	2			3
第四大隊	51	1	13	-	2	10	43			19
橋頭分隊	1	-	1	-	-	1	5			2
梓官分隊	2	1	-	-	-	1	1			1
燕巢分隊	2	-	3	-	1	-	7			2
大樹分隊	-	-	-	-	-	1	4			2
鳥松分隊	6	-	3	-	-	1	6			1
大社分隊	5	-	-	-	-	1	1			1
仁武分隊	11	-	-	-	-	-	7			2
楠梓分隊	13	-	1	-	-	3	4			2
右昌分隊	11	-	5	-	1	2	8			6
第五大隊	15	-	9	-	-	4	8			15
路竹分隊	4	-	2	-	-	1	3			2
阿蓮分隊	-	-	-	-	-	-	1			3
茄萣分隊	2	-	-	-	-	1	-			1
湖內分隊	1	-	-	-	-	-	3			1
岡山分隊	7	-	7	-	-	-	1			6
田寮分隊	1	-	-	-	-	1	-			-
彌陀分隊	-	-	-	-	-	-	-			1
永安分隊	-	-	-	-	-	1	-			1
第六大隊	2	-	4	-	-	1	13			4
內門分隊	-	-	-	-	-	1	1			-
旗山分隊	2	-	3	-	-	-	2			3
美濃分隊	-	-	1	-	-	-	9			1
杉林分隊	-	-	-	-	-	-	-			-
甲仙分隊	-	-	-	-	-	-	-			-
那瑪夏分隊	-	-	-	-	-	-	-			-
六龜分隊	-	-	-	-	-	-	1			-
寶來分隊	-	-	-	-	-	-	-			-
桃源分隊	-	-	-	-	-	-	-			-
茂林分隊	-	-	-	-	-	-	-			-

資料來源：本局火災預防科

檢 查 列 管 對 象(續二)

單位：家、所

護理之家機構、產後護理機構	身心障礙福利服務機構(限供住宿養護、日間服務、臨時及短期照顧者)	身心障礙者職業訓練機構(限提供住宿或使用特殊機具者)	啟明、啟智、啟聰等特殊學校	三溫暖、公共浴室	車站、飛機場大廈、候船室	期貨經紀業、證券交易所、金融機構	學校教室
61	27	1	5	7	71	678	444
62	27	1	5	6	70	685	442
66	26	1	5	7	70	677	445
74	26	1	5	7	69	670	445
74	26	1	5	5	75	685	448
75	27	1	5	5	73	687	447
護理機構(限一般護理之家、精神護理之家、產後護理機構)	身心障礙福利服務機構(限供住宿養護、日間服務、臨時及短期照顧者)	身心障礙者職業訓練機構(限提供住宿或使用特殊機具者)	啟明、啟智、啟聰等特殊學校	三溫暖、公共浴室	車站、飛機場大廈、候船室	期貨經紀業、證券交易所、金融機構	學校教室
75	29	1	5	7	71	679	446
80	33	1	5	7	71	679	445
78	32	1	5	7	71	682	443
74	34	1	5	6	71	691	418
-	-	-	-	-	-	-	-
17	12	1	2	3	19	206	58
-	2	1	-	1	2	42	6
4	1	-	-	1	2	35	4
8	6	-	1	-	5	59	17
-	-	-	-	-	2	4	5
2	1	-	-	-	2	32	11
-	1	-	-	-	4	9	11
3	1	-	1	1	2	25	4
19	5	-	-	2	21	180	72
1	-	-	-	-	1	14	7
3	-	-	-	-	-	34	12
4	3	-	-	1	6	34	9
-	-	-	-	-	4	12	10
5	-	-	-	-	3	45	13
5	-	-	-	1	3	22	8
1	2	-	-	-	4	19	13
10	9	-	1	-	11	126	82
-	1	-	-	-	-	7	7
3	1	-	-	-	-	19	11
2	5	-	-	-	5	42	17
-	-	-	-	-	-	11	11
2	2	-	-	-	2	8	7
2	-	-	-	-	-	10	8
-	-	-	-	-	-	3	3
1	-	-	1	-	-	14	12
-	-	-	-	-	4	12	6
18	3	-	2	-	12	76	85
-	-	-	-	-	4	6	7
2	-	-	-	-	-	7	4
3	1	-	-	-	-	5	16
-	1	-	-	-	1	5	20
-	-	-	-	-	-	4	6
2	-	-	-	-	-	3	5
6	-	-	1	-	-	13	8
2	1	-	1	-	3	14	7
3	-	-	-	-	4	19	12
6	3	-	-	-	4	65	55
2	-	-	-	-	2	12	12
-	-	-	-	-	-	2	5
-	-	-	-	-	-	4	6
-	-	-	-	-	-	6	7
4	2	-	-	-	2	34	14
-	-	-	-	-	-	1	3
-	-	-	-	-	-	2	4
-	1	-	-	-	-	4	4
4	2	-	-	1	4	38	66
-	-	-	-	-	-	4	10
4	2	-	-	1	2	16	12
-	-	-	-	-	1	9	13
-	-	-	-	-	-	2	7
-	-	-	-	-	1	2	3
-	-	-	-	-	-	1	3
-	-	-	-	-	-	2	5
-	-	-	-	-	-	1	3
-	-	-	-	-	-	1	7
-	-	-	-	-	-	-	3

表5-2 高 雄 市 消 防 安 全

年 底 別 及 分 隊 別	兒童課後 照顧服務 中心	補習班	訓練班	K書中心	甲類第6目以 外之安置及教 養機構	甲類第6目以外 之身心障礙者 職業訓練機構	圖書館、博物館、 美術館、陳列館、 史蹟資料館、紀念 館及其他類似場所	寺廟、宗祠、教 堂、靈骨塔及其 他類似場所
民國103年	189	1,808	58	5	13	-	96	258
民國104年	203	1,843	60	4	6	10	95	270
民國105年	207	1,825	60	3	11	2	97	297
民國106年	216	1,812	65	1	9	6	102	318
民國107年	215	1,750	80	1	5	9	104	336
民國108年	217	1,768	95	1	8	6	106	355
年 底 別 及 分 隊 別	兒童課後 照顧服務 中心	補習班	訓練班	K書中心	甲類第6目以 外之兒童及少 年福利機構 (限安置及教 養機構)	甲類第6目以外 之身心障礙者 職業訓練機構	圖書館、博物館、 美術館、陳列館、 史蹟資料館、紀念 館及其他類似場所	寺廟、宗祠、教 堂、靈骨塔及其 他類似場所
民國109年	217	1,822	97	1	10	5	106	372
民國110年	222	1,838	117	1	7	5	108	400
民國111年	215	1,824	135	1	11	4	108	425
民國112年	209	1,826	150	1	10	4	108	444
分隊別								
局本部	-	-	-	-	-	-	-	-
第一大隊	33	355	68	1	1	-	14	56
新興分隊	1	83	24	1	1	-	4	9
前金分隊	2	27	11	-	-	-	2	8
苓雅分隊	7	121	13	-	-	-	1	6
旗津分隊	2	6	-	-	-	-	3	9
瑞隆分隊	13	88	13	-	-	-	-	8
前鎮分隊	4	20	2	-	-	-	2	11
成功分隊	4	10	5	-	-	-	2	5
第二大隊	44	592	36	-	1	4	23	89
鼎金分隊	4	56	3	-	-	-	2	14
大昌分隊	10	134	2	-	-	1	1	13
十全分隊	2	85	6	-	-	3	3	14
左營分隊	2	10	2	-	-	-	3	17
新莊分隊	11	189	7	-	-	-	1	9
中華分隊	10	97	13	-	-	-	3	6
鼓山分隊	5	21	3	-	1	-	10	16
第三大隊	62	408	18	-	1	-	13	47
鳳祥分隊	7	25	1	-	-	-	1	9
五甲分隊	8	99	2	-	-	-	1	5
鳳山分隊	6	133	6	-	-	-	3	9
大寮分隊	6	28	2	-	1	-	1	3
中庄分隊	4	24	2	-	-	-	1	7
林園分隊	7	30	-	-	-	-	3	4
大林分隊	1	3	-	-	-	-	1	7
高桂分隊	12	44	2	-	-	-	2	2
小港分隊	11	22	3	-	-	-	-	1
第四大隊	39	259	18	-	3	-	25	101
橋頭分隊	8	19	2	-	-	-	6	12
梓官分隊	2	12	1	-	-	-	2	10
燕巢分隊	2	8	2	-	1	-	1	16
大樹分隊	4	17	-	-	1	-	5	17
鳥松分隊	2	13	-	-	-	-	4	9
大社分隊	1	15	-	-	-	-	2	14
仁武分隊	2	42	3	-	-	-	2	9
楠梓分隊	11	56	5	-	1	-	1	5
右昌分隊	7	77	5	-	-	-	2	9
第五大隊	20	177	7	-	1	-	11	67
路竹分隊	3	38	-	-	-	-	1	10
阿蓮分隊	2	15	1	-	-	-	1	13
茄萣分隊	2	11	-	-	-	-	1	7
湖內分隊	-	12	1	-	1	-	1	9
岡山分隊	12	90	4	-	-	-	4	17
田寮分隊	-	-	-	-	-	-	1	4
彌陀分隊	-	9	1	-	-	-	2	4
永安分隊	1	2	-	-	-	-	-	3
第六大隊	11	35	3	-	3	-	22	84
內門分隊	1	1	2	-	-	-	4	14
旗山分隊	4	23	1	-	1	-	4	24
美濃分隊	5	8	-	-	1	-	5	11
杉林分隊	1	-	-	-	1	-	1	9
甲仙分隊	-	2	-	-	-	-	1	10
那瑪夏分隊	-	-	-	-	-	-	2	6
六龜分隊	-	1	-	-	-	-	3	8
寶來分隊	-	-	-	-	-	-	-	1
桃源分隊	-	-	-	-	-	-	1	1
茂林分隊	-	-	-	-	-	-	1	-

資料來源：本局火災預防科

檢 查 列 管 對 象(續三)

單位：家、所

辦公室	靶場	診所	社區復健中心	日間型精神復健機構	兒童及少年心理輔導或家庭諮詢機構	身心障礙者就業服務機構、甲類第6目以外之身心障礙福利服務機構	老人文康機構、甲類第6目以外之老人服務機構	集合住宅、寄宿舍
1,007	2	103	11	-	11	4	9	3,101
1,043	2	112	-	11	10	5	12	3,216
1,026	2	108	-	13	7	7	11	3,314
1,040	1	115	-	12	10	8	15	3,457
1,058	1	111	-	11	11	9	15	3,599
1,087	1	115	-	14	11	14	16	3,826
辦公室	靶場	診所	長期照顧服務機構(限社區式之建築物使用類組屬 H-2 之日間照顧、團體家屋及小規模多機能)	日間型精神復健機構	兒童及少年心理輔導或家庭諮詢機構	身心障礙者就業服務機構、甲類第6目以外之身心障礙福利服務機構	老人文康機構、甲類第6目以外之老人服務機構	集合住宅、寄宿舍
1,108	1	118	17	15	12	17	17	3,972
1,123	2	122	26	15	14	16	17	4,481
1,143	2	128	44	15	13	19	15	5,589
1,177	2	128	58	17	13	22	16	5,943
-	-	-	-	-	-	-	-	-
348	-	41	6	5	1	2	2	1,477
68	-	14	-	-	-	-	1	325
64	-	8	-	-	-	-	-	234
75	-	8	-	3	1	-	-	414
4	-	-	-	-	-	1	-	15
39	-	6	2	2	-	-	1	229
44	-	-	-	-	-	-	-	123
54	-	5	4	-	-	1	-	137
274	-	36	10	3	2	8	2	2,101
8	-	2	1	-	-	-	-	219
21	-	7	-	-	1	-	-	391
82	-	5	2	1	1	2	-	344
21	-	2	1	-	-	-	1	44
63	-	14	4	2	-	-	1	557
35	-	4	1	-	-	1	-	358
44	-	2	1	-	-	5	-	188
158	1	13	12	7	4	4	3	970
8	-	-	2	-	-	-	-	71
14	-	1	2	-	1	-	-	147
52	-	8	4	4	2	1	3	270
18	1	-	-	-	-	-	-	155
17	-	2	-	-	-	1	-	62
13	-	-	1	1	1	1	-	40
5	-	-	1	-	-	-	-	10
11	-	1	1	1	-	1	-	119
20	-	1	1	1	-	-	-	96
149	-	13	12	-	4	5	5	868
18	-	-	-	-	-	2	-	47
9	-	-	2	-	-	-	1	18
22	-	1	-	-	1	-	-	56
12	-	-	1	-	-	-	1	32
15	-	1	1	-	1	-	-	76
12	-	-	1	-	-	-	2	97
22	-	2	5	-	-	1	1	111
26	-	4	2	-	1	-	-	246
13	-	5	-	-	1	2	-	185
147	-	13	12	2	1	2	2	483
33	-	2	2	-	-	-	1	94
7	-	1	2	-	-	-	-	20
13	-	-	4	-	-	-	1	17
10	-	2	1	-	-	-	-	67
60	-	7	3	2	-	1	-	246
6	-	1	-	-	-	-	-	1
5	-	-	-	-	1	1	-	10
13	-	-	-	-	-	-	-	28
101	1	12	6	-	1	1	2	44
4	-	1	-	-	-	-	-	2
27	1	5	3	-	-	-	-	25
16	-	2	-	-	-	1	-	8
11	-	1	-	-	-	-	1	-
9	-	-	2	-	-	-	1	3
4	-	1	-	-	-	-	-	-
9	-	1	1	-	-	-	-	5
3	-	-	-	-	-	-	-	-
12	-	1	-	-	1	-	-	1
6	-	-	-	-	-	-	-	-

表5-2 高 雄 市 消 防 安 全

年 底 別 及 分 隊 別	住宿型 精神復 健機構	體育館 、活動 中心	室內溜冰 場、室內 游泳池	電影攝影 場、電視 播送場	倉庫	傢俱展示 販售場	幼兒園	電信機 器室	汽車修護廠、 飛機修理廠、 飛機庫
民國103年	5	113	29	4	272	118	472	168	149
民國104年	6	130	30	4	298	116	454	165	156
民國105年	5	140	31	4	311	118	445	161	152
民國106年	5	149	32	4	321	119	436	160	160
民國107年	5	180	32	4	346	127	433	162	164
民國108年	4	194	32	4	363	135	424	165	173
民國109年	4	244	33	3	393	139	424	163	178
民國110年	4	304	30	3	452	138	429	164	181
民國111年	4	347	28	2	522	154	445	163	202
民國112年	5	353	27	2	598	145	441	170	218
分隊別									
局本部	-	-	-	-	-	-	-	-	-
第一大隊	-	16	4	-	47	5	55	27	8
新興分隊	-	1	1	-	4	1	4	4	-
前金分隊	-	2	-	-	2	2	3	2	-
苓雅分隊	-	5	-	-	1	-	17	3	2
旗津分隊	-	-	1	-	-	-	2	2	-
瑞隆分隊	-	5	2	-	5	1	14	1	2
前鎮分隊	-	2	-	-	27	-	9	11	3
成功分隊	-	1	-	-	8	1	6	4	1
第二大隊	1	56	7	-	103	24	106	19	63
鼎金分隊	-	6	3	-	32	2	6	1	13
大昌分隊	1	6	-	-	3	3	18	1	4
十全分隊	-	12	1	-	27	3	16	6	13
左營分隊	-	8	1	-	3	1	7	3	3
新莊分隊	-	9	1	-	13	9	35	2	22
中華分隊	-	7	1	-	14	6	19	2	7
鼓山分隊	-	8	-	-	11	-	5	4	1
第三大隊	-	65	7	1	161	31	113	35	65
鳳祥分隊	-	1	-	-	11	2	8	7	1
五甲分隊	-	12	1	-	20	4	22	4	14
鳳山分隊	-	22	3	-	6	-	21	3	20
大寮分隊	-	11	1	-	31	6	13	8	4
中庄分隊	-	7	-	1	72	12	7	2	13
林園分隊	-	4	2	-	7	2	13	2	2
大林分隊	-	1	-	-	3	-	2	3	2
高桂分隊	-	5	-	-	8	4	11	3	4
小港分隊	-	2	-	-	3	1	16	3	5
第四大隊	1	85	6	-	147	66	95	38	33
橋頭分隊	-	16	-	-	10	2	8	1	-
梓官分隊	-	9	-	-	4	2	9	3	-
燕巢分隊	-	8	-	-	9	1	6	5	4
大樹分隊	-	7	1	-	8	3	7	9	1
鳥松分隊	-	14	1	-	34	27	15	5	3
大社分隊	-	4	2	-	13	3	5	2	3
仁武分隊	-	21	1	-	48	22	15	7	13
楠梓分隊	-	5	-	-	14	3	10	5	1
右昌分隊	1	1	1	-	7	3	20	1	8
第五大隊	2	34	2	1	123	12	53	30	34
路竹分隊	1	9	-	-	22	-	11	6	9
阿蓮分隊	-	3	-	-	5	2	6	4	-
茄萣分隊	-	-	-	-	4	-	3	4	3
湖內分隊	1	6	-	-	13	4	3	2	2
岡山分隊	-	7	2	-	68	5	27	9	19
田寮分隊	-	-	-	1	-	-	-	2	-
彌陀分隊	-	5	-	-	6	1	3	1	-
永安分隊	-	4	-	-	5	-	-	2	1
第六大隊	1	97	1	-	17	7	19	21	15
內門分隊	-	20	-	-	1	-	2	2	-
旗山分隊	1	8	1	-	10	6	7	5	14
美濃分隊	-	26	-	-	2	-	7	4	1
杉林分隊	-	15	-	-	2	-	1	2	-
甲仙分隊	-	6	-	-	1	-	-	1	-
那瑪夏分隊	-	1	-	-	-	-	-	1	-
六龜分隊	-	11	-	-	-	1	1	3	-
寶來分隊	-	2	-	-	1	-	-	1	-
桃源分隊	-	8	-	-	-	-	-	2	-
茂林分隊	-	-	-	-	-	-	1	-	-

資料來源：本局火災預防科

檢 查 列 管 對 象(續完)

單位：家、所

室內停車場、建築物依法附設之室內停車空間	工作場所	地下建築物	公共危險物品及可燃性高壓氣體設置標準暨安全管理辦法規定之場所	加油站	加氣站	天然氣儲槽及可燃性高壓氣體儲槽	爆竹煙火製造、儲存及販賣場所	其他場所
40	4,045	-	652	245	4	3	131	444
45	4,358	2	740	250	6	2	-	383
44	4,558	-	631	254	5	2	-	470
45	4,850	-	704	190	6	6	91	332
49	5,039	-	676	194	6	2	137	359
57	5,181	-	670	255	4	2	136	348
59	5,529	-	774	202	3	2	53	344
62	6,025	-	691	201	2	-	47	348
66	6,611	-	842	200	1	-	46	369
67	8,279	-	897	210	1	2	17	387
-	-	-	-	-	-	-	-	-
22	433	-	174	32	1	-	16	60
4	5	-	24	3	-	-	-	26
5	1	-	24	5	-	-	-	14
7	8	-	46	9	-	-	-	2
-	32	-	11	3	-	-	1	-
3	3	-	27	4	-	-	-	7
1	275	-	31	7	1	-	15	2
2	109	-	11	1	-	-	-	9
12	191	-	191	42	-	-	-	72
-	34	-	15	7	-	-	-	4
1	13	-	37	6	-	-	-	5
2	73	-	31	10	-	-	-	31
1	2	-	15	2	-	-	-	4
3	34	-	35	9	-	-	-	11
1	19	-	20	4	-	-	-	10
4	16	-	38	4	-	-	-	7
18	2,425	-	184	1	-	-	-	101
6	29	-	5	-	-	-	-	14
4	39	-	8	-	-	-	-	18
5	77	-	39	-	-	-	-	24
-	1,129	-	31	-	-	-	-	25
-	758	-	20	1	-	-	-	5
1	107	-	32	-	-	-	-	6
-	94	-	12	-	-	-	-	2
-	118	-	23	-	-	-	-	2
2	74	-	14	-	-	-	-	5
9	2,368	-	126	62	-	-	-	69
1	136	-	9	2	-	-	-	12
-	171	-	10	5	-	-	-	5
-	391	-	15	9	-	-	-	3
4	188	-	9	5	-	-	-	6
-	380	-	7	6	-	-	-	1
-	352	-	20	6	-	-	-	8
1	638	-	26	16	-	-	-	12
3	73	-	16	5	-	-	-	14
-	39	-	14	8	-	-	-	8
5	2,791	-	150	46	-	2	1	52
2	603	-	23	9	-	-	-	11
-	291	-	19	4	-	-	-	1
1	74	-	13	3	-	-	-	6
-	330	-	16	7	-	-	-	4
2	1,282	-	54	16	-	1	1	20
-	9	-	5	-	-	-	-	1
-	105	-	6	4	-	-	-	6
-	97	-	14	3	-	1	-	3
1	71	-	72	27	-	-	-	33
-	6	-	4	1	-	-	-	1
1	27	-	25	12	-	-	-	4
-	23	-	25	5	-	-	-	17
-	3	-	8	1	-	-	-	2
-	9	-	5	3	-	-	-	1
-	-	-	-	1	-	-	-	-
-	3	-	5	2	-	-	-	8
-	-	-	-	1	-	-	-	-
-	-	-	-	1	-	-	-	-
-	-	-	-	-	-	-	-	-

表5-3 高 雄 市 消 防

年 底 別 及 分 隊 別	甲類場所						甲類以外場所			
	期 底 應 申 報 家 數	上 年 同 期 申 報 家 數	上 年 同 期 申 報 率 (%)	本 期 申 報 家 數	本 期 申 報 率 (%)	合 格 申 報 家 數	期 底 應 申 報 家 數	上 年 同 期 申 報 家 數	上 年 同 期 申 報 率 (%)	本 期 申 報 家 數
民國103年	3,106	3,059	98.74	3,051	98.23	-	13,069	12,402	98.92	12,828
民國104年	3,143	3,051	98.23	3,086	98.19	-	13,444	12,828	98.16	13,206
民國105年	3,183	3,086	98.19	3,170	99.59	1,785	13,569	13,206	98.23	13,454
民國106年	3,241	3,170	99.59	3,240	99.97	2,456	14,108	13,454	99.15	14,104
民國107年	3,307	3,240	99.97	3,306	99.97	2,722	14,467	14,104	99.97	14,464
民國108年	3,275	3,306	99.97	3,274	99.97	2,792	14,908	14,464	99.98	14,901
民國109年	3,322	3,274	99.97	3,322	100.00	2,873	15,498	14,901	99.95	15,495
民國110年	2,849	3,322	100.00	2,849	100.00	2,450	16,189	15,495	99.98	16,187
民國111年	3,289	2,849	100.00	3,287	99.94	2,874	18,073	16,187	99.99	18,069
民國112年	3,470	3,287	99.94	3,467	99.91	3,441	19,042	18,069	99.98	19,035
分隊別										
局本部	-	-	-	-	-	-	-	-	-	-
第一大隊	893	865	99.88	892	99.89	883	2,969	2,847	99.93	2,967
新興分隊	247	246	100.00	247	100.00	247	563	553	99.64	562
前金分隊	177	173	100.00	177	100.00	171	393	385	100.00	393
苓雅分隊	181	165	100.00	180	99.45	178	657	635	100.00	657
旗津分隊	17	16	94.12	17	100.00	16	88	88	100.00	88
瑞隆分隊	135	125	100.00	135	100.00	135	446	440	100.00	446
前鎮分隊	36	37	100.00	36	100.00	36	560	491	100.00	560
成功分隊	100	103	100.00	100	100.00	100	262	255	100.00	261
第二大隊	886	840	99.88	884	99.77	875	3,775	3,712	100.00	3,774
鼎金分隊	64	59	100.00	64	100.00	62	373	363	100.00	373
大昌分隊	125	120	99.17	125	100.00	125	598	597	100.00	598
十全分隊	205	198	100.00	205	100.00	204	730	721	100.00	730
左營分隊	70	66	100.00	70	100.00	68	142	136	100.00	142
新莊分隊	202	189	100.00	201	99.50	199	988	982	100.00	987
中華分隊	131	122	100.00	130	99.24	129	588	575	100.00	588
鼓山分隊	89	86	100.00	89	100.00	88	356	338	100.00	356
第三大隊	754	689	100.00	754	100.00	754	4,587	4,165	99.98	4,584
鳳祥分隊	69	64	100.00	69	100.00	69	189	186	100.00	189
五甲分隊	147	134	100.00	147	100.00	147	401	391	99.74	400
鳳山分隊	243	207	100.00	243	100.00	243	713	691	100.00	712
大寮分隊	38	42	100.00	38	100.00	38	1,223	1,037	100.00	1,222
中庄分隊	56	54	100.00	56	100.00	56	976	808	100.00	976
林園分隊	66	65	100.00	66	100.00	66	271	261	100.00	271
大林分隊	3	3	100.00	3	100.00	3	145	141	100.00	145
高桂分隊	87	80	100.00	87	100.00	87	384	377	100.00	384
小港分隊	45	40	100.00	45	100.00	45	285	273	100.00	285
第四大隊	482	448	100.00	482	100.00	478	3,493	3,351	99.97	3,493
橋頭分隊	30	29	100.00	30	100.00	29	237	236	100.00	237
梓官分隊	16	17	100.00	16	100.00	16	192	184	100.00	192
燕巢分隊	25	22	100.00	25	100.00	24	472	467	100.00	472
大樹分隊	26	27	100.00	26	100.00	26	291	295	100.00	291
鳥松分隊	48	44	100.00	48	100.00	48	377	384	100.00	377
大社分隊	56	52	100.00	56	100.00	56	431	418	100.00	431
仁武分隊	88	82	100.00	88	100.00	87	685	620	99.84	685
楠梓分隊	65	61	100.00	65	100.00	65	437	383	100.00	437
右昌分隊	128	114	100.00	128	100.00	127	371	364	100.00	371
第五大隊	308	300	100.00	308	100.00	308	3,547	3,332	100.00	3,546
路竹分隊	56	56	100.00	56	100.00	56	786	743	100.00	785
阿蓮分隊	16	17	100.00	16	100.00	16	310	301	100.00	310
茄萣分隊	30	28	100.00	30	100.00	30	130	118	100.00	130
湖內分隊	21	20	100.00	21	100.00	21	353	304	100.00	353
岡山分隊	164	160	100.00	164	100.00	164	1,620	1,539	100.00	1,620
田寮分隊	5	4	100.00	5	100.00	5	28	27	100.00	28
彌陀分隊	8	8	100.00	8	100.00	8	155	151	100.00	155
永安分隊	8	7	100.00	8	100.00	8	165	149	100.00	165
第六大隊	147	145	100.00	147	100.00	143	671	662	100.00	671
內門分隊	2	2	100.00	2	100.00	2	70	70	100.00	70
旗山分隊	62	59	100.00	62	100.00	61	227	217	100.00	227
美濃分隊	43	42	100.00	43	100.00	42	136	134	100.00	136
杉林分隊	4	5	100.00	4	100.00	3	57	55	100.00	57
甲仙分隊	6	6	100.00	6	100.00	6	51	55	100.00	51
那瑪夏分隊	1	-	-	1	100.00	-	18	18	100.00	18
六龜分隊	17	18	100.00	17	100.00	17	52	53	100.00	52
寶來分隊	9	10	100.00	9	100.00	9	13	13	100.00	13
桃源分隊	1	1	100.00	1	100.00	1	36	36	100.00	36
茂林分隊	2	2	100.00	2	100.00	2	11	11	100.00	11

資料來源：本局火災預防科

安 全 設 備 檢 修 申 報

		複 查 情 形			違 規		處 理 情 形			罰 鍰 收 繳 情 形		強 制 執 行 件 次
本 期 申 報 率 (%)	合 格 申 報 家 數	本 期 申 報 總 家 數	本 期 複 查 總 家 數	本 期 複 查 率 (%)	未 檢 修 申 報 限 改 件 次	處 罰			總 金 額 (元)	件 次	金 額 (元)	
						未 檢 修 申 報 件 次	消 防 專 技 人 員 不 實 檢 修 件	總 金 額 (元)				
98.16	-	15,879	23,659	149.00	312	19	19	788,000	27	471,053	39	
98.23	-	16,292	20,943	128.55	304	16	15	732,000	38	660,270	67	
99.15	7,282	16,624	14,278	85.89	127	9	6	494,000	17	420,000	18	
99.97	6,480	17,344	22,986	132.53	5	5	5	184,000	19	604,000	21	
99.98	8,996	17,770	15,693	88.31	3	5	2	280,000	6	99,732	12	
99.95	8,357	18,175	21,544	118.54	12	11	5	452,000	10	135,861	19	
99.98	9,094	18,817	15,221	80.89	11	8	3	460,000	8	105,741	15	
99.99	9,990	19,036	14,318	75.22	8	4	1	160,000	15	640,000	7	
99.98	11,276	21,356	21,247	99.49	9	13	4	440,000	28	583,987	12	
99.96	14,358	22,502	19,171	85.20	11	18	-	280,000	22	335,856	18	
-	-	-	-	-	-	-	-	-	-	-	-	
99.93	1,845	3,859	4,284	111.01	2	9	-	150,000	6	25,856	10	
99.82	346	809	972	120.15	1	5	-	70,000	-	-	1	
100.00	221	570	630	110.53	-	-	-	-	-	-	-	
100.00	368	837	1,012	120.91	-	1	-	10,000	6	25,856	-	
100.00	66	105	77	73.33	1	2	-	50,000	-	-	8	
100.00	257	581	575	98.97	-	-	-	-	-	-	1	
100.00	466	596	507	85.07	-	-	-	-	-	-	-	
99.62	121	361	511	141.55	-	1	-	20,000	-	-	-	
99.97	2,078	4,658	4,071	87.40	3	3	-	50,000	12	260,000	5	
100.00	208	437	394	90.16	-	-	-	-	-	-	-	
100.00	310	723	689	95.30	1	1	-	10,000	6	110,000	1	
100.00	498	935	742	79.36	-	-	-	-	-	-	-	
100.00	85	212	293	138.21	-	-	-	-	-	-	-	
99.90	472	1,188	989	83.25	1	1	-	20,000	-	-	1	
100.00	274	718	614	85.52	1	1	-	20,000	-	-	-	
100.00	231	445	350	78.65	-	-	-	-	6	150,000	3	
99.93	3,725	5,338	3,176	59.50	5	4	-	60,000	1	10,000	1	
100.00	114	258	154	59.69	-	-	-	-	-	-	-	
99.75	289	547	381	69.65	2	2	-	30,000	1	10,000	1	
99.86	452	955	614	64.29	1	1	-	10,000	-	-	-	
99.92	1,126	1,260	688	54.60	2	1	-	20,000	-	-	-	
100.00	896	1,032	587	56.88	-	-	-	-	-	-	-	
100.00	236	337	219	64.99	-	-	-	-	-	-	-	
100.00	125	148	80	54.05	-	-	-	-	-	-	-	
100.00	284	471	285	60.51	-	-	-	-	-	-	-	
100.00	203	330	168	50.91	-	-	-	-	-	-	-	
100.00	2,845	3,975	4,395	110.57	-	2	-	20,000	3	40,000	2	
100.00	191	267	327	122.47	-	-	-	-	-	-	-	
100.00	180	208	245	117.79	-	-	-	-	-	-	-	
100.00	440	497	513	103.22	-	-	-	-	-	-	-	
100.00	245	317	348	109.78	-	-	-	-	-	-	-	
100.00	314	425	481	113.18	-	-	-	-	-	-	-	
100.00	377	487	519	106.57	-	1	-	10,000	2	30,000	2	
100.00	599	773	823	106.47	-	1	-	10,000	1	10,000	-	
100.00	275	502	499	99.40	-	-	-	-	-	-	-	
100.00	224	499	640	128.26	-	-	-	-	-	-	-	
99.97	3,255	3,854	1,787	46.37	1	-	-	-	-	-	-	
99.87	711	841	357	42.45	1	-	-	-	-	-	-	
100.00	295	326	129	39.57	-	-	-	-	-	-	-	
100.00	107	160	97	60.63	-	-	-	-	-	-	-	
100.00	354	374	135	36.10	-	-	-	-	-	-	-	
100.00	1,476	1,784	847	47.48	-	-	-	-	-	-	-	
100.00	23	33	21	63.64	-	-	-	-	-	-	-	
100.00	136	163	110	67.48	-	-	-	-	-	-	-	
100.00	153	173	91	52.60	-	-	-	-	-	-	-	
100.00	610	818	1,458	178.24	-	-	-	-	-	-	-	
100.00	64	72	118	163.89	-	-	-	-	-	-	-	
100.00	205	289	505	174.74	-	-	-	-	-	-	-	
100.00	129	179	299	167.04	-	-	-	-	-	-	-	
100.00	51	61	104	170.49	-	-	-	-	-	-	-	
100.00	48	57	115	201.75	-	-	-	-	-	-	-	
100.00	16	19	37	194.74	-	-	-	-	-	-	-	
100.00	47	69	136	197.10	-	-	-	-	-	-	-	
100.00	11	22	45	204.55	-	-	-	-	-	-	-	
100.00	32	37	73	197.30	-	-	-	-	-	-	-	
100.00	7	13	26	200.00	-	-	-	-	-	-	-	

表5-4 高雄市防焰規制執行情形

年底別 及 分隊別	期底列管 家數(家)	檢 查 件 次			不 合 格 件 次			合 格		
		合計	與上年同期比較		合計	與上年同期比較		合計	本年 (季)合格 率 (%)	
			上年同期 合計	增減率 (%)		上年同期 合計	增減率 (%)			
民國103年	108	447	332	34.64	1	4	-	75.00	446	99.78
民國104年	110	468	419	11.69	-	1	-	100.00	468	100.00
民國105年	107	458	468	-	2.14	-	-	-	458	100.00
民國106年	128	528	458	15.28	-	-	-	-	528	100.00
民國107年	127	533	528	0.95	-	-	-	-	533	100.00
民國108年	124	528	533	-	0.94	-	-	-	528	100.00
民國109年	131	535	528	1.33	2	-	-	-	533	99.63
民國110年	117	465	535	-	13.08	6	2	200.00	459	98.71
民國111年	126	474	465	1.94	26	6	6	333.33	448	94.51
民國112年	134	486	474	2.53	11	26	-	57.69	475	97.74
分隊別										
局本部	-	-	-	-	-	-	-	-	-	-
第一大隊	36	141	131	7.63	4	11	-	63.64	137	97.16
新興分隊	5	20	20	-	-	-	-	-	20	100.00
前金分隊	3	12	13	-	7.69	-	4	-	12	100.00
苓雅分隊	13	47	36	30.56	-	-	-	-	47	100.00
旗津分隊	-	-	-	-	-	-	-	-	-	-
瑞隆分隊	13	53	52	1.92	3	6	-	50.00	50	94.34
前鎮分隊	-	1	-	-	1	-	-	-	-	-
成功分隊	2	8	10	-	20.00	-	1	-	8	100.00
第二大隊	50	198	185	7.03	2	8	-	75.00	196	98.99
鼎金分隊	6	24	28	-	14.29	1	1	-	23	95.83
大昌分隊	12	48	50	-	4.00	-	1	-	48	100.00
十全分隊	11	43	33	30.30	-	-	-	-	43	100.00
左營分隊	-	-	4	-	100.00	-	1	-	-	-
新莊分隊	11	43	37	16.22	-	3	-	100.00	43	100.00
中華分隊	6	24	18	33.33	-	-	-	-	24	100.00
鼓山分隊	4	16	15	6.67	1	2	-	50.00	15	93.75
第三大隊	25	64	77	-	16.88	3	5	-	61	95.31
鳳祥分隊	2	6	9	-	33.33	-	-	-	6	100.00
五甲分隊	2	6	3	100.00	1	-	-	-	5	83.33
鳳山分隊	10	22	27	-	18.52	-	2	-	22	100.00
大寮分隊	4	12	17	-	29.41	1	2	-	11	91.67
中庄分隊	1	3	4	-	25.00	-	1	-	3	100.00
林園分隊	-	-	-	-	-	-	-	-	-	-
大林分隊	-	-	-	-	-	-	-	-	-	-
高桂分隊	5	13	14	-	7.14	-	-	-	13	100.00
小港分隊	1	2	3	-	33.33	1	-	-	1	50.00
第四大隊	17	70	63	11.11	2	2	-	-	68	97.14
橋頭分隊	1	3	-	-	1	-	-	-	2	66.67
梓官分隊	-	2	4	-	50.00	-	-	-	2	100.00
燕巢分隊	-	-	-	-	-	-	-	-	-	-
大樹分隊	-	-	-	-	-	-	-	-	-	-
鳥松分隊	3	10	7	42.86	1	-	-	-	9	90.00
大社分隊	-	-	-	-	-	-	-	-	-	-
仁武分隊	10	43	40	7.50	-	2	-	100.00	43	100.00
楠梓分隊	2	8	8	-	-	-	-	-	8	100.00
右昌分隊	1	4	4	-	-	-	-	-	4	100.00
第五大隊	5	10	14	-	28.57	-	-	-	10	100.00
路竹分隊	-	-	-	-	-	-	-	-	-	-
阿蓮分隊	-	1	4	-	75.00	-	-	-	1	100.00
茄萣分隊	-	-	-	-	-	-	-	-	-	-
湖內分隊	-	-	-	-	-	-	-	-	-	-
岡山分隊	5	9	10	-	10.00	-	-	-	9	100.00
田寮分隊	-	-	-	-	-	-	-	-	-	-
彌陀分隊	-	-	-	-	-	-	-	-	-	-
永安分隊	-	-	-	-	-	-	-	-	-	-
第六大隊	1	3	4	-	25.00	-	-	-	3	100.00
內門分隊	-	-	-	-	-	-	-	-	-	-
旗山分隊	1	3	4	-	25.00	-	-	-	3	100.00
美濃分隊	-	-	-	-	-	-	-	-	-	-
杉林分隊	-	-	-	-	-	-	-	-	-	-
甲仙分隊	-	-	-	-	-	-	-	-	-	-
那瑪夏分隊	-	-	-	-	-	-	-	-	-	-
六龜分隊	-	-	-	-	-	-	-	-	-	-
寶來分隊	-	-	-	-	-	-	-	-	-	-
桃源分隊	-	-	-	-	-	-	-	-	-	-
茂林分隊	-	-	-	-	-	-	-	-	-	-

資料來源：本局火災預防科

表5-5 高雄市防焰規制執行情形

年底別 及 分隊別	期底列管 家數(家)	檢 查 件 次				不 合 格 件 次				合 格	
		合計	與上年同期比較		合計	與上年同期比較		合計	本年(季)合 格率(%)		
			上年同期 合計	增減率 (%)		上年同期 合計	增減率 (%)				
民國103年	7,032	21,835	19,382	12.66	74	52	42.31	21,761	99.66		
民國104年	7,357	19,957	21,835	- 8.60	42	74	- 43.24	19,915	99.79		
民國105年	7,376	20,512	19,957	2.78	44	42	4.76	20,468	99.79		
民國106年	7,566	20,714	20,512	0.98	31	44	- 29.55	20,683	99.85		
民國107年	7,703	21,219	20,714	2.44	22	31	- 29.03	21,197	99.90		
民國108年	7,788	21,565	21,219	1.63	14	22	- 36.36	21,551	99.94		
民國109年	7,939	21,819	21,565	1.18	11	14	- 21.43	21,808	99.95		
民國110年	8,078	14,261	21,819	- 34.64	5	11	- 54.55	14,256	99.96		
民國111年	8,329	10,788	14,261	- 24.35	8	5	60.00	10,780	99.93		
民國112年	8,598	9,563	10,788	- 11.36	6	8	- 25.00	9,557	99.94		
分隊別											
局本部	-	-	-	-	-	-	-	-	-		
第一大隊	2,469	3,455	1,938	78.28	-	4	- 100.00	3,455	100.00		
新興分隊	634	882	467	88.87	-	-	-	882	100.00		
前金分隊	452	646	425	52.00	-	-	-	646	100.00		
苓雅分隊	585	752	403	86.60	-	1	- 100.00	752	100.00		
旗津分隊	29	45	28	60.71	-	-	-	45	100.00		
瑞隆分隊	384	495	303	63.37	-	1	- 100.00	495	100.00		
前鎮分隊	94	142	79	79.75	-	-	-	142	100.00		
成功分隊	291	493	233	111.59	-	2	- 100.00	493	100.00		
第二大隊	2,751	2,481	5,030	- 50.68	-	-	-	2,481	100.00		
鼎金分隊	223	207	397	- 47.86	-	-	-	207	100.00		
大昌分隊	419	383	789	- 51.46	-	-	-	383	100.00		
十全分隊	491	450	1,086	- 58.56	-	-	-	450	100.00		
左營分隊	117	147	205	- 28.29	-	-	-	147	100.00		
新莊分隊	743	622	1,256	- 50.48	-	-	-	622	100.00		
中華分隊	566	481	921	- 47.77	-	-	-	481	100.00		
鼓山分隊	192	191	376	- 49.20	-	-	-	191	100.00		
第三大隊	1,547	1,631	1,615	0.99	3	4	- 25.00	1,628	99.82		
鳳祥分隊	146	137	140	- 2.14	-	-	-	137	100.00		
五甲分隊	316	468	358	30.73	3	-	-	465	99.36		
鳳山分隊	489	357	496	- 28.02	-	1	- 100.00	357	100.00		
大寮分隊	89	64	106	- 39.62	-	-	-	64	100.00		
中庄分隊	94	110	140	- 21.43	-	-	-	110	100.00		
林園分隊	105	105	126	- 16.67	-	-	-	105	100.00		
大林分隊	8	8	4	100.00	-	-	-	8	100.00		
高桂分隊	189	294	157	87.26	-	3	- 100.00	294	100.00		
小港分隊	111	88	88	-	-	-	-	88	100.00		
第四大隊	1,040	1,019	817	24.72	-	-	-	1,019	100.00		
橋頭分隊	75	67	61	9.84	-	-	-	67	100.00		
梓官分隊	34	50	35	42.86	-	-	-	50	100.00		
燕巢分隊	44	38	35	8.57	-	-	-	38	100.00		
大樹分隊	45	46	39	17.95	-	-	-	46	100.00		
鳥松分隊	110	136	98	38.78	-	-	-	136	100.00		
大社分隊	74	87	69	26.09	-	-	-	87	100.00		
仁武分隊	163	165	123	34.15	-	-	-	165	100.00		
楠梓分隊	194	158	150	5.33	-	-	-	158	100.00		
右昌分隊	301	272	207	31.40	-	-	-	272	100.00		
第五大隊	543	513	624	- 17.79	1	-	-	512	99.81		
路竹分隊	92	60	96	- 37.50	-	-	-	60	100.00		
阿蓮分隊	34	41	54	- 24.07	-	-	-	41	100.00		
茄萣分隊	42	67	66	1.52	-	-	-	67	100.00		
湖內分隊	41	38	40	- 5.00	-	-	-	38	100.00		
岡山分隊	292	267	285	- 6.32	1	-	-	266	99.63		
田寮分隊	11	15	18	- 16.67	-	-	-	15	100.00		
彌陀分隊	21	14	52	- 73.08	-	-	-	14	100.00		
永安分隊	10	11	13	- 15.38	-	-	-	11	100.00		
第六大隊	248	464	764	- 39.27	2	-	-	462	99.57		
內門分隊	12	24	39	- 38.46	-	-	-	24	100.00		
旗山分隊	103	145	283	- 48.76	2	-	-	143	98.62		
美濃分隊	60	99	169	- 41.42	-	-	-	99	100.00		
杉林分隊	13	34	42	- 19.05	-	-	-	34	100.00		
甲仙分隊	12	24	56	- 57.14	-	-	-	24	100.00		
那瑪夏分隊	5	17	16	6.25	-	-	-	17	100.00		
六龜分隊	22	67	78	- 14.10	-	-	-	67	100.00		
寶來分隊	11	25	46	- 45.65	-	-	-	25	100.00		
桃源分隊	5	9	15	- 40.00	-	-	-	9	100.00		
茂林分隊	5	20	20	-	-	-	-	20	100.00		

資料來源：本局火災預防科

- 設 置 防 焰 物 品 場 所

件 次		複查件次	違 規 處 理 情 形				罰 鍰 收 繳 情 形		強 制 執 行 件 次
與 上 年 同 期 比 較			限 期 改 善 件 次	停 業 或 停 止 使 用 件 次	處 罰 鍰		件 次	金 額 (元)	
上 年 同 期 合 計	增 減 率 (%)				件 次	金 額 (元)			
19,330	12.58	74	73	-	1	9,000	1	12,000	4
21,761	8.48	42	42	-	1	9,000	1	9,000	6
19,915	2.78	44	44	-	-	-	-	-	7
20,468	1.05	31	31	-	2	18,000	-	-	-
20,683	2.49	22	22	-	-	-	2	18,000	2
21,197	1.67	14	14	-	-	-	-	-	-
21,551	1.19	11	11	-	-	-	5	12,000	-
21,808	34.63	3	5	-	-	-	2	8,785	-
14,256	24.38	4	8	-	-	-	-	-	-
10,780	11.35	3	6	-	5	102,000	1	12,000	1
-	-	-	-	-	-	-	-	-	-
1,934	78.65	-	-	-	-	-	-	-	-
467	88.87	-	-	-	-	-	-	-	-
425	52.00	-	-	-	-	-	-	-	-
402	87.06	-	-	-	-	-	-	-	-
28	60.71	-	-	-	-	-	-	-	-
302	63.91	-	-	-	-	-	-	-	-
79	79.75	-	-	-	-	-	-	-	-
231	113.42	-	-	-	-	-	-	-	-
5,030	50.68	-	-	-	3	66,000	1	12,000	-
397	47.86	-	-	-	-	-	-	-	-
789	51.46	-	-	-	-	-	-	-	-
1,086	58.56	-	-	-	3	66,000	1	12,000	-
205	28.29	-	-	-	-	-	-	-	-
1,256	50.48	-	-	-	-	-	-	-	-
921	47.77	-	-	-	-	-	-	-	-
376	49.20	-	-	-	-	-	-	-	-
1,611	1.06	1	3	-	2	36,000	-	-	1
140	2.14	-	-	-	-	-	-	-	-
358	29.89	1	3	-	2	36,000	-	-	1
495	27.88	-	-	-	-	-	-	-	-
106	39.62	-	-	-	-	-	-	-	-
140	21.43	-	-	-	-	-	-	-	-
126	16.67	-	-	-	-	-	-	-	-
4	100.00	-	-	-	-	-	-	-	-
154	90.91	-	-	-	-	-	-	-	-
88	-	-	-	-	-	-	-	-	-
817	24.72	-	-	-	-	-	-	-	-
61	9.84	-	-	-	-	-	-	-	-
35	42.86	-	-	-	-	-	-	-	-
35	8.57	-	-	-	-	-	-	-	-
39	17.95	-	-	-	-	-	-	-	-
98	38.78	-	-	-	-	-	-	-	-
69	26.09	-	-	-	-	-	-	-	-
123	34.15	-	-	-	-	-	-	-	-
150	5.33	-	-	-	-	-	-	-	-
207	31.40	-	-	-	-	-	-	-	-
624	17.95	1	1	-	-	-	-	-	-
96	37.50	-	-	-	-	-	-	-	-
54	24.07	-	-	-	-	-	-	-	-
66	1.52	-	-	-	-	-	-	-	-
40	5.00	-	-	-	-	-	-	-	-
285	6.67	1	1	-	-	-	-	-	-
18	16.67	-	-	-	-	-	-	-	-
52	73.08	-	-	-	-	-	-	-	-
13	15.38	-	-	-	-	-	-	-	-
764	39.53	1	2	-	-	-	-	-	-
39	38.46	-	-	-	-	-	-	-	-
283	49.47	1	2	-	-	-	-	-	-
169	41.42	-	-	-	-	-	-	-	-
42	19.05	-	-	-	-	-	-	-	-
56	57.14	-	-	-	-	-	-	-	-
16	6.25	-	-	-	-	-	-	-	-
78	14.10	-	-	-	-	-	-	-	-
46	45.65	-	-	-	-	-	-	-	-
15	40.00	-	-	-	-	-	-	-	-
20	-	-	-	-	-	-	-	-	-

表5-6 高 雄 市 液 化 石 油 氣

年 底 別 及 分 隊 別	期 底 列 管 家 數						檢 查 件				
	合 計	分 銷 商	分 裝 場	容 器 檢 驗 場	容 器 儲 存 場 所	串 接 使 用 場 所	檢 查 件				
							合 計	分 銷 商	分 裝 場	容 器 檢 驗 場	容 器 儲 存 場 所
民國103年	627	433	11	2	16	165	7,509	6,834	173	39	229
民國104年	605	411	10	1	15	168	6,777	6,152	161	14	225
民國105年	599	404	10	1	15	169	6,272	5,639	150	16	212
民國106年	610	389	9	1	12	199	5,795	5,203	116	13	174
民國107年	802	381	9	-	11	401	6,153	5,210	116	3	140
民國108年	786	380	9	-	13	384	5,755	4,950	126	-	158
民國109年	750	374	9	-	13	354	5,680	4,864	120	-	159
民國110年	739	366	8	-	11	354	5,256	4,556	106	-	145
民國111年	989	364	8	-	11	606	2,618	1,717	96	-	135
民國112年	1,060	360	7	-	9	684	2,070	1,109	87	-	113
分隊別											
局本部	-	-	-	-	-	-	-	-	-	-	-
第一大隊	204	78	-	-	-	126	365	221	-	-	-
新興分隊	31	12	-	-	-	19	61	35	-	-	-
前金分隊	31	4	-	-	-	27	44	9	-	-	-
苓雅分隊	48	28	-	-	-	20	103	80	-	-	-
旗津分隊	19	2	-	-	-	17	31	13	-	-	-
瑞隆分隊	28	16	-	-	-	12	50	35	-	-	-
前鎮分隊	33	14	-	-	-	19	54	41	-	-	-
成功分隊	14	2	-	-	-	12	22	8	-	-	-
第二大隊	232	78	-	-	-	154	536	363	-	-	-
鼎金分隊	20	7	-	-	-	13	37	22	-	-	-
大昌分隊	42	20	-	-	-	22	101	78	-	-	-
十全分隊	39	15	-	-	-	24	96	63	-	-	-
左營分隊	18	7	-	-	-	11	35	23	-	-	-
新莊分隊	45	5	-	-	-	40	67	22	-	-	-
中華分隊	30	6	-	-	-	24	52	28	-	-	-
鼓山分隊	38	18	-	-	-	20	148	127	-	-	-
第三大隊	120	58	1	-	2	59	265	154	13	-	29
鳳祥分隊	5	2	-	-	-	3	22	19	-	-	-
五甲分隊	14	8	-	-	-	6	24	18	-	-	-
鳳山分隊	41	16	-	-	-	25	54	31	-	-	-
大寮分隊	15	6	-	-	-	9	51	26	-	-	4
中庄分隊	14	9	-	-	1	4	25	9	-	-	12
林園分隊	10	6	-	-	-	4	25	21	-	-	-
大林分隊	3	1	1	-	1	-	32	6	13	-	13
高桂分隊	10	4	-	-	-	6	17	11	-	-	-
小港分隊	8	6	-	-	-	2	15	13	-	-	-
第四大隊	214	60	3	-	2	149	325	119	36	-	24
橋頭分隊	7	4	-	-	-	3	11	8	-	-	-
梓官分隊	12	7	-	-	-	5	17	14	-	-	-
燕巢分隊	13	3	-	-	-	10	17	6	-	-	-
大樹分隊	16	7	1	-	1	7	46	15	12	-	12
鳥松分隊	12	3	-	-	-	9	20	6	-	-	-
大社分隊	22	5	1	-	-	16	25	6	12	-	-
仁武分隊	29	9	-	-	-	20	38	17	-	-	-
楠梓分隊	50	12	1	-	1	36	87	27	12	-	12
右昌分隊	53	10	-	-	-	43	64	20	-	-	-
第五大隊	153	47	2	-	2	102	314	135	24	-	24
路竹分隊	31	8	-	-	-	23	50	26	-	-	-
阿蓮分隊	22	7	-	-	-	15	35	20	-	-	-
茄萣分隊	25	6	-	-	-	19	33	14	-	-	-
湖內分隊	21	6	1	-	1	13	51	13	12	-	12
岡山分隊	31	12	1	-	1	17	100	40	12	-	12
田寮分隊	11	2	-	-	-	9	22	5	-	-	-
彌陀分隊	7	3	-	-	-	4	11	7	-	-	-
永安分隊	5	3	-	-	-	2	12	10	-	-	-
第六大隊	137	39	1	-	3	94	265	117	14	-	36
內門分隊	11	4	-	-	-	7	16	9	-	-	-
旗山分隊	46	14	1	-	2	29	96	29	14	-	24
美濃分隊	49	10	-	-	-	39	68	25	-	-	-
杉林分隊	10	4	-	-	1	5	32	15	-	-	12
甲仙分隊	6	3	-	-	-	3	18	15	-	-	-
那瑪夏分隊	-	-	-	-	-	-	-	-	-	-	-
六龜分隊	11	4	-	-	-	7	31	24	-	-	-
寶來分隊	4	-	-	-	-	4	4	-	-	-	-
桃源分隊	-	-	-	-	-	-	-	-	-	-	-
茂林分隊	-	-	-	-	-	-	-	-	-	-	-

資料來源：本局危險物品管理科

消 防 安 全 檢 查 及 違 規 取 締

次	查 情						形					
	合 計	分 銷 商	分 裝 場	容 器 檢 驗 場	容 器 儲 存 場 所	串 接 使 用 場 所	合 計	分 銷 商	分 裝 場	容 器 檢 驗 場	容 器 儲 存 場 所	串 接 使 用 場 所
234	7,384	6,717	169	36	228	234	125	117	4	3	1	-
225	6,671	6,051	157	14	225	224	106	101	4	-	-	1
255	6,194	5,568	149	13	212	252	78	71	1	3	-	3
289	5,663	5,074	116	12	173	288	132	129	-	1	1	1
684	6,061	5,129	115	3	140	674	92	81	1	-	-	10
521	5,690	4,890	123	-	157	520	65	60	3	-	1	1
537	5,627	4,814	119	-	159	535	53	50	1	-	-	2
449	5,224	4,527	104	-	145	448	32	29	2	-	-	1
670	2,556	1,656	96	-	135	669	62	61	-	-	-	1
761	2,013	1,053	87	-	113	760	57	56	-	-	-	1
-	-	-	-	-	-	-	-	-	-	-	-	-
144	352	208	-	-	-	144	13	13	-	-	-	-
26	57	31	-	-	-	26	4	4	-	-	-	-
35	43	8	-	-	-	35	1	1	-	-	-	-
23	98	75	-	-	-	23	5	5	-	-	-	-
18	30	12	-	-	-	18	1	1	-	-	-	-
15	50	35	-	-	-	15	-	-	-	-	-	-
13	53	40	-	-	-	13	1	1	-	-	-	-
14	21	7	-	-	-	14	1	1	-	-	-	-
173	507	335	-	-	-	172	29	28	-	-	-	1
15	37	22	-	-	-	15	-	-	-	-	-	-
23	92	69	-	-	-	23	9	9	-	-	-	-
33	91	58	-	-	-	33	5	5	-	-	-	-
12	33	21	-	-	-	12	2	2	-	-	-	-
45	62	18	-	-	-	44	5	4	-	-	-	1
24	51	27	-	-	-	24	1	1	-	-	-	-
21	141	120	-	-	-	21	7	7	-	-	-	-
69	261	150	13	-	29	69	4	4	-	-	-	-
3	21	18	-	-	-	3	1	1	-	-	-	-
6	24	18	-	-	-	6	-	-	-	-	-	-
23	54	31	-	-	-	23	-	-	-	-	-	-
21	50	25	-	-	4	21	1	1	-	-	-	-
4	25	9	-	-	12	4	-	-	-	-	-	-
4	25	21	-	-	-	4	-	-	-	-	-	-
-	32	6	13	-	13	-	-	-	-	-	-	-
6	15	9	-	-	-	6	2	2	-	-	-	-
2	15	13	-	-	-	2	-	-	-	-	-	-
146	324	118	36	-	24	146	1	1	-	-	-	-
3	11	8	-	-	-	3	-	-	-	-	-	-
3	17	14	-	-	-	3	-	-	-	-	-	-
11	17	6	-	-	-	11	-	-	-	-	-	-
7	46	15	12	-	12	7	-	-	-	-	-	-
14	20	6	-	-	-	14	-	-	-	-	-	-
7	25	6	12	-	-	7	-	-	-	-	-	-
21	38	17	-	-	-	21	-	-	-	-	-	-
36	87	27	12	-	12	36	-	-	-	-	-	-
44	63	19	-	-	-	44	1	1	-	-	-	-
131	304	125	24	-	24	131	10	10	-	-	-	-
24	44	20	-	-	-	24	6	6	-	-	-	-
15	35	20	-	-	-	15	-	-	-	-	-	-
19	33	14	-	-	-	19	-	-	-	-	-	-
14	51	13	12	-	12	14	-	-	-	-	-	-
36	96	36	12	-	12	36	4	4	-	-	-	-
17	22	5	-	-	-	17	-	-	-	-	-	-
4	11	7	-	-	-	4	-	-	-	-	-	-
2	12	10	-	-	-	2	-	-	-	-	-	-
98	265	117	14	-	36	98	-	-	-	-	-	-
7	16	9	-	-	-	7	-	-	-	-	-	-
29	96	29	14	-	24	29	-	-	-	-	-	-
43	68	25	-	-	-	43	-	-	-	-	-	-
5	32	15	-	-	12	5	-	-	-	-	-	-
3	18	15	-	-	-	3	-	-	-	-	-	-
-	-	-	-	-	-	-	-	-	-	-	-	-
7	31	24	-	-	-	7	-	-	-	-	-	-
4	4	-	-	-	-	4	-	-	-	-	-	-
-	-	-	-	-	-	-	-	-	-	-	-	-
-	-	-	-	-	-	-	-	-	-	-	-	-

表5-6 高 雄 市 液 化 石 油 氣

年 底 別 及 分 隊 別	違 規 取 締									
	合計	分銷商					分裝場		檢驗場	
		違規儲存 液化石油氣	違規使用 逾期容器	違規使用 偽造合格 標示	非法分裝 液化石油 氣	其他分銷商位 置構造設備或 安全管理不合 格	違規灌 裝逾期 容器	其他分裝 場位置構 造設備或 安全管理 不合格	容器檢 驗不實	其他檢驗場 位置構造設 備或安全管 理不合格
民國103年	-	-	-	-	-	-	-	-	-	-
民國104年	-	-	-	-	-	-	-	-	-	-
民國105年	80	44	15	1	2	7	1	-	3	-
民國106年	152	106	26	-	7	6	-	-	1	-
民國107年	106	56	26	-	4	7	-	1	-	-
民國108年	72	37	18	1	4	5	3	-	-	-
民國109年	53	29	14	1	1	5	-	1	-	-
民國110年	32	17	8	-	1	3	2	-	-	-
民國111年	65	35	8	-	1	17	-	-	-	-
民國112年	59	31	15	-	-	12	-	-	-	-
分隊別										
局本部	-	-	-	-	-	-	-	-	-	-
第一大隊	14	7	4	-	-	3	-	-	-	-
新興分隊	5	3	1	-	-	1	-	-	-	-
前金分隊	1	-	-	-	-	1	-	-	-	-
苓雅分隊	5	3	1	-	-	1	-	-	-	-
旗津分隊	1	-	1	-	-	-	-	-	-	-
瑞隆分隊	-	-	-	-	-	-	-	-	-	-
前鎮分隊	1	1	-	-	-	-	-	-	-	-
成功分隊	1	-	1	-	-	-	-	-	-	-
第二大隊	30	15	7	-	-	7	-	-	-	-
鼎金分隊	-	-	-	-	-	-	-	-	-	-
大昌分隊	9	7	1	-	-	1	-	-	-	-
十全分隊	5	2	1	-	-	2	-	-	-	-
左營分隊	2	2	-	-	-	-	-	-	-	-
新莊分隊	5	1	-	-	-	3	-	-	-	-
中華分隊	1	-	1	-	-	-	-	-	-	-
鼓山分隊	8	3	4	-	-	1	-	-	-	-
第三大隊	4	3	-	-	-	1	-	-	-	-
鳳祥分隊	1	-	-	-	-	1	-	-	-	-
五甲分隊	-	-	-	-	-	-	-	-	-	-
鳳山分隊	-	-	-	-	-	-	-	-	-	-
大寮分隊	1	1	-	-	-	-	-	-	-	-
中庄分隊	-	-	-	-	-	-	-	-	-	-
林園分隊	-	-	-	-	-	-	-	-	-	-
大林分隊	-	-	-	-	-	-	-	-	-	-
高桂分隊	2	2	-	-	-	-	-	-	-	-
小港分隊	-	-	-	-	-	-	-	-	-	-
第四大隊	1	-	-	-	-	1	-	-	-	-
橋頭分隊	-	-	-	-	-	-	-	-	-	-
梓官分隊	-	-	-	-	-	-	-	-	-	-
燕巢分隊	-	-	-	-	-	-	-	-	-	-
大樹分隊	-	-	-	-	-	-	-	-	-	-
鳥松分隊	-	-	-	-	-	-	-	-	-	-
大社分隊	-	-	-	-	-	-	-	-	-	-
仁武分隊	-	-	-	-	-	-	-	-	-	-
楠梓分隊	-	-	-	-	-	-	-	-	-	-
右昌分隊	1	-	-	-	-	1	-	-	-	-
第五大隊	10	6	4	-	-	-	-	-	-	-
路竹分隊	6	6	-	-	-	-	-	-	-	-
阿蓮分隊	-	-	-	-	-	-	-	-	-	-
茄萣分隊	-	-	-	-	-	-	-	-	-	-
湖內分隊	-	-	-	-	-	-	-	-	-	-
岡山分隊	4	-	4	-	-	-	-	-	-	-
田寮分隊	-	-	-	-	-	-	-	-	-	-
彌陀分隊	-	-	-	-	-	-	-	-	-	-
永安分隊	-	-	-	-	-	-	-	-	-	-
第六大隊	-	-	-	-	-	-	-	-	-	-
內門分隊	-	-	-	-	-	-	-	-	-	-
旗山分隊	-	-	-	-	-	-	-	-	-	-
美濃分隊	-	-	-	-	-	-	-	-	-	-
杉林分隊	-	-	-	-	-	-	-	-	-	-
甲仙分隊	-	-	-	-	-	-	-	-	-	-
那瑪夏分隊	-	-	-	-	-	-	-	-	-	-
六龜分隊	-	-	-	-	-	-	-	-	-	-
寶來分隊	-	-	-	-	-	-	-	-	-	-
桃源分隊	-	-	-	-	-	-	-	-	-	-
茂林分隊	-	-	-	-	-	-	-	-	-	-

資料來源：本局危險物品管理科

表5-7 高 雄 市 防 火 管

年 底 別 及 分 隊 別	期 底 防 火 管 理 人 遴 用 情 形				期 底 消 防 防 護 計 畫 製 定 情 形				期 底 共 同 消 防 防 護 計 畫 製 定 情 形				本 期 自 衛 消 防 編 組 訓 練 情 形		本 期 違
	應 遴 用 家 數 (家)	已 遴 用			應 製 定 家 數 (家)	已 製 定			應 製 定 家 數 (家)	已 製 定			件 數	人 數	限 期 改 善 件 次
		家 數 (家)	比 例 (%)	與 上 年 同 期 比 較 增 減 (百 分 點)		家 數 (家)	比 例 (%)	與 上 年 同 期 比 較 增 減 (百 分 點)		家 數 (家)	比 例 (%)	與 上 年 同 期 比 較 增 減 (百 分 點)			
民國103年	5,045	4,943	97.98	- 0.13	5,045	4,943	97.98	0.17	2,043	2,035	99.61	0.71	9,092	147,564	1,072
民國104年	5,098	4,988	97.84	- 0.14	5,098	4,984	97.76	- 0.21	2,101	2,078	98.91	- 0.70	8,936	129,121	1,277
民國105年	5,145	5,038	97.92	0.08	5,145	5,035	97.86	0.10	2,168	2,150	99.17	0.26	9,455	135,356	1,027
民國106年	5,218	5,116	98.05	0.12	5,218	5,092	97.59	- 0.28	2,275	2,262	99.43	0.26	10,249	138,628	1,354
民國107年	5,425	5,334	98.32	0.28	5,425	5,297	97.64	0.06	2,354	2,339	99.36	- 0.07	11,449	128,907	1,223
民國108年	5,507	5,374	97.58	- 0.74	5,507	5,330	96.79	- 0.85	2,453	2,450	99.88	0.51	13,567	141,276	1,357
民國109年	5,573	5,507	98.82	1.23	5,573	5,417	97.20	0.41	2,522	2,519	99.88	-	12,649	122,948	769
年 底 別 及 分 隊 別	遴 用 防 火 管 理 人				製 定 消 防 防 護 計 畫				製 定 共 同 消 防 防 護 計 畫				製 定 施 工 中 消 防 防		
	應 遴 用 家 數 (家)	已 遴 用			應 製 定 家 數 (家)	已 製 定			應 製 定 家 數 (家)	已 製 定			應 製 定 家 數 (家)	已 製 定	
		家 數 (家)	比 例 (%)	與 上 年 同 期 比 較 增 減 (百 分 點)		家 數 (家)	比 例 (%)	與 上 年 同 期 比 較 增 減 (百 分 點)		家 數 (家)	比 例 (%)	與 上 年 同 期 比 較 增 減 (百 分 點)		家 數 (家)	比 例 (%)
民國110年	5,577	5,511	98.82	-	5,577	5,448	97.69	0.49	2,612	2,604	99.69	- 0.19	49	48	97.96
民國111年	5,716	5,676	99.30	0.48	5,716	5,635	98.58	0.90	2,696	2,682	99.48	- 0.21	50	50	100.00
民國112年	5,809	5,773	99.38	0.08	5,809	5,754	99.05	0.47	2,797	2,797	100.00	0.52	43	43	100.00
分局本部	-	-	-	-	-	-	-	-	-	-	-	-	-	-	-
第一大隊	1,209	1,199	99.17	- 0.66	1,209	1,190	98.43	- 1.40	196	196	100.00	0.36	5	5	100.00
新興分隊	309	305	98.71	- 1.29	309	305	98.71	- 1.29	61	61	100.00	1.55	-	-	-
前金分隊	237	233	98.31	- 1.26	237	233	98.31	- 1.26	61	61	100.00	-	2	2	100.00
苓雅分隊	218	216	99.08	- 0.44	218	214	98.17	- 1.36	29	29	100.00	-	-	-	-
旗津分隊	35	35	100.00	-	35	35	100.00	-	-	-	-	100.00	-	-	-
瑞隆分隊	175	175	100.00	-	175	168	96.00	- 4.00	15	15	100.00	-	-	-	-
前鎮分隊	110	110	100.00	-	110	110	100.00	-	2	2	100.00	-	-	-	-
成功分隊	125	125	100.00	-	125	125	100.00	-	28	28	100.00	-	3	3	100.00
第二大隊	1,298	1,295	99.77	0.63	1,298	1,297	99.92	0.79	58	58	100.00	-	9	9	100.00
鼎金分隊	95	95	100.00	5.56	95	95	100.00	5.56	-	-	-	100.00	-	-	-
大昌分隊	186	184	98.92	- 0.53	186	186	100.00	0.54	4	4	100.00	-	-	-	-
十全分隊	270	270	100.00	0.74	270	270	100.00	0.74	26	26	100.00	-	-	-	-
左營分隊	89	89	100.00	-	89	89	100.00	-	-	-	-	100.00	-	-	-
新莊分隊	337	337	100.00	0.30	337	337	100.00	0.30	12	12	100.00	-	4	4	100.00
中華分隊	217	216	99.54	0.48	217	216	99.54	0.48	16	16	100.00	-	2	2	100.00
鼓山分隊	104	104	100.00	-	104	104	100.00	-	-	-	-	100.00	3	3	100.00
第三大隊	1,264	1,255	99.29	0.35	1,264	1,247	98.66	0.78	19	19	100.00	2.45	23	23	100.00
鳳祥分隊	84	83	98.81	0.01	84	81	96.43	0.04	-	-	-	82.22	2	2	100.00
五甲分隊	157	154	98.09	- 1.24	157	154	98.09	- 1.24	1	1	100.00	-	1	1	100.00
鳳山分隊	311	310	99.68	0.36	311	311	100.00	1.37	1	1	100.00	0.67	1	1	100.00
大寮分隊	187	184	98.40	-	187	184	98.40	-	-	-	-	100.00	-	-	-
中庄分隊	116	116	100.00	1.79	116	116	100.00	1.79	13	13	100.00	-	-	-	-
林園分隊	122	122	100.00	1.64	122	122	100.00	2.46	-	-	-	100.00	17	17	100.00
大林分隊	53	53	100.00	-	53	51	96.23	- 3.77	-	-	-	-	1	1	100.00
高桂分隊	144	143	99.31	0.77	144	138	95.83	3.13	2	2	100.00	-	1	1	100.00
小港分隊	90	90	100.00	-	90	90	100.00	-	2	2	100.00	-	-	-	-
第四大隊	919	914	99.46	0.33	919	915	99.56	0.43	4	4	100.00	0.78	4	4	100.00
橋頭分隊	75	75	100.00	1.32	75	75	100.00	1.32	1	1	100.00	-	-	-	-
梓官分隊	39	39	100.00	-	39	39	100.00	-	-	-	-	-	-	-	-
燕巢分隊	93	93	100.00	-	93	93	100.00	-	-	-	-	-	2	2	100.00
大樹分隊	67	67	100.00	-	67	67	100.00	-	-	-	-	100.00	-	-	-
鳥松分隊	94	92	97.87	- 1.04	94	93	98.94	0.02	-	-	-	100.00	-	-	-
大松分隊	103	101	98.06	0.97	103	101	98.06	0.97	-	-	-	100.00	2	2	100.00
仁武分隊	175	175	100.00	-	175	175	100.00	-	-	-	-	96.43	-	-	-
楠梓分隊	109	109	100.00	0.90	109	109	100.00	0.90	2	2	100.00	-	-	-	-
右昌分隊	164	163	99.39	0.63	164	163	99.39	0.63	1	1	100.00	1.05	-	-	-
第五大隊	865	857	99.08	- 0.22	865	852	98.50	2.50	2	2	100.00	-	2	2	100.00
路竹分隊	180	178	98.89	0.04	180	178	98.89	2.36	-	-	-	100.00	1	1	100.00
阿蓮分隊	51	51	100.00	3.85	51	51	100.00	7.69	-	-	-	100.00	-	-	-
茄萣分隊	45	45	100.00	-	45	45	100.00	4.55	-	-	-	-	-	-	-
湖內分隊	75	75	100.00	-	75	75	100.00	1.32	-	-	-	100.00	-	-	-
岡山分隊	422	416	98.58	- 0.94	422	411	97.39	2.49	2	2	100.00	-	1	1	100.00
田寮分隊	12	12	100.00	-	12	12	100.00	-	-	-	-	-	-	-	-
彌陀分隊	29	29	100.00	-	29	29	100.00	-	-	-	-	-	-	-	-
永安分隊	51	51	100.00	-	51	51	100.00	-	-	-	-	-	-	-	-
第六大隊	254	253	99.61	- 0.39	254	253	99.61	- 0.39	-	-	-	100.00	-	-	-
內門分隊	16	16	100.00	-	16	16	100.00	-	-	-	-	-	-	-	-
旗山分隊	90	89	98.89	- 1.11	90	89	98.89	- 1.11	-	-	-	100.00	-	-	-
美濃分隊	65	65	100.00	-	65	65	100.00	-	-	-	-	-	-	-	-
杉林分隊	13	13	100.00	-	13	13	100.00	-	-	-	-	-	-	-	-
甲仙分隊	10	10	100.00	-	10	10	100.00	-	-	-	-	100.00	-	-	-
那瑪夏分隊	6	6	100.00	-	6	6	100.00	-	-	-	-	-	-	-	-
六龜分隊	27	27	100.00	-	27	27	100.00	-	-	-	-	-	-	-	-
寶來分隊	12	12	100.00	-	12	12	100.00	-	-	-	-	-	-	-	-
桃源分隊	10	10	100.00	-	10	10	100.00	-	-	-	-	-	-	-	-
茂林分隊	5	5	100.00	-	5	5	100.00	-	-	-	-	-	-	-	-

資料來源：本局火災預防科

理 執 行 情 形

反防火管理案件		本期罰鍰收繳情形			本期強制執行件次	本年累計違反防火管理				
處罰鍰		件次	金額(元)(2)	收繳率[(2)/(1)×100%]		限期改善件次	與上年同期比較增減件次	處以罰鍰件次	與上年同期比較增減件次	
件次	金額(元)(1)									
13	200,000	18	178,141	89.07	24	1,072	-	52	13	6
20	334,000	25	384,000	114.97	37	11,123	-	-	152	-
16	290,000	14	300,000	103.45	23	12,150	-	-	168	-
21	360,000	9	140,000	38.89	21	1,354	-	327	21	5
23	370,000	24	321,327	86.85	35	1,223	-	131	23	2
13	170,000	10	104,977	61.75	26	1,357	-	134	13	10
7	130,000	8	88,869	68.36	18	769	-	588	7	6

與上年同期比較增減(百分點)	本年累計自衛消防編組訓練		本期違反防火管理案件			本期罰鍰收繳情形			本期強制執行件次(件次)	本年累計違反防火管理					
	件數(件)	人數(人)	限期改善件次(件次)	處罰鍰		件次(件次)	金額(元)(2)	收繳率[(2)/(1)×100](%)		限期改善件次(件次)	與上年同期比較增減件次(件次)	處以罰鍰件次(件次)	與上年同期比較增減件次(件次)		
				件次(件次)	金額(元)(1)										
-	9,204	100,129	726	4	60,000	8	50,359	83.93	26	726	-	43	4	-	3
2.04	12,895	131,705	395	22	338,000	49	625,926	185.19	7	395	-	331	22	-	18
-	9,568	138,084	476	7	90,000	12	106,205	118.01	15	476	-	81	7	-	15
-	-	-	-	-	-	-	-	-	-	-	-	-	-	-	-
-	2,570	21,607	81	2	20,000	8	56,205	281.03	4	81	-	17	2	-	9
-	716	4,637	36	2	20,000	1	10,000	50.00	1	36	-	8	2	-	1
100.00	472	3,825	16	-	-	5	26,000	-	2	16	-	1	-	-	1
- 100.00	426	3,294	6	-	-	1	20,000	-	-	6	-	-	-	-	1
- 100.00	73	613	1	-	-	-	-	-	-	1	-	3	-	-	-
-	377	3,250	1	-	-	-	-	-	1	1	-	6	-	-	-
-	224	2,986	3	-	-	-	-	-	-	3	-	2	-	-	4
-	282	3,002	18	-	-	1	205	-	-	18	-	15	-	-	4
-	2,523	21,557	78	2	30,000	2	20,000	66.67	3	78	-	30	2	-	3
-	205	756	4	-	-	-	-	-	-	4	-	5	-	-	1
-	380	3,451	28	2	30,000	1	10,000	33.33	2	28	-	20	2	-	-
-	591	2,534	26	-	-	-	-	-	-	26	-	18	-	-	-
-	180	2,315	-	-	-	-	-	-	-	-	-	-	-	-	1
-	835	8,332	3	-	-	-	-	-	-	3	-	6	-	-	-
-	232	3,464	13	-	-	1	10,000	-	-	13	-	2	-	-	1
-	100	705	4	-	-	-	-	-	1	4	-	1	-	-	-
-	299	2,546	158	1	10,000	1	10,000	100.00	2	158	-	8	1	-	2
100.00	29	259	24	-	-	-	-	-	-	24	-	16	-	-	1
100.00	41	581	29	-	-	-	-	-	-	29	-	9	-	-	1
-	42	94	13	-	-	-	-	-	-	13	-	8	-	-	-
-	66	92	48	1	10,000	1	10,000	100.00	2	48	-	12	1	-	-
-	25	312	11	-	-	-	-	-	-	11	-	5	-	-	-
-	43	162	10	-	-	-	-	-	-	10	-	-	-	-	-
-	20	513	11	-	-	-	-	-	-	11	-	9	-	-	-
100.00	26	322	6	-	-	-	-	-	-	6	-	2	-	-	-
-	7	211	6	-	-	-	-	-	-	6	-	5	-	-	-
-	1,964	50,862	67	1	10,000	-	-	-	5	67	-	7	1	-	-
-	138	16,949	-	-	-	-	-	-	1	-	-	-	-	-	-
-	78	1,211	1	-	-	-	-	-	-	1	-	1	-	-	-
100.00	168	4,393	2	-	-	-	-	-	-	2	-	-	-	-	-
-	136	3,143	6	-	-	-	-	-	-	6	-	5	-	-	-
-	190	4,550	5	-	-	-	-	-	-	5	-	9	-	-	-
-	189	7,125	4	-	-	-	-	-	-	4	-	14	-	-	1
- 100.00	349	8,936	17	-	-	-	-	-	4	17	-	2	-	-	-
- 100.00	296	2,405	11	-	-	-	-	-	-	11	-	6	-	-	-
-	420	2,150	21	1	10,000	-	-	-	-	21	-	2	1	-	1
-	1,703	35,200	75	1	20,000	1	20,000	100.00	1	75	-	20	1	-	1
-	359	10,240	11	-	-	-	-	-	-	11	-	4	-	-	-
-	102	1,226	2	1	20,000	1	20,000	100.00	-	2	-	1	1	-	1
-	90	1,413	1	-	-	-	-	-	-	1	-	3	-	-	-
- 100.00	143	3,056	-	-	-	-	-	-	-	-	-	2	-	-	-
100.00	825	13,501	57	-	-	-	-	-	1	57	-	26	-	-	2
-	24	351	1	-	-	-	-	-	-	1	-	3	-	-	-
-	58	1,885	1	-	-	-	-	-	-	1	-	-	-	-	-
-	102	3,528	2	-	-	-	-	-	-	2	-	1	-	-	-
-	509	6,312	17	-	-	-	-	-	-	17	-	13	-	-	-
-	34	614	-	-	-	-	-	-	-	-	-	-	-	-	-
-	177	1,733	7	-	-	-	-	-	-	7	-	7	-	-	-
-	130	1,540	-	-	-	-	-	-	-	-	-	-	-	-	-
-	27	355	-	-	-	-	-	-	-	-	-	3	-	-	-
-	21	245	3	-	-	-	-	-	-	3	-	3	-	-	-
-	11	227	1	-	-	-	-	-	-	1	-	1	-	-	-
-	55	864	1	-	-	-	-	-	-	1	-	-	-	-	-
-	25	306	-	-	-	-	-	-	-	-	-	-	-	-	-
-	19	305	4	-	-	-	-	-	-	4	-	4	-	-	-
-	10	123	1	-	-	-	-	-	-	1	-	1	-	-	-

表5-8 高 雄 市 消 防 安 全

年 底 別 及 分 隊 別	期 底 列 管 家 數 (家)	檢 查 情 形					複 查 情 形		
		檢 查 件 次	合 格 件 次	不 合 格 件 次	檢 查 率 (%)	檢 查 合 格 率 (%)	複 查 件 次	複 查 不 合 格 件 次	複 查 不 合 格 率 (%)
民國103年	18,291	21,303	19,234	2,069	116.47	90.29	1,988	79	3.97
民國104年	18,825	19,574	17,792	1,782	103.98	90.90	1,557	91	5.84
民國105年	19,157	20,866	18,700	2,166	108.92	89.62	1,707	86	5.04
民國106年	19,690	20,641	18,214	2,427	104.83	88.24	2,367	127	5.37
民國107年	20,293	21,425	19,346	2,079	105.58	90.30	1,913	111	5.80
民國108年	20,817	21,232	19,499	1,733	101.99	91.84	1,726	101	5.85
民國109年	21,435	19,394	17,787	1,607	90.48	91.71	1,526	89	5.83
民國110年	22,584	20,098	18,049	2,049	88.99	89.80	2,027	94	4.64
民國111年	24,850	20,650	18,653	1,997	83.10	90.33	2,367	133	5.62
民國112年	27,371	21,050	18,802	2,248	76.91	89.32	2,563	135	5.27
分隊別									
局本部	-	-	-	-	-	-	-	-	-
第一大隊	4,680	3,897	3,512	385	83.27	90.12	371	36	9.70
新興分隊	974	904	839	65	92.81	92.81	57	3	5.26
前金分隊	667	620	549	71	92.95	88.55	64	11	17.19
苓雅分隊	1,052	895	787	108	85.08	87.93	103	1	0.97
旗津分隊	125	68	63	5	54.40	92.65	2	1	50.00
瑞隆分隊	676	495	467	28	73.22	94.34	33	1	3.03
前鎮分隊	655	408	364	44	62.29	89.22	45	3	6.67
成功分隊	531	507	443	64	95.48	87.38	67	16	23.88
第二大隊	5,492	4,257	3,720	537	77.51	87.39	587	35	5.96
鼎金分隊	543	446	377	69	82.14	84.53	71	1	1.41
大昌分隊	897	785	692	93	87.51	88.15	160	3	1.88
十全分隊	1,046	739	623	116	70.65	84.30	107	8	7.48
左營分隊	266	296	260	36	111.28	87.84	31	8	25.81
新莊分隊	1,339	990	833	157	73.94	84.14	155	3	1.94
中華分隊	843	612	576	36	72.60	94.12	30	5	16.67
鼓山分隊	558	389	359	30	69.71	92.29	33	7	21.21
第三大隊	5,986	5,356	4,709	647	89.48	87.92	657	24	3.65
鳳祥分隊	295	221	199	22	74.92	90.05	27	-	-
五甲分隊	615	592	522	70	96.26	88.18	82	4	4.88
鳳山分隊	1,052	856	755	101	81.37	88.20	101	3	2.97
大寮分隊	1,543	1,342	1,162	180	86.97	86.59	183	8	4.37
中庄分隊	1,096	1,098	962	136	100.18	87.61	120	4	3.33
林園分隊	375	356	323	33	94.93	90.73	27	-	-
大林分隊	157	147	131	16	93.63	89.12	16	-	-
高桂分隊	502	460	407	53	91.63	88.48	60	5	8.33
小港分隊	351	284	248	36	80.91	87.32	41	-	-
第四大隊	5,434	3,290	3,154	136	60.54	95.87	114	8	7.02
橋頭分隊	364	236	224	12	64.84	94.92	14	-	-
梓官分隊	316	181	175	6	57.28	96.69	3	-	-
燕巢分隊	610	369	356	13	60.49	96.48	15	-	-
大樹分隊	395	246	241	5	62.28	97.97	2	-	-
鳥松分隊	680	371	355	16	54.56	95.69	17	2	11.76
大社分隊	638	378	370	8	59.25	97.88	3	-	-
仁武分隊	1,151	601	576	25	52.22	95.84	19	4	21.05
楠梓分隊	640	412	387	25	64.38	93.93	20	-	-
右昌分隊	640	496	470	26	77.50	94.76	21	2	9.52
第五大隊	4,781	3,498	3,044	454	73.16	87.02	765	29	3.79
路竹分隊	978	737	651	86	75.36	88.33	145	6	4.14
阿蓮分隊	422	232	191	41	54.98	82.33	57	4	7.02
茄萣分隊	215	183	169	14	85.12	92.35	27	-	-
湖內分隊	533	360	295	65	67.54	81.94	104	9	8.65
岡山分隊	2,201	1,615	1,402	213	73.38	86.81	358	9	2.51
田寮分隊	50	41	34	7	82.00	82.93	15	-	-
彌陀分隊	187	166	151	15	88.77	90.96	26	-	-
永安分隊	195	164	151	13	84.10	92.07	33	1	3.03
第六大隊	998	752	663	89	75.35	88.16	69	3	4.35
內門分隊	82	53	48	5	64.63	90.57	7	-	-
旗山分隊	341	272	238	34	79.77	87.50	26	2	7.69
美濃分隊	250	181	160	21	72.40	88.40	14	-	-
杉林分隊	73	57	47	10	78.08	82.46	5	1	20.00
甲仙分隊	72	60	56	4	83.33	93.33	3	-	-
那瑪夏分隊	21	19	16	3	90.48	84.21	3	-	-
六龜分隊	87	55	49	6	63.22	89.09	7	-	-
寶來分隊	22	18	14	4	81.82	77.78	3	-	-
桃源分隊	37	29	27	2	78.38	93.10	1	-	-
茂林分隊	13	8	8	-	61.54	100.00	-	-	-

資料來源：本局火災預防科

設 備 查 察 處 理

單位：件

違 規 處 理 情 形				罰 鍰 收 繳 情 形				強制執行件次
限期改善 件次	舉發 件次	停業或停 止使用件 次	處罰鍰		件次	金額(元) (2)	收繳率 [(2)/(1)*10 0](%)	
			件次	金額(元) (1)				
1,990	79	-	87	1,569,000	107	1,503,850	95.85	59
1,691	91	-	86	1,743,000	109	1,826,954	104.82	102
2,080	86	-	93	1,830,000	81	1,545,175	84.44	73
2,300	127	-	125	2,412,000	116	1,942,840	80.55	47
1,968	111	-	117	2,587,000	143	2,172,565	83.98	73
1,632	101	-	105	2,580,000	115	1,797,957	69.69	60
1,518	89	-	73	1,706,000	113	2,113,365	123.88	57
1,955	94	2	95	2,136,000	111	2,210,912	103.51	63
1,864	133	2	137	2,404,000	153	2,352,911	97.87	56
2,113	135	-	128	2,293,000	164	2,835,148	123.64	60
-	-	-	-	-	-	-	-	-
349	36	-	32	446,000	54	674,400	151.21	24
62	3	-	1	12,000	15	181,000	1,508.33	2
60	11	-	10	216,000	11	216,000	100.00	5
107	1	-	2	32,000	1	12,000	37.50	-
4	1	-	-	-	-	-	-	8
27	1	-	2	24,000	2	24,000	100.00	-
41	3	-	3	48,000	7	114,000	237.50	-
48	16	-	14	114,000	18	127,400	111.75	9
502	35	-	36	723,000	63	1,363,110	188.54	27
68	1	-	2	18,000	2	36,000	200.00	-
90	3	-	3	33,000	7	144,485	437.83	-
108	8	-	10	228,000	12	270,000	118.42	11
28	8	-	7	162,000	8	186,000	114.81	-
154	3	-	-	-	1	6,000	-	-
31	5	-	6	144,000	6	144,000	100.00	-
23	7	-	8	138,000	27	576,625	417.84	16
623	24	-	22	434,000	16	318,000	73.27	3
22	-	-	-	-	1	30,000	-	-
66	4	-	4	90,000	2	54,000	60.00	1
98	3	-	1	20,000	-	-	-	-
172	8	-	8	180,000	6	126,000	70.00	-
132	4	-	5	72,000	3	36,000	50.00	-
33	-	-	-	-	-	-	-	-
16	-	-	-	-	-	-	-	-
48	5	-	4	72,000	4	72,000	100.00	2
36	-	-	-	-	-	-	-	-
128	8	-	6	92,000	4	60,000	65.22	-
12	-	-	-	-	-	-	-	-
6	-	-	-	-	-	-	-	-
13	-	-	-	-	-	-	-	-
5	-	-	-	-	-	-	-	-
14	2	-	2	36,000	2	36,000	100.00	-
8	-	-	-	-	-	-	-	-
21	4	-	3	44,000	2	24,000	54.55	-
25	-	-	-	-	-	-	-	-
24	2	-	1	12,000	-	-	-	-
425	29	-	29	562,000	24	395,163	70.31	6
80	6	-	6	96,000	3	26,031	27.12	-
37	4	-	3	52,000	1	12,000	23.08	-
14	-	-	-	-	-	-	-	2
56	9	-	9	156,000	7	96,000	61.54	-
204	9	-	10	246,000	12	249,132	101.27	3
7	-	-	-	-	-	-	-	-
15	-	-	-	-	-	-	-	1
12	1	-	1	12,000	1	12,000	100.00	-
86	3	-	3	36,000	3	24,475	67.99	-
5	-	-	-	-	-	-	-	-
32	2	-	2	24,000	2	12,475	51.98	-
21	-	-	-	-	-	-	-	-
9	1	-	1	12,000	1	12,000	100.00	-
4	-	-	-	-	-	-	-	-
3	-	-	-	-	-	-	-	-
6	-	-	-	-	-	-	-	-
4	-	-	-	-	-	-	-	-
2	-	-	-	-	-	-	-	-
-	-	-	-	-	-	-	-	-

表5-9 高 雄 市 爆 竹 煙 火

年 底 別 及 分 隊 別	期底場所家數						本 期 場								
							檢 查 件 次								
	列管場所			未達管制量販賣場所	進口貿易商營業場所	宗教廟會活動地點	可疑處所	合 計	列管場所			未達管制量販賣場所	進口貿易商營業場所	宗教廟會活動地點	可疑處所
	製造場所	達管制量							製 造 場 所	達管制量	販 賣 場 所				
儲存場所		販賣場所	製 造 場 所	儲存場所	販賣場所										
民國103年	-	-	-	361	-	291	119	3,086	-	-	-	1,623	-	972	491
民國104年	-	-	-	357	-	294	118	2,355	-	-	-	1,076	7	826	446
民國105年	-	-	-	350	1	332	113	2,276	-	-	-	968	11	871	426
民國106年	-	-	-	346	1	339	111	1,964	-	-	-	967	12	692	293
民國107年	-	-	-	344	1	344	107	1,729	-	-	-	847	12	609	261
民國108年	-	-	-	345	2	346	107	1,676	-	-	10	756	23	654	233
民國109年	-	-	-	342	1	359	87	1,684	-	-	-	780	16	661	227
民國110年	-	-	-	333	2	360	87	1,999	-	-	-	1,060	24	698	217
年 底 別 及 分 隊 別	期底場所家數						本 期 場								
							檢 查 件 次								
	列管場所			進口貿易商營業場所	合 計	列管場所			進口貿易商營業場所						
	製 造 場 所	達管制量				製 造 場 所	達管制量								
儲存場所		販賣場所	製 造 場 所	儲存場所	販賣場所										
民國111年	-	-	-		2	10	-	-	-						10
民國112年	-	-	-		2	7	-	-	-						7
分隊別															
局本部	-	-	-												
第一大隊	-	-	-												
新興分隊	-	-	-												
前金分隊	-	-	-												
苓雅分隊	-	-	-												
旗津分隊	-	-	-												
瑞隆分隊	-	-	-												
前鎮分隊	-	-	-												
成功分隊	-	-	-												
第二大隊	-	-	-												
鼎金分隊	-	-	-												
大昌分隊	-	-	-												
十全分隊	-	-	-												
左營分隊	-	-	-												
新莊分隊	-	-	-												
中華分隊	-	-	-												
鼓山分隊	-	-	-												
第三大隊	-	-	-												
鳳祥分隊	-	-	-												
五甲分隊	-	-	-												
鳳山分隊	-	-	-												
大寮分隊	-	-	-												
中庄分隊	-	-	-												
林園分隊	-	-	-												
大林分隊	-	-	-												
高桂分隊	-	-	-												
小港分隊	-	-	-												
第四大隊	-	-	-		1	5									5
橋頭分隊	-	-	-		1	5									5
梓官分隊	-	-	-												
燕巢分隊	-	-	-												
大樹分隊	-	-	-												
鳥松分隊	-	-	-												
大社分隊	-	-	-												
仁武分隊	-	-	-												
楠梓分隊	-	-	-												
右昌分隊	-	-	-												
第五大隊	-	-	-		1	2									2
路竹分隊	-	-	-												
阿蓮分隊	-	-	-												
茄萣分隊	-	-	-												
湖內分隊	-	-	-												
岡山分隊	-	-	-		1	2									2
田寮分隊	-	-	-												
彌陀分隊	-	-	-												
永安分隊	-	-	-												
第六大隊	-	-	-												
內門分隊	-	-	-												
旗山分隊	-	-	-												
美濃分隊	-	-	-												
杉林分隊	-	-	-												
甲仙分隊	-	-	-												
那瑪夏分隊	-	-	-												
六龜分隊	-	-	-												
寶來分隊	-	-	-												
桃源分隊	-	-	-												
茂林分隊	-	-	-												

資料來源：本局危險物品管理科

表5-10 高 雄 市 爆 竹 煙 火

年 底 別 及 分 隊 別	取 締									
	合計	未經許可 製造爆竹 煙火	製造場所位 置構造設備 或安全管理 不合格	儲存場所位 置構造設備 或安全管理 不合格	販賣場所位置 構造設備或安 全管理不合格	製造、儲 存或販賣 場所未投 保公共意 外責任險	販賣無認 可標示爆 竹煙火	消防安全 設備不合 格	施 放	
									兒童燃放 一般爆竹 煙火時未 陪同	燃放專業 爆竹煙火 未申請
民國103年	12	-	-	-	-	3	1	-	-	-
民國104年	27	-	-	2	-	6	-	-	-	-
民國105年	29	-	-	-	-	-	-	-	-	2
民國106年	22	-	-	-	-	-	-	-	-	1
民國107年	20	-	-	1	-	1	-	-	-	-
民國108年	21	-	-	5	-	-	-	-	-	1
民國109年	27	-	-	-	-	-	-	-	-	3
民國110年	5	-	-	-	-	-	-	-	-	-
民國111年	20	-	-	2	-	1	-	-	-	-
民國112年	12	-	-	-	-	-	-	-	-	1
分隊別										
局本部	-	-	-	-	-	-	-	-	-	-
第一大隊	1	-	-	-	-	-	-	-	-	-
新興分隊	-	-	-	-	-	-	-	-	-	-
前金分隊	-	-	-	-	-	-	-	-	-	-
苓雅分隊	-	-	-	-	-	-	-	-	-	-
旗津分隊	-	-	-	-	-	-	-	-	-	-
瑞隆分隊	-	-	-	-	-	-	-	-	-	-
前鎮分隊	-	-	-	-	-	-	-	-	-	-
成功分隊	1	-	-	-	-	-	-	-	-	-
第二大隊	6	-	-	-	-	-	-	-	-	-
鼎金分隊	-	-	-	-	-	-	-	-	-	-
大昌分隊	1	-	-	-	-	-	-	-	-	-
十全分隊	-	-	-	-	-	-	-	-	-	-
左營分隊	3	-	-	-	-	-	-	-	-	-
新莊分隊	1	-	-	-	-	-	-	-	-	-
中華分隊	-	-	-	-	-	-	-	-	-	-
鼓山分隊	1	-	-	-	-	-	-	-	-	-
第三大隊	-	-	-	-	-	-	-	-	-	-
鳳祥分隊	-	-	-	-	-	-	-	-	-	-
五甲分隊	-	-	-	-	-	-	-	-	-	-
鳳山分隊	-	-	-	-	-	-	-	-	-	-
大寮分隊	-	-	-	-	-	-	-	-	-	-
中庄分隊	-	-	-	-	-	-	-	-	-	-
林園分隊	-	-	-	-	-	-	-	-	-	-
大林分隊	-	-	-	-	-	-	-	-	-	-
高桂分隊	-	-	-	-	-	-	-	-	-	-
小港分隊	-	-	-	-	-	-	-	-	-	-
第四大隊	-	-	-	-	-	-	-	-	-	-
橋頭分隊	-	-	-	-	-	-	-	-	-	-
梓官分隊	-	-	-	-	-	-	-	-	-	-
燕巢分隊	-	-	-	-	-	-	-	-	-	-
大樹分隊	-	-	-	-	-	-	-	-	-	-
鳥松分隊	-	-	-	-	-	-	-	-	-	-
大社分隊	-	-	-	-	-	-	-	-	-	-
仁武分隊	-	-	-	-	-	-	-	-	-	-
楠梓分隊	-	-	-	-	-	-	-	-	-	-
右昌分隊	-	-	-	-	-	-	-	-	-	-
第五大隊	5	-	-	-	-	-	-	-	-	1
路竹分隊	-	-	-	-	-	-	-	-	-	-
阿蓮分隊	-	-	-	-	-	-	-	-	-	-
茄萣分隊	-	-	-	-	-	-	-	-	-	-
湖內分隊	5	-	-	-	-	-	-	-	-	1
岡山分隊	-	-	-	-	-	-	-	-	-	-
田寮分隊	-	-	-	-	-	-	-	-	-	-
彌陀分隊	-	-	-	-	-	-	-	-	-	-
永安分隊	-	-	-	-	-	-	-	-	-	-
第六大隊	-	-	-	-	-	-	-	-	-	-
內門分隊	-	-	-	-	-	-	-	-	-	-
旗山分隊	-	-	-	-	-	-	-	-	-	-
美濃分隊	-	-	-	-	-	-	-	-	-	-
杉林分隊	-	-	-	-	-	-	-	-	-	-
甲仙分隊	-	-	-	-	-	-	-	-	-	-
那瑪夏分隊	-	-	-	-	-	-	-	-	-	-
六龜分隊	-	-	-	-	-	-	-	-	-	-
寶來分隊	-	-	-	-	-	-	-	-	-	-
桃源分隊	-	-	-	-	-	-	-	-	-	-
茂林分隊	-	-	-	-	-	-	-	-	-	-

資料來源：本局危險物品管理科

表6-1 高 雄 市 火 災

年 底 別 及 區 域 別	火災次數				火 災 分 類					
					建築物	森林田野	車 輛	船 舶	航空器	其 他
民國103年	63				55	-	4	-	-	4
民國104年	61				45	1	9	-	-	6
民國105年	54				43	-	8	-	-	3
年 底 別 及 區 域 別	火災次數	A1	A2	A3	火 災 分 類					
					建築物	森林田野	車 輛	船 舶	航空器	其 他
民國106年	2,985	15	29	2,941	1,026	1,377	160	1	-	421
民國107年	3,195	11	32	3,152	1,120	688	155	1	-	1,231
民國108年	2,757	14	40	2,703	979	312	140	1	-	1,325
民國109年	2,828	14	41	2,773	832	251	145	-	-	1,600
民國110年	2,867	13	27	2,827	686	188	175	2	-	1,816
民國111年	1,740	15	24	1,701	623	128	116	1	-	872
民國112年	1,424	11	18	1,395	454	133	125	1	-	711
區域別										
鹽 埕 區	7	1	-	6	5	-	-	-	-	2
鼓 山 區	24	-	-	24	18	-	3	-	-	3
左 營 區	38	-	2	36	21	1	6	-	-	10
楠 梓 區	45	-	-	45	23	-	3	-	-	19
三 民 區	76	3	4	69	52	-	8	-	-	16
新 興 區	12	-	-	12	8	-	2	-	-	2
前 金 區	12	-	-	12	4	-	1	-	-	7
苓 雅 區	47	1	1	45	31	-	7	-	-	9
前 鎮 區	35	3	-	32	24	-	3	-	-	8
旗 津 區	14	-	-	14	9	-	2	-	-	3
小 港 區	58	-	1	57	26	7	7	-	-	18
鳳 山 區	72	2	1	69	35	-	14	-	-	23
林 園 區	58	-	2	56	14	4	1	1	-	38
大 寮 區	140	-	1	139	27	17	13	-	-	83
大 樹 區	49	1	-	48	10	6	1	-	-	32
大 社 區	44	-	-	44	10	4	6	-	-	24
仁 武 區	50	-	1	49	25	4	8	-	-	13
鳥 松 區	40	-	1	39	8	4	6	-	-	22
岡 山 區	68	-	-	68	21	6	7	-	-	34
橋 頭 區	27	-	1	26	4	1	2	-	-	20
燕 巢 區	55	-	-	55	11	7	7	-	-	30
田 寮 區	39	-	-	39	-	10	2	-	-	27
阿 蓮 區	36	-	-	36	5	5	2	-	-	24
路 竹 區	60	-	-	60	10	6	6	-	-	38
茄 苳 區	45	-	-	45	11	5	2	-	-	27
湖 內 區	9	-	-	9	3	1	-	-	-	5
永 安 區	10	-	1	9	3	1	1	-	-	5
彌 陀 區	23	-	-	23	2	3	1	-	-	17
梓 官 區	17	-	-	17	5	1	1	-	-	10
旗 山 區	46	-	-	46	8	7	3	-	-	28
美 濃 區	87	-	2	85	10	15	-	-	-	62
六 龜 區	22	-	-	22	3	1	-	-	-	18
甲 仙 區	9	-	-	9	-	2	-	-	-	7
杉 林 區	17	-	-	17	3	3	-	-	-	11
內 門 區	24	-	-	24	2	9	-	-	-	13
茂 林 區	1	-	-	1	1	-	-	-	-	-
桃 源 區	6	-	-	6	1	3	-	-	-	2
那 瑪 夏 區	2	-	-	2	1	-	-	-	-	1

資料來源：本局火災調查科

次 數 分 類 及 時 間

單位：次

起 火 時 段							
0~ 3時	3~ 6時	6~ 9時	9~12時	12~15時	15~18時	18~21時	21~24時
3	10	6	15	10	8	8	3
15	13	2	6	7	5	7	6
14	4	4	5	7	9	7	4

起 火 時 段							
0~ 3時	3~ 6時	6~ 9時	9~12時	12~15時	15~18時	18~21時	21~24時
164	95	218	550	605	659	453	241
149	129	223	585	606	743	489	271
154	121	193	491	541	579	427	251
132	100	231	479	585	609	389	303
156	118	214	465	586	625	448	255
114	97	136	265	309	346	312	161
108	51	106	267	290	296	186	120
1	-	1	1	1	-	1	2
3	3	2	4	4	4	2	2
-	1	3	12	3	9	6	4
5	3	2	7	8	9	4	7
13	1	7	11	14	11	10	9
2	-	-	5	2	2	1	-
2	1	-	2	2	-	2	3
5	1	2	12	6	8	9	4
2	2	5	6	7	6	6	1
-	2	3	1	1	1	3	3
2	4	6	8	12	11	9	6
8	7	7	15	6	15	9	5
2	3	6	9	10	14	11	3
15	4	7	25	36	26	13	14
1	1	3	12	7	12	7	6
6	-	2	7	7	12	7	3
7	2	6	12	9	6	6	2
4	2	4	7	6	9	3	5
9	3	8	8	16	13	5	6
2	-	3	6	6	6	3	1
4	2	3	9	15	14	6	2
2	1	3	7	14	9	2	1
1	-	3	7	5	14	4	2
1	1	3	8	21	13	9	4
2	-	6	8	10	10	4	5
1	-	-	1	3	3	1	-
1	-	2	2	2	-	3	-
-	-	-	5	4	6	6	2
-	2	1	2	3	4	3	2
1	1	4	14	14	5	5	2
2	1	2	20	18	19	18	7
1	1	-	3	6	7	3	1
-	1	-	3	1	2	1	1
1	-	2	1	3	6	3	1
1	1	-	5	5	8	1	3
-	-	-	-	1	-	-	-
-	-	-	1	2	2	-	1
1	-	-	1	-	-	-	-

表6-2 高 雄 市 火 災

年底別 及 區域別	死亡人數		受傷人數		死 傷 原 因 (人)															
	男	女	男	女	合計	自殺	火焰 灼燒	有害 氣體	跳樓	外物 擊中	倒塌物 壓 到	其他	不明 因素							
民國103年	2	2	6	4	14	-	6	6	-	-	-	2	-							
民國104年	3	-	14	5	22	-	13	2	-	-	-	7	-							
民國105年	8	5	6	3	22	4	11	5	-	-	-	1	1							
民國106年	12	6	10	2	30	6	10	13	-	-	-	1	-							
民國107年	9	4	13	11	37	8	11	7	-	2	-	9	-							
民國108年	10	6	31	16	63	8	26	14	-	2	-	13	-							
民國109年	14	4	33	20	71	5	24	29	-	-	1	-	12							
年底別 及 區域別	死亡人數		受傷人數		死 亡 原 因 (人)							受 傷 原 因 (人)								
	男	女	男	女	合計	自殺	火焰 灼燒	有害 氣體	跳樓	外物 擊中	其他	合計	自殺	火焰 灼燒	有害 氣體	跳樓	外物 擊中	其他		
民國110年	39	25	43	14	64	6	3	51	3	-	1	57	-	7	44	-	-	6		
年底別 及 區域別	死亡人數		受傷人數		死 亡 原 因 (人)										受 傷 原 因					
	男	女	男	女	合計	合計 (排除 自殺)	自殺	火焰 灼燒	有害 氣體	跳樓	外物 擊中	其他	合計	合計 (排除 自殺)	自殺	火焰 灼燒	有害 氣體	跳樓		
民國111年	11	6	3	4	17	11	6	1	10	-	-	-	7	7	-	2	5	-		
民國112年	11	1	8	2	12	5	7	2	3	-	-	-	10	10	-	7	2	-		
鹽 埕 區	1	-	-	-	1	-	1	-	-	-	-	-	-	-	-	-	-	-		
鼓 山 區	-	-	-	-	-	-	-	-	-	-	-	-	-	-	-	-	-	-		
左 營 區	-	-	1	-	-	-	-	-	-	-	-	1	1	-	1	-	-	-		
楠 梓 區	-	-	-	-	-	-	-	-	-	-	-	-	-	-	-	-	-	-		
三 民 區	3	1	2	-	4	-	4	-	-	-	-	2	2	-	1	-	-	-		
新 興 區	-	-	-	-	-	-	-	-	-	-	-	-	-	-	-	-	-	-		
前 金 區	-	-	-	-	-	-	-	-	-	-	-	-	-	-	-	-	-	-		
苓 雅 區	1	-	-	-	1	1	-	1	-	-	-	-	-	-	-	-	-	-		
前 鎮 區	3	-	-	-	3	1	2	-	1	-	-	-	-	-	-	-	-	-		
旗 津 區	-	-	-	-	-	-	-	-	-	-	-	-	-	-	-	-	-	-		
小 港 區	-	-	-	-	-	-	-	-	-	-	-	-	-	-	-	-	-	-		
鳳 山 區	2	-	-	1	2	2	-	1	1	-	-	1	1	-	-	1	-	-		
林 園 區	-	-	-	-	-	-	-	-	-	-	-	-	-	-	-	-	-	-		
大 寮 區	-	-	2	-	-	-	-	-	-	-	-	2	2	-	1	1	-	-		
大 樹 區	1	-	-	-	1	1	-	-	1	-	-	-	-	-	-	-	-	-		
大 社 區	-	-	-	-	-	-	-	-	-	-	-	-	-	-	-	-	-	-		
仁 武 區	-	-	-	1	-	-	-	-	-	-	-	1	1	-	1	-	-	-		
鳥 松 區	-	-	1	-	-	-	-	-	-	-	-	1	1	-	1	-	-	-		
岡 山 區	-	-	-	-	-	-	-	-	-	-	-	-	-	-	-	-	-	-		
橋 頭 區	-	-	-	-	-	-	-	-	-	-	-	-	-	-	-	-	-	-		
燕 巢 區	-	-	-	-	-	-	-	-	-	-	-	-	-	-	-	-	-	-		
田 寮 區	-	-	-	-	-	-	-	-	-	-	-	-	-	-	-	-	-	-		
阿 蓮 區	-	-	-	-	-	-	-	-	-	-	-	-	-	-	-	-	-	-		
路 竹 區	-	-	-	-	-	-	-	-	-	-	-	-	-	-	-	-	-	-		
湖 內 區	-	-	-	-	-	-	-	-	-	-	-	-	-	-	-	-	-	-		
茄 苳 區	-	-	-	-	-	-	-	-	-	-	-	-	-	-	-	-	-	-		
永 安 區	-	-	2	-	-	-	-	-	-	-	-	2	2	-	2	-	-	-		
彌 陀 區	-	-	-	-	-	-	-	-	-	-	-	-	-	-	-	-	-	-		
梓 官 區	-	-	-	-	-	-	-	-	-	-	-	-	-	-	-	-	-	-		
旗 山 區	-	-	-	-	-	-	-	-	-	-	-	-	-	-	-	-	-	-		
美 濃 區	-	-	-	-	-	-	-	-	-	-	-	-	-	-	-	-	-	-		
六 龜 區	-	-	-	-	-	-	-	-	-	-	-	-	-	-	-	-	-	-		
甲 仙 區	-	-	-	-	-	-	-	-	-	-	-	-	-	-	-	-	-	-		
杉 林 區	-	-	-	-	-	-	-	-	-	-	-	-	-	-	-	-	-	-		
內 門 區	-	-	-	-	-	-	-	-	-	-	-	-	-	-	-	-	-	-		
茂 林 區	-	-	-	-	-	-	-	-	-	-	-	-	-	-	-	-	-	-		
桃 源 區	-	-	-	-	-	-	-	-	-	-	-	-	-	-	-	-	-	-		
那瑪夏區	-	-	-	-	-	-	-	-	-	-	-	-	-	-	-	-	-	-		

資料來源：本局火災調查科

人 員 死 傷、財 物 損 失

被毀損 房間數 (間)	被 毀 損 車 輛 數 (輛)						財 物 損 失 情 形			被 災 戶 保 險 情 形			
	合計	大型車	特種車	特種車	機車	其他	計	房 屋 (千元)	財、物 (千元)	保險戶 數(戶)	保險金額 (千元)		
82	13	1	5	-	7	-	2,686	863	1,823	-	-		
79	81	-	26	-	55	-	12,358	2,339	10,019	1	20,000		
69	41	-	11	-	30	-	3,865	1,584	2,281	2	10,590		
1,026	160	2	138	2	18	-	2,702	1,092	1,610	-	-		
781	181	21	115	2	39	4	10,018	3,759	6,259	1	2,283		
506	182	21	99	6	53	3	8,860	2,971	5,889	10	4,035		
476	176	13	94	3	57	9	7,491	2,871	4,620	3	204,351		
被毀損 房間數 (間)	被 毀 損 車 輛 數 (輛)						財 物 損 失 情 形			被 災 戶 保 險 情 形			
	合計	大型車	特種車	特種車	機車	其他	計	房 屋 (千元)	財、物 (千元)	保險戶 數(戶)	保險金額 (千元)		
917	328	15	123	7	163	20	20,514	3,982	16,532	-	-		
(人)		被毀損 房屋數 (戶)	被 毀 損 車 輛 數 (輛)						財 物 損 失 情 形(千元)			被 災 戶 保 險 情 形	
外物 擊中	其他		合計	大型車	小型車	特種車	機車	其他	合計	房 屋	財、物	保險戶 數(戶)	保險金額 (千元)
-	-	677	149	17	80	4	37	11	14,995	4,443	10,552	1	5,500
-	1	480	270	25	98	5	95	47	7,384	1,618	5,766	-	-
-	-	5	-	-	-	-	-	-	-	-	-	-	-
-	-	19	12	-	1	-	11	-	15	-	15	-	-
-	-	21	7	1	5	-	1	-	18	-	18	-	-
-	-	23	4	-	2	-	1	1	23	4	19	-	-
-	1	52	11	1	9	-	-	1	197	19	178	-	-
-	-	8	2	-	1	-	1	-	15	9	6	-	-
-	-	4	1	-	-	-	1	-	6	-	6	-	-
-	-	31	7	-	4	-	3	-	185	20	165	-	-
-	-	26	22	-	-	-	21	1	63	11	52	-	-
-	-	11	3	-	2	-	1	-	-	-	-	-	-
-	-	28	13	5	6	-	1	1	290	3	287	-	-
-	-	35	20	2	12	-	5	1	179	-	179	-	-
-	-	15	5	-	5	-	-	-	-	-	-	-	-
-	-	32	59	5	8	-	14	32	428	12	416	-	-
-	-	12	1	-	1	-	-	-	25	-	25	-	-
-	-	10	7	1	5	-	1	-	708	-	708	-	-
-	-	26	18	4	11	-	3	-	410	90	320	-	-
-	-	8	5	-	3	1	1	-	3,520	1,210	2,310	-	-
-	-	22	15	1	1	-	3	10	95	-	95	-	-
-	-	4	3	1	-	-	2	-	20	-	20	-	-
-	-	11	12	2	5	-	5	-	-	-	-	-	-
-	-	-	2	1	1	-	-	-	-	-	-	-	-
-	-	6	14	1	-	-	13	-	192	-	192	-	-
-	-	10	6	-	3	2	1	-	-	-	-	-	-
-	-	11	1	-	1	-	-	-	130	-	130	-	-
-	-	3	-	-	-	-	-	-	-	-	-	-	-
-	-	3	1	-	1	-	-	-	-	-	-	-	-
-	-	4	1	-	1	-	-	-	-	-	-	-	-
-	-	5	6	-	5	-	1	-	70	-	70	-	-
-	-	10	3	-	-	1	2	-	5	-	5	-	-
-	-	14	4	-	3	-	1	-	-	-	-	-	-
-	-	3	-	-	-	-	-	-	190	-	190	-	-
-	-	3	-	-	-	-	-	-	-	-	-	-	-
-	-	2	5	-	2	1	2	-	500	200	300	-	-
-	-	1	-	-	-	-	-	-	-	-	-	-	-
-	-	1	-	-	-	-	-	-	100	40	60	-	-
-	-	1	-	-	-	-	-	-	-	-	-	-	-

表6-3 高 雄 市 火 災

年 底 別 及 區 域 別	總 計	客 廳	餐 廳	臥 室	書 房	廚 房	浴 廁	神 龕	陽 台	庭 院	辦 公 室
民國103年	63	6	-	11	1	7	-	3	2	1	3
民國104年	61	8	-	10	1	6	-	2	-	-	-
民國105年	54	9	1	7	-	1	-	1	1	1	1
民國106年	2,985	73	5	73	6	445	31	51	66	14	14
民國107年	3,195	75	8	109	3	469	19	40	81	11	17
民國108年	2,757	70	9	93	6	441	23	33	56	10	15
民國109年	2,828	60	8	79	4	409	16	34	44	11	10
民國110年	2,867	63	6	85	8	317	20	27	59	5	15
年 底 別 及 區 域 別	總 計	客 廳	餐 廳	臥 室	書 房	廚 房	浴 廁	神 明 廳	陽 台	庭 院	辦 公 室
民國111年	1,740	58	12	60	4	182	17	33	40	3	8
民國112年	1,424	41	6	65	3	95	15	27	26	6	13
區域別											
鹽埕區	7	1	1	-	-	-	-	-	1	-	1
鼓山區	24	4	-	2	-	4	1	1	-	-	1
左營區	38	2	2	3	-	7	-	-	2	-	-
楠梓區	45	4	-	7	-	4	1	-	2	-	-
三民區	76	3	2	9	1	7	2	5	5	-	2
新興區	12	-	-	2	-	3	1	-	-	-	-
前金區	12	1	-	1	-	2	-	-	-	-	-
苓雅區	47	4	-	4	-	10	-	2	4	-	1
前鎮區	35	3	-	4	-	5	3	-	2	-	-
旗津區	14	-	-	2	-	2	-	-	-	-	-
小港區	58	3	-	4	-	3	1	4	1	-	1
鳳山區	72	4	-	3	1	8	-	1	4	1	-
林園區	58	2	-	2	-	2	-	3	-	-	-
大寮區	140	-	-	5	-	4	1	1	-	3	1
大大樹區	49	1	-	2	-	3	-	1	-	1	-
大社區	44	-	-	1	-	2	1	-	-	-	1
大仁武區	50	2	1	4	-	5	-	3	1	-	1
鳥松區	40	-	-	1	-	3	1	-	-	-	2
岡山區	68	2	-	2	-	6	-	2	1	-	-
橋頭區	27	-	-	1	-	-	-	-	-	-	-
燕巢區	55	1	-	-	-	2	-	-	-	-	-
田寮區	39	-	-	-	-	-	-	-	-	-	-
阿蓮區	36	-	-	-	-	2	-	-	-	-	-
路竹區	60	-	-	-	1	2	-	-	-	-	-
湖內區	45	-	-	1	-	2	1	-	1	-	-
茄萣區	9	-	-	-	-	1	1	-	-	-	-
永安區	10	-	-	-	-	-	-	1	-	-	-
彌陀區	23	-	-	-	-	-	-	-	-	-	-
梓官區	17	2	-	-	-	-	-	-	-	-	-
旗山區	46	1	-	1	-	1	-	1	2	1	-
美濃區	87	-	-	3	-	2	1	1	-	-	1
六龜區	22	-	-	-	-	1	-	1	-	-	-
甲仙區	9	-	-	-	-	-	-	-	-	-	-
杉林區	17	-	-	-	-	-	-	-	-	-	1
內門區	24	-	-	1	-	-	-	-	-	-	-
茂林區	1	-	-	-	-	1	-	-	-	-	-
桃源區	6	1	-	-	-	-	-	-	-	-	-
那瑪夏區	2	-	-	-	-	1	-	-	-	-	-

資料來源：本局火災調查科

次 數 按 起 火 處 所 分													
教	倉	機	攤	工	樓	電	管	走	停	騎	路	墓	其
室	庫	房	位	寮	梯	梯	道	廊	車	樓	邊	地	他
-	2	1	-	-	-	-	-	-	1	1	2	-	22
-	5	-	2	-	1	-	-	-	2	7	6	-	11
-	3	1	2	-	3	-	-	2	-	1	7	-	13
3	27	9	7	9	8	1	6	7	11	45	1,681	95	298
2	46	8	6	10	14	-	6	15	5	42	1,281	90	838
2	38	13	5	9	10	1	4	11	13	40	963	83	809
2	46	13	8	20	14	1	6	7	6	53	847	74	1,056
4	45	13	7	10	6	-	2	3	17	55	547	83	1,470
教	倉	機	攤	工	樓	電	管	走	停	騎	路	墓	其
室	庫	房	位	寮	梯	梯	道	廊	車	樓	邊	地	他
4	48	8	7	17	12	-	4	3	18	38	296	53	815
1	46	8	5	24	6	-	2	5	19	27	211	60	713
-	-	-	-	-	-	-	-	-	-	1	-	-	2
-	-	2	-	-	1	-	-	2	-	-	2	-	4
-	1	-	1	-	-	-	-	1	1	2	8	-	8
-	2	-	1	-	1	-	-	-	-	1	7	-	15
-	3	2	-	-	1	-	1	-	2	4	13	-	14
-	1	-	-	-	-	-	-	-	-	-	2	-	3
-	-	-	-	-	-	-	-	-	-	1	2	-	5
-	2	1	-	-	-	-	-	-	1	3	8	-	7
-	-	-	-	-	-	-	-	-	-	2	5	-	11
-	2	-	-	1	-	-	-	-	-	1	3	-	3
-	2	-	-	-	-	-	-	-	2	1	8	-	28
-	3	1	1	1	2	-	1	-	4	2	13	-	22
1	1	-	-	2	-	-	-	-	1	-	5	1	38
-	4	-	-	1	1	-	-	1	2	2	24	6	84
-	1	-	-	-	-	-	-	-	1	-	4	2	33
-	2	-	-	-	-	-	-	-	-	2	9	4	22
-	2	-	-	-	-	-	-	1	-	-	10	-	20
-	-	-	-	1	-	-	-	-	1	-	8	2	21
-	3	1	-	1	-	-	-	-	-	2	15	2	31
-	1	1	-	1	-	-	-	-	-	-	5	1	17
-	2	-	1	2	-	-	-	-	3	1	12	5	26
-	-	-	-	1	-	-	-	-	-	-	4	4	30
-	2	-	-	2	-	-	-	-	1	-	6	1	22
-	3	-	-	1	-	-	-	-	-	-	8	1	44
-	1	-	-	3	-	-	-	-	-	1	5	2	28
-	1	-	-	-	-	-	-	-	-	-	1	-	5
-	1	-	-	-	-	-	-	-	-	-	1	-	7
-	-	-	-	3	-	-	-	-	-	-	4	-	16
-	1	-	-	-	-	-	-	-	-	-	-	1	13
-	1	-	1	1	-	-	-	-	-	-	4	4	28
-	1	-	-	1	-	-	-	-	-	1	8	19	49
-	1	-	-	-	-	-	-	-	-	-	1	1	17
-	-	-	-	-	-	-	-	-	-	-	2	1	6
-	1	-	-	1	-	-	-	-	-	-	2	1	11
-	1	-	-	1	-	-	-	-	-	-	2	-	19
-	-	-	-	-	-	-	-	-	-	-	-	-	-
-	-	-	-	-	-	-	-	-	-	-	-	2	3
-	-	-	-	-	-	-	-	-	-	-	-	-	1

表6-4 高 雄 市 火 災

年 底 別 及 區 域 別	總計	縱火	自殺	燈燭	爐火 烹調	敬神 掃墓 祭祖	菸蒂	電氣 因素	機械 設備	玩火	烤火
民國103年	63	6	-	-	2	-	4	19	3	-	-
民國104年	61	14	2	-	3	-	5	15	-	-	-
民國105年	54	20	3	-	2	-	1	14	-	-	-
民國106年	2,985	13	5	4	449	89	114	377	65	1	4
民國107年	3,195	13	8	3	467	51	316	410	53	4	1
民國108年	2,757	9	8	3	434	34	334	457	44	1	2
民國109年	2,828	8	5	2	410	62	356	397	39	4	1
民國110年	2,867	10	6	6	344	84	329	418	25	2	1
民國111年	1,740	12	7	3	207	65	146	374	32	8	2
民國112年	1,424	4	6	3	90	49	118	291	17	2	-
區域別											
鹽埕區	7	-	1	-	-	-	-	2	-	-	-
鼓山區	24	-	-	-	3	-	-	12	-	-	-
左營區	38	1	-	1	9	-	3	11	1	-	-
楠梓區	45	-	-	1	2	1	2	16	-	-	-
三民區	76	1	3	-	9	1	4	40	-	-	-
新興區	12	-	-	-	3	-	2	1	-	-	-
前金區	12	-	-	-	2	-	3	4	-	1	-
苓雅區	47	1	-	1	8	2	3	12	1	-	-
前鎮區	35	-	2	-	2	1	2	17	1	-	-
旗津區	14	-	-	-	2	-	1	7	-	-	-
小港區	58	-	-	-	2	-	5	16	1	1	-
鳳山區	72	-	-	-	8	-	5	25	1	-	-
林園區	58	-	-	-	2	3	11	8	-	-	-
大寮區	140	-	-	-	5	4	18	13	2	-	-
大樹區	49	-	-	-	4	1	3	9	-	-	-
大社區	44	-	-	-	2	1	5	9	-	-	-
大仁區	50	-	-	-	3	1	4	18	2	-	-
鳥松區	40	-	-	-	2	-	1	6	1	-	-
岡山區	68	-	-	-	6	3	2	15	2	-	-
橋頭區	27	-	-	-	-	-	3	2	1	-	-
燕巢區	55	-	-	-	3	2	4	7	-	-	-
田寮區	39	-	-	-	-	2	3	-	-	-	-
阿蓮區	36	-	-	-	2	1	2	6	1	-	-
路竹區	60	-	-	-	2	-	5	3	-	-	-
湖內區	45	-	-	-	2	2	3	7	2	-	-
茄萣區	9	-	-	-	1	-	1	2	-	-	-
永安區	10	-	-	-	-	1	-	1	-	-	-
彌陀區	23	-	-	-	-	-	3	1	1	-	-
梓官區	17	-	-	-	-	1	-	2	-	-	-
旗山區	46	-	-	-	1	3	8	6	-	-	-
美濃區	87	1	-	-	3	11	4	4	-	-	-
六龜區	22	-	-	-	-	2	1	3	-	-	-
甲仙區	9	-	-	-	-	2	3	-	-	-	-
杉林區	17	-	-	-	-	1	3	2	-	-	-
內門區	24	-	-	-	-	1	1	3	-	-	-
茂林區	1	-	-	-	1	-	-	-	-	-	-
桃源區	6	-	-	-	-	2	-	1	-	-	-
那瑪夏區	2	-	-	-	1	-	-	-	-	-	-

資料來源：本局火災調查科

次 數 按 起 火 原 因 分

單位：次

施工 不慎	易燃品 自燃	瓦 斯 漏 氣 或爆炸	化學 物品	燃放 爆竹	交通 事故	天然 災害	遺留 火種	因燃燒 雜草、 垃圾	原因 不明	其他
3	1	1	2	3	-	1	-	-	-	18
1	1	2	2	-	-	-	-	-	-	16
1	1	-	-	1	2	-	8	-	-	1
34	5	2	2	4	14	-	354	-	-	1,449
35	1	7	3	10	6	-	248	-	-	1,559
28	2	5	3	8	5	-	404	-	-	976
36	3	1	1	15	3	-	318	-	-	1,167
24	5	3	-	11	7	1	227	1,124	-	240
27	-	2	1	13	3	2	319	406	-	111
19	1	-	1	8	7	-	364	333	-	111
1	-	-	-	-	-	-	3	-	-	-
2	-	-	-	-	-	-	3	1	-	3
-	-	-	-	1	-	-	5	1	-	5
-	-	-	-	-	-	-	13	9	-	1
-	-	-	1	1	1	-	7	-	-	8
-	-	-	-	-	-	-	5	-	-	1
-	-	-	-	-	-	-	2	-	-	-
3	-	-	-	-	-	-	8	-	-	8
-	-	-	-	-	-	-	4	2	-	4
-	-	-	-	1	-	-	1	1	-	1
2	-	-	-	-	1	-	14	10	-	6
1	-	-	-	-	1	-	9	9	-	13
-	-	-	-	1	-	-	18	14	-	1
4	-	-	-	1	-	-	39	43	-	11
-	-	-	-	-	-	-	12	19	-	1
-	-	-	-	-	1	-	12	10	-	4
1	-	-	-	-	-	-	9	5	-	7
-	-	-	-	-	-	-	18	9	-	3
1	-	-	-	-	-	-	18	13	-	8
-	-	-	-	-	1	-	8	11	-	1
1	-	-	-	-	1	-	16	15	-	6
-	-	-	-	-	1	-	15	17	-	1
-	-	-	-	-	-	-	9	13	-	2
1	-	-	-	1	-	-	17	25	-	6
-	-	-	-	1	-	-	13	11	-	4
-	-	-	-	-	-	-	1	4	-	-
1	-	-	-	-	-	-	2	4	-	1
-	-	-	-	-	-	-	10	7	-	1
-	1	-	-	-	-	-	6	7	-	-
-	-	-	-	-	-	-	13	12	-	3
1	-	-	-	-	-	-	28	34	-	1
-	-	-	-	-	-	-	6	10	-	-
-	-	-	-	-	-	-	3	1	-	-
-	-	-	-	-	-	-	3	8	-	-
-	-	-	-	1	-	-	12	6	-	-
-	-	-	-	-	-	-	-	-	-	-
-	-	-	-	-	-	-	1	2	-	-
-	-	-	-	-	-	-	1	-	-	-

表6-5 高 雄 市

年 底 別 及 區 域 別	總計	按 建 築 物 高 度 分					按 起 火 建			
		一層至 五 層	六層至 十二層	十三層至 十九層	二十層至 二十九層	三十層 以 上	獨立 住宅	集合 住宅	辦公 建築	商業 建築
民國103年	55	47	6	2	-	-	27	7	1	-
民國104年	45	36	4	4	1	-	21	10	-	4
民國105年	43	35	6	2	-	-	17	8	1	4
民國106年	1,026	787	135	91	13	-	574	274	8	33
民國107年	1,120	859	139	104	18	-	570	307	10	27
民國108年	979	716	143	95	23	2	485	311	10	26
民國109年	832	680	90	49	12	1	454	187	9	11
民國110年	686	535	49	89	12	1	334	189	15	23
年 底 別 及 區 域 別	總計	按 建 築 物 高 度 分					按 起 火 建			
		5層 以下	6至 10層	11至 20層	21至 30層	31層 以上	獨立 住宅	集合 住宅	辦公 建築	商業 建築
民國111年	623	489	46	80	6	2	296	155	10	19
民國112年	454	372	33	38	11	-	228	110	3	15
區域別										
鹽 埕 區	5	2	-	3	-	-	1	4	-	-
鼓 山 區	18	13	1	3	1	-	9	7	-	1
左 營 區	21	13	2	4	2	-	11	6	-	2
楠 梓 區	23	15	2	6	-	-	14	9	-	-
三 民 區	52	41	5	3	3	-	25	17	-	1
新 興 區	8	3	1	3	1	-	2	5	-	-
前 金 區	4	2	1	-	1	-	2	2	-	-
苓 雅 區	31	21	4	4	2	-	16	14	-	1
前 鎮 區	24	18	3	2	1	-	14	7	-	-
旗 津 區	9	8	1	-	-	-	6	1	-	-
小 港 區	26	22	2	2	-	-	11	7	-	-
鳳 山 區	35	26	5	4	-	-	10	15	1	3
林 園 區	14	14	-	-	-	-	10	1	-	-
大 寮 區	27	22	4	1	-	-	8	6	-	-
大 樹 區	10	10	-	-	-	-	8	1	-	-
大 社 區	10	9	1	-	-	-	4	3	-	-
大 仁 區	25	24	-	1	-	-	14	1	-	2
鳥 松 區	8	7	1	-	-	-	4	1	-	-
岡 山 區	21	20	-	1	-	-	9	2	1	3
橋 頭 區	4	4	-	-	-	-	1	-	-	-
燕 巢 區	11	11	-	-	-	-	6	-	-	-
田 寮 區	-	-	-	-	-	-	-	-	-	-
阿 蓮 區	5	5	-	-	-	-	2	-	1	-
湖 內 區	10	10	-	-	-	-	5	-	-	1
路 竹 區	11	10	-	1	-	-	6	1	-	-
茄 苳 區	3	3	-	-	-	-	3	-	-	-
永 安 區	3	3	-	-	-	-	1	-	-	-
彌 陀 區	2	2	-	-	-	-	-	-	-	-
梓 官 區	5	5	-	-	-	-	2	-	-	-
旗 山 區	8	8	-	-	-	-	7	-	-	1
美 濃 區	10	10	-	-	-	-	8	-	-	-
六 龜 區	3	3	-	-	-	-	3	-	-	-
甲 仙 區	-	-	-	-	-	-	-	-	-	-
杉 林 區	3	3	-	-	-	-	1	-	-	-
內 門 區	2	2	-	-	-	-	2	-	-	-
茂 林 區	1	1	-	-	-	-	1	-	-	-
桃 源 區	1	1	-	-	-	-	1	-	-	-
那 瑪 夏 區	1	1	-	-	-	-	1	-	-	-

資料來源：本局火災調查科

起 火 建 築 物

單位：次

築 物 類 別 分					按 起 火 建 築 物 火 災 時 用 途 分						
複合 建築	倉庫	工廠	寺廟	其他	住宅	營業 場所	作業 場所	倉庫	空屋或 修建中	公共 設施	其他
-	2	15	-	3	32	3	14	3	-	1	2
1	2	7	-	-	27	6	5	6	1	-	-
1	3	4	2	3	24	6	4	3	2	1	3
2	16	57	4	58	816	80	56	19	19	6	30
8	34	75	3	86	845	97	73	30	14	8	53
6	29	57	3	52	766	88	48	28	9	11	29
11	27	63	5	65	606	93	57	28	13	12	23
7	25	53	2	38	497	73	50	24	13	4	25

築 物 類 別 分					按 起 火 建 築 物 火 災 時 用 途 分						
複合 建築	倉庫	工廠	寺廟	其他	住宅	營業 場所	作業 場所	倉庫	空屋或 修建中	公共 設施	其他
5	25	61	2	50	428	58	56	30	23	10	18
4	26	39	1	28	300	52	40	25	11	12	14
-	-	-	-	-	4	1	-	-	-	-	-
-	-	1	-	-	12	3	1	-	-	2	-
-	1	-	-	1	12	5	-	1	1	1	1
-	-	-	-	-	22	1	-	-	-	-	-
2	2	2	-	3	38	7	3	1	1	1	1
-	-	-	-	1	5	1	-	-	-	2	-
-	-	-	-	-	2	1	-	-	1	-	-
-	-	-	-	-	26	3	-	-	1	-	1
1	-	2	-	-	17	4	2	-	1	-	-
-	1	-	-	1	7	-	-	1	1	-	-
-	1	4	-	3	17	2	4	2	-	1	-
-	1	2	-	3	24	4	2	1	1	1	2
-	1	-	-	2	11	-	-	1	-	-	2
-	3	10	-	-	14	3	7	3	-	-	-
-	1	-	-	-	9	1	-	-	-	-	-
-	1	1	-	1	6	1	2	1	-	-	-
-	3	3	-	2	13	5	4	2	1	-	-
-	1	1	-	1	5	-	1	1	-	-	1
-	1	4	-	1	9	4	5	1	-	1	1
-	-	1	-	2	1	1	1	-	-	-	1
-	2	1	-	2	5	1	1	3	-	-	1
-	-	-	-	-	-	-	-	-	-	-	-
-	-	1	1	-	2	-	1	-	-	2	-
1	2	-	-	1	4	2	1	2	1	-	-
-	-	3	-	1	7	-	3	1	-	-	-
-	-	-	-	-	3	-	-	-	-	-	-
-	-	2	-	-	1	-	1	-	-	-	1
-	-	-	-	2	-	-	-	-	-	-	2
-	2	1	-	-	2	-	-	3	-	-	-
-	-	-	-	-	7	1	-	-	-	-	-
-	2	-	-	-	6	1	-	1	1	1	-
-	-	-	-	-	3	-	-	-	-	-	-
-	-	-	-	-	-	-	-	-	-	-	-
-	1	-	-	1	1	-	1	-	1	-	-
-	-	-	-	-	2	-	-	-	-	-	-
-	-	-	-	-	1	-	-	-	-	-	-
-	-	-	-	-	1	-	-	-	-	-	-
-	-	-	-	-	1	-	-	-	-	-	-

表6-6 高雄市火災出動人員、

年 底 別 及 區 域 別	受理火 災件數	出 動 人 次				救 出 人 數	出 動 車					
		合 計	消 防 人 員	義 消 人 員	其 他		合 計	雲梯消防車		化 學 消 防 車	水 箱 消 防 車	水 庫 消 防 車
								直線	曲折			
民國103年	-	61,737	59,800	1,860	77	73	21,771	132	1,803	443	9,866	4,076
民國104年	-	61,746	59,973	1,491	282	138	21,258	107	1,667	358	10,236	3,603
民國105年	3,857	47,277	46,514	692	71	108	17,080	266	1,508	134	7,705	2,943
民國106年	4,418	51,916	50,463	1,228	225	67	17,766	88	1,560	150	8,546	2,987
民國107年	4,576	57,890	54,509	1,098	2,283	87	19,839	25	1,715	247	9,820	3,063
民國108年	4,081	48,712	44,492	723	3,497	43	17,145	-	1,524	190	8,513	2,564
民國109年	4,000	44,769	43,877	486	406	56	19,057	-	1,404	192	9,560	2,743
民國110年	4,309	44,658	43,663	957	38	84	19,738	-	1,267	201	10,016	2,654
民國111年	3,147	35,790	35,097	636	57	28	15,948	-	1,198	165	7,594	2,253
民國112年	3,978	44,557	43,196	1,239	122	16	19,753	-	1,133	287	10,246	2,577
區域別												
鹽 埕 區	33	516	510	3	3	-	246	-	34	1	126	7
鼓 山 區	109	1,419	1,414	2	3	3	669	-	72	1	368	33
左 營 區	141	1,754	1,745	8	1	-	756	-	88	2	351	105
楠 梓 區	145	1,814	1,775	39	-	-	783	-	62	16	339	138
三 民 區	263	3,885	3,861	18	6	-	1,615	-	197	12	718	232
新 興 區	63	821	815	5	1	-	355	-	52	-	151	45
前 金 區	39	406	401	5	-	-	189	-	23	-	109	9
苓 雅 區	122	1,781	1,768	4	9	1	748	-	96	1	334	75
前 鎮 區	131	1,601	1,598	3	-	4	708	-	78	3	282	121
旗 津 區	31	405	402	3	-	-	183	-	7	4	84	27
小 港 區	164	1,899	1,858	28	13	5	889	-	53	29	445	138
鳳 山 區	260	2,910	2,887	17	6	1	1,252	-	131	4	611	139
林 園 區	165	1,495	1,462	32	1	-	657	-	24	21	423	51
大 寮 區	335	3,417	3,373	33	11	-	1,508	-	32	51	872	196
大 樹 區	107	949	867	78	4	-	411	-	3	2	279	24
大 社 區	88	1,090	1,014	75	1	-	454	-	14	16	228	87
仁 武 區	140	1,736	1,725	4	7	-	774	-	36	21	366	143
鳥 松 區	102	1,166	1,154	9	3	-	507	-	15	10	271	89
岡 山 區	179	1,861	1,837	11	13	-	799	-	50	20	335	204
橋 頭 區	82	739	694	43	2	-	296	-	8	7	171	49
燕 巢 區	117	1,143	1,134	6	3	1	577	-	6	12	351	74
田 寮 區	73	1,388	1,317	70	1	-	643	-	-	2	416	65
阿 蓮 區	92	889	751	136	2	-	364	-	2	6	247	39
湖 竹 區	138	1,261	1,254	5	2	-	569	-	14	9	315	117
湖 內 區	89	826	759	67	-	-	371	-	7	6	205	84
茄 苳 區	51	384	337	45	2	-	171	-	3	2	102	28
永 安 區	36	280	275	5	-	-	131	-	2	5	66	30
彌 陀 區	44	477	387	88	2	-	191	-	2	3	102	44
梓 官 區	62	483	475	7	1	1	229	-	5	3	128	42
旗 山 區	116	1,034	1,001	32	1	-	494	-	9	-	287	51
美 濃 區	206	1,992	1,947	35	10	-	973	-	5	16	465	48
六 龜 區	80	641	549	92	-	-	291	-	-	-	157	14
甲 仙 區	25	252	178	67	7	-	90	-	-	-	52	1
杉 林 區	55	399	371	27	1	-	187	-	1	1	116	7
內 門 區	71	1,263	1,139	124	-	-	585	-	2	1	324	18
茂 林 區	5	31	31	-	-	-	18	-	-	-	8	2
桃 源 區	12	84	71	13	-	-	38	-	-	-	18	1
那 瑪 夏 區	7	66	60	-	6	-	32	-	-	-	24	-

資料來源：本局救災救護指揮中心

車輛、船艇、直升機

單位：件、人次、人、輛、艘、架

輛		船					艇					直					升		機				
泡 沫 消 防 車	幫 浦 消 防 車	超 高 防 壓 車	救 助 器 材 車	排 煙 車	照 明 車	空 氣 壓 縮 車	救 災 指 揮 車	水 陸 兩 用 車	災 情 勘 查 車	化 災 處 理 車	火 災 現 場 車	勘 驗 車	消 防 警 備 車	消 防 救 災 車	越 野 機 車	災 防 救 車	消 防 救 車	緊 急 修 護 車	一 般 護 型 車	加 救 護 型 車	救 生 艇	直 升 機	其 他
-	3	-	83	3	8	2	1,311	-	-	5	168	130	122	-	-	-	-	3,545	-	-	-	-	71
-	-	-	62	4	6	-	1,321	-	-	1	183	127	284	-	-	-	-	3,208	-	-	-	-	91
-	185	2	112	7	-	1	980	-	2	1	143	182	7	-	-	-	-	2,874	-	-	-	-	28
-	384	2	102	11	-	-	528	-	14	3	187	363	2	-	-	-	-	2,703	-	-	-	-	136
-	431	-	139	3	-	-	600	-	7	3	340	483	16	-	-	-	-	2,775	-	-	-	-	172
-	346	3	125	4	-	-	492	-	9	2	220	426	18	-	-	-	-	2,533	-	-	-	-	176
-	374	2	119	1	2	-	658	-	32	3	1	1,050	29	-	-	-	-	2,670	-	-	-	-	217
-	315	1	99	7	-	-	679	-	62	2	-	1,310	45	-	-	-	-	2,610	-	-	-	-	470
-	140	1	89	11	-	-	751	-	23	8	1	1,004	18	-	-	-	-	2,550	-	-	-	-	142
-	89	-	100	11	-	-	1,121	-	36	4	-	782	74	-	-	-	-	2,591	-	-	-	-	702
-	2	-	3	1	-	-	21	-	-	-	-	6	-	-	-	-	-	45	-	-	-	-	-
-	2	-	5	-	-	-	51	-	-	1	-	17	-	-	-	-	-	119	-	-	-	-	-
-	3	-	2	-	-	-	47	-	-	-	-	23	1	-	-	-	-	134	-	-	-	-	-
-	2	-	4	-	-	-	59	-	1	1	-	23	-	-	-	-	-	129	-	-	-	-	9
-	13	-	6	2	-	-	129	-	-	-	-	31	1	-	-	-	-	273	-	-	-	-	1
-	-	-	2	-	-	-	27	-	1	-	-	4	-	-	-	-	-	73	-	-	-	-	-
-	-	-	1	-	-	-	10	-	-	-	-	1	-	-	-	-	-	36	-	-	-	-	-
-	-	-	5	2	-	-	67	-	3	-	-	19	-	-	-	-	-	146	-	-	-	-	-
-	3	-	5	-	-	-	63	-	1	-	-	23	-	-	-	-	-	129	-	-	-	-	-
-	1	-	-	-	-	-	16	-	-	-	-	9	1	-	-	-	-	32	-	-	-	-	2
-	-	-	6	-	-	-	60	-	-	-	-	15	-	-	-	-	-	129	-	-	-	-	14
-	3	-	13	1	-	-	90	-	-	-	-	15	2	-	-	-	-	237	-	-	-	-	6
-	-	-	8	1	-	-	15	-	-	1	-	30	-	-	-	-	-	79	-	-	-	-	4
-	8	-	5	-	-	-	24	-	-	-	-	115	1	-	-	-	-	168	-	-	-	-	36
-	23	-	4	1	-	-	29	-	-	-	-	3	-	-	-	-	-	41	-	-	-	-	2
-	1	-	2	-	-	-	33	-	1	-	-	9	-	-	-	-	-	56	-	-	-	-	7
-	1	-	7	-	-	-	62	-	1	-	-	16	-	-	-	-	-	118	-	-	-	-	3
-	1	-	2	1	-	-	37	-	3	-	-	5	-	-	-	-	-	68	-	-	-	-	5
-	1	-	6	1	-	-	15	-	-	-	-	53	-	-	-	-	-	107	-	-	-	-	7
-	-	-	1	1	-	-	17	-	-	-	-	4	-	-	-	-	-	38	-	-	-	-	-
-	3	-	3	-	-	-	40	-	1	1	-	29	-	-	-	-	-	47	-	-	-	-	10
-	1	-	-	-	-	-	17	-	1	-	-	68	-	-	-	-	-	15	-	-	-	-	58
-	-	-	-	-	-	-	25	-	-	-	-	6	-	-	-	-	-	35	-	-	-	-	4
-	-	-	3	-	-	-	39	-	-	-	-	8	-	-	-	-	-	62	-	-	-	-	2
-	-	-	1	-	-	-	18	-	-	-	-	2	-	-	-	-	-	46	-	-	-	-	2
-	-	-	-	-	-	-	9	-	-	-	-	2	-	-	-	-	-	24	-	-	-	-	1
-	-	-	-	-	-	-	3	-	-	-	-	8	-	-	-	-	-	17	-	-	-	-	-
-	-	-	1	-	-	-	3	-	-	-	-	13	-	-	-	-	-	22	-	-	-	-	1
-	1	-	2	-	-	-	13	-	-	-	-	2	-	-	-	-	-	32	-	-	-	-	1
-	3	-	-	-	-	-	15	-	1	-	-	37	4	-	-	-	-	42	-	-	-	-	45
-	5	-	2	-	-	-	28	-	1	-	-	117	21	-	-	-	-	41	-	-	-	-	224
-	4	-	-	-	-	-	-	-	16	-	-	3	1	-	-	-	-	16	-	-	-	-	80
-	1	-	-	-	-	-	6	-	-	-	-	2	5	-	-	-	-	4	-	-	-	-	19
-	-	-	-	-	-	-	15	-	-	-	-	4	19	-	-	-	-	7	-	-	-	-	17
-	7	-	1	-	-	-	15	-	1	-	-	60	15	-	-	-	-	13	-	-	-	-	128
-	-	-	-	-	-	-	-	-	2	-	-	-	-	-	-	-	-	1	-	-	-	-	5
-	-	-	-	-	-	-	1	-	2	-	-	-	-	-	-	-	-	6	-	-	-	-	9
-	-	-	-	-	-	-	2	-	-	-	-	-	-	-	-	-	-	4	-	-	-	-	-

表7-1 高 雄 市 消 防

年 底 別 及 分 隊 別	月底救護車輛數			救 護 出 勤			急 救 送 醫 人 數							
	合計	一般救護車	加護救護車	合計(1+2)	送醫次數(1)	空跑(未送醫)次數(2)	合計(3+4)	非 創						
								計(3)	急病	疑似毒藥物中毒	疑似一氧化氫中毒	癲癇/抽搐	路倒	行為急症/精神異常
民國103年	177	177	-	132,977	99,726	33,251	104,808	48,993	33,380	532	54	1,892	1,446	2,621
民國104年	190	190	-	136,053	102,323	33,730	107,871	50,847	34,349	605	71	1,944	1,239	2,604
民國105年	171	171	-	136,511	102,932	33,579	107,998	51,660	34,810	572	63	2,010	1,339	2,629
民國106年	151	151	-	135,811	101,367	34,444	106,538	50,467	34,163	561	58	1,782	1,273	2,640
民國107年	134	134	-	136,046	101,206	34,840	106,228	49,959	33,573	571	50	1,805	1,068	2,427
民國108年	133	133	-	138,266	102,043	36,223	103,813	50,705	33,214	539	59	1,672	989	2,523
民國109年	137	137	-	139,315	103,738	35,577	105,251	51,233	32,618	563	42	1,541	926	2,586
民國110年	129	129	-	140,210	104,811	35,399	106,211	54,622	35,159	500	33	1,451	901	2,668
年 底 別 及 分 隊 別	月底救護車輛數			救 護 出 勤 次 數					非 創					
	合計	一般救護車	加護救護車	合計(1+2+3+4)	送醫次數(1)	未接觸(2)	有接觸未運送(3)	出動待命(4)	合計(5+6) ≥(1)	非 創				
										計(5)	急病	疑似毒藥物中毒	疑似一氧化氫中毒	癲癇/抽搐
民國111年	131	131	-	158,992	122,087	5,951	29,136	1,818	124,926	70,485	37,986	435	31	1,607
民國112年	134	134	-	157,067	119,925	6,389	28,834	1,919	122,586	63,952	42,583	441	26	1,768
分隊別														
局本部	-	-	-	-	-	-	-	-	-	-	-	-	-	-
第一大隊	20	20	-	34,167	25,054	1,424	7,204	485	25,570	13,534	8,913	100	6	370
新興分隊	2	2	-	7,115	4,943	311	1,764	97	5,035	2,653	1,821	33	1	82
前金分隊	3	3	-	6,682	4,452	303	1,803	124	4,533	2,331	1,496	26	2	75
苓雅分隊	2	2	-	7,533	5,699	277	1,458	99	5,792	3,073	1,930	20	1	71
旗津分隊	3	3	-	1,354	1,109	49	176	20	1,141	718	448	2	-	15
瑞隆分隊	3	3	-	5,425	4,146	260	947	72	4,223	2,381	1,582	11	1	60
前鎮分隊	4	4	-	3,306	2,619	130	526	31	2,699	1,381	953	6	-	37
成功分隊	3	3	-	2,752	2,086	94	530	42	2,147	997	683	2	1	30
第二大隊	21	21	-	39,141	28,979	1,539	8,190	433	29,434	15,672	10,322	108	9	428
鼎金分隊	2	2	-	5,358	4,152	202	941	63	4,217	2,072	1,374	15	-	49
大昌分隊	3	3	-	7,033	5,127	267	1,590	49	5,187	2,896	1,899	28	3	79
十全分隊	3	3	-	5,695	3,980	271	1,383	61	4,053	1,965	1,254	15	-	55
左營分隊	5	5	-	5,985	4,596	199	1,128	62	4,683	2,648	1,749	12	2	74
新莊分隊	3	3	-	5,903	4,366	259	1,182	96	4,443	2,266	1,493	27	4	75
中華分隊	2	2	-	5,722	4,165	212	1,282	63	4,222	2,313	1,503	8	-	62
鼓山分隊	3	3	-	3,445	2,593	129	684	39	2,629	1,512	1,050	3	-	34
第三大隊	23	23	-	33,862	26,434	1,413	5,647	368	27,033	14,202	9,286	75	5	412
鳳祥分隊	2	2	-	3,312	2,589	133	539	51	2,655	1,385	853	5	2	48
五甲分隊	3	3	-	5,134	4,064	188	816	66	4,153	2,270	1,453	14	-	69
鳳山分隊	3	3	-	8,101	6,085	307	1,634	75	6,178	3,457	2,365	11	1	77
大寮分隊	3	3	-	4,090	3,332	176	561	21	3,413	1,639	1,096	11	-	45
中庄分隊	3	3	-	3,572	2,755	145	630	42	2,813	1,432	1,008	2	2	46
林園分隊	2	2	-	3,272	2,740	140	362	30	2,823	1,528	1,018	15	-	41
大林分隊	2	2	-	997	794	80	112	11	813	405	249	2	-	13
高桂分隊	2	2	-	3,027	2,283	151	547	46	2,356	1,092	631	2	-	40
小港分隊	3	3	-	2,357	1,792	93	446	26	1,829	994	613	13	-	33
第四大隊	25	25	-	27,568	21,476	1,126	4,605	361	22,080	10,482	7,095	86	2	331
橋頭分隊	2	2	-	2,498	1,915	121	429	33	1,964	897	619	6	-	20
梓官分隊	2	2	-	2,093	1,690	79	312	12	1,738	899	596	3	-	22
燕巢分隊	3	3	-	1,816	1,483	68	239	26	1,528	752	509	5	-	32
大樹分隊	2	2	-	2,035	1,618	80	317	20	1,658	946	605	10	-	15
鳥松分隊	3	3	-	3,728	2,795	193	681	59	2,862	1,271	828	3	1	36
大社分隊	3	3	-	2,704	2,123	110	421	50	2,200	1,048	711	5	-	34
仁武分隊	4	4	-	3,373	2,556	131	631	55	2,630	1,244	897	16	1	42
楠梓分隊	3	3	-	4,320	3,447	178	641	54	3,556	1,440	998	17	-	61
右昌分隊	3	3	-	5,001	3,849	166	934	52	3,944	1,985	1,332	21	-	69
第五大隊	20	20	-	14,259	11,292	587	2,182	198	11,662	5,714	4,073	51	2	145
路竹分隊	3	3	-	2,682	2,145	110	398	29	2,221	980	732	12	-	33
阿蓮分隊	2	2	-	1,582	1,280	62	225	15	1,334	720	493	6	1	12
茄萣分隊	3	3	-	1,637	1,332	38	251	16	1,375	866	653	2	-	11
湖內分隊	3	3	-	1,441	1,140	60	220	21	1,183	591	408	4	-	10
岡山分隊	2	2	-	4,609	3,579	204	744	82	3,669	1,573	1,094	19	-	60
田寮分隊	2	2	-	507	411	36	57	3	426	256	199	-	-	2
彌陀分隊	3	3	-	1,011	807	31	154	19	834	452	310	8	1	11
永安分隊	2	2	-	790	598	46	133	13	620	276	184	-	-	6
第六大隊	25	25	-	8,070	6,690	300	1,006	74	6,807	4,348	2,894	21	2	82
內門分隊	3	3	-	631	541	20	69	1	549	334	201	3	1	1
旗山分隊	2	2	-	2,258	1,781	101	352	24	1,830	997	658	3	1	23
美濃分隊	2	2	-	2,019	1,718	71	211	19	1,742	1,078	655	9	-	13
杉林分隊	2	2	-	894	768	24	95	7	779	558	379	4	-	9
甲仙分隊	3	3	-	446	379	13	51	3	386	281	203	-	-	6
那瑪夏分隊	2	2	-	218	189	3	25	1	190	160	101	1	-	7
六龜分隊	3	3	-	711	597	17	88	9	602	420	309	-	-	12
寶來分隊	4	4	-	385	296	18	66	5	303	211	165	1	-	3
桃源分隊	2	2	-	234	192	13	26	3	196	140	102	-	-	3
茂林分隊	2	2	-	274	229	20	23	2	230	169	121	-	-	5

資料來源：本局緊急救護科

緊 急 救 護 服 務

單位：輛；次：人次

(人 次)				創 傷 類												
類				計(4)	一般 外傷	車禍 受傷	溺水	摔跌傷	墜落傷	穿刺傷	燒燙傷	電擊傷	生物 咬螫 傷	到院前 心 肺功 能停 止	其他	
孕婦 急產	溺水	到院前 心 肺功 能停 止	其他													
249	63	2,186	6,570	55,815	6,445	46,731	-	-	535	33	170	12	108	299	1,482	
301	52	2,039	7,483	57,024	6,001	47,917	-	-	554	51	176	26	117	269	1,913	
305	42	1,972	7,918	56,338	5,550	47,528	-	-	609	31	202	9	102	297	2,010	
245	48	1,819	7,878	56,071	5,651	47,510	-	-	484	39	172	9	115	297	1,794	
262	40	1,889	8,274	56,269	6,589	46,714	-	-	443	28	179	9	111	280	1,916	
256	46	1,756	9,651	53,108	7,963	41,679	-	-	634	37	158	9	94	295	2,239	
261	-	1,663	11,033	54,018	6,206	40,401	39	3,230	605	47	193	9	107	285	2,896	
222	-	1,735	11,953	51,589	5,374	37,213	46	5,298	536	54	218	18	106	307	2,419	

急 救 送 醫 人 次

傷 類					創 傷 類											
路倒	行為急 症/精 神異常	孕婦 急產	到院前 心 肺功 能停 止	其他	計(6)	一般 外傷	車禍 受傷	溺水	摔跌傷	墜落 傷	穿刺 傷	燒燙 傷	電擊 傷	生物 咬螫 傷	到院前 心 肺功 能停 止	其他
1,043	2,682	245	1,661	24,795	54,441	5,843	38,621	37	7,032	460	73	164	12	113	237	1,849
1,024	2,854	235	1,590	13,431	58,634	6,205	40,627	31	8,868	527	71	203	7	114	219	1,762
-	-	-	-	-	-	-	-	-	-	-	-	-	-	-	-	-
290	673	39	287	2,856	12,036	1,323	8,012	12	2,117	84	21	42	-	9	39	377
73	157	7	57	422	2,382	148	1,645	-	506	12	7	7	-	2	7	48
31	149	10	50	492	2,202	383	1,445	10	276	16	1	10	-	-	11	50
76	159	10	68	738	2,719	145	1,766	1	644	11	4	14	-	5	6	123
9	22	1	18	203	423	93	250	1	44	8	1	3	-	1	3	19
30	103	4	50	540	1,842	265	1,204	-	306	10	4	-	-	1	2	50
42	44	6	25	268	1,318	171	883	-	181	19	2	3	-	-	-	59
29	39	1	19	193	1,150	118	819	-	160	8	2	5	-	-	10	28
252	749	52	383	3,369	13,762	1,325	9,535	15	2,342	94	8	44	2	20	38	339
43	114	6	46	425	2,145	212	1,571	1	298	8	1	5	1	1	8	39
32	132	9	57	657	2,291	258	1,581	-	351	14	3	12	-	1	4	67
52	125	5	53	406	2,088	156	1,518	-	336	17	-	6	-	2	5	48
19	86	9	67	630	2,035	117	1,339	1	455	14	1	7	-	2	7	92
40	131	7	64	425	2,177	225	1,591	2	299	15	2	8	-	4	6	25
38	104	15	56	527	1,909	195	1,272	4	356	20	1	4	1	3	5	48
28	57	1	40	299	1,117	162	663	7	247	6	-	2	-	7	3	20
264	634	58	356	3,112	12,831	1,296	9,003	2	1,883	132	15	41	-	12	42	405
10	58	7	42	360	1,270	79	880	-	226	14	-	3	-	-	5	63
58	98	10	44	524	1,883	175	1,252	1	350	14	5	8	-	2	2	74
65	141	10	82	705	2,721	299	1,883	-	432	23	1	10	-	1	7	65
37	72	5	42	331	1,774	139	1,331	-	217	17	3	4	-	1	7	55
16	68	4	31	255	1,381	132	1,013	-	171	15	1	2	-	4	4	39
36	84	7	42	285	1,295	179	862	-	179	17	1	7	-	4	4	42
5	10	2	14	110	408	58	279	-	48	10	-	2	-	-	4	7
26	58	7	34	294	1,264	110	939	-	149	16	3	3	-	-	6	38
11	45	6	25	248	835	125	564	1	111	6	1	2	-	-	3	22
140	434	46	311	2,037	11,598	1,101	8,490	2	1,391	112	16	33	1	30	55	367
7	26	6	32	181	1,067	139	795	-	91	11	-	5	-	2	8	16
6	28	8	35	201	839	111	577	1	108	10	1	1	-	4	9	17
8	37	1	26	134	776	56	568	-	74	13	1	5	-	3	11	45
13	32	-	16	255	712	64	457	-	142	11	1	2	-	5	4	26
28	58	-	33	284	1,591	148	1,202	-	194	10	3	5	1	3	5	20
17	50	4	19	208	1,152	162	864	1	62	18	2	2	-	1	3	37
6	58	9	49	166	1,386	112	1,026	-	171	18	-	3	-	7	7	42
34	68	4	48	210	2,116	129	1,708	-	212	10	6	4	-	1	4	42
21	77	14	53	398	1,959	180	1,293	-	337	11	2	6	-	4	4	122
45	212	24	157	1,005	5,948	756	4,225	-	637	66	7	31	3	13	25	185
8	29	4	24	138	1,241	51	925	-	176	17	2	4	2	2	6	56
2	32	3	19	152	614	114	427	-	43	7	2	5	-	1	2	13
2	19	2	24	153	509	73	317	-	83	4	-	3	-	1	3	25
2	22	2	12	131	592	58	435	-	64	4	-	2	1	1	1	26
24	80	12	56	228	2,096	329	1,551	-	137	20	1	8	-	4	10	36
-	5	-	5	45	170	20	101	-	33	2	1	2	-	3	2	6
2	17	1	6	96	382	49	237	-	76	5	-	3	-	-	1	11
5	8	-	11	62	344	62	232	-	25	7	1	4	-	1	-	12
33	152	16	96	1,052	2,459	404	1,362	-	498	39	4	12	1	30	20	89
5	15	-	9	99	215	41	117	-	41	6	-	-	-	-	2	8
10	54	2	20	226	833	92	545	-	158	7	1	4	1	3	4	18
7	42	1	28	323	664	56	379	-	189	7	2	2	-	6	1	22
7	16	5	14	124	221	63	99	-	36	5	-	-	-	9	1	8
-	4	-	5	63	105	23	58	-	9	1	-	-	-	3	2	9
-	11	2	5	33	30	16	3	-	3	-	-	3	-	2	3	-
2	4	3	6	84	182	60	71	-	25	4	-	1	-	3	2	16
-	3	2	3	34	92	24	36	-	20	3	-	1	-	1	3	4
1	1	-	2	31	56	14	29	-	5	4	-	1	-	2	-	1
1	2	1	4	35	61	15	25	-	12	2	1	-	-	1	2	3

表7-2 高 雄 市 消 防 緊 急

年 底 別 及 分 隊 別	呼 吸 道 處 置											創 傷 處					
	口咽呼 吸道	鼻咽 呼吸 道	抽吸	哈姆立 克法	LMA/ ILMA/ SGA	鼻 管	面 罩	非再呼 吸型面 罩	BVM(正 壓給氧)	霧化 吸入 型面 罩	其 他	頸 圈	清 洗 傷 口	包 紮 止 血	夾 板 固 定/ 骨 折 固 定	長 背 板 固 定	KED 固 定
民國103年	322	148	245	48	2,156	6,611	6,885	3,226	2,969	-	44	6,679	44,430	39,890	4,538	7,398	414
民國104年	144	137	183	32	2,117	5,539	6,134	3,347	2,763	-	41	6,464	46,075	41,554	3,573	7,304	356
民國105年	123	89	173	29	2,094	4,827	5,534	3,450	2,741	-	40	5,285	45,093	40,729	3,087	6,108	279
民國106年	88	89	148	33	1,943	4,096	4,891	3,564	2,717	-	20	4,943	47,750	43,132	2,624	5,819	263
民國107年	62	88	128	36	1,950	3,975	4,319	3,686	2,706	-	18	5,233	48,319	44,044	2,320	5,870	226
民國108年	55	47	112	41	1,841	3,846	3,928	3,803	2,600	-	157	5,042	51,389	46,814	1,738	5,621	206
民國109年	58	33	127	38	1,594	3,372	3,730	3,680	2,335	-	210	4,833	53,323	48,626	4,063	5,339	201
民國110年	45	35	103	38	1,694	3,492	3,742	4,213	2,363	-	176	4,228	50,723	46,608	3,958	4,714	162
年 底 別 及 分 隊 別	呼 吸 道 處 置											創 傷 處					
	口咽呼 吸道	鼻咽 呼吸 道	抽吸	哈姆立 克法	SGA	鼻 管	面 罩	非再呼 吸型面 罩	BVM	霧化 吸入 型面 罩	其 他	頸 圈	清 洗 傷 口	包 紮 止 血	止 血 帶	骨 折 固 定	長 背 板 固 定
民國111年	38	48	85	39	1,745	4,032	4,525	5,064	2,447	1	166	3,730	51,800	47,834	35	4,231	4,356
民國112年	52	69	88	43	1,841	4,243	4,627	5,245	2,642	-	239	3,849	55,093	51,115	74	4,582	4,157
分隊別																	
局本部	-	-	-	-	-	-	-	-	-	-	-	-	-	-	-	-	-
第一大隊	8	9	16	11	327	898	944	976	486	-	74	688	11,396	9,701	7	918	684
新興分隊	5	-	3	3	56	200	171	177	90	-	21	160	2,750	2,185	1	185	155
前金分隊	2	1	4	1	64	109	117	166	93	-	7	118	1,912	1,598	2	210	135
苓雅分隊	-	3	5	1	79	271	271	234	98	-	24	132	2,582	2,130	1	185	121
旗津分隊	-	2	-	1	25	39	49	49	34	-	4	36	360	363	-	38	39
瑞隆分隊	-	-	-	5	54	121	185	167	84	-	5	97	1,600	1,323	1	113	98
前鎮分隊	-	-	4	-	23	96	56	135	47	-	9	54	1,078	1,033	1	100	50
成功分隊	1	3	-	-	26	62	95	48	40	-	4	91	1,114	1,069	1	87	86
第二大隊	15	14	24	7	393	888	859	1,273	590	-	55	895	14,282	13,971	23	1,212	977
鼎金分隊	6	1	-	1	49	100	74	192	75	-	5	83	2,034	2,031	-	168	113
大昌分隊	3	-	1	1	56	169	153	180	85	-	8	159	2,509	2,428	5	183	200
十全分隊	-	4	2	1	63	129	111	135	90	-	8	132	2,403	2,348	4	212	141
左營分隊	3	1	11	1	49	178	215	200	94	-	14	180	1,992	1,986	3	159	164
新莊分隊	1	-	2	2	68	135	77	219	91	-	9	107	2,231	2,135	4	212	142
中華分隊	1	3	2	1	58	113	123	221	86	-	6	180	1,975	1,914	2	159	164
鼓山分隊	1	5	6	-	50	64	106	126	69	-	5	54	1,138	1,129	5	119	53
第三大隊	8	10	11	7	420	960	978	1,293	579	-	42	645	11,523	10,705	14	846	768
鳳祥分隊	3	1	1	-	43	50	51	178	72	-	5	74	1,197	1,143	2	110	81
五甲分隊	-	1	-	-	46	128	148	199	68	-	11	60	1,526	1,504	3	121	66
鳳山分隊	3	2	2	2	98	304	342	225	132	-	9	101	2,736	2,380	3	146	99
大寮分隊	1	2	-	1	47	95	193	143	61	-	1	75	1,386	1,174	-	104	142
中庄分隊	1	1	1	1	43	136	139	142	62	-	2	72	1,399	1,367	2	115	81
林園分隊	-	1	4	1	48	131	60	142	73	-	4	83	994	948	-	87	97
大林分隊	-	-	-	1	22	16	8	47	26	-	4	52	350	344	2	33	63
高桂分隊	-	1	1	1	46	54	17	143	55	-	5	91	1,193	1,128	2	84	103
小港分隊	-	1	2	-	27	46	20	74	30	-	1	37	742	717	-	46	36
第四大隊	7	8	19	9	361	808	822	832	511	-	36	778	10,813	9,808	12	862	808
橋頭分隊	-	1	-	-	43	55	66	85	57	-	2	84	1,070	1,010	-	82	93
梓官分隊	-	3	-	-	36	64	81	80	55	-	2	55	688	542	-	58	58
燕巢分隊	1	1	4	1	40	86	92	93	56	-	4	105	674	678	1	94	102
大樹分隊	2	-	-	-	19	68	81	92	33	-	2	49	600	477	-	47	67
鳥松分隊	-	1	-	2	43	95	79	107	56	-	4	86	1,555	1,465	-	113	98
大社分隊	1	1	-	1	25	98	61	72	36	-	2	47	1,131	884	-	86	56
仁武分隊	1	1	12	2	43	117	101	79	69	-	9	161	1,364	1,177	5	129	127
楠梓分隊	-	-	3	1	54	64	102	97	75	-	4	81	2,009	2,005	1	147	107
右昌分隊	2	-	-	2	58	161	159	127	74	-	7	110	1,722	1,570	5	106	100
第五大隊	8	18	9	4	210	370	559	578	282	-	24	486	5,238	5,118	10	508	557
路竹分隊	4	7	2	2	42	108	107	113	57	-	5	128	1,195	1,146	1	144	122
阿蓮分隊	1	2	2	1	22	52	107	103	35	-	2	46	500	498	-	48	52
茄萣分隊	1	1	1	-	31	55	51	63	36	-	5	38	481	478	4	40	55
湖內分隊	-	-	2	-	17	27	70	50	27	-	2	40	600	586	-	42	52
岡山分隊	1	7	1	-	68	58	126	164	90	-	10	160	1,704	1,687	2	147	177
田寮分隊	1	1	-	-	7	20	36	28	10	-	-	16	114	113	-	16	24
彌陀分隊	-	-	1	-	8	33	33	37	9	-	-	26	360	330	1	34	39
永安分隊	-	-	-	1	15	17	29	20	18	-	-	32	284	280	2	37	36
第六大隊	6	10	9	5	130	319	465	293	194	-	8	357	1,841	1,812	8	236	363
內門分隊	-	1	-	-	19	32	32	19	21	-	1	39	181	173	-	13	28
旗山分隊	-	-	1	1	22	82	71	62	39	-	-	82	695	676	-	70	86
美濃分隊	1	-	-	3	29	49	117	79	49	-	1	92	439	435	2	53	103
杉林分隊	-	3	4	-	16	33	46	31	22	-	2	34	166	169	4	25	35
甲仙分隊	-	-	1	1	8	4	24	15	14	-	-	25	68	73	1	13	27
那瑪夏分隊	-	1	1	-	7	13	24	7	8	-	-	2	31	26	-	1	2
六龜分隊	1	2	1	-	12	17	94	27	16	-	2	39	114	113	1	28	39
寶來分隊	1	2	-	-	6	24	15	19	10	-	1	16	64	66	-	18	15
桃源分隊	1	-	-	-	3	31	18	9	4	-	-	9	36	36	-	8	10
茂林分隊	2	1	1	-	8	34	24	25	11	-	1	19	47	45	-	7	18

資料來源：本局緊急救護科

救 護 急 救 處 置

置		心 肺 復 甦 術				藥 物 處 置					其 他 處 置							醫療/ 線上 指導 醫師 核簽
抽吸式 護木	其他	自動心 肺復甦 機	CPR	使用AED		靜脈輸 液	口服 葡萄 糖	協助 Aspi rin	協助 NTG 合片	協助 支氣 管擴 張劑	保暖	心理 支持	急產 接生	約束 帶	灌 洗 眼 睛	測量血 糖	其他	
				不建議 電擊	電擊													
-	-	-	2,535	2,232	262	1,707	990	-	-	-	30,557	79,306	37	-	-	-	-	-
-	-	-	2,365	2,072	299	1,233	577	-	-	-	24,177	83,825	51	-	-	-	-	-
3,067	4	-	2,328	2,035	299	1,176	596	-	161	59	20,917	82,455	48	-	-	12,299	70,253	244
2,780	16	-	2,174	1,929	312	1,280	169	-	90	57	16,918	74,800	51	-	-	13,171	99,758	347
2,846	20	-	2,190	1,849	308	1,035	70	-	91	80	13,713	70,885	109	-	-	12,930	102,626	221
2,751	1,484	-	2,113	1,819	319	1,550	147	-	126	74	13,775	71,723	43	-	-	11,861	26,069	301
-	1,936	1,324	2,011	1,684	347	1,599	260	-	126	74	14,650	68,898	28	200	19	10,551	428	331
-	1,644	1,509	2,124	1,783	397	1,647	264	1	130	55	14,575	67,313	37	198	22	12,439	356	418
置		心 肺 復 甦 術				藥 物 處 置					其 他 處 置							醫療/ 線上 指導 醫師 核簽
KED 固定	其他	自動心 肺復甦 機	CPR	使用AED		靜脈輸 液	口服 葡萄 糖	協助 Aspi rin	協助 NTG 合片	協助 支氣 管擴 張劑	保暖	心理支持	急產 接生	約束 帶	灌 洗 眼 睛	測量血 糖	其他	
				不建議 電擊	電擊													
147	1,253	1,635	2,245	1,897	425	1,649	294	5	115	62	16,939	75,756	30	206	58	14,816	6,067	514
144	1,197	1,611	2,231	1,793	498	1,976	284	4	124	72	21,437	85,652	31	220	60	18,364	9,549	598
-	-	-	-	-	-	-	-	-	-	-	-	-	-	-	-	-	-	-
19	295	293	402	315	94	342	45	-	23	9	2,674	16,196	2	55	11	3,850	2,399	108
1	74	53	76	58	17	52	2	-	8	4	878	4,521	-	13	3	963	733	22
10	63	66	81	64	17	34	5	-	1	-	276	4,440	-	18	4	468	26	13
1	57	82	90	76	21	61	5	-	6	3	214	768	1	6	-	913	23	12
-	12	16	33	22	7	19	2	-	1	-	104	96	-	4	-	168	119	8
1	30	41	63	45	17	133	15	-	4	-	480	1,731	-	8	-	715	161	41
3	20	17	27	31	2	18	9	-	1	2	513	2,470	-	5	3	399	158	7
3	39	18	32	19	13	25	7	-	2	-	209	2,170	1	1	1	224	1,179	5
53	358	386	491	366	119	499	29	2	26	19	3,844	20,217	3	43	11	4,601	2,250	147
5	48	41	59	39	19	45	2	-	4	1	330	4,303	1	5	-	481	16	10
5	88	59	68	52	16	22	5	-	2	5	818	3,187	1	2	3	571	1,814	1
4	74	60	74	60	13	54	1	-	-	2	515	2,707	-	9	1	583	257	17
20	42	71	84	70	14	148	4	-	14	8	685	4,403	1	7	4	918	59	51
7	49	60	75	60	17	78	12	2	-	2	1,159	3,569	-	9	-	699	13	30
7	29	54	74	41	27	65	5	-	3	1	211	1,484	-	5	2	859	47	17
5	28	41	57	44	13	87	-	-	3	-	126	564	-	6	1	490	44	21
17	169	333	483	385	108	337	73	1	52	22	3,396	18,137	15	49	16	3,966	2,510	104
1	25	32	52	37	15	44	14	-	2	6	34	423	1	2	2	413	951	17
2	26	37	50	36	13	44	16	-	10	4	861	3,764	4	7	7	661	4	27
5	39	101	109	81	29	86	5	-	29	5	533	5,744	1	10	1	1,086	53	28
3	11	24	57	57	5	16	11	-	2	1	720	2,745	1	2	-	360	5	-
3	28	43	47	37	12	58	6	-	4	4	311	2,560	-	11	2	487	15	13
-	7	48	54	44	11	54	7	1	3	2	670	1,441	6	8	2	483	9	12
-	16	17	25	20	4	9	1	-	2	-	78	211	-	3	-	109	103	1
3	15	13	58	45	13	14	3	-	-	-	132	1,026	2	4	1	229	1,367	6
-	2	18	31	28	6	12	10	-	-	-	57	223	-	2	1	138	3	-
22	193	304	450	381	82	222	89	-	9	12	5,648	16,736	10	43	13	2,993	897	98
7	13	19	50	43	7	15	7	-	2	-	277	1,834	1	2	1	260	-	13
1	4	37	48	46	6	39	4	-	-	3	1,722	1,558	2	4	1	336	1	20
3	18	39	46	34	13	20	11	-	1	4	1,269	1,355	-	-	1	232	18	3
-	19	15	23	23	3	4	14	-	1	1	224	413	-	2	2	230	759	-
1	10	41	52	59	5	9	5	-	-	2	407	2,763	-	8	3	312	13	1
2	6	-	32	23	8	11	2	-	1	1	375	1,461	-	12	-	274	56	6
8	62	58	64	49	15	78	2	-	2	-	574	2,304	3	5	2	480	9	35
-	18	36	72	57	9	16	1	-	1	1	267	1,062	1	6	2	352	34	3
-	43	59	63	47	16	30	43	-	1	-	533	3,986	3	4	1	517	7	17
17	151	174	233	201	57	354	12	1	11	7	2,616	9,342	-	18	5	2,020	710	104
4	17	30	44	38	8	91	4	1	2	1	472	2,007	-	1	3	521	261	24
-	3	20	28	22	7	18	1	-	-	2	229	983	-	7	-	232	28	8
3	7	25	31	26	8	61	-	-	2	1	215	1,141	-	1	1	276	24	23
1	10	8	17	24	4	12	1	-	2	2	218	897	-	-	-	176	22	-
2	94	69	81	69	20	112	1	-	2	1	826	2,794	-	7	1	560	321	39
-	3	6	9	5	4	11	2	-	-	-	111	388	-	1	-	52	-	-
5	16	5	8	7	1	26	1	-	1	-	349	582	-	1	-	121	46	4
2	1	11	15	10	5	23	2	-	2	-	196	550	-	-	-	82	8	6
16	31	121	172	145	38	222	36	-	3	3	3,259	5,024	1	12	4	934	783	37
-	4	14	22	21	4	5	7	-	-	-	249	362	-	1	-	93	6	1
7	6	26	28	25	8	22	11	-	-	1	299	1,339	-	6	-	191	5	10
-	14	27	41	35	10	15	3	-	-	-	920	1,308	-	3	-	208	667	-
-	1	12	25	16	7	49	4	-	-	-	764	695	-	1	-	131	8	18
4	2	9	9	6	3	16	1	-	1	1	238	339	-	-	-	48	-	1
1	1	3	9	8	2	20	2	-	-	1	164	173	-	-	-	39	75	4
1	1	12	15	13	1	27	3	-	1	-	170	192	-	1	1	102	20	-
2	-	7	8	5	3	26	2	-	-	-	199	257	1	-	2	53	-	3
1	2	3	5	6	-	20	1	-	1	-	150	193	-	-	1	16	-	-
-	-	8	10	10	-	22	2	-	-	-	106	166	-	-	-	53	2	-

表7-3 高雄市消防緊急救護到院前

年底別 及 分隊別	到院前心肺 功能停止	有目擊者		有旁觀者CPR	有使用 PAD	院前 ROSC	事		
							住宅	工廠/ 工作地點	運動中心
民國106年	2,116	1,153	796	-	55	1,504	62	13	
民國107年	2,169	1,135	922	2	88	1,506	91	5	
民國108年	2,051	1,055	816	26	75	1,394	66	2	
民國109年	1,948	1,004	899	70	83	1,306	78	5	
民國110年	2,042	1,009	896	59	61	1,355	86	2	
年底別 及 分隊別	到院前 心肺功 能停止	非EMS目擊		有旁觀者CPR	有使用 PAD	院前 ROSC	事		
		EMS目擊					住宅	工廠/ 工作地點	運動中心
民國111年	1,898	834	138	967	69	69	1,241	87	4
民國112年	1,809	813	113	959	93	101	1,150	103	13
分隊別									
局本部	-	-	-	-	-	-	-	-	-
第一大隊	325	140	21	167	17	14	217	14	3
新興分隊	64	32	6	33	4	4	46	2	1
前金分隊	61	25	1	25	3	1	34	1	-
苓雅分隊	74	25	4	48	5	4	61	-	1
旗津分隊	21	9	-	9	-	-	11	2	-
瑞隆分隊	52	29	6	25	-	4	39	2	-
前鎮分隊	25	9	1	13	3	-	16	3	-
成功分隊	28	11	3	14	2	1	10	4	1
第二大隊	421	190	27	238	32	29	285	14	4
鼎金分隊	54	26	5	30	3	2	36	6	1
大昌分隊	61	33	6	31	5	2	43	-	1
十全分隊	58	25	4	35	5	6	41	1	-
左營分隊	74	32	5	48	7	7	50	4	-
新莊分隊	70	26	2	39	5	8	44	1	2
中華分隊	61	29	2	34	6	3	40	1	-
鼓山分隊	43	19	3	21	1	1	31	1	-
第三大隊	398	186	18	214	23	21	266	33	3
鳳祥分隊	47	24	2	27	4	4	32	3	-
五甲分隊	46	23	1	24	-	2	38	1	1
鳳山分隊	89	42	3	48	2	6	59	6	2
大寮分隊	49	25	3	22	10	3	28	6	-
中庄分隊	35	17	3	23	2	2	20	6	-
林園分隊	46	21	2	25	1	-	32	3	-
大林分隊	18	8	1	9	-	-	12	3	-
高桂分隊	40	19	1	23	2	3	23	3	-
小港分隊	28	7	2	13	2	1	22	2	-
第四大隊	370	167	21	194	10	17	226	26	2
橋頭分隊	40	18	-	22	1	2	26	5	-
梓官分隊	44	17	4	19	-	2	25	3	-
燕巢分隊	37	16	1	16	5	1	15	3	-
大樹分隊	20	10	-	15	1	-	9	2	-
鳥松分隊	37	15	2	22	-	-	22	3	2
大社分隊	23	14	1	12	1	2	13	-	-
仁武分隊	56	28	4	29	1	8	35	4	-
楠梓分隊	55	21	6	30	1	1	35	2	-
右昌分隊	58	28	3	29	-	1	46	4	-
第五大隊	179	75	11	79	7	11	103	14	1
路竹分隊	29	15	4	12	1	3	18	4	-
阿蓮分隊	21	11	2	11	-	2	10	1	-
茄萣分隊	26	12	3	9	1	1	15	2	-
湖內分隊	12	4	2	1	-	1	4	1	-
岡山分隊	66	25	-	34	1	3	42	3	1
田寮分隊	7	4	-	3	1	-	3	-	-
彌陀分隊	7	3	-	2	-	1	5	1	-
永安分隊	11	1	-	7	3	-	6	2	-
第六大隊	116	55	15	67	4	9	53	2	-
內門分隊	11	5	1	6	1	1	5	-	-
旗山分隊	24	13	1	15	1	1	12	-	-
美濃分隊	29	15	5	20	-	1	15	-	-
杉林分隊	15	9	1	9	1	4	8	-	-
甲仙分隊	7	2	1	3	-	-	5	1	-
那瑪夏分隊	8	3	1	5	-	1	4	-	-
六龜分隊	8	2	3	2	-	1	1	-	-
寶來分隊	6	2	-	4	1	-	-	-	-
桃源分隊	2	-	2	1	-	-	1	-	-
茂林分隊	6	4	-	2	-	-	2	1	-

資料來源：本局緊急救護科

心肺功能停止傷病患統計

單位：人次

故 地 點 型 態							
街道／ 公路	公共建築	療養院	教育／學校	捷運站／ 車站／機場	診所／ 護理之家	其他	不清楚
239	20	85	8	4	-	179	2
230	21	78	8	3	21	204	2
248	20	42	13	3	91	171	1
234	8	24	17	5	78	191	2
263	23	26	7	7	85	187	1

故 地 點 型 態							
街道／ 公路	公共建築	療養院	教育／學校	捷運站／ 車站／機場	診所／ 護理之家	其他	不清楚
257	13	31	11	8	86	156	3
246	20	24	13	4	76	164	-
-	-	-	-	-	-	-	-
36	6	3	3	1	16	27	-
8	1	-	-	-	3	3	-
9	2	1	-	-	3	12	-
5	1	1	1	-	2	2	-
4	-	-	-	1	-	3	-
4	1	-	2	-	1	3	-
1	-	-	-	-	4	1	-
5	1	1	-	-	3	3	-
42	2	6	1	2	31	33	-
6	-	-	-	-	1	4	-
6	-	-	1	-	8	3	-
7	-	1	-	1	3	4	-
6	-	3	-	1	3	7	-
6	2	1	-	-	9	4	-
8	-	1	-	-	5	5	-
3	-	-	-	-	2	6	-
50	2	4	3	-	6	31	-
5	-	-	1	-	1	5	-
4	-	-	-	-	-	2	-
9	1	1	1	-	-	10	-
10	-	1	1	-	1	2	-
2	1	1	-	-	1	4	-
8	-	-	-	-	-	3	-
3	-	-	-	-	-	1	-
8	-	1	-	-	3	1	-
1	-	-	-	-	-	3	-
61	5	6	3	-	11	31	-
6	-	-	-	-	1	2	-
9	-	-	-	-	-	7	-
6	1	2	2	-	3	5	-
7	-	-	-	-	-	2	-
2	1	-	1	-	-	5	-
4	1	2	-	-	2	2	-
11	2	1	-	-	1	2	-
10	-	1	-	-	3	5	-
6	-	-	-	-	1	1	-
32	2	3	2	1	5	19	-
2	-	-	1	-	-	5	-
5	1	1	-	-	-	3	-
3	1	-	-	-	1	4	-
4	-	-	-	-	-	4	-
13	-	2	1	-	4	1	-
3	-	-	-	-	-	1	-
-	-	-	-	-	-	1	-
2	-	-	-	1	-	-	-
25	3	2	1	-	7	23	-
4	-	-	1	-	-	1	-
6	-	2	-	-	4	-	-
2	-	-	-	-	3	9	-
2	2	-	-	-	-	2	-
-	-	-	-	-	-	1	-
1	1	-	-	-	-	3	-
2	-	-	-	-	-	5	-
4	-	-	-	-	-	2	-
1	-	-	-	-	-	-	-
3	-	-	-	-	-	-	-

表8-1 高 雄 市 水 患 災 害

年 底 別 及 區 域 別	人 員 傷 亡 (人)				建 物 損 失 (棟、戶)				搶救災民 人 數 (人)	總計	消 防 人 員
	計	死 亡 人 數	失 蹤 人 數	重 傷 人 數	輕 傷 人 數	建物全倒		建物半倒			
						棟	戶	棟	戶		
民國103年	-	-	-	-	-	-	-	-	-	-	-
民國104年	-	-	-	-	-	-	-	-	-	-	-
民國105年	-	-	-	-	-	-	-	-	-	-	-
民國106年	-	-	-	-	-	-	-	-	1	11,962	203
民國107年	4	3	-	-	1	-	-	-	166	31,800	2,165
民國108年	-	-	-	-	-	-	-	-	8	4,508	377
民國109年	-	-	-	-	-	-	-	-	4	7,688	547
民國110年	-	-	-	-	-	-	-	-	3	7,426	919
民國111年	-	-	-	-	-	-	-	-	-	-	-
民國112年	-	-	-	-	-	-	-	-	-	-	-
區域別											
鹽 埕 區	-	-	-	-	-	-	-	-	-	-	-
鼓 山 區	-	-	-	-	-	-	-	-	-	-	-
左 營 區	-	-	-	-	-	-	-	-	-	-	-
楠 梓 區	-	-	-	-	-	-	-	-	-	-	-
三 民 區	-	-	-	-	-	-	-	-	-	-	-
新 興 區	-	-	-	-	-	-	-	-	-	-	-
前 金 區	-	-	-	-	-	-	-	-	-	-	-
苓 雅 區	-	-	-	-	-	-	-	-	-	-	-
前 鎮 區	-	-	-	-	-	-	-	-	-	-	-
旗 津 區	-	-	-	-	-	-	-	-	-	-	-
小 港 區	-	-	-	-	-	-	-	-	-	-	-
鳳 山 區	-	-	-	-	-	-	-	-	-	-	-
林 園 區	-	-	-	-	-	-	-	-	-	-	-
大 寮 區	-	-	-	-	-	-	-	-	-	-	-
大 樹 區	-	-	-	-	-	-	-	-	-	-	-
大 社 區	-	-	-	-	-	-	-	-	-	-	-
仁 武 區	-	-	-	-	-	-	-	-	-	-	-
鳥 松 區	-	-	-	-	-	-	-	-	-	-	-
岡 山 區	-	-	-	-	-	-	-	-	-	-	-
橋 頭 區	-	-	-	-	-	-	-	-	-	-	-
燕 巢 區	-	-	-	-	-	-	-	-	-	-	-
田 寮 區	-	-	-	-	-	-	-	-	-	-	-
阿 蓮 區	-	-	-	-	-	-	-	-	-	-	-
路 竹 區	-	-	-	-	-	-	-	-	-	-	-
湖 內 區	-	-	-	-	-	-	-	-	-	-	-
茄 苳 區	-	-	-	-	-	-	-	-	-	-	-
永 安 區	-	-	-	-	-	-	-	-	-	-	-
彌 陀 區	-	-	-	-	-	-	-	-	-	-	-
梓 官 區	-	-	-	-	-	-	-	-	-	-	-
旗 山 區	-	-	-	-	-	-	-	-	-	-	-
美 濃 區	-	-	-	-	-	-	-	-	-	-	-
六 龜 區	-	-	-	-	-	-	-	-	-	-	-
甲 仙 區	-	-	-	-	-	-	-	-	-	-	-
杉 林 區	-	-	-	-	-	-	-	-	-	-	-
內 門 區	-	-	-	-	-	-	-	-	-	-	-
茂 林 區	-	-	-	-	-	-	-	-	-	-	-
桃 源 區	-	-	-	-	-	-	-	-	-	-	-
那 瑪 夏 區	-	-	-	-	-	-	-	-	-	-	-

資料來源：本局災害管理科

表8-2 高 雄 市 震 災 災 害

年 底 別 及 區 域 別	人 員 傷 亡 (人)					建 物 損 失 (棟、戶)				搶救災民	合 計
	合 計	死 亡	失 蹤	重 傷	輕 傷	建 物 全 倒		建 物 半 倒		人 數 (人)	
		人 數	人 數	人 數	人 數	棟	戶	棟	戶		
民國103年	-	-	-	-	-	-	-	-	-	-	-
民國104年	-	-	-	-	-	-	-	-	-	-	-
民國105年	-	-	-	-	-	-	-	-	-	-	-
民國106年	-	-	-	-	-	-	-	-	-	-	-
民國107年	-	-	-	-	-	-	-	-	-	-	-
民國108年	-	-	-	-	-	-	-	-	-	-	-
民國109年	-	-	-	-	-	-	-	-	-	-	-
民國110年	-	-	-	-	-	-	-	-	-	-	-
民國111年	-	-	-	-	-	-	-	-	-	-	-
民國112年	-	-	-	-	-	-	-	-	-	-	-
區域別											
鹽 埕 區	-	-	-	-	-	-	-	-	-	-	-
鼓 山 區	-	-	-	-	-	-	-	-	-	-	-
左 營 區	-	-	-	-	-	-	-	-	-	-	-
楠 梓 區	-	-	-	-	-	-	-	-	-	-	-
三 民 區	-	-	-	-	-	-	-	-	-	-	-
新 興 區	-	-	-	-	-	-	-	-	-	-	-
前 金 區	-	-	-	-	-	-	-	-	-	-	-
芩 雅 區	-	-	-	-	-	-	-	-	-	-	-
前 鎮 區	-	-	-	-	-	-	-	-	-	-	-
旗 津 區	-	-	-	-	-	-	-	-	-	-	-
小 港 區	-	-	-	-	-	-	-	-	-	-	-
林 園 區	-	-	-	-	-	-	-	-	-	-	-
鳳 山 區	-	-	-	-	-	-	-	-	-	-	-
大 寮 區	-	-	-	-	-	-	-	-	-	-	-
大 樹 區	-	-	-	-	-	-	-	-	-	-	-
大 社 區	-	-	-	-	-	-	-	-	-	-	-
大 仁 區	-	-	-	-	-	-	-	-	-	-	-
鳥 松 區	-	-	-	-	-	-	-	-	-	-	-
岡 山 區	-	-	-	-	-	-	-	-	-	-	-
橋 頭 區	-	-	-	-	-	-	-	-	-	-	-
燕 巢 區	-	-	-	-	-	-	-	-	-	-	-
田 寮 區	-	-	-	-	-	-	-	-	-	-	-
阿 蓮 區	-	-	-	-	-	-	-	-	-	-	-
路 竹 區	-	-	-	-	-	-	-	-	-	-	-
湖 內 區	-	-	-	-	-	-	-	-	-	-	-
茄 苳 區	-	-	-	-	-	-	-	-	-	-	-
永 安 區	-	-	-	-	-	-	-	-	-	-	-
彌 陀 區	-	-	-	-	-	-	-	-	-	-	-
梓 官 區	-	-	-	-	-	-	-	-	-	-	-
旗 山 區	-	-	-	-	-	-	-	-	-	-	-
美 濃 區	-	-	-	-	-	-	-	-	-	-	-
六 龜 區	-	-	-	-	-	-	-	-	-	-	-
甲 仙 區	-	-	-	-	-	-	-	-	-	-	-
杉 林 區	-	-	-	-	-	-	-	-	-	-	-
內 門 區	-	-	-	-	-	-	-	-	-	-	-
茂 林 區	-	-	-	-	-	-	-	-	-	-	-
桃 源 區	-	-	-	-	-	-	-	-	-	-	-
那 瑪 夏 區	-	-	-	-	-	-	-	-	-	-	-

資料來源：本局災害管理科

表8-3 高 雄 市 風 災 災 害

年 底 別 及 區 域 別	人 員 傷 亡 (人)					建 物 損 失 (棟、戶)				搶救災民 人 數 (人)	合 計	消 防 人 員
	合 計	死 亡	失 蹤	重 傷	輕 傷	建 物 全 倒		建 物 半 倒				
		人 數	人 數	人 數	人 數	棟	戶	棟	戶			
民國103年	-	-	-	-	-	-	-	-	-	-	8,687	358
民國104年	18	-	-	-	18	-	-	-	-	3	6,685	1,143
民國105年	14	3	-	-	11	-	8	-	24	402	31,555	2,366
民國106年	-	-	-	-	-	-	-	-	-	-	18,334	991
民國107年	-	-	-	-	-	-	-	-	-	-	-	-
民國108年	-	-	-	-	-	-	-	-	-	-	3,948	407
民國109年	-	-	-	-	-	-	-	-	-	-	7,108	318
民國110年	-	-	-	-	-	-	-	-	-	-	2,538	397
民國111年	-	-	-	-	-	-	-	-	-	-	-	-
民國112年	-	-	-	-	-	-	-	-	-	-	30,734	3,627
區域別												
鹽 埕 區	-	-	-	-	-	-	-	-	-	-	730	-
鼓 山 區	-	-	-	-	-	-	-	-	-	-	528	203
左 營 區	-	-	-	-	-	-	-	-	-	-	2,076	134
楠 梓 區	-	-	-	-	-	-	-	-	-	-	986	216
三 民 區	-	-	-	-	-	-	-	-	-	-	3,632	120
新 興 區	-	-	-	-	-	-	-	-	-	-	1,716	96
前 金 區	-	-	-	-	-	-	-	-	-	-	1,180	100
苓 雅 區	-	-	-	-	-	-	-	-	-	-	1,525	204
前 鎮 區	-	-	-	-	-	-	-	-	-	-	1,285	274
旗 津 區	-	-	-	-	-	-	-	-	-	-	189	118
小 港 區	-	-	-	-	-	-	-	-	-	-	1,221	100
鳳 山 區	-	-	-	-	-	-	-	-	-	-	1,150	110
林 園 區	-	-	-	-	-	-	-	-	-	-	483	26
大 寮 區	-	-	-	-	-	-	-	-	-	-	789	74
大 樹 區	-	-	-	-	-	-	-	-	-	-	1,222	118
大 社 區	-	-	-	-	-	-	-	-	-	-	887	118
仁 武 區	-	-	-	-	-	-	-	-	-	-	1,042	104
鳥 松 區	-	-	-	-	-	-	-	-	-	-	1,282	121
岡 山 區	-	-	-	-	-	-	-	-	-	-	546	16
橋 頭 區	-	-	-	-	-	-	-	-	-	-	396	98
燕 巢 區	-	-	-	-	-	-	-	-	-	-	372	106
田 寮 區	-	-	-	-	-	-	-	-	-	-	535	32
阿 蓮 區	-	-	-	-	-	-	-	-	-	-	685	18
路 竹 區	-	-	-	-	-	-	-	-	-	-	1,414	31
湖 內 區	-	-	-	-	-	-	-	-	-	-	996	22
茄 苳 區	-	-	-	-	-	-	-	-	-	-	808	22
永 安 區	-	-	-	-	-	-	-	-	-	-	157	28
彌 陀 區	-	-	-	-	-	-	-	-	-	-	243	49
梓 官 區	-	-	-	-	-	-	-	-	-	-	298	76
旗 山 區	-	-	-	-	-	-	-	-	-	-	259	99
美 濃 區	-	-	-	-	-	-	-	-	-	-	215	108
六 龜 區	-	-	-	-	-	-	-	-	-	-	499	147
甲 仙 區	-	-	-	-	-	-	-	-	-	-	233	102
杉 林 區	-	-	-	-	-	-	-	-	-	-	182	105
內 門 區	-	-	-	-	-	-	-	-	-	-	139	99
茂 林 區	-	-	-	-	-	-	-	-	-	-	307	78
桃 源 區	-	-	-	-	-	-	-	-	-	-	281	56
那瑪夏 區	-	-	-	-	-	-	-	-	-	-	246	99

資料來源：本局災害管理科

人 員 傷 亡 、 建 物 損 失

出 動 救 災 人 員 (人 次)								出 動 救 災 裝 備			
義 消 人 員	民 間 救 難 團 體	義 勇 特 搜 隊	警 察	義 警	民 防	國 軍	其 他	車 輛 (輛)	船 艇 (艘)	直 升 機 (架)	其 他
114	-	-	7,335	-	-	621	259	2,060	11	-	11
27	-	-	4,047	-	-	1,263	205	1,462	4	-	-
430	-	40	23,281	393	647	4,398	-	7,640	169	-	-
69	64	20	16,061	312	345	472	-	4,751	-	-	-
-	-	-	-	-	-	-	-	-	-	-	-
7	-	-	3,255	71	80	128	-	1,697	-	-	-
3	-	-	6,563	104	120	-	-	2,611	-	-	-
-	-	-	2,040	10	10	81	-	1,100	-	-	-
-	-	-	-	-	-	-	-	-	-	-	-
69	-	-	25,333	523	495	687	-	12,290	3	-	-
-	-	-	712	6	12	-	-	350	-	-	-
5	-	-	320	-	-	-	-	163	-	-	-
-	-	-	1,848	-	84	10	-	896	-	-	-
-	-	-	690	40	40	-	-	127	-	-	-
-	-	-	3,312	110	90	-	-	1,581	-	-	-
-	-	-	1,620	-	-	-	-	857	-	-	-
-	-	-	1,080	-	-	-	-	587	-	-	-
4	-	-	1,245	40	20	12	-	728	-	-	-
1	-	-	950	15	35	10	-	218	-	-	-
1	-	-	60	-	-	10	-	77	-	-	-
4	-	-	1,007	55	55	-	-	334	-	-	-
4	-	-	880	136	20	-	-	479	-	-	-
-	-	-	454	3	-	-	-	252	-	-	-
4	-	-	698	8	5	-	-	383	-	-	-
-	-	-	1,030	26	18	30	-	335	1	-	-
-	-	-	714	11	8	36	-	235	-	-	-
-	-	-	912	16	10	-	-	256	-	-	-
-	-	-	1,089	28	16	28	-	347	-	-	-
-	-	-	524	2	4	-	-	222	-	-	-
-	-	-	290	4	4	-	-	196	-	-	-
-	-	-	258	4	4	-	-	170	-	-	-
-	-	-	496	2	5	-	-	264	-	-	-
14	-	-	630	4	19	-	-	326	-	-	-
-	-	-	1,360	1	22	-	-	694	-	-	-
-	-	-	964	-	10	-	-	493	-	-	-
-	-	-	772	4	10	-	-	396	-	-	-
1	-	-	128	-	-	-	-	71	-	-	-
10	-	-	178	4	2	-	-	117	-	-	-
-	-	-	216	4	2	-	-	147	-	-	-
-	-	-	142	-	-	18	-	117	-	-	-
10	-	-	97	-	-	-	-	113	-	-	-
-	-	-	219	-	-	133	-	194	2	-	-
-	-	-	45	-	-	86	-	90	-	-	-
-	-	-	41	-	-	36	-	77	-	-	-
-	-	-	40	-	-	-	-	66	-	-	-
3	-	-	104	-	-	122	-	93	-	-	-
6	-	-	144	-	-	75	-	115	-	-	-
2	-	-	64	-	-	81	-	124	-	-	-

表8-4 高 雄 市 其 他 天 然 災 害

年 底 別 及 區 域 別	人 員 傷 亡 (人)					建 物 損 失 (棟、戶)				搶救災民 人 數 (人)	合計
	合計	死 亡	失 蹤	重 傷	輕 傷	房 屋 全 倒		房 屋 半 倒			
		人 數	人 數	人 數	人 數	棟	戶	棟	戶		
民國103年	-	-	-	-	-	-	-	-	-	-	-
民國104年	-	-	-	-	-	-	-	-	-	-	-
民國105年	-	-	-	-	-	-	-	-	-	-	-
民國106年	-	-	-	-	-	-	-	-	-	-	-
民國107年	-	-	-	-	-	-	-	-	-	-	-
民國108年	-	-	-	-	-	-	-	-	-	-	-
民國109年	-	-	-	-	-	-	-	-	-	-	-
民國110年	-	-	-	-	-	-	-	-	-	-	-
民國111年	-	-	-	-	-	-	-	-	-	-	-
民國112年	-	-	-	-	-	-	-	-	-	-	-
區域別											
鹽 埕 區	-	-	-	-	-	-	-	-	-	-	-
鼓 山 區	-	-	-	-	-	-	-	-	-	-	-
左 營 區	-	-	-	-	-	-	-	-	-	-	-
楠 梓 區	-	-	-	-	-	-	-	-	-	-	-
三 民 區	-	-	-	-	-	-	-	-	-	-	-
新 興 區	-	-	-	-	-	-	-	-	-	-	-
前 金 區	-	-	-	-	-	-	-	-	-	-	-
苓 雅 區	-	-	-	-	-	-	-	-	-	-	-
前 鎮 區	-	-	-	-	-	-	-	-	-	-	-
旗 津 區	-	-	-	-	-	-	-	-	-	-	-
小 港 區	-	-	-	-	-	-	-	-	-	-	-
林 園 區	-	-	-	-	-	-	-	-	-	-	-
鳳 山 區	-	-	-	-	-	-	-	-	-	-	-
大 寮 區	-	-	-	-	-	-	-	-	-	-	-
大 樹 區	-	-	-	-	-	-	-	-	-	-	-
大 社 區	-	-	-	-	-	-	-	-	-	-	-
仁 武 區	-	-	-	-	-	-	-	-	-	-	-
鳥 松 區	-	-	-	-	-	-	-	-	-	-	-
岡 山 區	-	-	-	-	-	-	-	-	-	-	-
橋 頭 區	-	-	-	-	-	-	-	-	-	-	-
燕 巢 區	-	-	-	-	-	-	-	-	-	-	-
田 寮 區	-	-	-	-	-	-	-	-	-	-	-
阿 蓮 區	-	-	-	-	-	-	-	-	-	-	-
路 竹 區	-	-	-	-	-	-	-	-	-	-	-
湖 內 區	-	-	-	-	-	-	-	-	-	-	-
茄 苳 區	-	-	-	-	-	-	-	-	-	-	-
永 安 區	-	-	-	-	-	-	-	-	-	-	-
彌 陀 區	-	-	-	-	-	-	-	-	-	-	-
梓 官 區	-	-	-	-	-	-	-	-	-	-	-
旗 山 區	-	-	-	-	-	-	-	-	-	-	-
美 濃 區	-	-	-	-	-	-	-	-	-	-	-
六 龜 區	-	-	-	-	-	-	-	-	-	-	-
甲 仙 區	-	-	-	-	-	-	-	-	-	-	-
杉 林 區	-	-	-	-	-	-	-	-	-	-	-
內 門 區	-	-	-	-	-	-	-	-	-	-	-
茂 林 區	-	-	-	-	-	-	-	-	-	-	-
桃 源 區	-	-	-	-	-	-	-	-	-	-	-
那 瑪 夏 區	-	-	-	-	-	-	-	-	-	-	-

資料來源：本局災害管理科

表 9-1 高 雄 市 消 防 人

年 底 別 及 單 位 別	總計	火 災 預 防				危 險 物 品 管 理				災		
		合計	消防安全 檢查	預防專 家	其他	合計	危險物 品管理 基礎班	危險物 品管理 進修班	其他	合計	化學災 害訓練	立體 救災 訓練
民國103年	11,094	242	242	-	-	105	100	5	-	5,863	467	1,660
民國104年	8,849	192	192	-	-	136	-	-	136	3,291	430	-
民國105年	9,753	266	266	-	-	87	87	-	-	3,549	706	19
民國106年	12,141	263	263	-	-	371	-	-	371	5,731	600	-
民國107年	14,427	198	198	-	-	179	4	-	175	5,625	832	-
民國108年	15,510	268	268	-	-	348	50	-	298	6,720	750	-
民國109年	63,010	161	161	-	-	210	-	-	210	53,771	840	-
民國110年	62,319	139	139	-	-	360	-	-	360	54,303	943	-
民國111年	55,126	71	71	-	-	85	75	10	-	48,830	977	-
民國112年	59,765	141	141	-	-	58	-	51	7	52,403	22	-
單位別												
火災預防科	141	141	141	-	-	-	-	-	-	-	-	-
危險物品管理科	58	-	-	-	-	58	-	51	7	-	-	-
教育訓練中心	4,759	-	-	-	-	-	-	-	-	-	-	-
火災調查科	25	-	-	-	-	-	-	-	-	-	-	-
救災救護指揮中心	129	-	-	-	-	-	-	-	-	-	-	-
災害管理科	451	-	-	-	-	-	-	-	-	-	-	-
災害搶救科	102	-	-	-	-	-	-	-	-	102	22	-
民力運用科	52,301	-	-	-	-	-	-	-	-	52,301	-	-
緊急救護科	1,799	-	-	-	-	-	-	-	-	-	-	-
其 他	-	-	-	-	-	-	-	-	-	-	-	-

資料來源：本局教育訓練中心

員 講 習 訓 練

單位：人次

害 搶 救						緊 急 救 護							
消防戰術	救助隊訓練	義消講習	潛水救生訓練	水上救生	其他	合計	初級救護員	中級救護員	高級救護員	緊急救護派遣員	緊急救護訓練教官	緊急救護訓練助教	其他
-	1,129	2,046	-	-	561	1,468	57	1,229	91	-	33	58	-
297	946	405	461	593	159	1,964	76	1,211	127	3	62	20	465
-	1,261	399	211	872	81	2,362	483	1,259	180	251	189	-	-
385	1,455	1,978	30	-	1,283	2,222	329	1,342	194	31	45	46	235
290	40	2,938	283	782	460	2,142	229	1,413	124	30	31	34	281
-	-	3,684	486	1,061	739	1,970	172	1,431	169	112	30	56	-
-	-	52,820	31	-	80	1,641	45	1,299	165	30	59	43	-
-	-	53,302	58	-	-	1,526	39	1,270	166	-	51	-	-
-	-	47,635	133	-	85	1,621	41	1,359	170	-	51	-	-
-	-	52,301	80	-	-	1,799	37	1,376	180	132	51	23	-
-	-	-	-	-	-	-	-	-	-	-	-	-	-
-	-	-	-	-	-	-	-	-	-	-	-	-	-
-	-	-	-	-	-	-	-	-	-	-	-	-	-
-	-	-	-	-	-	-	-	-	-	-	-	-	-
-	-	-	-	-	-	-	-	-	-	-	-	-	-
-	-	-	80	-	-	-	-	-	-	-	-	-	-
-	-	52,301	-	-	-	-	-	-	-	-	-	-	-
-	-	-	-	-	-	1,799	37	1,376	180	132	51	23	-
-	-	-	-	-	-	-	-	-	-	-	-	-	-

表 9-1 高 雄 市 消 防

年 底 別 及 單 位 別	火 災 調 查					教	
	合計	火災原因 調查鑑定 基礎班	火災原因 調查鑑定 進修班	儀器操 作訓練	其他	合計	高級幹 部講習
民國103年	113	50	50	2	11	2,909	-
民國104年	101	40	50	-	11	2,710	-
民國105年	101	40	50	-	11	3,074	-
民國106年	55	4	51	-	-	3,034	-
民國107年	65	4	61	-	-	5,592	-
民國108年	64	4	60	-	-	5,731	-
民國109年	57	7	50	-	-	6,921	-
民國110年	39	35	-	4	-	5,792	-
民國111年	8	-	-	8	-	4,373	-
民國112年	25	5	10	10	-	5,210	-
單位別							
火災預防科	-	-	-	-	-	-	-
危險物品管理科	-	-	-	-	-	-	-
教育訓練中心	-	-	-	-	-	4,759	-
火災調查科	25	5	10	10	-	-	-
救災救護指揮中心	-	-	-	-	-	-	-
災害管理科	-	-	-	-	-	451	-
災害搶救科	-	-	-	-	-	-	-
民力運用科	-	-	-	-	-	-	-
緊急救護科	-	-	-	-	-	-	-
其 他	-	-	-	-	-	-	-

資料來源：本局教育訓練中心

人 員 講 習 訓 練 (續 完)

單位：人次

育 訓 練							救災救護指揮中心		
中級幹部講習	初級幹部講習	小組長儲備訓練	常年訓練教官	車輛器材保養	心理輔導	其他	合計	資訊	其他
-	-	-	-	109	-	2,800	394	-	394
-	-	-	-	-	-	2,710	455	-	455
-	-	-	-	-	-	3,074	314	160	154
-	-	-	-	-	-	3,034	465	165	300
-	-	-	-	-	-	5,592	626	130	496
-	-	-	-	-	-	5,731	409	-	409
-	-	-	-	-	-	6,921	249	-	249
-	-	-	13	-	-	5,779	160	-	160
-	-	-	52	-	-	4,321	138	-	138
-	-	-	-	-	-	5,210	129	-	129
-	-	-	-	-	-	-	-	-	-
-	-	-	-	-	-	-	-	-	-
-	-	-	-	-	-	4,759	-	-	-
-	-	-	-	-	-	-	-	-	-
-	-	-	-	-	-	-	129	-	129
-	-	-	-	-	-	451	-	-	-
-	-	-	-	-	-	-	-	-	-
-	-	-	-	-	-	-	-	-	-
-	-	-	-	-	-	-	-	-	-
-	-	-	-	-	-	-	-	-	-

表9-2 高 雄 市 消 防 員 工

年 底 別 及 大 隊 別	總 計	因 公 傷			
		合 計	因公殉職	因公死亡	因公全殘
民國103年	30	28	5	-	-
民國104年	8	8	-	-	-
民國105年	2	2	-	-	-
民國106年	8	8	-	-	-
民國107年	2	2	1	-	-
民國108年	8	6	-	-	-
民國109年	13	12	1	-	-
民國110年	14	12	-	-	-
民國111年	6	5	-	-	1
民國112年	8	8	-	-	-
局本部	-	-	-	-	-
大隊別(含分隊)					
第一大隊	3	3	-	-	-
第二大隊	-	-	-	-	-
第三大隊	-	-	-	-	-
第四大隊	-	-	-	-	-
第五大隊	1	1	-	-	-
第六大隊	4	4	-	-	-

資料來源：本局人事室

傷 亡 慰 問 情 形

單位：人

亡		意外死亡	意外受傷	因病死亡	因病住院
因公半殘	因公受傷				
-	23	-	-	2	-
5	3	-	-	-	-
-	2	-	-	-	-
-	8	-	-	-	-
-	1	-	-	-	-
-	6	-	-	2	-
-	11	-	-	1	-
-	12	1	-	1	-
-	4	-	-	1	-
-	8	-	-	-	-
-	-	-	-	-	-
-	3	-	-	-	-
-	-	-	-	-	-
-	-	-	-	-	-
-	-	-	-	-	-
-	1	-	-	-	-
-	4	-	-	-	-

表9-3 高 雄 市 義 勇

年 底 別 及 大 隊 別	總 計	因 公		
		合 計	因 公 殉 職	因 公 死 亡
民國103年	17	4	2	-
民國104年	12	-	-	-
民國105年	16	-	-	-
民國106年	11	-	-	-
民國107年	8	4	-	-
民國108年	17	1	-	-
民國109年	17	6	-	-
民國110年	10	-	-	-
民國111年	16	1	-	-
民國112年	17	4	-	-
總隊	2	-	-	-
大隊別(含分隊)				
第一大隊	1	-	-	-
第二大隊	-	-	-	-
第三大隊	2	1	-	-
第四大隊	1	1	-	-
第五大隊	1	1	-	-
第六大隊	5	1	-	-
防火宣導大隊	5	-	-	-
救護大隊	-	-	-	-

資料來源：本局民力運用科

消 防 人 員 傷 亡 統 計

單位：人

傷 亡			意 外 死 亡	因 病 死 亡
傷	亡			
因 公 全 殘	因 公 半 殘	因 公 受 傷		
-	-	2	-	13
-	-	-	-	12
-	-	-	5	11
-	-	-	-	11
-	-	4	-	4
-	-	1	2	14
-	-	6	1	10
-	-	1	-	9
-	-	1	1	14
-	-	4	-	13
-	-	-	-	2
-	-	-	-	1
-	-	-	-	-
-	-	1	-	1
-	-	1	-	-
-	-	1	-	-
-	-	1	-	4
-	-	-	-	5
-	-	-	-	-

中華民國 112 年
消防統計年報

出版者：高雄市政府消防局

編者：高雄市政府消防局

地址：高雄市前鎮區凱旋四路 119 號

電話：(07) 8128111 傳真：(07) 8127761

印刷者：上玄商行

地址：高雄市苓雅區中正一路 251 巷 26 號

電話：(07) 7515722

出版日期：中華民國 113 年 5 月