



中華民國111年

高雄市消防統計年報

The Kaohsiung City Statistical Yearbook of Fire Bureau

2022

第 20 期

高雄市政府消防局編印

Kaohsiung City Fire Bureau

中華民國 112 年 6 月

編 輯 說 明

- 一、 本年報係根據本局各科、室、中心、大隊定期報表資料彙編，為本局各項業務重點、業務績效之重要統計數據，旨在提供歷年不斷積極努力維護本市消防業務之概況，並作為未來檢討改進之參考。
- 二、 本年報內容包含(1)消防預算(2)消防人力(3)消防車輛裝備(4)消防水源(5)火災預防(6)火災案件(7)緊急救護(8)天然災害(9)其他等九大部份。
- 三、 本年報各項統計數字，倘因校正、修訂，致與前輯不同者，悉以本年報登載資料為準。
- 四、 本年報所列資料係以中華民國 111 年為主，並將本局歷年資料一併刊列，歷年資料已將原高縣及原高市數據加總，俾利長時間數列之比較，藉資察往知來。
- 五、 本刊所用之符號代表意義如下：
 - 「—」代表無數字。
 - 「…」代表數字不明。
 - 「0」代表有數字而不及一單位。
- 六、 本刊資料亦登載於本局網站，歡迎點閱。
網址：<http://fdkc.kcg.gov.tw/>

目 錄

	頁 次
壹、本局概況	1
貳、本局組織系統圖	3
參、提要分析	4
肆、統計表	
一、消防預算	
表 1-1 高雄市消防歲出經費	27
二、消防人力（含義消）	
表 2-1 高雄市消防人力	28
表 2-2 高雄市義消人數	32
三、消防車輛裝備	
表 3-1 高雄市消防車輛裝備	40
四、消防水源	
表 4-1 高雄市消防水源	44
五、火災預防	
表 5-1 高雄市列管建築物	46
表 5-2 高雄市消防安全檢查列管對象	48
表 5-3 高雄市消防安全設備檢修申報	56
表 5-4 高雄市防焰規制執行情形-防焰性能認證合格廠商	58
表 5-5 高雄市防焰規制執行情形-設置防焰物品場所	60
表 5-6 高雄市液化石油氣消防安全檢查及違規取締	62
表 5-7 高雄市防火管理執行情形	66
表 5-8 高雄市消防安全設備查察處理	68
表 5-9 高雄市爆竹煙火安全檢查	70
表 5-10 高雄市爆竹煙火違法取締	72

目 錄

	頁 次
六、火災案件	
表 6-1 高雄市火災次數分類及時間	74
表 6-2 高雄市火災人員死傷、財物損失	76
表 6-3 高雄市火災次數按起火處所分	78
表 6-4 高雄市火災次數按起火原因分	80
表 6-5 高雄市起火建築物	82
表 6-6 高雄市火災出動人員、車輛、船艇、直升機	84
七、緊急救護	
表 7-1 高雄市消防緊急救護服務	86
表 7-2 高雄市消防緊急救護急救處置	88
表 7-3 高雄市消防緊急救護到院前心肺功能停止傷病患統計	90
八、天然災害	
表 8-1 高雄市水患災害人員傷亡、建物損失	92
表 8-2 高雄市震災災害人員傷亡、建物損失	94
表 8-3 高雄市風災災害人員傷亡、建物損失	96
表 8-4 高雄市其他天然災害人員傷亡、建物損失	98
九、其他	
表 9-1 高雄市消防人員講習訓練	100
表 9-2 高雄市消防員工傷亡慰問情形	104
表 9-3 高雄市義勇消防人員傷亡統計	106

壹、本局概況

本局於85年3月9日改制成立。為因應縣市合併機關改制所需，本局正式於99年12月25日由原高雄市政府消防局及高雄縣政府消防局合併改制成立新高雄市政府消防局，置局長1人、副局長2人、主任秘書1人、專門委員3人、簡任技正1人並內設火災預防科、災害搶救科、民力運用科、火災調查科、災害管理科、緊急救護科、危險物品管理科等7科，教育訓練中心、救災救護指揮中心等2中心，督察室、秘書室、人事室、會計室及政風室等5室，並於轄內設第一至第六共6大隊，下設中隊、分隊，並依轄區劃分若干消防責任區。各單位職掌如下：

火災預防科：消防安全設備檢查之策劃、執行、研究、諮詢，消防違規處理，防火教育宣導，防火管理人之管理、組訓等事項。

災害搶救科：災害搶救規劃指導、消防水源規劃管理、特種災害搜救業務之規劃、指導及考核及消防民力運用等事項。

民力運用科：完善本市義消及災害防救團體協勤機制。

火災調查科：火災原因之調查、鑑識、統計、分析及火災證明書之核發等事項。

災害管理科：災害防救制度、計畫、法令之研訂，並整合本府各機關辦理災害防救之相關事項、本市災害應變中心之運作管理及維護事宜、災害防救資訊、通訊系統之管理與運用事項。

緊急救護科：主管到院前緊急救護體系、本局救護技術員管理、協助執行大量傷病患救護，緊急救護業務規劃、督導、考核及衛生醫療機構之聯繫、協調事項。

危險物品管理科：公共危險物品管理、可燃性高壓氣體管理、爆竹煙火管理、燃氣熱水器承裝業管理及防範一氧化碳中毒、危險物品舉發裁處等業務之策劃、執行、諮詢等事項。

- 教育訓練中心：消防人員教育訓練進修、消防學術倡導、研究發展、
搜救犬訓練認證及車輛保養等事項。
- 救災救護指揮中心：消防勤務之規劃、指揮、調度、管制、協調、聯
繫及 119 報案管理、資訊通訊業務處理、各項救災與為
民服務成果統計、公關等事項。
- 救災救護大隊：負責轄內各種災害之搶救及緊急救護之執行。
- 督察室：消防人員勤務督導、違紀案件查處、執行勤務傷病慰問、執
行消防勤務違失案件查處、優劣事蹟管理考核等。
- 秘書室：研考、文書、出納、事務管理、財產管理、廳舍營繕、
通訊、消防車輛舟艇裝備器材供應採購、機要文書處理、
公關、法規、印信及不屬於其他科、室、中心事項。
- 人事室：依法辦理人事管理事項。
- 會計室：依法辦理歲計、會計並兼辦統計事項。
- 政風室：依法辦理政風事項。

貳、本局組織系統圖

中華民國 111 年度

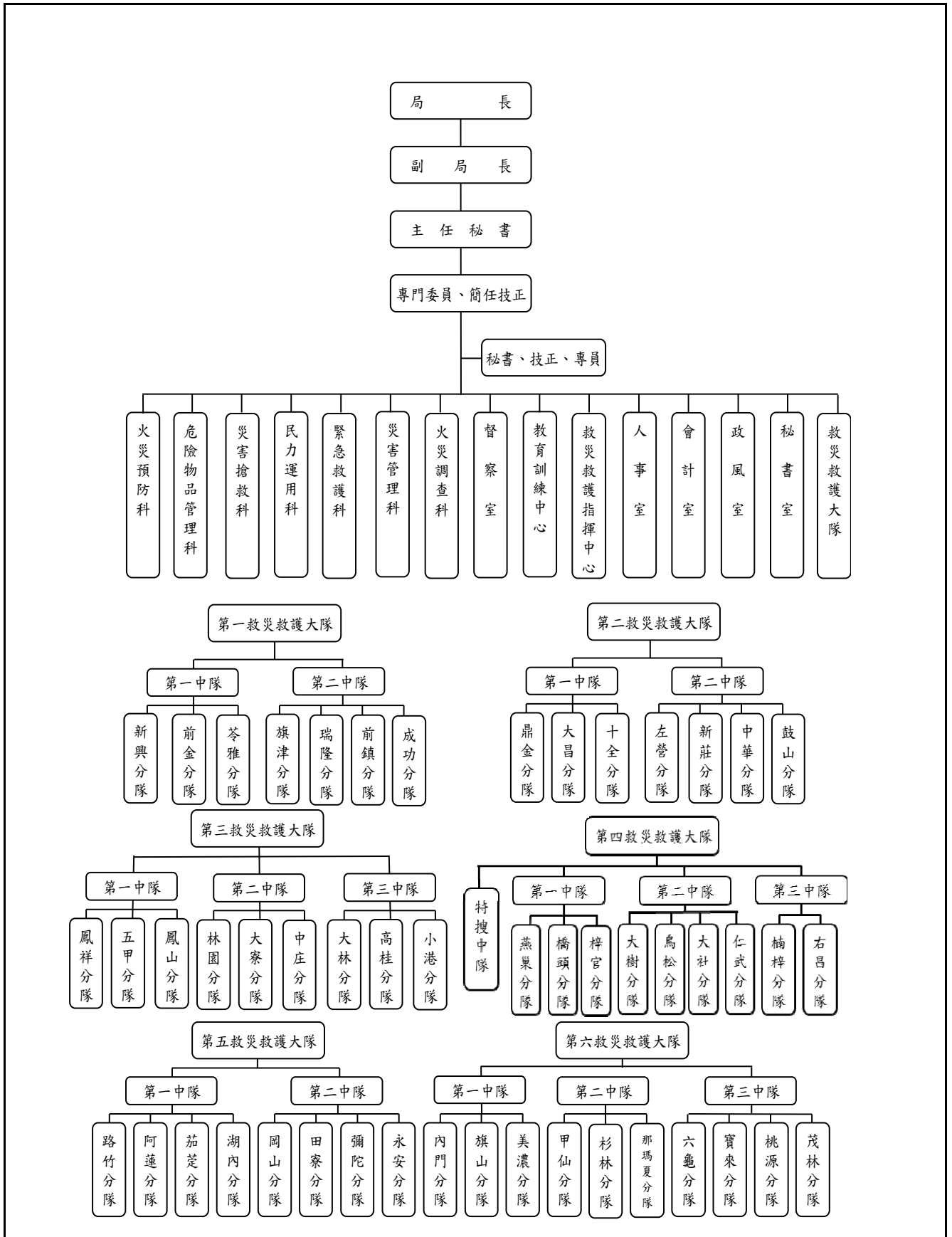

參、提要分析

一、消防預算

(一) 高雄市政府 111 年度歲出總預算為 1,514 億 9,162 萬 5,000 元，其中本局歲出經費為 28 億 8,999 萬 6,000 元，較上年度增加 6 億 4,747 萬 4,000 元，占總預算歲出總額 1.91%。本局近 10 年來歲出預算數如圖 1 所示：

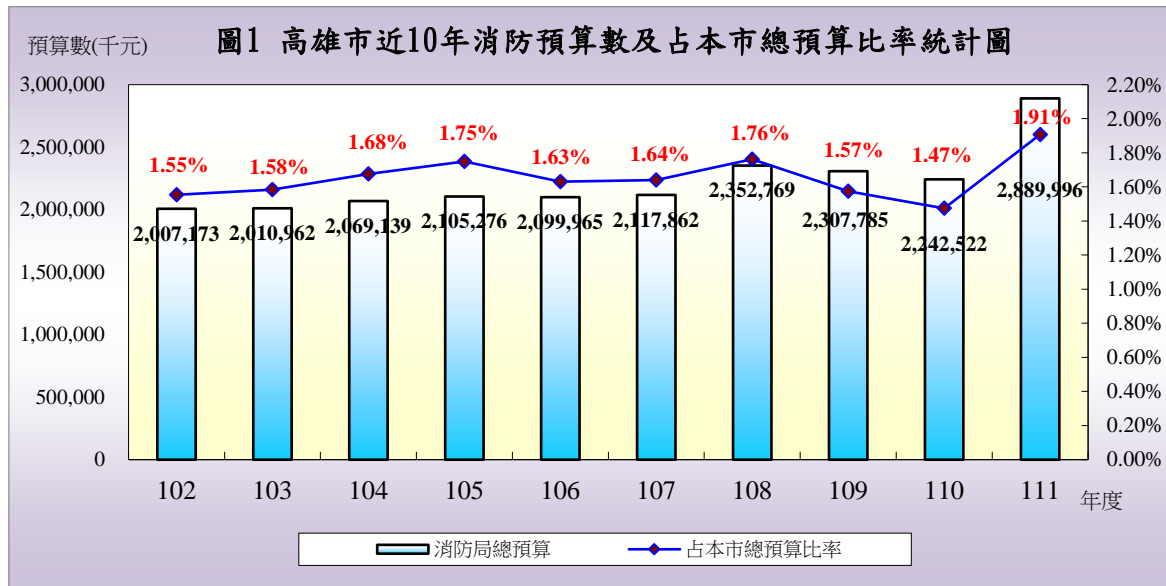

(二) 本局 111 年度編列之歲出經費，經常門 22 億 9,497 萬 5,000 元占 79.41%，資本門 5 億 9,502 萬 1,000 元占 20.59%；從預算歲出用途別區分以人事費 21 億 565 萬 8,000 元占 72.86% 最多，設備及投資 5 億 9,350 萬 1,000 元占 20.54% 居次，其他依序為業務費 1 億 6,754 萬 9,000 元占 5.80%、獎補助費（經常門）2,145 萬元占 0.74%、獎補助費（資本門）152 萬元占 0.05%、第一預備金 31 萬 8,000 元占 0.01%。有關本局 111 年度歲出用途別占預算數比例如圖 2 所示：

圖2 高雄市政府消防局111年歲出用途別占預算數比率

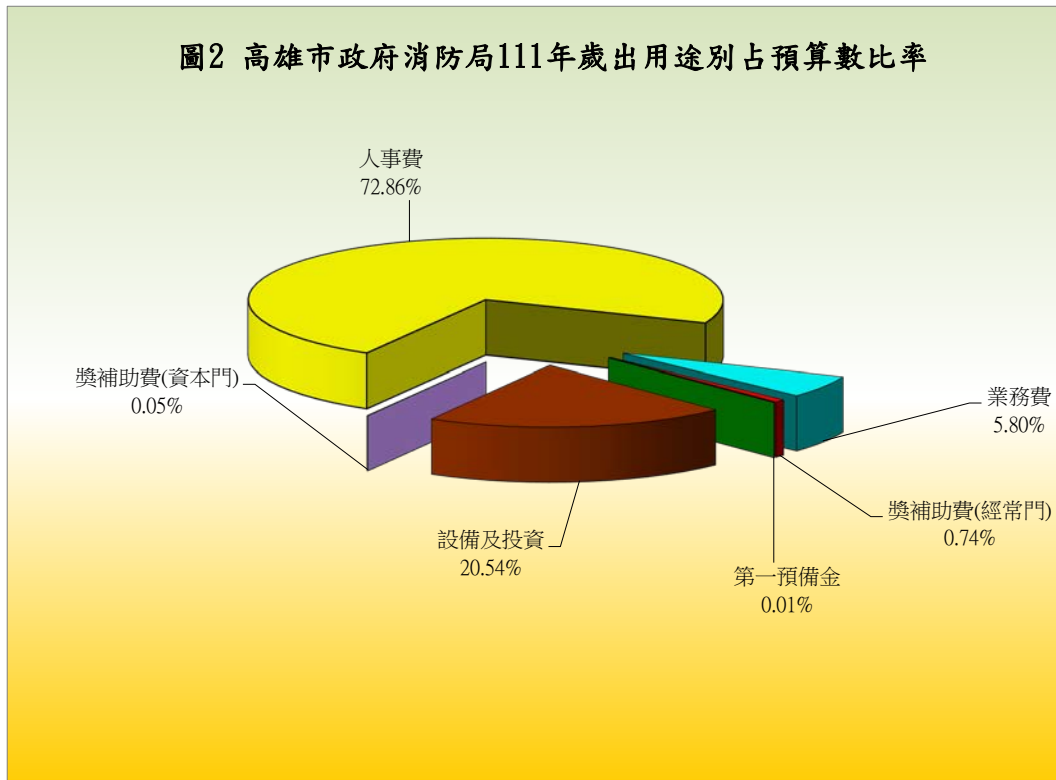

二、消防人力（含義消）

- (一) 本局編制總員額 1,805 人，111 年底現有消防人（職）員共計 1,536 人，較上年減少 11 人，減幅為 0.71%。局本部（內勤）人數 196 人占 12.76%，外勤人數共計有 1,340 人占 87.24%，其中以警察官階任用者 1,441 人占 93.82%，以職位分類簡薦委任用者 95 人占 6.18%。由於本市轄區幅員遼闊、高樓大廈林立，相較之下，本局現有人力明顯不足，尚待分年進用，以有效維護本市居民生命及財產之安全。
- (二) 以本局消防人（職）員之年齡分析，40~44 歲者有 344 人占 22.40%最多，30~34 歲者 314 人占 20.44%居次，35~39 歲者 269 人占 17.51%居第三。

(三) 本局人員教育程度，中央警察大學及警察專科學校畢業 600 人占 39.06%，其他院校（研究所、大學、專科、高中職）936 人占 60.94%；另由於本局原隸屬警察系統，因此大部份以警察特考任用為主（詳圖 3）。

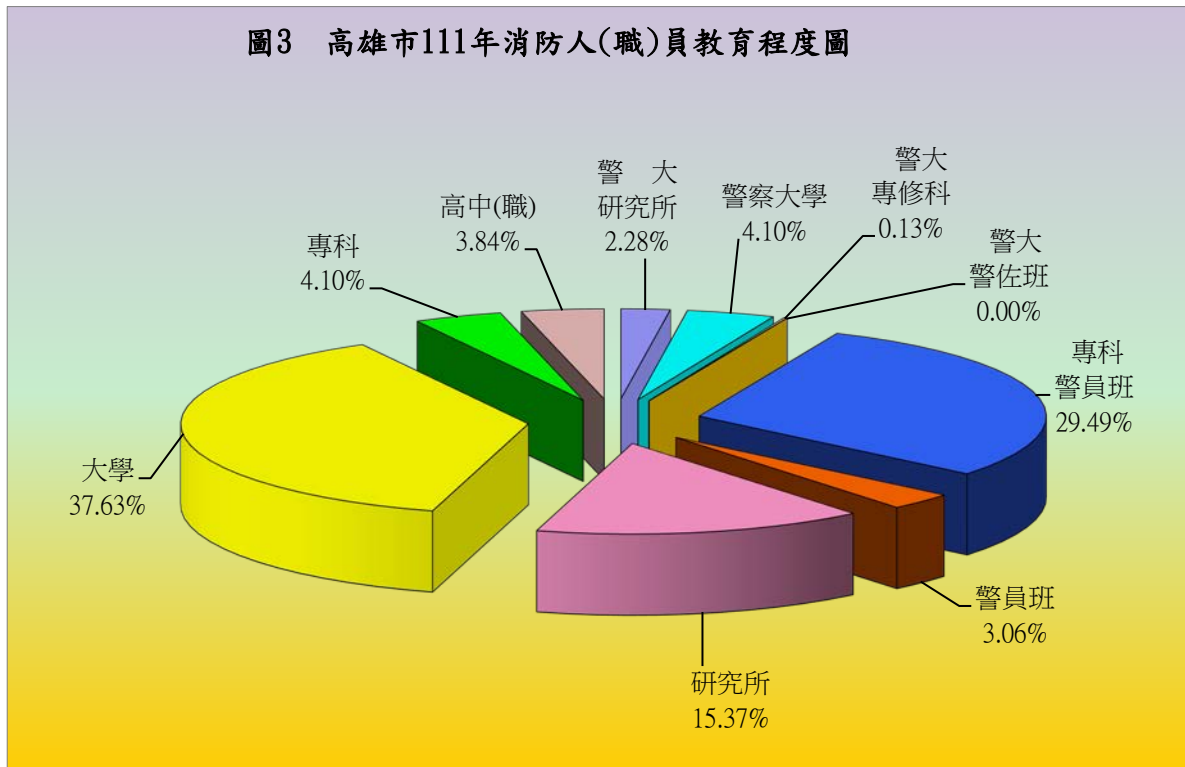

(四) 本市設有義勇消防人員，協助執行消防救災、緊急救護之工作，以暫時彌補本局現有消防人力不足之情形，目前本市設有義勇消防總隊，下設 8 個義消大隊（含防火宣導大隊及救護大隊），17 個義消中隊，99 個義消分隊（含宣導及救護分隊），總計現有義消人數共 3,866 人（詳圖 4 及表 1）。

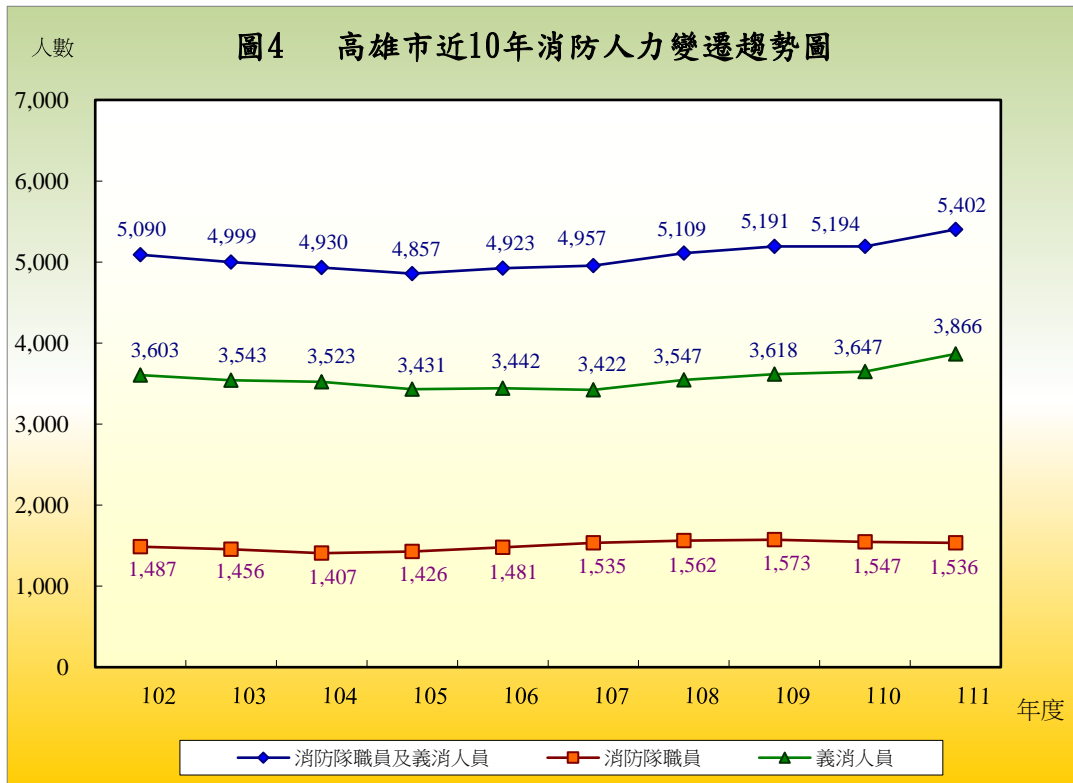

*註：義消人數自 108 年起含救護大隊及分隊。

表1 高雄市近10年消防人力指標

年別	人口數 (千人) 註	消防隊 (職)員數	義勇消防 人員數	每千人擁 有消防人 員數(含隊 職員及義 消)	每千人擁有 消防隊(職) 員數	每千人擁有 義勇消防人 員數	
102	2,780	1,487	3,603	1.83	0.53	1.30	
103	2,779	1,456	3,543	1.80	0.52	1.27	
104	2,779	1,407	3,523	1.77	0.51	1.27	
105	2,779	1,426	3,431	1.75	0.51	1.23	
106	2,777	1,481	3,442	1.77	0.53	1.24	
107	2,774	1,535	3,422	1.79	0.55	1.23	
108	2,773	1,562	3,547	1.84	0.56	1.28	
109	2,766	1,573	3,618	1.88	0.57	1.31	
110	2,745	1,547	3,647	1.89	0.56	1.33	
111	2,728	1,536	3,866	1.98	0.56	1.42	
111與110 比較	增減數	-17	-11	219	0.09	0.00	0.09
	增減率%	-0.62%	-0.71%	6.00%	4.65%	-0.09%	6.67%

*註：人口數資料來源為高雄市政府民政局。

三、消防車輛裝備

本市轄區幅員遼闊，人口數至 111 年底達 2,728,137 人。截至 111 年底止，本局現有消防車 246 輛、救災車 180 輛、消防勤務車 33 輛、救護車輛 131 輛，消防單位共有 6 個大隊、55 個分隊，平均每萬人擁有 2.16 輛消防車輛。由於都市的高度發展，建築物與人口集中等現象，致使高樓與地下室火災、化學火災、工安事件等災害搶救困難度不斷增加，故而更凸顯消防車輛裝備之重要性。

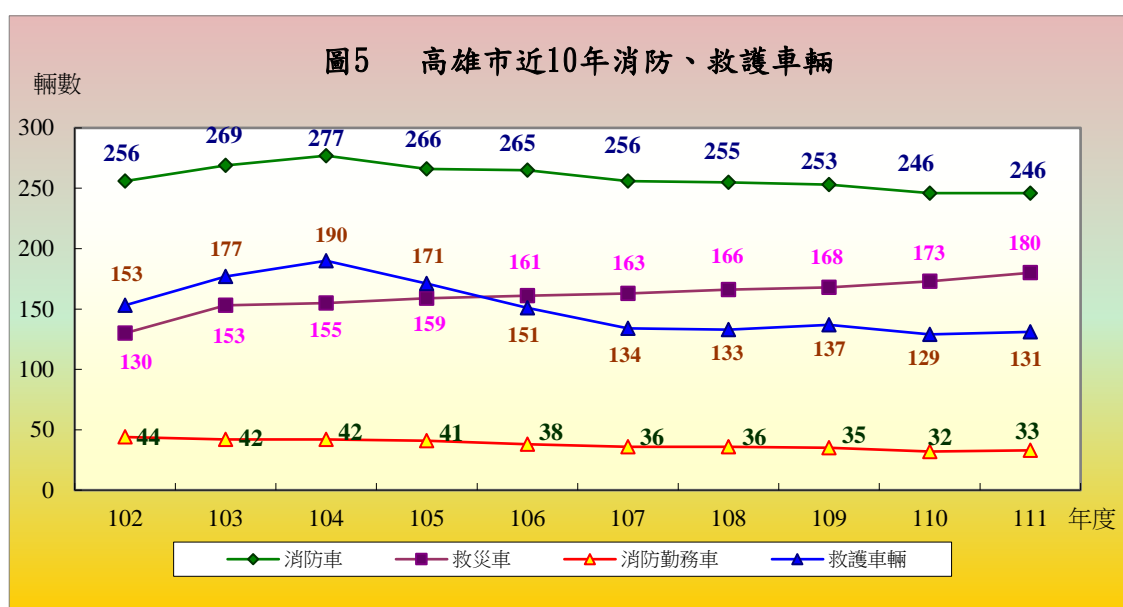

四、消防水源

(一) 本市轄區內主要之消防水源為消防栓，截至 111 年底地上式消防栓計 8,117 支，較上年增加 230 支，地下式消防栓計 10,474 支，較上年增加 673 支；消防栓合計 18,591 支，較上年增加 903 支，本市近 10 年來消防栓增減情形如圖 6 所示：

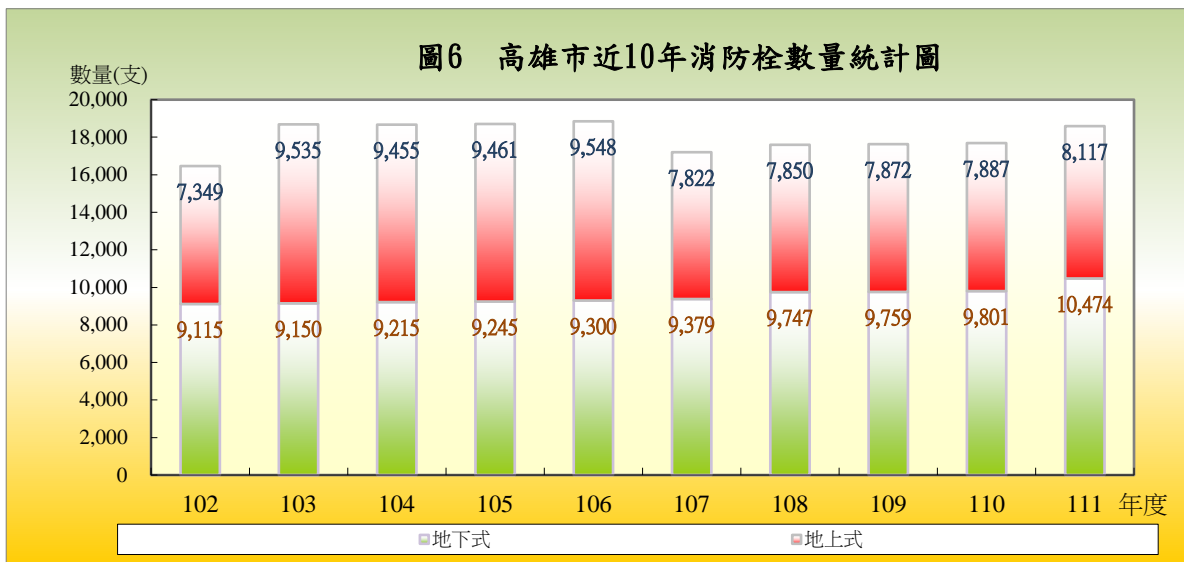

(二) 本市消防栓以第二大隊轄區 4,409 支最多，其次為第三大隊 4,184 支，超過 2,000 支者依序為第四大隊、第一大隊，未達 2,000 支者為第五大隊及第六大隊，而以第六大隊 892 支最少（詳圖 7）。綜觀差距的原因係受自來水管線及人口數多寡之影響。

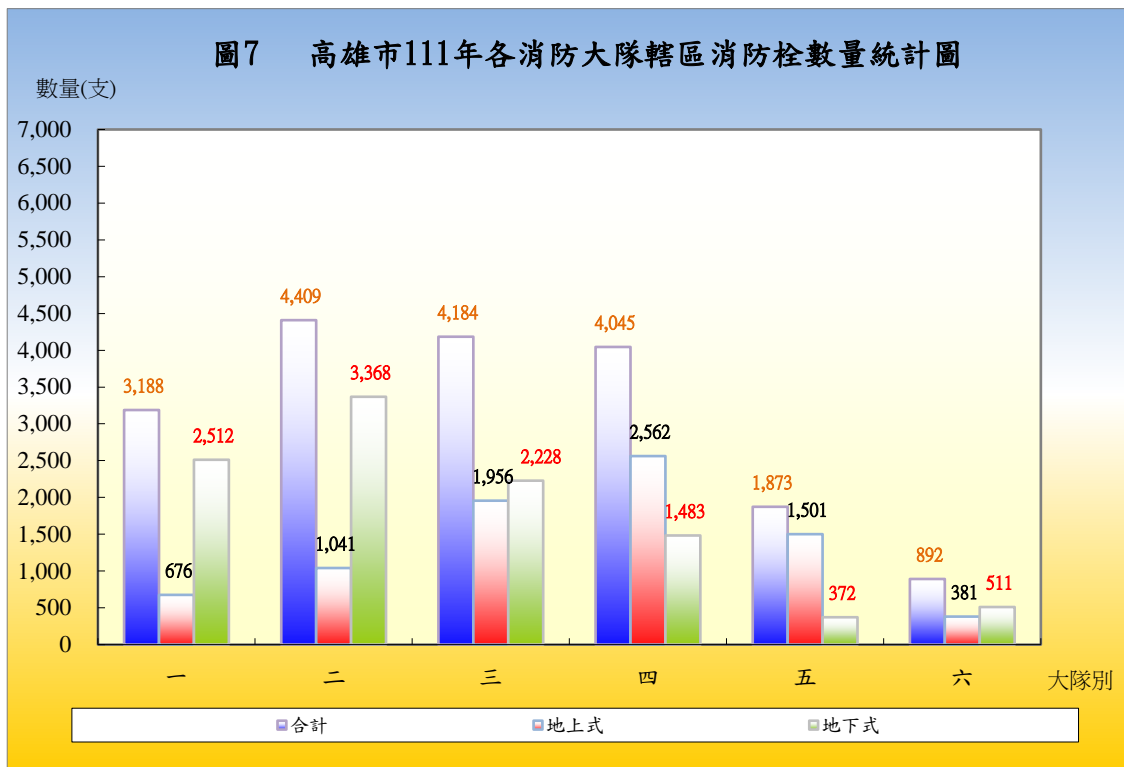

五、火災預防

(一) 列管建築物

本市截至 111 年底應設置消防安全設備之列管建築物計 23,615 棟，較上年底增加 2,219 棟，增加 10.37%，其中 5 層以下建築物 17,776 棟占 75.28%，6 至 10 層建築物計 2,745 棟占 11.62%，11 層以上建築物 3,094 棟占 13.10%（詳表 2）。

年度	合計	5層以下	6-10層	11層以上	
102	16,034	12,038	1,614	2,382	
103	16,648	12,591	1,636	2,421	
104	17,080	12,920	1,650	2,510	
105	17,425	13,147	1,694	2,584	
106	18,050	13,623	1,722	2,705	
107	18,841	14,295	1,766	2,780	
108	19,430	14,783	1,789	2,858	
109	20,041	15,277	1,838	2,926	
110	21,396	16,333	2,048	3,015	
111	23,615	17,776	2,745	3,094	
111與110 比較	增減數	2,219	1,443	697	79
	增減率%	10.37%	8.83%	34.03%	2.62%

註：原集合住宅社區以 1 管理委員會視為 1 棟建築物，97 年以後“以建築物地面層之水平投射面積區塊視為棟數”，因此 1 棟集合住宅社區可能有數十棟建築物之情形。

(二) 消防安全設備檢查列管對象

本市消防安全檢查列管對象，係依消防法第 6 條第 1 項規定，對應設消防安全設備之場所，按其危險程度加以分類列管。

截至 111 年底列管對象 24,850 家，較上年底增加 2,266 家，增幅 10.03%，各類場所以工作場所 6,611 家占 26.60% 最多，其次為集合住宿、寄宿舍 5,589 家占 22.49%，其他含長期照護機構、養護機構、遊藝場所等 2,938 家占 11.82% 居第三（詳圖 8）。

圖8 高雄市111年底消防安全檢查列管對象

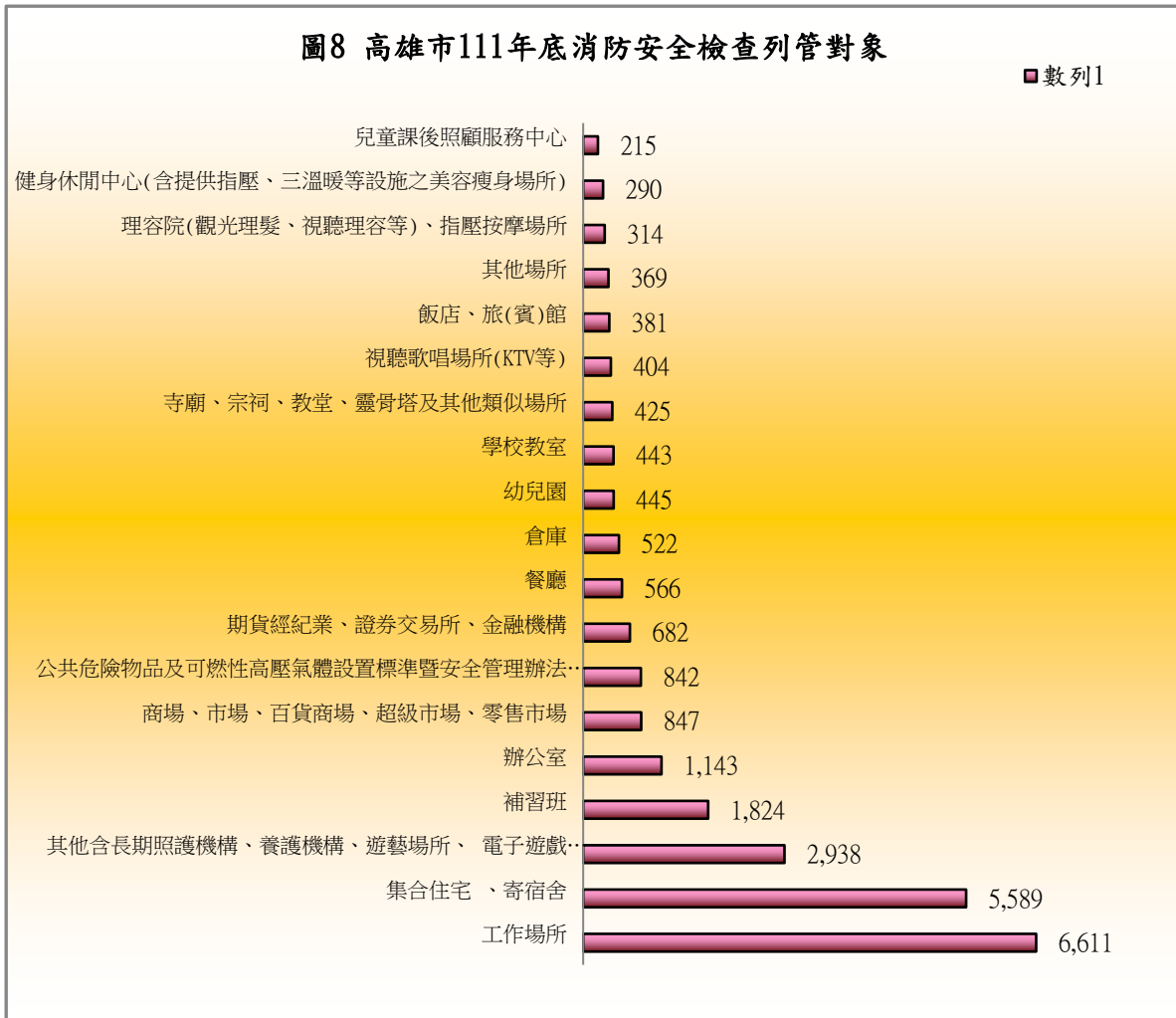

(三) 消防安全設備檢修申報

本市 111 年底甲類場所應申報家數 3,289 家，申報家數 3,287 家，申報率 99.94%。甲類以外場所應申報家數 18,073 家，申報家數 18,069 家，申報率 99.98%。顯示民眾對消防安全意識普遍提昇及本市推動檢修申報制度得力，並使各類場所業者能將「自己財產，自己保護」之火災預防觀念與之相結合，藉由各類場所管理權人主動定期檢修所設消防安全設備，保持其性能良好，俾有效保障本市居民生命財產及維護公共安全。

違規處理情形未檢修申報限改件次計 9 件次，處罰緩件次計 17 件次，處罰緩總金額 44 萬元，已收繳（含以前年度）58 萬 3,987 元，強制執行件次計 12 件次。

(四) 防焰規制執行情形

1. 防焰性能認證合格廠商

本市 111 年底防焰性能認證合格廠商列管家數 126 家，較上年底增加 9 家；全年檢查 474 件次，較上年增加 9 件次，檢查合格率 94.51%（詳表 3）。

年度	列管家數	檢查情形			違規處理情形				
		檢查件次	合格件次	檢查合格率(%)	停止核發防焰標示件次	處罰鍰			
						件次	金額(元)		
102	110	332	328	98.80	2	2	100,000		
103	108	447	446	99.78	1	1	40,000		
104	110	468	468	100.00	-	-	-		
105	107	458	458	100.00	-	-	-		
106	128	528	528	100.00	118	-	-		
107	127	533	533	100.00	29	-	-		
108	124	528	528	100.00	-	-	-		
109	131	535	533	99.63	2	2	40,000		
110	117	465	459	98.71	7	2	80,000		
111	126	474	448	94.51	10	1	40,000		
111與 110比較	增減數	9	9	-11	-	4.20	3	-1	-40,000
	增減率%	7.69%	1.94%	-2.40%	-4.25%	42.86%	-50.00%	-50.00%	

2. 設置防焰物品場所

本市 111 年底設置防焰物品場所列管家數 8,329 家，全年檢查 10,788 件次，較上年減少 3,473 件次；檢查合格率 99.93%，較上年減少 0.03%；全年複查件次 4 件次，較上年增加 1 件次；全年違規處理情形中，限期改善 8 件次，較上年增加 3 件次（詳表 4）。

年度	檢查情形		複查件次	違規處理情形				
	檢查件次	檢查合格率(%)		限期改善件次	停業或停止使用件次	處罰鍰		
						件次	金額(元)	
102	19,382	99.73	52	52	-	5	132,000	
103	21,835	99.66	74	73	-	1	9,000	
104	19,957	99.79	42	42	-	1	9,000	
105	20,512	99.79	44	44	-	-	-	
106	20,714	99.85	31	31	-	2	18,000	
107	21,219	99.90	22	22	-	-	-	
108	21,565	99.94	14	14	-	-	-	
109	21,819	99.95	11	11	-	-	-	
110	14,261	99.96	3	5	-	-	-	
111	10,788	99.93	4	8	-	-	-	
111與 110比較	增減數	-3,473	-0.03	1	3	-	-	-
	增減率%	-24.35%	-0.03%	33.33%	60.00%	0.00%	0.00%	0.00%

(五) 液化石油氣消防安全檢查情形

依公共危險物品及可燃性高壓氣體設置標準暨安全管理辦法規定，對本市境內之液化石油氣營業、儲存或處理場所等消防安全設備實施定期檢查。111 年底本市列管家數 989 家，其中分銷商 364 家、分裝場 8 家、容器儲存場所 11 家、串接使用場所 606 家。

有關液化石油氣之安全檢查工作，111 年檢查件數 2,618 件次，較上年減少 2,638 件次；合格件次計 2,556 件次，檢查合格率 97.63%，不合格件次計 62 件次；111 年違規處罰鍰計 76 件次（詳圖 9）。

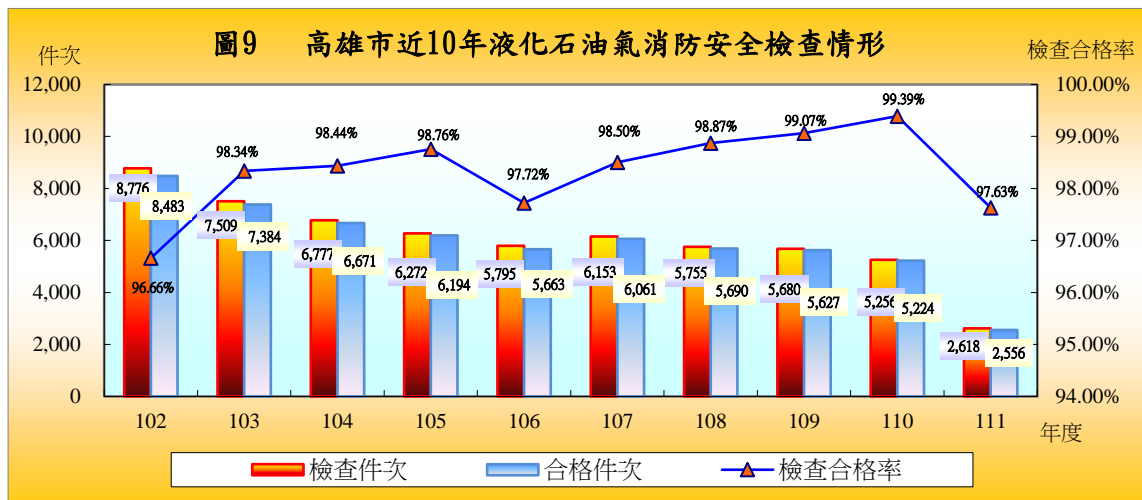

(六) 防火管理執行情形

本市 111 年底應遴用防火管理人場所家數 5,716 家，已遴用防火管理人場家數 5,676 家，遴用率 99.30%。

截至 111 年底應制定消防防護計畫家數 5,716 家，已制定消防防護計畫家數 5,635 家，制定率 98.58%。

111 年自衛消防編組訓練情形計 12,895 件次，共 131,705 人接受訓練，較上年增加 3,691 件次、增加 31,576 人接受訓練。111 年未依規定實施防火管理經開立限期改善單 307 件次，經複查不合格予以舉發處罰鍰計 22 件次(詳表 5)。

表5 高雄市近10年防火管理執行情形

年度	防火管理人家數遴用情形			消防防護計畫制定情形			違規處理情形 (件次)		自衛消防編組訓練		
	應遴用 (家)	已遴用 (家)	遴用率 (%)	應制定 (家)	已制定 (家)	制定率 (%)	限期改善	處以罰鍰	件數	人數	
102	5,021	4,926	98.11	5,021	4,911	97.81	1,124	7	9,591	160,297	
103	5,045	4,943	97.98	5,045	4,943	97.98	1,072	13	9,092	147,564	
104	5,098	4,988	97.84	5,098	4,984	97.76	1,277	20	8,936	129,121	
105	5,145	5,038	97.92	5,145	5,035	97.86	1,027	16	9,455	135,356	
106	5,218	5,116	98.05	5,218	5,092	97.59	1,354	21	10,249	138,628	
107	5,425	5,334	98.32	5,425	5,297	97.64	1,223	23	11,449	128,907	
108	5,507	5,374	97.58	5,507	5,330	96.79	1,357	13	13,567	141,276	
109	5,573	5,507	98.82	5,573	5,417	97.20	769	7	12,649	122,948	
110	5,577	5,511	98.82	5,577	5,448	97.69	726	4	9,204	100,129	
111	5,716	5,676	99.30	5,716	5,635	98.58	395	22	12,895	131,705	
111與 110比較	增減數	139	165	0.48	139	187	0.89	-331	18	3,691	31,576
	增減率%	2.49%	2.99%	0.49%	2.49%	3.43%	0.91%	-45.59%	450.00%	40.10%	31.54%

(七) 消防安全設備查察處理

由於推行消防安全設備檢修申報制度，有關消防安全設備檢查之成果，111 年列管家數 24,850 家，全年度檢查件次計 20,650 件次，較上年增加 552 件次；檢查合格率为 90.33%，較上年增加 0.53%。

本市年複查件數為 2,367 件次，較上年增加 340 件次；罰鍰件數為 137 件，較上年增加 42 件；處罰鍰總金額為 240 萬 4,000 元，較上年增加 26 萬 8,000 元(詳表 6)。

年度	檢查情形		複查件數	違規處理情形			
	檢查件數	檢查合格率(%)		限期改善	罰鍰	停業或停止使用件次	
102	22,781	88.70	2,107	2,453	123	-	
103	21,303	90.29	1,988	1,990	87	-	
104	19,574	90.90	1,557	1,691	86	-	
105	20,866	89.62	1,707	2,080	93	-	
106	20,641	88.24	2,367	2,300	125	-	
107	21,425	90.30	1,913	1,968	117	-	
108	21,232	91.84	1,726	1,632	105	-	
109	19,394	91.71	1,526	1,518	73	-	
110	20,098	89.80	2,027	1,955	95	2	
111	20,650	90.33	2,367	1,864	137	2	
111與 110比較	增減數	552	0.53	340	-91	42	0
	增減率%	2.75%	0.59%	16.77%	-4.65%	44.21%	0.00%

註：「消防機關辦理消防安全檢查注意事項」於 96 年 7 月 13 日修正，甲類場所及高層建築物每半年清查 1 次改為每年至少清查 1 次；甲類以外場所每年清查 1 次改為每 2 年至少清查 1 次。

(八) 爆竹煙火安全檢查

為維護人民生命財產，確保公共安全，預防災害發生，依據爆竹煙火管理條例辦理爆竹煙火製造、儲存及販賣場所之安全檢查。惟自 111 年起配合刪除「未達管制量之販賣場所」、「宗教廟會活動地點」及「可疑處所」之統計項目，自 111 年度起爆竹煙火安全檢查統計數據顯著下降。111 年底爆竹煙火安全檢查場所家數計有進口貿易商營業場所 2 家，全年檢查次數共計 10 次。

六、火災案件

(一) 火災次數分類及時間

本市近年來火災發生次數，均呈下降趨勢(詳圖 10)，顯示本市持續推動防災宣導及防火管理等，具有成效。惟 106 年度起為真實呈現火災數據，及提高火災預防與搶救之績效管理，以利火災統計與國際接軌，修正火災統計範圍，增列其他「火災案件搶救出勤紀錄表」所列之火災案件(A3 類)。爰此，自 106 年度起，火災發生次數統計數據顯著上升。

111 年全市發生火警共計 1,740 次，較上年減少 1,127 次。依發生火災分類，依序為建築物 623 次占 35.80%，其次為森林田野 128 次占 7.36%。

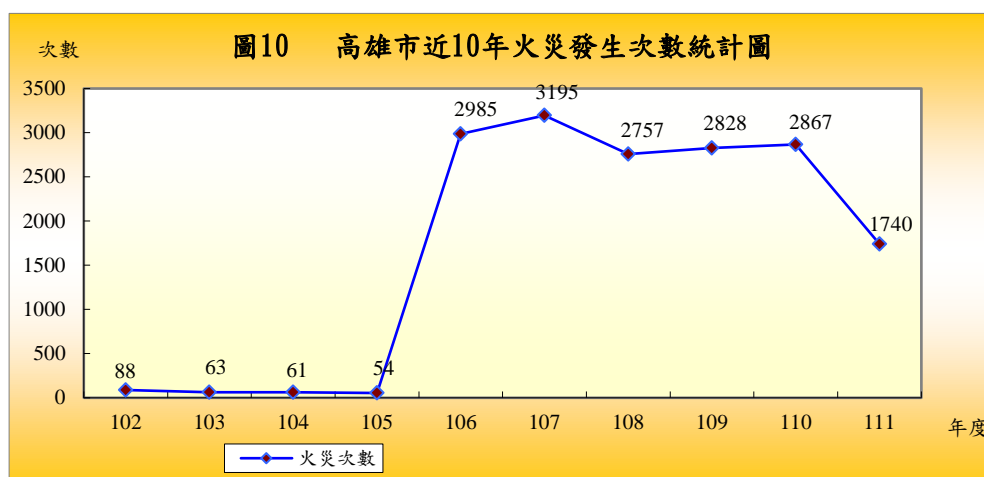

發生火災時段前三位，以 15~18 時為 346 次占 19.89% 最多，其次為 18~21 時為 312 次占 17.93%，12~15 時為 309 次占 17.76% 為第三 (詳圖 11)。

圖11 高雄市111年火災起火時段次數圖

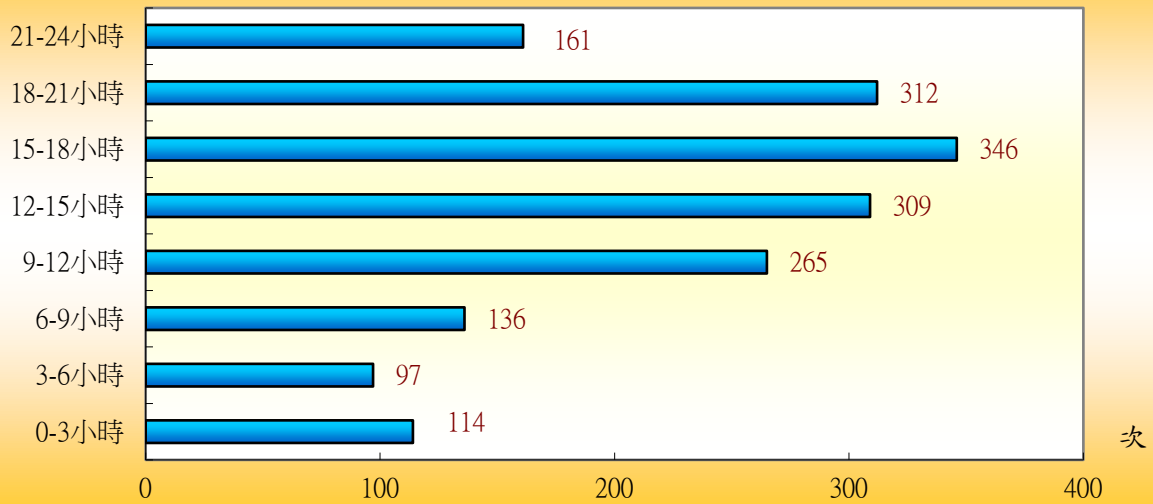

(二) 火災人員死傷及財物損失

111年因火災發生而死亡人數17人(其中6人係屬自殺)，較上年減少47人；受傷人數7人，較上年減少50人。年火災財物損失估計1,499萬5千元，較上年減少551萬9千元，減少幅度為26.90% (詳圖12-14及表7)。

圖12 高雄市近10年火災死傷統計圖



表7 高雄市近10年火災發生次數及財物損失					
年度	火災發生數(次)	每萬人口平均火災發生率(次)	財物損失(萬元)	每萬人口平均財物損失(萬元)	高雄市總人口數(人)
102年	88	0.317	562.4	2.023	2,779,877
103年	63	0.227	268.6	0.967	2,778,992
104年	61	0.220	1,235.8	4.447	2,778,918
105年	54	0.194	386.5	1.391	2,779,371
106年	2,985	10.749	270.2	0.973	2,776,912
107年	3,195	11.520	1,001.8	3.612	2,773,533
108年	2,757	9.942	886.0	3.195	2,773,198
109年	2,828	10.224	749.1	2.708	2,765,932
110年	2,867	10.446	2,051.4	7.474	2,744,691
111年	1,740	6.378	1,499.5	5.496	2,728,137

註：年度總人口數資料來源高雄市政府民政局網站

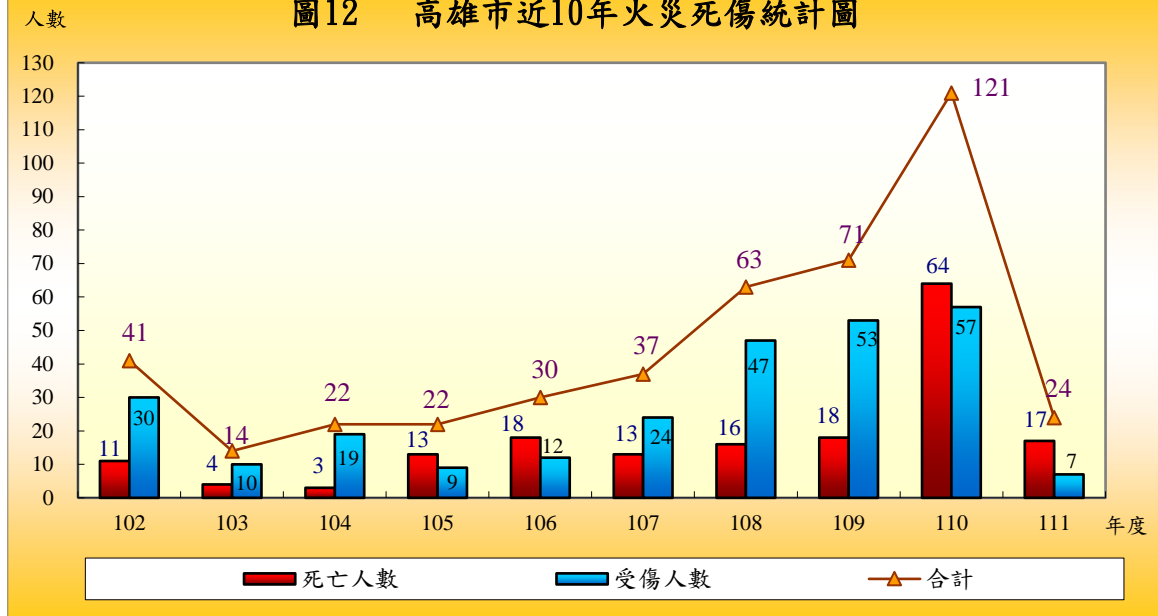
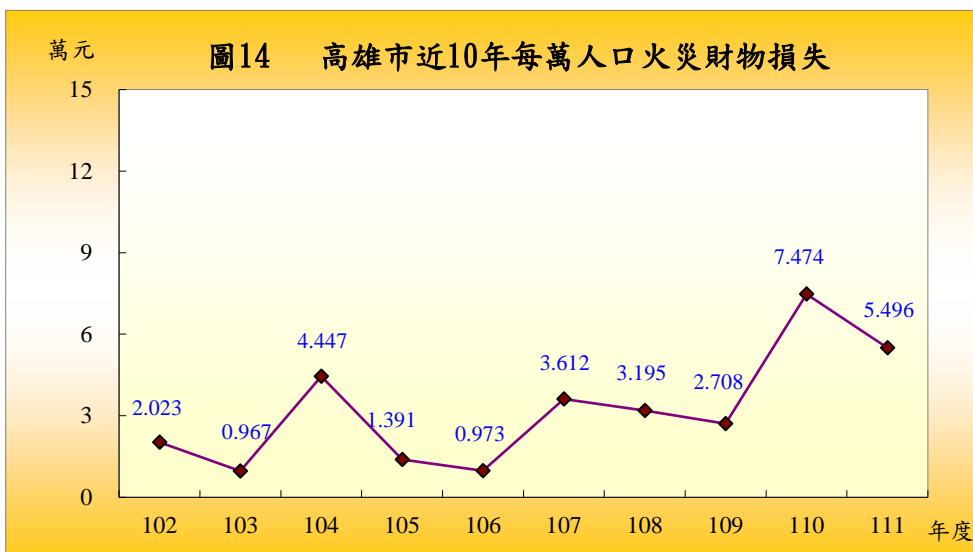
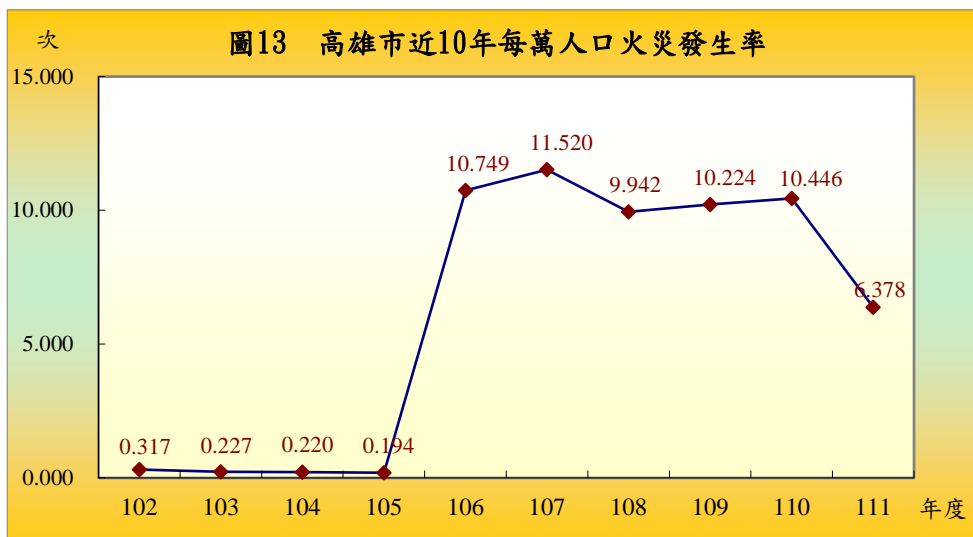

(三) 起火處所及原因

本市 111 年火災起火處所前三位，分別為路邊 296 次占 17.01%最多，其次廚房為 182 次占 10.46%，再其次為臥室 60 次占 3.45%。

火災起火原因中，以燃燒雜草、垃圾 406 次為最多，占 23.33%，其次為電氣因素 374 次占 21.49%，再其次為遺留火種 319 次占 18.33%（詳圖 15）。

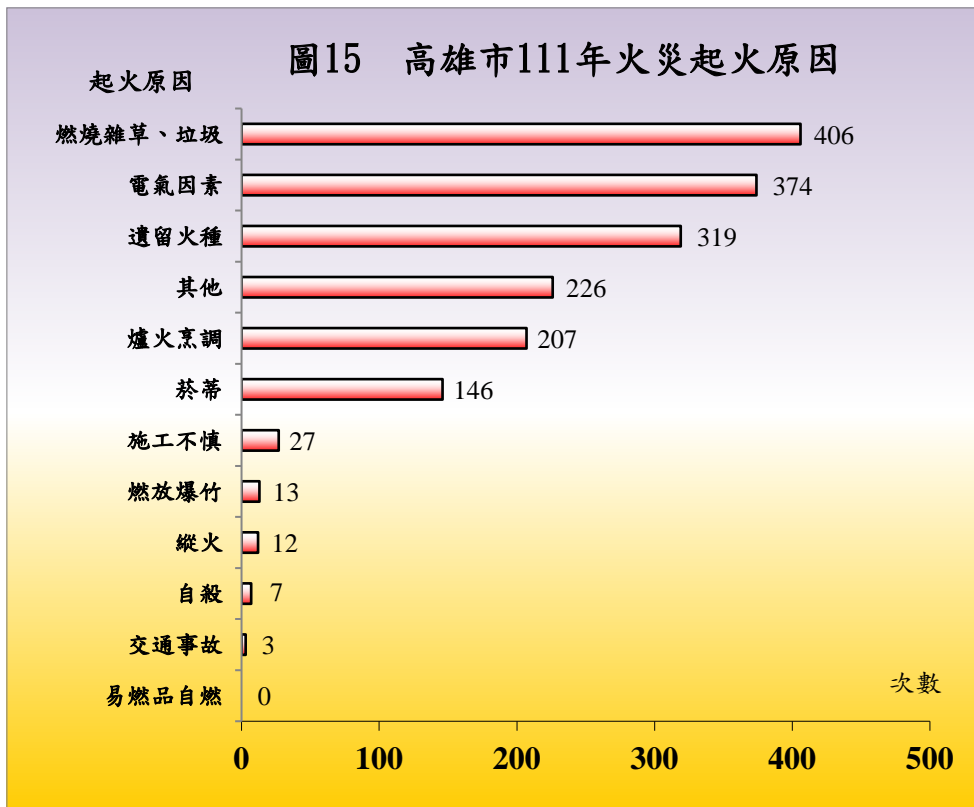

(四) 起火建築物

本市年起火建築物共計 623 次，按其類別區分，以獨立住宅 296 次占 47.51%最多，其次為集合住宅 155 次占 24.88%，再其次為工廠 61 次占 9.79%。按其高度區分，以 5 層以下發生 489 次最高，其次為 11 至 20 層 80 次，再其次為 6 至 10 層發生 46 次。

(五) 火災出動人員、車輛及裝備

本市 111 年受理火災件數 3,147 件，出動救火人次計 35,790 人，救出人數 28 人。火災出動車輛次數計 15,948 次，其中以水箱消防車 7,594 車次最多占 47.62%，其次為一般型救護車 2,550 車次占 15.99%，再其次為水庫消防車 2,253 車次占 14.13%。一般而言，火災搶救派遣方式通常以救災車組較多，如水箱消防車搭配一般型救護車或水箱消防車搭配水庫消防車等救災車組，故以上三類車輛出動車次最多。

七、緊急救護

(一)本市 111 年消防緊急救護服務出動次數計 158,992 車次，較上年增加 18,782 車次，增幅 13.40%，平均每天出動次數 436 次；急救送醫人次 124,926 人次，較上年增加 18,715 人次，增幅 17.62%，平均每天急救送醫人次 342 人次；空跑次數 36,905 次，較上年增加 1,506 次，增幅 4.25%，空跑次數占緊急救護服務出動次數達 23.21% (詳圖 16)。

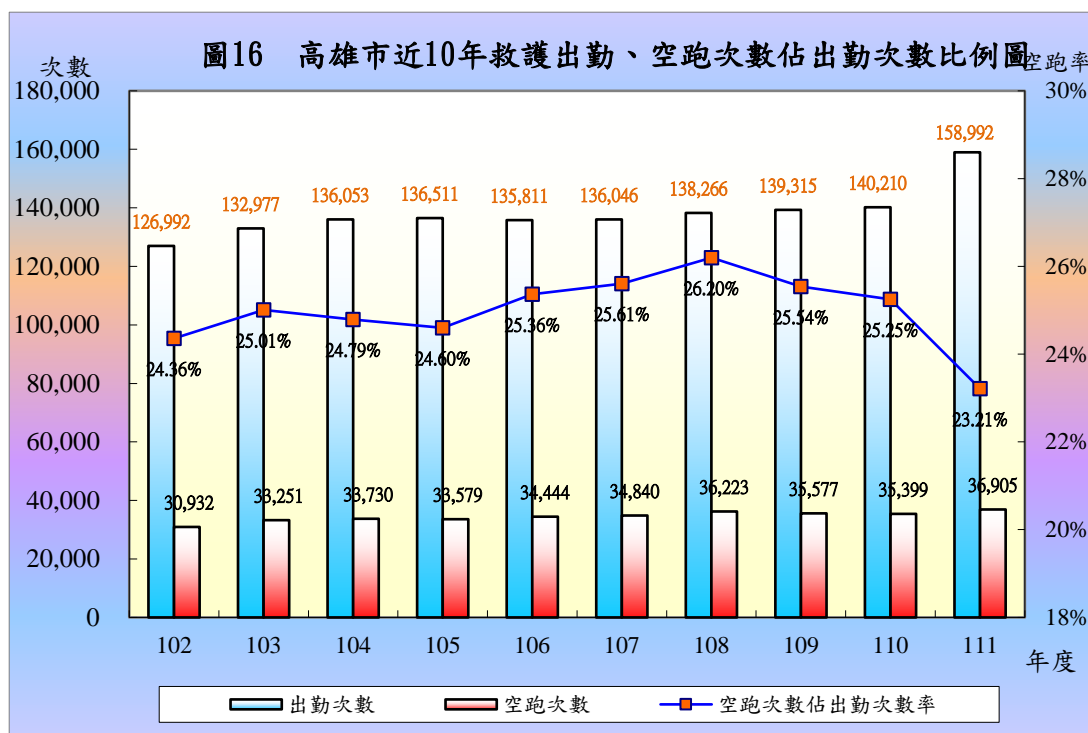

(二) 111 年急救送醫人次之急救原因，以車禍受傷 38,621 人次，占總急救送醫人次 30.92% 最多，其次為急病 37,986 人次占 30.41%，再其次為一般外傷 5,843 人次占 4.68 % (詳表 8)。

年度	出勤次數 (次)	急救送醫人數 (人次)							空跑次 數(次)	
		車禍	急病	一般外 傷	路倒	精神異 常	癲癇/ 抽搐	其他		
102	126,992	44,829	33,325	6,356	1,501	2,736	1,721	9,879	30,932	
103	132,977	46,731	33,380	6,445	1,446	2,621	1,892	12,348	33,251	
104	136,053	47,917	34,349	6,001	1,239	2,604	1,944	13,817	33,730	
105	136,511	47,528	34,810	5,550	1,339	2,629	2,010	14,132	33,579	
106	135,811	47,510	34,163	5,651	1,273	2,640	1,782	13,519	34,444	
107	136,046	46,714	33,573	6,589	1,068	2,427	1,805	14,052	34,840	
108	138,266	41,679	33,214	7,963	989	2,523	1,672	15,773	36,223	
109	139,315	40,401	32,618	6,206	926	2,586	1,541	20,973	35,577	
110	140,210	37,213	35,159	5,374	901	2,668	1,451	23,445	35,399	
111	158,992	38,621	37,986	5,843	1,043	2,682	1,607	37,144	36,905	
111與 110 比較	增減數	18,782	1,408	2,827	469	142	14	156	13,699	1,506
	增減率%	13.40%	3.78%	8.04%	8.73%	15.76%	0.52%	10.75%	58.43%	4.25%

(三) 本市 111 年各消防大隊中，緊急救護出勤率以第二大隊最高 24.45%，其次為第一大隊及第三大隊 21.85%，再其次為第四大隊 17.75% (詳圖 17)。

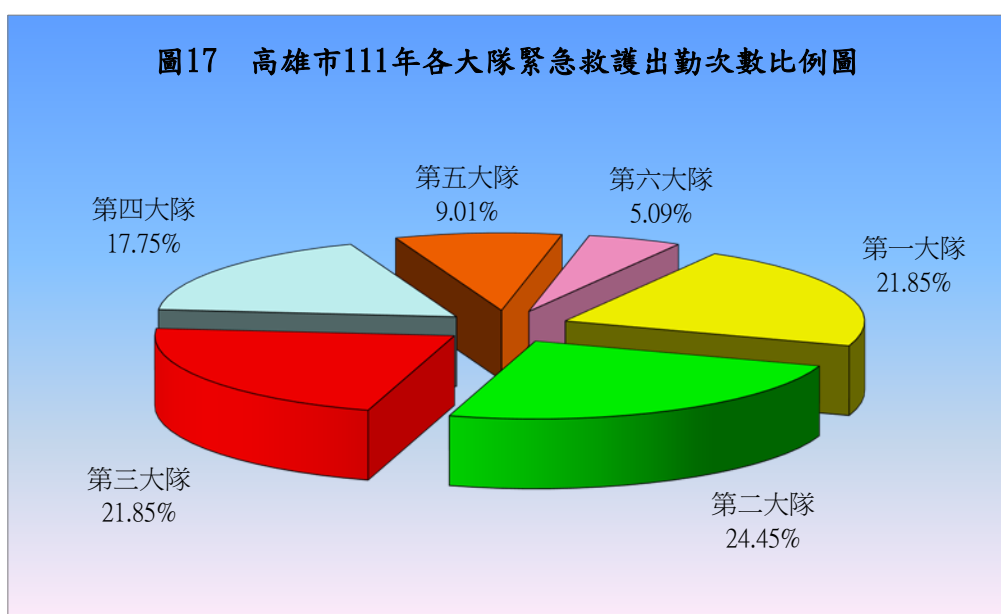

(四) 111 年緊急救護急救處置計 254,289 次，其類別分為呼吸道處置、創傷處置、心肺復甦術、藥物處置、其他處置及醫療/線上指導醫師核簽。其中以其他處置 113,872 次，占 44.78% 最多，其次為創傷處置 113,386 次，占 44.59%，再其次為呼吸道處置 18,190 次，占 7.15% (詳圖 18)。

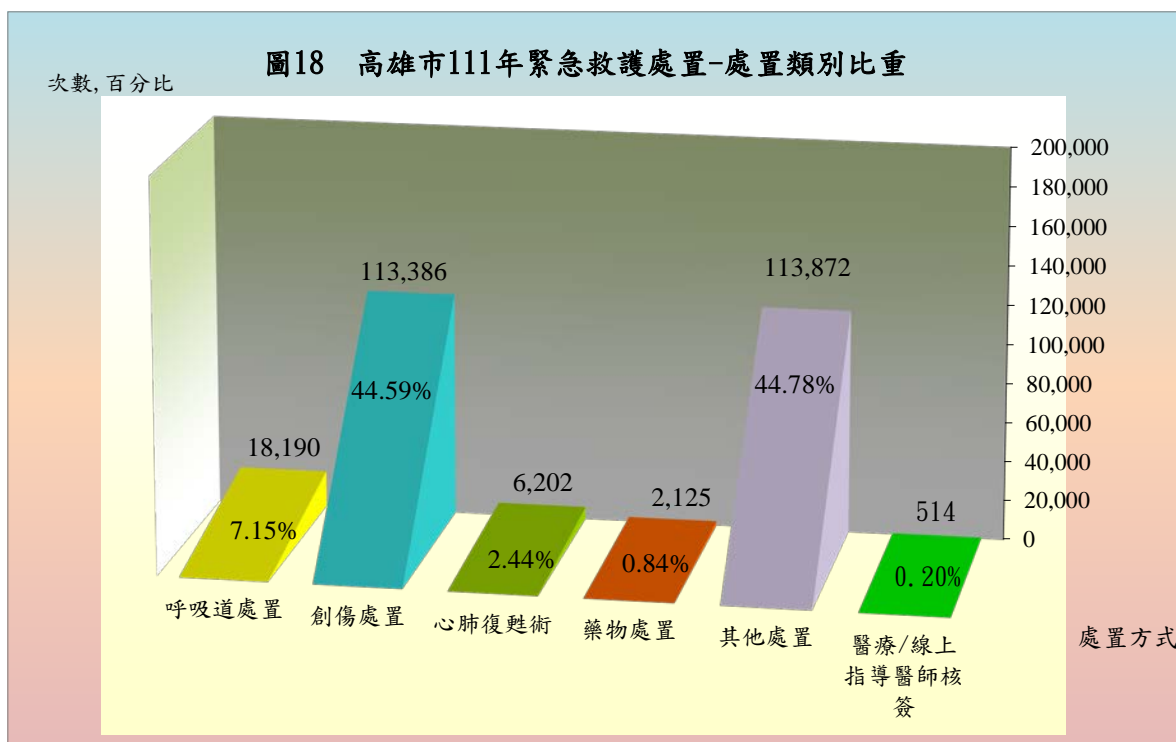

(五) 其他處置中又以心理支持 75,756 次最多，其次為保暖 16,939 次，再其次為測量血糖 14,816 次；創傷處置中則以清洗傷口 51,800 次最多，其次為包紮止血 47,834 次，再其次為長背板固定 4,356 次 (詳表 9)。

表9 高雄市近10年緊急救護急救處置—主要項目次數

年度	急救 人次	呼吸道處置			創傷處置				心肺復 甦術	其他處置				
		鼻管	面罩	BVM(正壓給氧)	頸圍	清洗傷口	包紮止血	長背板固定	CPR	心理支持	生命徵象監測	保暖	其他	
102	100,347	6,351	7,061	2,822	6,833	40,385	35,758	6,968	2,477	73,343	46,465	90,926	-	
103	104,808	6,611	6,885	2,969	6,679	44,430	39,890	7,398	2,535	79,306	64,252	30,557	-	
104	107,871	5,539	6,134	2,763	6,464	46,075	41,554	7,304	2,365	83,825	85,557	24,177	-	
105	107,998	4,827	5,534	2,741	5,285	45,093	40,729	6,108	2,328	82,455	-	20,917	70,253	
106	106,538	4,096	4,891	2,717	4,943	47,750	43,132	5,819	2,174	74,800	-	16,918	99,758	
107	106,228	3,975	4,319	2,706	5,233	48,319	44,044	5,870	2,190	70,885	-	13,713	102,626	
108	103,813	3,846	3,928	2,600	5,042	51,389	46,814	5,621	2,113	71,723	-	13,775	26,069	
109	105,251	3,372	3,730	2,335	4,833	53,323	48,626	5,339	2,011	68,898	-	14,650	428	
110	106,211	3,492	3,742	2,363	4,228	50,723	46,608	4,714	2,124	67,313	-	14,575	356	
111	124,926	4,032	4,525	2,447	3,730	51,800	47,834	4,356	2,245	75,756	-	16,939	6,067	
111與 110比較	增減數	18,715	540	783	84	-498	1,077	1,226	-358	121	8,443	0	2,364	5,711
	增減率%	17.62%	15.46%	20.92%	3.55%	-11.78%	2.12%	2.63%	-7.59%	5.70%	12.54%	0.00%	16.22%	1604.21%

八、天然災害

本市於颱風及水患侵襲前，均開設災害應變中心因應，實施防颱、防災整備工作。本市本年度無重大天然災害，無人傷亡，無建築物損失，無出動救災人員及救災車輛，無搶救災民(表 10-13)。

表10 高雄市近10年地震災害人員傷亡及損失情形								
年度	搶救災民人數 (人)	人 員 傷 亡 (人)					房屋倒塌 (棟、戶)	
		總計	死亡人數	失蹤人數	重傷人數	輕傷人數	全倒	半倒
102	-	-	-	-	-	-	-	-
103	-	-	-	-	-	-	-	-
104	-	-	-	-	-	-	-	-
105	-	-	-	-	-	-	-	-
106	-	-	-	-	-	-	-	-
107	-	-	-	-	-	-	-	-
108	-	-	-	-	-	-	-	-
109	-	-	-	-	-	-	-	-
110	-	-	-	-	-	-	-	-
111	-	-	-	-	-	-	-	-
111與110比較增減數	-	-	-	-	-	-	-	-

表11 高雄市近10年風災災害人員傷亡及損失情形								
年度	搶救災民人數 (人)	人 員 傷 亡 (人)					房屋倒塌 (棟、戶)	
		總計	死亡人數	失蹤人數	重傷人數	輕傷人數	全倒	半倒
102	51	3	-	-	-	3	-	-
103	-	-	-	-	-	-	-	-
104	3	18	-	-	-	18	-	-
105	402	14	3	-	-	11	8	24
106	-	-	-	-	-	-	-	-
107	-	-	-	-	-	-	-	-
108	-	-	-	-	-	-	-	-
109	-	-	-	-	-	-	-	-
110	-	-	-	-	-	-	-	-
111	-	-	-	-	-	-	-	-
111與110比較增減數	-	-	-	-	-	-	-	-

表12 高雄市近10年水患災害人員傷亡及損失情形								
年度	搶救災民人數 (人)	人 員 傷 亡 (人)					房屋倒塌 (棟、戶)	
		總計	死亡人數	失蹤人數	重傷人數	輕傷人數	全倒	半倒
102	-	-	-	-	-	-	-	-
103	-	-	-	-	-	-	-	-
104	-	-	-	-	-	-	-	-
105	-	-	-	-	-	-	-	-
106	1	-	-	-	-	-	-	-
107	166	4	3	-	-	1	-	-
108	8	-	-	-	-	-	-	-
109	4	-	-	-	-	-	-	-
110	3	-	-	-	-	-	-	-
111	-	-	-	-	-	-	-	-
111與110比較增減數	-	3	-	-	-	-	-	-

表13 高雄市近10年其他天然災害人員傷亡及損失情形								
年度	搶救災民人數 (人)	人 員 傷 亡 (人)					房屋倒塌 (棟、戶)	
		總計	死亡人數	失蹤人數	重傷人數	輕傷人數	全倒	半倒
102	-	-	-	-	-	-	-	-
103	-	-	-	-	-	-	-	-
104	-	-	-	-	-	-	-	-
105	-	-	-	-	-	-	-	-
106	-	-	-	-	-	-	-	-
107	-	-	-	-	-	-	-	-
108	-	-	-	-	-	-	-	-
109	-	-	-	-	-	-	-	-
110	-	-	-	-	-	-	-	-
111	-	-	-	-	-	-	-	-
111與110比較增減數	-	-	-	-	-	-	-	-

九、其他

(一) 消防人員講習訓練

本市 111 年消防人員講習訓練計 55,126 人次，較上年減少 7,193 人次。

(二) 消防員工傷亡慰問慰問情形

本市 111 年消防員工傷亡慰問為 6 人，較上年度減少 8 人。

年度	因公殉職	因公死亡	因公全殘	因公半殘	因公受傷	意外死亡	意外受傷	因病死亡	因病住院
102	-	-	-	-	3	-	-	3	-
103	5	-	-	-	23	-	-	2	-
104	-	-	-	5	3	-	-	-	-
105	-	-	-	-	2	-	-	-	-
106	-	-	-	-	8	-	-	-	-
107	1	-	-	-	1	-	-	-	-
108	-	-	-	-	6	-	-	2	-
109	1	-	-	-	11	-	-	1	-
110	-	-	-	-	12	1	-	1	-
111	-	-	1	-	4	-	-	1	-
111與110比較增減數	0	0	1	0	-8	-1	0	0	0

(三) 義勇消防人員傷亡統計

本市 111 年義勇消防人員總計 15 人死亡，較上年度增加 6 人，其原因主要係因病死亡。

年度	總計	因公殉職	因公死亡	因公全殘	因公半殘	因公受傷	意外死亡	因病死亡
102	14	-	-	-	-	2	1	11
103	17	2	-	-	-	2	-	13
104	12	-	-	-	-	-	-	12
105	16	-	-	-	-	-	5	11
106	11	-	-	-	-	-	-	11
107	8	-	-	-	-	4	-	4
108	17	-	-	-	-	1	2	14
109	17	-	-	-	-	6	1	10
110	10	-	-	-	-	1	-	9
111	16	-	-	-	-	1	1	14
111與110比較增減	6	0	0	0	0	0	1	5

統計表

表1-1 高雄市消防歲出經費

單位：新台幣千元

會計年度及業務別	本市總預算	消防預算	消防預算占本市 總預算金額比率(%)
102年度	129,191,160	2,007,173	1.55%
103年度	126,973,187	2,010,962	1.58%
104年度	123,425,220	2,069,139	1.68%
105年度	120,354,493	2,105,276	1.75%
106年度	128,799,990	2,099,965	1.63%
107年度	129,165,402	2,117,862	1.64%
108年度	133,489,579	2,352,769	1.76%
109年度	146,557,779	2,307,785	1.57%
110年度	152,099,700	2,242,522	1.47%
111年度	151,491,625	2,889,996	1.91%
一般行政			
行政管理		2,117,050	1.3975%
業務管理		641,179	0.4232%
消防業務			
火災預防業務		4,709	0.0031%
災害搶救業務		67,542	0.0446%
教育訓練業務		2,435	0.0016%
火災調查業務		462	0.0003%
救災救護指揮業務		12,948	0.0085%
災害管理業務		26,482	0.0175%
緊急救護業務		10,550	0.0070%
危險物品管理業務		411	0.0003%
大隊救災救護業務		5,910	0.0039%
第一預備金		318	0.0002%

資料來源：本局會計室

表2-1 高雄 市

年 別 及 分 隊 別	編 制 員 額	預 算 員 額	按 官 等 分								
			計	十 職 等 以 上			六 至 九 職 等			五 職 等	
				小計	警監	簡任	小計	警正	荐任	小計	警佐
民國102年	1,614	1,614	1,487	8	-	8	872	804	68	607	578
民國103年	1,614	1,614	1,456	7	-	7	845	778	67	604	580
民國104年	1,614	1,614	1,407	8	-	8	836	776	60	563	536
民國105年	1,614	1,614	1,426	8	-	8	839	774	65	579	558
民國106年	1,614	1,611	1,481	8	-	8	880	814	66	593	569
民國107年	1,614	1,611	1,535	6	-	6	901	831	70	628	607
民國108年	1,614	1,611	1,562	8	-	8	949	881	68	605	576
民國109年	1,614	1,611	1,573	7	-	7	960	889	71	606	581
民國110年	1,805	1,611	1,547	7	-	7	1,016	947	69	524	501
民國111年	1,805	1,611	1,536	7	-	7	1,028	963	65	501	478
分隊別											
局本部	223	204	196	7	-	7	159	97	62	30	14
第一大隊	264	253	236	-	-	-	147	146	1	89	88
第一大隊大隊部	42	38	27	-	-	-	21	20	1	6	5
第一中隊	2	2	2	-	-	-	2	2	-	-	-
第二中隊	2	2	2	-	-	-	2	2	-	-	-
新興分隊	38	37	35	-	-	-	18	18	-	17	17
前金分隊	33	32	31	-	-	-	16	16	-	15	15
苓雅分隊	42	41	38	-	-	-	18	18	-	20	20
旗津分隊	20	19	20	-	-	-	14	14	-	6	6
瑞隆分隊	32	31	29	-	-	-	23	23	-	6	6
前鎮分隊	26	25	25	-	-	-	17	17	-	8	8
成功分隊	27	26	27	-	-	-	16	16	-	11	11
第二大隊	279	268	248	-	-	-	133	133	-	115	112
第二大隊大隊部	41	37	27	-	-	-	19	19	-	8	5
第一中隊	2	2	2	-	-	-	2	2	-	-	-
第二中隊	2	2	2	-	-	-	2	2	-	-	-
鼎金分隊	30	29	27	-	-	-	18	18	-	9	9
大昌分隊	39	38	35	-	-	-	19	19	-	16	16
十全分隊	32	31	30	-	-	-	13	13	-	17	17
左營分隊	37	36	35	-	-	-	19	19	-	16	16
新莊分隊	38	37	35	-	-	-	13	13	-	22	22
中華分隊	34	33	32	-	-	-	16	16	-	16	16
鼓山分隊	24	23	23	-	-	-	12	12	-	11	11
第三大隊	295	260	245	-	-	-	162	160	2	83	81
第三大隊大隊部	44	38	22	-	-	-	19	17	2	3	1
第一中隊	2	2	2	-	-	-	2	2	-	-	-
第二中隊	2	2	2	-	-	-	2	2	-	-	-
第三中隊	2	2	2	-	-	-	2	2	-	-	-
鳳祥分隊	26	25	26	-	-	-	19	19	-	7	7
五甲分隊	27	26	25	-	-	-	15	15	-	10	10
鳳山分隊	40	39	38	-	-	-	12	12	-	26	26
大寮分隊	26	25	24	-	-	-	18	18	-	6	6
中庄分隊	22	21	22	-	-	-	17	17	-	5	5
林園分隊	24	23	23	-	-	-	15	15	-	8	8
和發分隊	20	-	-	-	-	-	-	-	-	-	-
大林分隊	17	16	16	-	-	-	9	9	-	7	7
高柱分隊	23	22	23	-	-	-	22	22	-	1	1
小港分隊	20	19	20	-	-	-	10	10	-	10	10
第四大隊	352	254	246	-	-	-	173	173	-	73	73
第四大隊大隊部	41	32	19	-	-	-	16	16	-	3	3
第一中隊	2	2	2	-	-	-	2	2	-	-	-
第二中隊	2	2	2	-	-	-	2	2	-	-	-
第三中隊	2	2	2	-	-	-	2	2	-	-	-
特搜中隊	22	22	22	-	-	-	20	20	-	2	2
橋頭分隊	20	19	19	-	-	-	14	14	-	5	5
梓官分隊	17	16	18	-	-	-	12	12	-	6	6
燕巢分隊	19	18	19	-	-	-	12	12	-	7	7
大樹分隊	20	19	20	-	-	-	14	14	-	6	6
鳥松分隊	21	20	21	-	-	-	14	14	-	7	7
大社分隊	20	19	20	-	-	-	17	17	-	3	3
仁武分隊	30	29	29	-	-	-	19	19	-	10	10
楠梓分隊	26	25	25	-	-	-	13	13	-	12	12
右昌分隊	30	29	28	-	-	-	16	16	-	12	12
特搜第一分隊	20	-	-	-	-	-	-	-	-	-	-
特搜第二分隊	20	-	-	-	-	-	-	-	-	-	-
特搜第三分隊	20	-	-	-	-	-	-	-	-	-	-
特搜第四分隊	20	-	-	-	-	-	-	-	-	-	-
第五大隊	199	186	180	-	-	-	130	130	-	50	49
第五大隊大隊部	38	33	20	-	-	-	17	17	-	3	2
第一中隊	2	2	2	-	-	-	2	2	-	-	-
第二中隊	2	2	2	-	-	-	2	2	-	-	-
路竹分隊	27	26	28	-	-	-	20	20	-	8	8
阿蓮分隊	17	16	17	-	-	-	6	6	-	11	11
茄萣分隊	17	16	17	-	-	-	12	12	-	5	5
湖內分隊	17	16	17	-	-	-	12	12	-	5	5
岡山分隊	32	31	32	-	-	-	21	21	-	11	11
田寮分隊	17	16	15	-	-	-	12	12	-	3	3
彌陀分隊	15	14	15	-	-	-	15	15	-	-	-
永安分隊	15	14	15	-	-	-	11	11	-	4	4
第六大隊	193	186	185	-	-	-	124	124	-	61	61
第六大隊大隊部	33	28	16	-	-	-	12	12	-	4	4
第一中隊	2	2	2	-	-	-	2	2	-	-	-
第二中隊	2	2	2	-	-	-	2	2	-	-	-
第三中隊	2	2	1	-	-	-	1	1	-	-	-
內門分隊	16	15	16	-	-	-	11	11	-	5	5
旗山分隊	20	19	21	-	-	-	16	16	-	5	5
美濃分隊	19	19	21	-	-	-	13	13	-	8	8
杉林分隊	14	14	15	-	-	-	10	10	-	5	5
甲仙分隊	15	15	16	-	-	-	10	10	-	6	6
那瑪夏分隊	14	14	15	-	-	-	12	12	-	3	3
六龜分隊	14	14	15	-	-	-	6	6	-	9	9
寶來分隊	14	14	15	-	-	-	7	7	-	8	8
桃源分隊	14	14	16	-	-	-	11	11	-	5	5
茂林分隊	14	14	14	-	-	-	11	11	-	3	3

資料來源：本局人事室

消 防 人 力

單位：人

以 下 委任	年 齡 分 分 (歲)										按性別分	
	未 滿 25	25 29	30 34	35 39	40 44	45 49	50 54	55 59	60 64	65 以上	男	女
29	139	163	266	318	149	263	152	32	5	-	1,363	124
24	132	165	259	324	154	244	151	22	5	-	1,322	134
27	74	211	232	351	164	234	111	26	4	-	1,262	145
21	27	239	228	356	207	211	117	36	5	-	1,278	148
24	36	246	226	352	239	185	147	44	6	-	1,320	161
21	38	245	252	325	282	140	190	56	7	-	1,368	167
29	34	232	266	303	318	146	177	77	8	1	1,394	168
25	23	182	304	287	346	163	175	81	12	-	1,405	168
23	13	110	315	282	355	202	163	93	14	-	1,381	166
23	13	89	314	269	344	236	145	112	14	-	1,370	166
16	2	7	23	25	40	46	23	17	13	-	129	67
1	-	22	49	44	46	32	21	21	1	-	215	21
1	-	-	6	3	6	6	2	3	1	-	18	9
-	-	-	-	-	-	-	1	1	-	-	2	-
-	-	-	-	1	1	-	-	-	-	-	2	-
-	-	1	12	11	4	2	2	3	-	-	34	1
-	-	2	10	3	8	6	1	1	-	-	30	1
-	-	10	7	4	6	5	3	3	-	-	36	2
-	-	2	1	3	3	5	4	2	-	-	19	1
-	-	1	5	6	4	6	4	3	-	-	28	1
-	-	1	4	5	7	1	3	4	-	-	22	3
-	-	5	4	8	7	1	1	1	-	-	24	3
3	4	18	60	41	48	44	15	18	-	-	233	15
3	-	1	4	2	7	8	5	-	-	-	23	4
-	-	-	-	-	1	-	-	-	-	-	2	-
-	-	-	-	-	1	-	-	1	-	-	2	-
-	-	1	4	4	6	4	2	6	-	-	24	3
-	1	1	9	7	7	7	1	2	-	-	33	2
-	1	2	10	6	5	3	-	3	-	-	27	3
-	-	4	9	5	5	6	4	2	-	-	35	-
-	-	4	13	7	6	3	-	2	-	-	34	1
-	-	4	4	4	9	8	1	2	-	-	30	2
-	2	1	7	6	1	5	1	-	-	-	23	-
2	3	12	49	44	68	32	20	17	-	-	230	15
2	-	-	-	2	7	7	2	4	-	-	19	3
-	-	-	-	-	-	1	1	-	-	-	2	-
-	-	-	-	-	1	1	-	-	-	-	2	-
-	-	-	1	-	1	-	-	-	-	-	-	2
-	1	-	3	5	9	4	2	2	-	-	24	2
-	-	2	8	2	6	5	1	1	-	-	25	-
-	-	2	19	9	4	-	4	-	-	-	36	2
-	1	2	3	5	9	1	3	-	-	-	24	-
-	-	1	6	4	5	2	1	3	-	-	20	2
-	-	1	4	7	6	3	-	2	-	-	23	-
-	-	-	-	-	-	-	-	-	-	-	-	-
-	-	1	1	3	5	3	3	-	-	-	16	-
-	-	-	-	6	12	2	1	2	-	-	22	1
-	1	3	4	1	3	3	2	3	-	-	17	3
-	2	12	45	48	66	33	24	16	-	-	231	15
-	-	-	2	3	4	4	3	3	-	-	14	5
-	-	-	1	-	1	-	-	-	-	-	2	-
-	-	-	-	-	1	-	-	-	-	-	2	-
-	-	-	-	1	1	-	-	-	-	-	2	-
-	-	-	3	5	8	2	-	4	-	-	21	1
-	-	-	4	4	5	4	1	1	-	-	19	-
-	-	-	9	3	4	-	1	1	-	-	18	-
-	-	2	4	1	6	3	2	1	-	-	17	2
-	-	2	1	6	6	2	3	-	-	-	18	2
-	1	3	3	3	4	3	3	1	-	-	19	2
-	1	1	2	4	6	2	3	1	-	-	20	-
-	-	-	6	5	10	7	1	-	-	-	26	3
-	-	2	5	5	5	1	4	3	-	-	25	-
-	-	2	5	7	6	4	3	1	-	-	28	-
-	-	-	-	-	-	-	-	-	-	-	-	-
-	-	-	-	-	-	-	-	-	-	-	-	-
-	-	-	-	-	-	-	-	-	-	-	-	-
1	-	5	45	35	49	25	16	5	-	-	159	21
1	-	-	3	3	7	6	1	-	-	-	12	8
-	-	-	-	1	-	-	1	-	-	-	2	-
-	-	-	1	1	-	-	-	-	-	-	1	1
-	-	2	8	4	7	3	4	-	-	-	24	4
-	-	1	8	3	3	1	-	1	-	-	13	4
-	-	-	3	4	6	4	-	-	-	-	15	2
-	-	-	3	6	6	1	-	1	-	-	17	-
-	-	1	10	10	5	1	4	1	-	-	32	-
-	-	-	2	1	4	4	3	1	-	-	14	1
-	-	-	4	1	6	2	2	-	-	-	14	1
-	-	1	3	1	5	3	1	1	-	-	15	-
-	2	13	43	32	27	24	26	18	-	-	173	12
-	-	1	4	1	4	3	3	-	-	-	11	5
-	-	-	-	1	-	1	-	-	-	-	2	-
-	-	-	-	-	1	1	-	-	-	-	2	-
-	-	-	-	-	-	-	-	1	-	-	1	-
-	-	1	4	3	2	1	2	3	-	-	16	-
-	1	1	4	7	2	1	4	1	-	-	19	2
-	-	2	4	3	2	4	4	2	-	-	21	-
-	-	2	6	2	3	-	1	1	-	-	12	3
-	-	-	5	3	2	-	3	3	-	-	16	-
-	1	1	1	3	2	3	3	1	-	-	15	-
-	-	3	5	3	1	3	-	-	-	-	15	-
-	-	-	3	3	3	4	1	1	-	-	13	2
-	-	1	6	2	2	1	1	3	-	-	16	-
-	-	1	1	1	3	2	4	2	-	-	14	-

表2-1 高雄 市

年 別 及 分 隊 別	按 考 試 及 任 用 分								以技術機要 人員任用	比照警佐 待遇
	警 察 特 考			高 普 考		其 他 考 試				
	乙等以上 (一、二、三等)	丙等 (四等)	丁等 (五等)	高 考	普 考	相當高考以上	相當普考以上			
民國102年	401	665	1	33	3	369	5	2	8	
民國103年	461	807	1	18	4	145	7	5	8	
民國104年	506	827	1	19	12	16	17	3	6	
民國105年	595	757	-	23	6	24	12	4	5	
民國106年	379	654	-	26	5	-	-	-	4	
民國107年	384	864	-	27	6	238	13	-	3	
民國108年	401	747	-	26	3	370	12	-	3	
民國109年	387	888	-	25	4	253	13	-	3	
民國110年	473	661	-	25	3	370	12	-	3	
民國111年	379	653	-	23	3	465	10	-	3	
分隊別										
局本部	89	23	-	23	3	50	8	-	-	
第一大隊	52	129	-	-	-	55	-	-	-	
第一大隊大隊部	14	9	-	-	-	4	-	-	-	
第一中隊	2	-	-	-	-	-	-	-	-	
第二中隊	2	-	-	-	-	-	-	-	-	
新興分隊	4	22	-	-	-	9	-	-	-	
前金分隊	5	18	-	-	-	8	-	-	-	
苓雅分隊	10	26	-	-	-	2	-	-	-	
旗津分隊	3	12	-	-	-	5	-	-	-	
瑞隆分隊	7	16	-	-	-	6	-	-	-	
前鎮分隊	3	13	-	-	-	9	-	-	-	
成功分隊	2	13	-	-	-	12	-	-	-	
第二大隊	54	133	-	-	-	60	-	-	1	
第二大隊大隊部	11	10	-	-	-	6	-	-	-	
第一中隊	2	-	-	-	-	-	-	-	-	
第二中隊	1	-	-	-	-	1	-	-	-	
鼎金分隊	3	13	-	-	-	11	-	-	-	
大昌分隊	5	18	-	-	-	12	-	-	-	
十全分隊	7	19	-	-	-	4	-	-	-	
左營分隊	10	20	-	-	-	5	-	-	-	
新莊分隊	6	23	-	-	-	6	-	-	-	
中華分隊	5	16	-	-	-	10	-	-	1	
鼓山分隊	4	14	-	-	-	5	-	-	-	
第三大隊	47	111	-	-	-	87	-	-	-	
第三大隊大隊部	9	4	-	-	-	9	-	-	-	
第一中隊	2	-	-	-	-	-	-	-	-	
第二中隊	1	-	-	-	-	1	-	-	-	
第三中隊	2	-	-	-	-	-	-	-	-	
鳳祥分隊	5	12	-	-	-	9	-	-	-	
五甲分隊	6	10	-	-	-	9	-	-	-	
鳳山分隊	4	26	-	-	-	8	-	-	-	
大寮分隊	3	8	-	-	-	13	-	-	-	
中庄分隊	3	10	-	-	-	9	-	-	-	
林園分隊	3	13	-	-	-	7	-	-	-	
和發分隊	-	-	-	-	-	-	-	-	-	
大林分隊	2	8	-	-	-	6	-	-	-	
高桂分隊	4	10	-	-	-	9	-	-	-	
小港分隊	3	10	-	-	-	7	-	-	-	
第四大隊	59	104	-	-	-	82	-	-	1	
第四大隊大隊部	6	5	-	-	-	8	-	-	-	
第一中隊	2	-	-	-	-	-	-	-	-	
第二中隊	2	-	-	-	-	-	-	-	-	
第三中隊	1	-	-	-	-	1	-	-	-	
特搜中隊	6	8	-	-	-	8	-	-	-	
橋頭分隊	8	7	-	-	-	4	-	-	-	
梓官分隊	3	11	-	-	-	4	-	-	-	
燕巢分隊	5	7	-	-	-	7	-	-	-	
大樹分隊	5	7	-	-	-	8	-	-	-	
鳥松分隊	7	10	-	-	-	4	-	-	-	
大社分隊	3	4	-	-	-	13	-	-	-	
仁武分隊	4	18	-	-	-	6	-	-	1	
楠梓分隊	5	13	-	-	-	7	-	-	-	
右昌分隊	2	14	-	-	-	12	-	-	-	
特搜第一分隊	-	-	-	-	-	-	-	-	-	
特搜第二分隊	-	-	-	-	-	-	-	-	-	
特搜第三分隊	-	-	-	-	-	-	-	-	-	
特搜第四分隊	-	-	-	-	-	-	-	-	-	
第五大隊	44	72	-	-	-	62	2	-	-	
第五大隊大隊部	10	5	-	-	-	5	-	-	-	
第一中隊	2	-	-	-	-	-	-	-	-	
第二中隊	2	-	-	-	-	-	-	-	-	
路竹分隊	7	12	-	-	-	8	1	-	-	
阿蓮分隊	3	12	-	-	-	2	-	-	-	
茄萣分隊	4	5	-	-	-	8	-	-	-	
湖內分隊	2	7	-	-	-	7	1	-	-	
岡山分隊	2	14	-	-	-	16	-	-	-	
田寮分隊	6	5	-	-	-	4	-	-	-	
彌陀分隊	3	4	-	-	-	8	-	-	-	
永安分隊	3	8	-	-	-	4	-	-	-	
第六大隊	34	81	-	-	-	69	-	-	1	
第六大隊大隊部	5	4	-	-	-	7	-	-	-	
第一中隊	2	-	-	-	-	-	-	-	-	
第二中隊	2	-	-	-	-	-	-	-	-	
第三中隊	1	-	-	-	-	-	-	-	-	
內門分隊	2	6	-	-	-	8	-	-	-	
旗山分隊	1	10	-	-	-	10	-	-	-	
美濃分隊	2	10	-	-	-	8	-	-	1	
杉林分隊	3	6	-	-	-	6	-	-	-	
甲仙分隊	2	8	-	-	-	6	-	-	-	
那瑪夏分隊	4	5	-	-	-	6	-	-	-	
六龜分隊	3	9	-	-	-	3	-	-	-	
寶來分隊	3	9	-	-	-	3	-	-	-	
桃源分隊	1	9	-	-	-	6	-	-	-	
茂林分隊	3	5	-	-	-	6	-	-	-	

消 防 人 力 (續 完)

單位：人

按 學 歷 分										
中 央 警 察 大 學				警 察 專 科 學 校		其 他 院 校				
研 究 所	大 學	專 修 科	警 佐 班	專 科 警 員 班	警 員 班	研 究 所	大 學	專 科	高 中 (職)	國 中 (初 中) 以 下
25	81	-	17	666	286	60	311	36	5	-
26	82	17	2	551	165	71	400	82	60	-
27	71	-	24	520	81	80	407	76	121	-
29	65	1	-	523	113	113	458	63	61	-
31	65	2	-	510	93	139	509	67	65	-
36	54	-	1	499	72	163	558	69	83	-
36	59	3	1	489	72	175	585	68	74	-
34	56	3	1	486	64	195	595	69	70	-
36	62	3	1	458	56	227	573	65	66	-
35	63	2	-	453	47	236	578	63	59	-
14	21	-	-	14	2	65	71	8	1	-
5	3	-	-	80	13	28	81	7	19	-
3	1	-	-	8	-	5	7	2	1	-
-	-	-	-	-	1	-	-	-	1	-
-	1	-	-	-	-	1	-	-	-	-
2	-	-	-	11	3	5	10	1	3	-
-	-	-	-	7	-	3	18	-	3	-
-	-	-	-	10	2	5	15	2	4	-
-	-	-	-	7	2	3	7	-	1	-
-	-	-	-	11	3	3	9	-	3	-
-	-	-	-	11	2	-	9	2	1	-
-	1	-	-	15	-	3	6	-	2	-
4	3	-	-	77	4	40	94	10	16	-
3	1	-	-	3	-	10	9	1	-	-
-	1	-	-	-	-	1	-	-	-	-
-	-	-	-	-	-	1	-	-	-	-
1	-	-	-	10	-	1	7	4	4	-
-	-	-	-	14	2	3	14	-	2	-
-	-	-	-	8	1	5	14	2	-	-
-	1	-	-	11	-	4	15	1	3	-
-	-	-	-	15	-	3	12	2	3	-
-	-	-	-	9	1	6	13	-	3	-
-	-	-	-	7	-	6	9	-	1	-
2	9	-	-	75	8	29	100	15	7	-
-	1	-	-	5	1	4	10	1	-	-
1	1	-	-	-	-	-	-	-	-	-
1	-	-	-	-	-	1	-	-	-	-
-	1	-	-	-	-	1	-	-	-	-
-	1	-	-	10	2	3	8	2	-	-
-	1	-	-	9	-	1	9	3	2	-
-	1	-	-	8	-	3	24	2	-	-
-	1	-	-	8	1	1	12	1	-	-
-	-	-	-	5	-	2	11	3	1	-
-	-	-	-	12	1	4	5	-	1	-
-	-	-	-	-	-	-	-	-	-	-
-	-	-	-	6	-	2	7	1	-	-
-	1	-	-	6	-	5	9	1	1	-
-	1	-	-	6	3	2	5	1	2	-
3	7	1	-	89	7	33	86	9	11	-
1	1	-	-	5	2	5	4	-	1	-
-	1	-	-	-	-	1	-	-	-	-
-	1	-	-	1	-	-	-	-	-	-
1	-	-	-	-	-	-	-	-	-	-
-	-	-	-	5	1	8	5	2	1	-
-	-	-	-	9	-	2	6	1	1	-
-	-	-	-	7	-	1	10	-	-	-
-	1	-	-	9	-	-	8	-	1	-
-	-	-	-	9	-	2	9	-	-	-
-	1	-	-	8	2	4	4	1	1	-
-	-	-	-	12	1	3	3	-	1	-
1	-	-	-	12	-	1	12	2	1	-
-	1	-	-	8	1	-	13	1	1	-
-	-	1	-	4	-	6	12	2	3	-
-	-	-	-	-	-	-	-	-	-	-
-	-	-	-	-	-	-	-	-	-	-
-	-	-	-	-	-	-	-	-	-	-
5	7	-	-	57	4	27	72	7	1	-
2	1	-	-	3	-	8	5	1	-	-
1	-	-	-	-	-	-	1	-	-	-
1	-	-	-	-	-	1	-	-	-	-
-	-	-	-	7	-	3	16	2	-	-
-	1	-	-	7	-	2	6	1	-	-
-	1	-	-	5	-	3	8	-	-	-
-	-	-	-	9	-	1	5	2	-	-
1	-	-	-	12	2	4	12	1	-	-
-	1	-	-	3	1	2	8	-	-	-
-	2	-	-	6	1	1	5	-	-	-
-	1	-	-	5	-	2	6	-	1	-
2	13	1	-	61	9	14	74	7	4	-
-	4	-	-	4	1	3	3	-	1	-
-	1	-	-	-	-	1	-	-	-	-
-	2	-	-	-	-	-	-	-	-	-
-	-	1	-	-	-	-	-	-	-	-
-	1	-	-	6	1	1	7	-	-	-
-	1	-	-	8	2	1	6	1	2	-
-	1	-	-	7	1	-	11	1	-	-
-	-	-	-	7	-	1	6	1	-	-
-	-	-	-	6	-	1	8	1	-	-
1	1	-	-	6	1	2	4	-	-	-
-	-	-	-	6	-	2	6	1	-	-
-	1	-	-	4	-	1	7	1	1	-
-	1	-	-	3	-	1	10	1	-	-
1	-	-	-	4	3	-	6	-	-	-

表2-2 高雄 市

年 別 及 分 隊 別	總 計	按 職							
		總 隊						大	
		總隊長	副總隊長	總幹事	副總幹事	幹事	顧問	大隊長	副大隊長
民國102年	3,603	1	3	1	3	4	46	7	12
民國103年	3,543	1	5	1	2	5	44	7	12
民國104年	3,523	1	3	1	3	4	46	7	12
民國105年	3,431	1	5	1	7	5	42	7	12
民國106年	3,442	1	-	1	3	5	51	7	12
民國107年	3,422	1	5	1	2	5	49	7	13
民國108年	3,547	1	5	1	3	5	48	8	12
民國109年	3,618	1	5	1	3	5	51	8	14
民國110年	3,647	1	5	-	3	6	49	8	13
民國111年	3,866	1	5	1	3	5	106	7	13
分隊別									
總隊	121	1	5	1	3	5	106	-	-
第一大隊	17	-	-	-	-	-	-	1	1
新興中隊	8	-	-	-	-	-	-	-	-
前鎮中隊	15	-	-	-	-	-	-	-	-
新興分隊	42	-	-	-	-	-	-	-	-
前金分隊	28	-	-	-	-	-	-	-	-
苓雅分隊	33	-	-	-	-	-	-	-	-
旗津分隊	20	-	-	-	-	-	-	-	-
瑞隆分隊	32	-	-	-	-	-	-	-	-
成功分隊	27	-	-	-	-	-	-	-	-
前鎮分隊	30	-	-	-	-	-	-	-	-
水域救生分隊	31	-	-	-	-	-	-	-	-
第二大隊	17	-	-	-	-	-	-	1	1
大昌中隊	14	-	-	-	-	-	-	-	-
中華中隊	14	-	-	-	-	-	-	-	-
鼎金分隊	30	-	-	-	-	-	-	-	-
大昌分隊	40	-	-	-	-	-	-	-	-
十全分隊	38	-	-	-	-	-	-	-	-
左營分隊	64	-	-	-	-	-	-	-	-
中華分隊	37	-	-	-	-	-	-	-	-
鼓山分隊	40	-	-	-	-	-	-	-	-
新莊分隊	40	-	-	-	-	-	-	-	-
第三大隊	14	-	-	-	-	-	-	1	1
鳳山中隊	11	-	-	-	-	-	-	-	-
林園中隊	20	-	-	-	-	-	-	-	-
小港中隊	15	-	-	-	-	-	-	-	-
鳳祥救助分隊	53	-	-	-	-	-	-	-	-
五甲分隊	39	-	-	-	-	-	-	-	-
鳳山分隊	38	-	-	-	-	-	-	-	-
大寮分隊	39	-	-	-	-	-	-	-	-
中庄分隊	42	-	-	-	-	-	-	-	-
林園分隊	67	-	-	-	-	-	-	-	-
高桂救助分隊	45	-	-	-	-	-	-	-	-
大林分隊	37	-	-	-	-	-	-	-	-
小港分隊	36	-	-	-	-	-	-	-	-
第四大隊	15	-	-	-	-	-	-	1	2
橋頭中隊	13	-	-	-	-	-	-	-	-
仁武中隊	12	-	-	-	-	-	-	-	-
楠梓中隊	6	-	-	-	-	-	-	-	-
水中救生中隊	18	-	-	-	-	-	-	-	-
橋頭分隊	35	-	-	-	-	-	-	-	-
梓官分隊	34	-	-	-	-	-	-	-	-
燕巢分隊	39	-	-	-	-	-	-	-	-
大樹分隊	31	-	-	-	-	-	-	-	-
鳥松分隊	40	-	-	-	-	-	-	-	-
大社分隊	40	-	-	-	-	-	-	-	-
仁武分隊	33	-	-	-	-	-	-	-	-
仁大救助分隊	43	-	-	-	-	-	-	-	-
楠梓分隊	36	-	-	-	-	-	-	-	-
右昌分隊	35	-	-	-	-	-	-	-	-
水中救生分隊	44	-	-	-	-	-	-	-	-
營建救助分隊	26	-	-	-	-	-	-	-	-
第五大隊	18	-	-	-	-	-	-	-	2
路竹中隊	12	-	-	-	-	-	-	-	-
岡山中隊	16	-	-	-	-	-	-	-	-
救助中隊	33	-	-	-	-	-	-	-	-
路竹分隊	45	-	-	-	-	-	-	-	-
阿蓮分隊	41	-	-	-	-	-	-	-	-
茄萣分隊	41	-	-	-	-	-	-	-	-
湖內分隊	38	-	-	-	-	-	-	-	-
岡山分隊	37	-	-	-	-	-	-	-	-
田寮分隊	36	-	-	-	-	-	-	-	-

資料來源：本局民力運用科

表2-2 高 雄 市

年 別 及 分 隊 別	職 稱 分							
	分 隊							隊 員
	分隊長	副分隊長	幹事	助理幹事	顧問	小隊長	副小隊長	
民國102年	86	154	86	72	705	235	331	1,523
民國103年	90	115	81	64	693	237	335	1,533
民國104年	84	118	80	63	715	236	324	1,502
民國105年	79	118	76	64	707	234	317	1,432
民國106年	81	114	76	60	707	235	313	1,471
民國107年	85	121	78	65	681	235	310	1,466
民國108年	96	143	97	78	684	236	313	1,506
民國109年	99	143	98	86	747	252	311	1,513
民國110年	98	139	99	82	729	253	303	1,540
民國111年	99	132	97	87	895	245	315	1,525
分隊別								
總隊	-	-	-	-	-	-	-	-
第一大隊	-	-	-	-	-	-	-	-
新興中隊	-	-	-	-	-	-	-	-
前鎮中隊	-	-	-	-	-	-	-	-
新興分隊	1	1	1	-	12	2	6	19
前金分隊	1	1	1	1	13	1	2	8
苓雅分隊	1	1	1	1	9	2	2	16
旗津分隊	1	2	1	-	10	1	1	4
瑞隆分隊	1	1	1	1	10	3	3	12
成功分隊	1	-	1	1	2	2	3	17
前鎮分隊	1	-	1	1	11	3	3	10
水域救生分隊	1	2	1	1	4	2	2	18
第二大隊	-	-	-	-	-	-	-	-
大昌中隊	-	-	-	-	-	-	-	-
中華中隊	-	-	-	-	-	-	-	-
鼎金分隊	1	1	1	1	8	2	2	14
大昌分隊	1	1	1	1	10	3	3	20
十全分隊	1	1	1	1	10	3	3	18
左營分隊	1	2	1	1	32	3	3	21
中華分隊	1	1	1	1	9	3	3	18
鼓山分隊	1	1	1	1	13	3	3	17
新莊分隊	1	2	1	1	10	3	3	19
第三大隊	-	-	-	-	-	-	-	-
鳳山中隊	-	-	-	-	-	-	-	-
林園中隊	-	-	-	-	-	-	-	-
小港中隊	-	-	-	-	-	-	-	-
鳳祥救助分隊	1	2	1	1	31	2	3	12
五甲分隊	1	1	1	1	17	3	3	12
鳳山分隊	1	1	1	2	14	3	2	14
大寮分隊	1	1	1	-	14	2	2	18
中庄分隊	1	1	1	1	14	3	6	15
林園分隊	1	2	1	1	37	3	6	16
高桂救助分隊	1	2	1	2	12	3	3	21
大林分隊	1	1	1	1	10	3	3	17
小港分隊	1	2	1	1	10	2	1	18
第四大隊	-	-	-	-	-	-	-	-
橋頭中隊	-	-	-	-	-	-	-	-
仁武中隊	-	-	-	-	-	-	-	-
楠梓中隊	-	-	-	-	-	-	-	-
水中救生中隊	-	-	-	-	-	-	-	-
橋頭分隊	1	1	1	1	11	3	3	14
梓官分隊	1	2	1	1	10	3	5	11
燕巢分隊	1	1	1	1	9	3	4	19
大樹分隊	1	2	1	-	9	3	6	9
鳥松分隊	1	2	1	1	10	3	6	16
大社分隊	1	2	1	1	6	3	6	20
仁武分隊	1	2	1	1	4	3	5	16
仁大救助分隊	1	2	1	1	5	3	3	27
楠梓分隊	1	2	1	1	9	3	5	14
右昌分隊	1	1	1	1	11	2	3	15
水中救生分隊	1	1	1	1	4	2	5	29
營建救助分隊	1	-	1	1	7	2	2	12
第五大隊	-	-	-	-	-	-	-	-
路竹中隊	-	-	-	-	-	-	-	-
岡山中隊	-	-	-	-	-	-	-	-
救助中隊	-	-	-	-	-	2	7	9
路竹分隊	1	2	1	1	16	3	5	16
阿蓮分隊	1	2	1	1	15	3	6	12
茄萣分隊	1	1	1	1	10	3	6	18
湖內分隊	1	2	1	1	15	2	2	14
岡山分隊	1	2	1	1	17	2	2	11
田寮分隊	1	2	1	1	10	2	6	13

資料來源：本局民力運用科

義 消 人 數 (續一)

單位：人

未 滿 25	按 年 齡 分								
	25 29	30 34	35 39	40 44	45 49	50 54	55 59	60 64	65 上
25	77	196	282	445	673	762	672	293	178
26	82	180	289	450	629	684	701	322	180
30	94	157	275	388	601	734	710	338	196
13	102	125	242	337	545	687	724	400	256
19	102	113	246	361	515	676	700	434	276
17	118	118	217	368	489	613	712	465	305
31	110	131	201	353	468	636	741	521	355
44	125	161	218	384	448	632	736	524	346
45	141	182	215	384	459	583	730	526	382
63	141	193	214	379	483	596	741	594	462
-	-	2	2	2	8	14	19	21	53
-	-	-	-	1	1	2	4	4	5
1	-	-	1	-	-	1	2	-	3
-	-	1	2	1	4	1	1	4	1
-	3	3	3	5	9	6	4	5	4
-	1	1	1	2	7	1	4	8	3
1	2	2	1	4	2	7	6	6	2
-	1	-	3	3	4	5	2	-	2
-	4	1	5	4	8	4	2	2	2
2	4	1	3	7	6	2	-	-	2
-	-	2	2	3	6	3	6	2	6
-	5	5	2	4	7	4	2	1	1
-	-	-	1	1	-	2	3	5	5
-	-	-	1	1	3	4	2	-	3
-	-	-	-	-	-	1	4	4	5
-	1	-	3	3	6	6	6	-	5
-	3	-	1	6	10	14	4	2	-
3	-	3	10	4	8	2	4	2	2
1	3	4	3	6	13	5	13	10	6
3	2	5	5	4	6	5	5	2	-
4	2	5	3	5	2	5	3	4	7
-	-	2	7	5	8	9	3	1	5
-	-	-	-	-	-	-	7	6	1
-	-	-	-	-	2	-	2	2	5
-	-	-	1	4	1	2	2	4	6
-	-	-	-	-	2	-	5	5	3
-	2	3	-	2	13	6	14	9	4
1	1	1	1	5	3	6	8	4	9
-	1	3	1	7	5	4	8	1	8
-	-	2	1	8	6	3	7	4	8
-	-	-	4	9	8	6	8	3	4
1	-	5	5	17	8	8	15	4	4
3	5	7	7	7	9	3	3	-	1
-	3	2	2	1	11	7	5	3	3
-	-	2	3	8	3	6	8	1	5
-	-	-	-	-	1	3	3	6	2
-	-	-	-	1	-	3	2	4	3
-	-	-	-	1	4	1	1	2	3
-	-	-	-	-	-	2	1	2	1
-	-	2	-	-	-	2	2	2	10
-	2	1	1	6	9	1	6	2	7
1	2	3	2	4	5	4	7	2	4
-	3	3	1	4	4	8	9	4	3
-	-	2	2	5	5	8	4	2	3
3	-	-	1	4	9	9	7	-	7
-	-	6	7	4	4	5	8	5	1
1	1	-	4	3	11	5	7	-	1
3	2	3	6	6	8	10	4	-	1
1	5	4	2	3	5	5	5	1	5
1	1	-	1	7	4	8	5	7	1
1	1	3	2	4	9	11	8	5	-
-	-	3	1	5	8	7	1	1	-
-	-	-	-	1	1	2	4	7	3
-	-	-	-	1	1	1	8	1	1
-	-	-	-	1	1	2	4	5	3
-	1	-	5	3	9	2	6	3	4
-	1	6	3	9	8	6	7	1	4
-	-	5	-	7	2	7	8	6	6
-	5	4	5	6	4	7	4	1	5
-	1	1	2	7	5	6	5	7	4
-	1	2	2	2	2	8	6	7	7
-	3	-	1	1	3	3	14	7	4

表2-2 高 雄 市

年 別 及 分 隊 別	總 計	按							
		總 隊						大	
		總隊長	副總隊長	總幹事	副總幹事	幹事	顧問	大隊長	副大隊長
彌陀分隊	26	-	-	-	-	-	-	-	-
永安分隊	20	-	-	-	-	-	-	-	-
第六大隊	16	-	-	-	-	-	-	1	2
旗山中隊	6	-	-	-	-	-	-	-	-
杉林中隊	7	-	-	-	-	-	-	-	-
六龜中隊	12	-	-	-	-	-	-	-	-
內門分隊	41	-	-	-	-	-	-	-	-
旗山分隊	35	-	-	-	-	-	-	-	-
美濃分隊	37	-	-	-	-	-	-	-	-
杉林分隊	33	-	-	-	-	-	-	-	-
甲仙分隊	44	-	-	-	-	-	-	-	-
那瑪夏分隊	37	-	-	-	-	-	-	-	-
六龜分隊	40	-	-	-	-	-	-	-	-
寶來分隊	33	-	-	-	-	-	-	-	-
荖濃溪救生分隊	37	-	-	-	-	-	-	-	-
桃源分隊	31	-	-	-	-	-	-	-	-
茂林分隊	36	-	-	-	-	-	-	-	-
山域救助分隊	26	-	-	-	-	-	-	-	-
防火宣導大隊	19	-	-	-	-	-	-	1	2
新興分隊	33	-	-	-	-	-	-	-	-
前金分隊	31	-	-	-	-	-	-	-	-
苓雅分隊	28	-	-	-	-	-	-	-	-
旗津分隊	27	-	-	-	-	-	-	-	-
瑞隆分隊	34	-	-	-	-	-	-	-	-
前鎮分隊	25	-	-	-	-	-	-	-	-
鼎金分隊	28	-	-	-	-	-	-	-	-
大昌分隊	30	-	-	-	-	-	-	-	-
十全分隊	31	-	-	-	-	-	-	-	-
左營分隊	30	-	-	-	-	-	-	-	-
新莊分隊	29	-	-	-	-	-	-	-	-
中華分隊	29	-	-	-	-	-	-	-	-
鼓山分隊	34	-	-	-	-	-	-	-	-
鳳山分隊	26	-	-	-	-	-	-	-	-
五甲分隊	27	-	-	-	-	-	-	-	-
林園分隊	32	-	-	-	-	-	-	-	-
大寮分隊	31	-	-	-	-	-	-	-	-
大林分隊	27	-	-	-	-	-	-	-	-
小港分隊	30	-	-	-	-	-	-	-	-
橋頭分隊	24	-	-	-	-	-	-	-	-
大樹分隊	34	-	-	-	-	-	-	-	-
仁武分隊	29	-	-	-	-	-	-	-	-
楠梓分隊	27	-	-	-	-	-	-	-	-
右昌分隊	26	-	-	-	-	-	-	-	-
岡山分隊	29	-	-	-	-	-	-	-	-
阿蓮分隊	31	-	-	-	-	-	-	-	-
茄萣分隊	30	-	-	-	-	-	-	-	-
湖內分隊	37	-	-	-	-	-	-	-	-
彌陀分隊	31	-	-	-	-	-	-	-	-
路竹分隊	31	-	-	-	-	-	-	-	-
內門分隊	28	-	-	-	-	-	-	-	-
美濃分隊	31	-	-	-	-	-	-	-	-
旗山分隊	24	-	-	-	-	-	-	-	-
救護大隊	20	-	-	-	-	-	-	1	2
前金分隊	31	-	-	-	-	-	-	-	-
大昌分隊	56	-	-	-	-	-	-	-	-
鳳山分隊	29	-	-	-	-	-	-	-	-
中庄分隊	22	-	-	-	-	-	-	-	-
大社分隊	28	-	-	-	-	-	-	-	-
鳥松分隊	27	-	-	-	-	-	-	-	-
燕巢分隊	22	-	-	-	-	-	-	-	-
路竹分隊	23	-	-	-	-	-	-	-	-
岡山分隊	56	-	-	-	-	-	-	-	-
旗山分隊	31	-	-	-	-	-	-	-	-

資料來源：本局民力運用科

表2-2 高 雄 市

年 別 及 分 隊 別	按 職 稱 分							
	分				隊			
	分隊長	副分隊長	幹事	助理幹事	顧問	小隊長	副小隊長	隊員
彌陀分隊	1	-	1	-	10	2	4	8
永安分隊	1	-	1	-	9	2	1	6
第六大隊	-	-	-	-	-	-	-	-
旗山中隊	-	-	-	-	-	-	-	-
杉林中隊	-	-	-	-	-	-	-	-
六龜中隊	-	-	-	-	-	-	-	-
內門分隊	1	2	1	1	10	3	6	17
旗山分隊	1	1	1	1	10	3	4	14
美濃分隊	1	2	1	1	9	3	6	14
杉林分隊	1	2	1	1	12	1	3	12
甲仙分隊	1	2	1	1	20	3	3	13
那瑪夏分隊	1	1	1	1	13	3	3	14
六龜分隊	1	1	1	1	10	3	6	17
寶來分隊	1	2	1	1	3	1	3	21
荖濃溪救生分隊	1	-	1	1	9	2	5	18
桃源分隊	1	2	1	1	10	1	4	11
茂林分隊	1	1	1	1	6	3	6	17
山城救助分隊	1	-	1	1	10	2	2	9
防火宣導大隊	-	-	-	-	-	-	-	-
新興分隊	1	2	1	1	9	3	3	13
前金分隊	1	2	1	1	4	3	3	16
苓雅分隊	1	1	1	-	10	2	2	11
旗津分隊	1	2	1	1	3	3	3	13
瑞隆分隊	1	2	1	1	10	3	3	13
前鎮分隊	1	2	1	1	8	2	2	8
鼎金分隊	1	1	1	-	4	3	3	15
大昌分隊	1	1	1	1	5	3	3	15
十全分隊	1	1	1	1	6	1	2	18
左營分隊	1	-	1	1	5	2	2	18
新莊分隊	1	1	1	1	4	3	3	15
中華分隊	1	1	1	-	11	3	2	10
鼓山分隊	1	1	1	1	9	3	3	15
鳳山分隊	1	1	1	1	1	2	2	17
五甲分隊	1	1	1	1	6	2	2	13
林園分隊	1	-	-	1	2	3	3	22
大寮分隊	1	1	1	1	2	3	3	19
大林分隊	1	1	1	-	7	3	3	11
小港分隊	1	1	1	1	8	3	3	12
橋頭分隊	1	2	1	1	1	2	2	14
大樹分隊	1	2	1	1	9	3	3	14
仁武分隊	1	1	1	-	3	2	3	18
楠梓分隊	1	1	1	1	3	3	2	15
右昌分隊	1	2	1	1	3	3	3	12
岡山分隊	1	2	1	1	-	2	3	19
阿蓮分隊	1	2	1	1	5	3	3	15
茄萣分隊	1	1	1	1	8	2	2	14
湖內分隊	1	2	1	1	12	2	2	16
彌陀分隊	1	1	1	-	10	3	3	12
路竹分隊	1	-	1	1	11	2	3	12
內門分隊	1	1	1	1	9	2	2	11
美濃分隊	1	2	1	1	6	3	3	14
旗山分隊	1	-	1	-	3	2	2	15
救護大隊	-	-	-	-	-	-	-	-
前金分隊	1	2	1	1	1	2	1	22
大昌分隊	1	2	-	1	2	3	2	45
鳳山分隊	1	2	1	1	-	2	2	20
中庄分隊	1	2	1	1	5	1	2	9
大社分隊	1	2	1	1	7	2	2	12
鳥松分隊	1	1	1	1	4	2	2	15
燕巢分隊	1	1	1	1	4	1	-	13
路竹分隊	1	1	1	1	-	2	2	15
岡山分隊	1	2	1	-	30	2	-	20
旗山分隊	1	1	1	1	4	2	2	19

資料來源：本局民力運用科

義 消 人 數 (續完)

單位：人

未 滿	按 年 齡 分								
	25 29	30 34	35 39	40 44	45 49	50 54	55 59	60 64	65 以 上
-	1	3	1	2	3	4	3	9	-
-	-	-	1	2	2	3	5	3	4
-	-	-	-	-	1	4	3	2	6
-	-	2	-	-	-	-	3	1	-
-	-	-	-	1	2	-	-	4	-
-	-	1	1	2	1	2	1	2	2
1	6	1	2	9	2	7	4	5	4
-	-	5	2	4	3	5	7	3	6
-	2	3	2	2	5	9	10	3	1
1	1	2	1	1	3	8	4	2	10
-	1	1	2	6	6	9	7	4	8
-	-	2	4	6	5	4	6	5	5
-	1	4	1	8	3	7	7	3	6
-	-	1	1	4	8	9	7	-	3
-	-	1	4	6	8	5	8	2	3
-	-	2	3	4	3	6	4	5	4
-	2	1	1	5	4	8	10	2	3
-	-	-	-	1	2	8	6	8	1
-	-	1	1	-	5	2	4	4	2
-	-	-	1	1	4	6	11	7	3
-	2	1	1	-	4	9	10	4	-
-	-	1	1	-	2	4	7	9	4
-	-	1	-	1	3	5	8	6	3
-	1	1	1	2	3	3	9	11	3
-	1	-	-	2	2	4	7	7	2
-	-	1	-	1	2	4	7	12	1
-	-	-	1	-	2	2	9	13	3
-	-	-	-	4	2	4	10	8	3
-	2	-	-	-	2	4	9	8	5
-	-	-	-	-	1	6	9	13	-
-	1	1	-	-	-	3	2	8	14
-	1	-	-	3	1	8	8	8	5
-	1	-	2	1	2	3	9	7	1
-	1	1	1	1	2	4	7	9	1
-	-	1	-	5	4	10	2	7	3
3	-	-	-	1	2	5	10	8	2
-	-	-	-	-	1	-	7	13	6
-	-	-	1	-	-	5	5	13	6
-	-	1	-	-	2	3	5	12	1
-	-	-	-	-	2	6	14	11	1
-	-	-	-	3	2	9	4	9	2
-	-	-	-	2	1	4	9	10	1
-	1	-	-	-	2	5	6	11	1
-	-	-	-	-	1	7	11	10	-
-	-	-	1	-	4	8	13	4	1
-	1	-	1	2	2	6	12	1	5
-	-	-	1	3	5	7	10	7	4
-	-	-	-	1	3	2	10	6	9
-	-	-	2	1	-	2	9	11	6
-	-	1	1	2	3	5	5	5	6
-	-	-	1	2	3	3	11	9	2
-	-	1	-	-	5	7	7	3	1
-	-	-	3	5	3	2	-	7	-
3	8	7	7	4	-	-	1	1	-
9	8	10	10	3	6	8	1	-	1
1	6	4	4	3	3	3	4	1	-
-	-	3	4	1	2	4	4	3	1
-	2	1	3	3	4	2	6	2	5
2	3	6	1	9	1	1	3	-	1
1	5	2	1	1	3	4	1	4	-
2	-	2	3	4	3	5	4	-	-
1	6	5	2	10	7	8	4	9	4
8	5	2	1	1	1	6	5	1	1

表3-1 高 雄 市 消 防

年 別 及 分 隊 別	消 防 車(輛)								救 災 車(輛)											
	合 計	雲梯消防車	化學消防車	水箱消防車	水庫消防車	泡沫消防車	幫浦消防車	超高壓消防車	合 計	救助器材車	排煙車	照明車	空氣壓縮車	救災指揮車	水陸兩用車	災情勘查車	化學災害處理車	火災現場勘驗車	消防警備車	消防救災越野車
民國102年	256	36	31	149	39	-	-	1	130	15	2	5	2	34	-	2	4	2	61	3
民國103年	269	36	31	156	39	-	6	1	153	15	2	4	2	34	-	7	4	2	80	3
民國104年	277	34	28	164	38	-	12	1	155	16	4	3	1	34	-	7	5	2	80	3
民國105年	266	36	27	155	36	-	11	1	159	16	4	-	-	28	-	7	5	2	93	4
民國106年	265	34	27	156	36	-	11	1	161	16	4	-	-	26	-	6	5	2	97	5
民國107年	256	30	26	152	35	-	12	1	163	14	2	-	-	27	-	9	5	2	98	6
民國108年	255	29	25	152	35	-	13	1	166	13	2	1	-	29	-	11	5	2	97	6
民國109年	253	27	25	152	35	-	13	1	168	13	2	-	-	31	-	11	5	2	97	7
民國110年	246	28	24	147	35	-	11	1	173	13	2	-	-	32	-	12	5	2	99	8
民國111年	246	27	25	147	35	-	11	1	180	13	2	-	-	34	-	12	5	4	102	8
分隊別																				
局本部	-	-	-	-	-	-	-	-	28	-	-	-	-	5	-	8	-	4	9	2
第一大隊	37	7	2	21	5	-	1	1	23	2	1	-	-	6	-	1	1	-	12	-
大隊部	-	-	-	-	-	-	-	-	7	-	-	-	-	4	-	-	-	-	3	-
第一中隊	-	-	-	-	-	-	-	-	-	-	-	-	-	-	-	-	-	-	-	-
第二中隊	-	-	-	-	-	-	-	-	-	-	-	-	-	-	-	-	-	-	-	-
新興分隊	5	1	-	3	1	-	-	-	3	1	-	-	-	1	-	1	-	-	-	-
前金分隊	6	1	-	4	-	-	1	-	1	-	-	-	-	-	-	-	-	-	1	-
苓雅分隊	5	1	-	4	-	-	-	-	5	1	-	-	-	-	-	-	-	-	4	-
旗津分隊	4	1	-	2	1	-	-	-	1	-	-	-	-	-	-	-	-	-	1	-
瑞隆分隊	4	1	-	2	1	-	-	-	2	-	1	-	-	-	-	-	-	-	1	-
前鎮分隊	7	1	1	3	1	-	-	1	2	-	-	-	-	1	-	-	-	-	1	-
成功分隊	6	1	1	3	1	-	-	-	2	-	-	-	-	-	-	1	-	-	1	-
第二大隊	39	7	1	24	5	-	2	-	23	1	-	-	-	5	-	1	1	-	13	2
大隊部	1	-	-	-	-	-	1	-	6	-	-	-	-	3	-	1	-	-	2	-
第一中隊	-	-	-	-	-	-	-	-	-	-	-	-	-	-	-	-	-	-	-	-
第二中隊	-	-	-	-	-	-	-	-	-	-	-	-	-	-	-	-	-	-	-	-
鼎金分隊	5	1	-	3	1	-	-	-	2	-	-	-	-	-	-	-	-	-	2	-
大昌分隊	7	1	1	3	1	-	1	-	3	1	-	-	-	1	-	-	-	-	1	-
十全分隊	4	1	-	2	1	-	-	-	3	-	-	-	-	-	-	-	-	-	3	-
左營分隊	8	1	-	6	1	-	-	-	2	-	-	-	-	-	-	-	-	-	1	1
新莊分隊	5	1	-	3	1	-	-	-	3	-	-	-	-	-	-	1	-	-	2	-
中華分隊	5	1	-	4	-	-	-	-	2	-	-	-	-	1	-	-	-	-	1	-
鼓山分隊	4	1	-	3	-	-	-	-	2	-	-	-	-	-	-	-	-	-	1	1
第三大隊	47	6	9	26	5	-	1	-	31	4	1	-	-	4	-	-	1	-	19	2
大隊部	-	-	-	-	-	-	-	-	7	-	-	-	-	3	-	-	-	-	4	-
第一中隊	-	-	-	-	-	-	-	-	-	-	-	-	-	-	-	-	-	-	-	-
第二中隊	-	-	-	-	-	-	-	-	-	-	-	-	-	-	-	-	-	-	-	-
第三中隊	-	-	-	-	-	-	-	-	-	-	-	-	-	-	-	-	-	-	-	-
鳳祥分隊	5	1	1	2	1	-	-	-	3	1	-	-	-	-	-	-	-	-	2	-
五甲分隊	3	-	-	3	-	-	-	-	2	-	-	-	-	-	-	-	-	-	2	-
鳳山分隊	6	1	1	3	1	-	-	-	5	1	1	-	-	-	-	-	-	-	2	1
大寮分隊	5	-	1	3	1	-	-	-	3	1	-	-	-	-	-	-	-	-	1	1
中庄分隊	5	-	1	3	-	-	1	-	2	-	-	-	-	-	-	-	-	-	2	-
林園分隊	6	1	2	3	-	-	-	-	2	-	-	-	-	-	-	-	-	-	2	-
大林分隊	5	1	1	3	-	-	-	-	1	-	-	-	-	-	-	-	-	-	1	-
高桂分隊	5	1	1	2	1	-	-	-	3	1	-	-	-	1	-	-	-	-	1	-
小港分隊	7	1	1	4	1	-	-	-	3	-	-	-	-	-	-	1	-	-	2	-

資料來源：本局災害搶救科

車 輛 裝 備

消防救災機車	消 防 勤 務 車(輛)							消 防 裝 備											
	汽 車						勤務機車	消防衣帽鞋(套)	空氣呼吸器(組)	熱顯像儀(套)	個人用救命器(個)	氣體偵測器(套)	破壞器材組(套)	空氣壓縮機(台)	移動式幫浦(台)	救生艇(艘)	橡皮艇(艘)	潛水用裝備(套)	
	合計	消防後勤車	消防查察車	災害預防宣導車	地震體驗車	緊急修護車													高塔訓練車
-	44	37	4	3	-	-	-	244	1,080	865	-	-	-	64	45	137	107	54	104
-	42	35	4	3	-	-	-	240	1,408	851	-	-	-	67	50	127	102	52	112
-	42	35	4	3	-	-	-	231	2,389	822	-	-	-	96	49	128	99	58	128
-	41	33	5	3	-	-	-	232	2,202	705	84	2,165	242	90	52	118	72	55	126
-	38	33	3	2	-	-	-	240	2,188	1,195	91	2,604	253	93	55	117	92	56	124
-	36	32	2	2	-	-	-	231	2,171	1,164	92	2,663	239	88	53	104	83	52	151
-	36	32	2	2	-	-	-	226	2,270	1,289	89	2,755	258	88	67	106	84	48	166
-	35	31	2	2	-	-	-	234	2,591	1,281	90	1,434	259	85	65	108	80	46	153
-	32	29	1	2	-	-	-	231	2,587	1,255	93	1,436	228	80	49	98	79	44	166
-	33	31	1	1	-	-	-	220	2,572	1,298	98	1,370	218	88	48	103	82	42	177
-	3	3	-	-	-	-	-	10	7	-	-	-	-	-	-	-	-	-	-
-	1	1	-	-	-	-	-	41	487	192	13	229	23	10	7	12	11	4	30
-	-	-	-	-	-	-	-	17	43	-	-	10	-	-	-	-	-	-	-
-	-	-	-	-	-	-	-	-	2	-	1	2	1	-	-	-	-	-	-
-	-	-	-	-	-	-	-	-	3	-	1	2	2	-	-	-	-	-	-
-	-	-	-	-	-	-	-	4	76	42	2	38	4	2	1	3	2	1	2
-	-	-	-	-	-	-	-	2	69	22	2	38	3	1	1	2	-	1	8
-	-	-	-	-	-	-	-	5	78	33	1	39	2	2	1	1	2	1	2
-	-	-	-	-	-	-	-	4	40	15	1	20	2	2	1	2	1	-	5
-	-	-	-	-	-	-	-	3	62	31	1	29	3	1	1	1	1	-	1
-	1	1	-	-	-	-	-	3	59	33	2	25	3	1	1	1	2	1	6
-	-	-	-	-	-	-	-	3	55	16	2	26	3	1	1	2	3	-	6
-	1	-	-	1	-	-	-	32	523	234	15	179	44	14	7	14	15	4	24
-	1	-	-	1	-	-	-	6	20	-	-	1	-	-	-	-	-	-	-
-	-	-	-	-	-	-	-	-	4	-	1	-	1	-	-	-	-	-	-
-	-	-	-	-	-	-	-	-	4	-	-	1	2	-	-	-	-	-	-
-	-	-	-	-	-	-	-	3	57	29	2	16	5	4	1	1	2	1	-
-	-	-	-	-	-	-	-	4	95	44	2	35	7	1	1	4	2	1	4
-	-	-	-	-	-	-	-	5	61	36	2	20	5	1	1	2	2	1	7
-	-	-	-	-	-	-	-	4	70	27	4	25	7	2	1	1	3	1	-
-	-	-	-	-	-	-	-	4	76	30	1	28	5	1	1	2	2	-	4
-	-	-	-	-	-	-	-	3	90	38	2	28	7	3	1	1	3	-	3
-	-	-	-	-	-	-	-	3	46	30	1	25	5	2	1	3	1	-	6
-	6	6	-	-	-	-	-	38	284	238	20	273	43	16	9	19	15	5	21
-	1	1	-	-	-	-	-	6	-	-	-	-	-	-	-	-	-	-	-
-	-	-	-	-	-	-	-	-	1	2	1	-	3	-	-	-	-	-	-
-	-	-	-	-	-	-	-	-	1	-	1	-	2	-	-	-	-	-	-
-	-	-	-	-	-	-	-	-	4	1	1	-	-	-	-	-	-	-	-
-	-	-	-	-	-	-	-	4	24	30	2	28	4	3	1	1	2	1	4
-	1	1	-	-	-	-	-	4	27	34	2	61	5	2	1	3	1	1	2
-	1	1	-	-	-	-	-	3	38	24	3	38	4	2	1	1	1	-	2
-	1	1	-	-	-	-	-	3	24	29	2	24	5	1	1	3	-	1	1
-	1	1	-	-	-	-	-	4	22	24	2	29	5	2	1	3	2	1	4
-	-	-	-	-	-	-	-	2	46	21	2	33	3	1	1	4	6	-	4
-	1	1	-	-	-	-	-	3	17	30	1	17	2	1	1	2	-	1	2
-	-	-	-	-	-	-	-	4	50	28	1	23	5	3	1	1	1	-	-
-	-	-	-	-	-	-	-	5	30	15	2	20	5	1	1	1	2	-	2

表3-1 高 雄 市 消 防

年 別 及 分 隊 別	消 防 車(輛)							救 災 車(輛)												
	合 計	雲梯消防車	化學消防車	水箱消防車	水庫消防車	泡沫消防車	幫浦消防車	超高壓消防車	合 計	救助器材車	排煙車	照明車	空氣壓縮車	救災指揮車	水陸兩用車	災情勘查車	化學災害處理車	火災現場勘驗車	消防警備車	消防救災越野車
第四大隊	49	4	7	27	8	-	3	-	31	2	-	-	-	8	-	1	1	-	19	-
大隊部	1	-	-	-	-	-	1	-	8	-	-	-	-	3	-	-	-	-	5	-
第一中隊	-	-	-	-	-	-	-	-	-	-	-	-	-	-	-	-	-	-	-	-
第二中隊	-	-	-	-	-	-	-	-	-	-	-	-	-	-	-	-	-	-	-	-
第三中隊	-	-	-	-	-	-	-	-	-	-	-	-	-	-	-	-	-	-	-	-
特搜中隊	4	-	-	3	-	-	1	-	5	1	-	-	-	1	-	-	-	-	3	-
橋頭分隊	4	-	1	2	1	-	-	-	1	-	-	-	-	-	-	-	-	-	1	-
梓官分隊	3	-	-	2	1	-	-	-	1	-	-	-	-	1	-	-	-	-	-	-
燕巢分隊	4	-	1	2	1	-	-	-	4	-	-	-	-	1	-	-	-	-	3	-
大樹分隊	6	-	1	4	-	-	1	-	1	-	-	-	-	-	-	-	-	-	1	-
鳥松分隊	4	1	-	2	1	-	-	-	1	-	-	-	-	-	1	-	-	-	-	-
大社分隊	5	1	1	2	1	-	-	-	2	-	-	-	-	-	-	1	-	-	1	-
仁武分隊	5	-	1	3	1	-	-	-	5	1	-	-	-	1	-	-	-	-	3	-
楠梓分隊	7	1	1	4	1	-	-	-	2	-	-	-	-	1	-	-	-	-	1	-
右昌分隊	6	1	1	3	1	-	-	-	1	-	-	-	-	-	-	-	-	-	1	-
第五大隊	41	2	5	24	7	-	3	-	22	1	-	-	-	2	-	-	1	-	18	-
大隊部	-	-	-	-	-	-	-	-	6	-	-	-	-	2	-	-	-	-	4	-
第一中隊	-	-	-	-	-	-	-	-	-	-	-	-	-	-	-	-	-	-	-	-
第二中隊	-	-	-	-	-	-	-	-	-	-	-	-	-	-	-	-	-	-	-	-
路竹分隊	6	1	1	3	1	-	-	-	6	1	-	-	-	-	-	1	-	-	4	-
阿蓮分隊	4	-	1	3	-	-	-	-	1	-	-	-	-	-	-	-	-	-	1	-
茄萣分隊	4	-	-	2	1	-	1	-	1	-	-	-	-	-	-	-	-	-	1	-
湖內分隊	4	-	-	3	1	-	-	-	1	-	-	-	-	-	-	-	-	-	1	-
田寮分隊	7	1	2	3	1	-	-	-	2	-	-	-	-	-	-	-	-	-	2	-
岡山分隊	8	-	-	6	1	-	1	-	2	-	-	-	-	-	-	-	-	-	2	-
彌陀分隊	3	-	-	2	1	-	-	-	2	-	-	-	-	-	-	-	-	-	2	-
永安分隊	5	-	1	2	1	-	1	-	1	-	-	-	-	-	-	-	-	-	1	-
第六大隊	33	1	1	25	5	-	1	-	22	3	-	-	-	4	-	1	-	-	12	2
大隊部	-	-	-	-	-	-	-	-	4	-	-	-	-	3	-	-	-	-	1	-
第一中隊	-	-	-	-	-	-	-	-	-	-	-	-	-	-	-	-	-	-	-	-
第二中隊	-	-	-	-	-	-	-	-	-	-	-	-	-	-	-	-	-	-	-	-
第三中隊	-	-	-	-	-	-	-	-	-	-	-	-	-	-	-	-	-	-	-	-
內門分隊	5	-	-	3	1	-	1	-	1	-	-	-	-	-	-	-	-	-	1	-
旗山分隊	4	1	-	2	1	-	-	-	3	1	-	-	-	-	-	-	-	-	2	-
美濃分隊	4	-	1	2	1	-	-	-	1	-	-	-	-	-	-	-	-	-	1	-
杉林分隊	3	-	-	3	-	-	-	-	3	-	-	-	-	-	-	-	-	-	2	1
甲仙分隊	3	-	-	3	-	-	-	-	2	1	-	-	-	-	-	-	-	-	1	-
那瑪夏分隊	3	-	-	3	-	-	-	-	1	-	-	-	-	-	-	-	-	-	1	-
六龜分隊	3	-	-	2	1	-	-	-	1	-	-	-	-	-	-	-	-	-	1	-
寶來分隊	2	-	-	2	-	-	-	-	3	1	-	-	-	-	1	-	-	-	1	-
桃源分隊	3	-	-	3	-	-	-	-	2	-	-	-	-	1	-	-	-	-	-	1
茂林分隊	3	-	-	2	1	-	-	-	1	-	-	-	-	-	-	-	-	-	1	-

資料來源：本局災害搶救科

車 輛 裝 備 (續 完)

消防救災機車	消 防 勤 務 車(輛)							消 防 裝 備											
	合 計	消 防 後 勤 車	消 防 查 察 車	災 害 預 防 宣 導 車	地 震 體 驗 車	緊 急 修 護 車	高 塔 訓 練 車	勤 務 機 車	消 防 衣 帽 鞋 (套)	空 氣 呼 吸 器 (組)	熱 顯 像 儀 (套)	個 人 用 救 命 器 (個)	氣 體 偵 測 器 (套)	破 壞 器 材 組 (套)	空 氣 壓 縮 機 (台)	移 動 式 幫 浦 (台)	救 生 艇 (艘)	橡 皮 艇 (艘)	潛 水 用 裝 備 (套)
-	8	7	1	-	-	-	-	32	481	233	21	290	52	13	9	21	16	13	29
-	-	-	-	-	-	-	-	3	28	-	-	42	1	-	-	-	-	-	-
-	-	-	-	-	-	-	-	-	3	1	1	1	2	-	-	-	-	-	-
-	-	-	-	-	-	-	-	-	2	-	1	2	2	-	-	-	-	-	-
-	-	-	-	-	-	-	-	-	2	-	-	1	2	-	-	-	-	-	-
-	1	-	1	-	-	-	-	2	40	18	1	23	4	1	1	1	1	-	6
-	-	-	-	-	-	-	-	3	37	31	2	23	4	1	1	3	1	1	2
-	1	1	-	-	-	-	-	2	35	22	2	14	3	1	-	2	2	1	7
-	-	-	-	-	-	-	-	2	38	11	2	19	5	3	1	1	2	3	2
-	1	1	-	-	-	-	-	3	48	21	2	20	3	1	1	2	2	1	-
-	1	1	-	-	-	-	-	3	38	25	2	21	6	1	1	3	1	2	4
-	1	1	-	-	-	-	-	5	41	19	2	21	3	1	1	2	2	2	2
-	1	1	-	-	-	-	-	4	60	30	2	28	7	1	1	2	1	1	4
-	1	1	-	-	-	-	-	3	50	27	2	25	5	2	1	2	2	2	1
-	1	1	-	-	-	-	-	2	59	28	2	50	5	1	1	3	2	-	1
-	3	3	-	-	-	-	-	37	453	222	19	220	42	16	9	15	9	14	53
-	-	-	-	-	-	-	-	8	37	32	-	32	1	-	-	-	-	-	-
-	-	-	-	-	-	-	-	-	2	-	1	2	2	-	-	-	-	-	-
-	-	-	-	-	-	-	-	-	4	-	2	2	2	-	-	-	-	-	-
-	-	-	-	-	-	-	-	6	58	24	2	31	4	3	1	3	2	2	8
-	1	1	-	-	-	-	-	2	49	21	1	19	5	2	2	2	1	2	3
-	-	-	-	-	-	-	-	3	44	25	1	19	4	1	1	2	-	1	6
-	-	-	-	-	-	-	-	3	36	15	2	23	5	2	1	2	-	2	6
-	-	-	-	-	-	-	-	5	87	48	2	41	7	3	1	1	2	2	14
-	1	1	-	-	-	-	-	6	46	17	3	17	4	2	1	1	1	1	3
-	1	1	-	-	-	-	-	2	43	23	4	14	3	2	1	3	2	3	7
-	-	-	-	-	-	-	-	2	47	17	1	20	5	1	1	1	1	1	6
-	11	11	-	-	-	-	-	30	337	179	10	179	14	19	7	22	16	2	20
-	1	1	-	-	-	-	-	3	16	-	-	16	2	-	-	-	-	-	-
-	-	-	-	-	-	-	-	-	4	-	-	-	1	-	-	-	-	-	-
-	-	-	-	-	-	-	-	-	4	-	-	-	-	-	-	-	-	-	-
-	-	-	-	-	-	-	-	-	2	-	-	-	1	-	-	-	-	-	-
-	1	1	-	-	-	-	-	2	30	15	1	16	1	1	1	2	1	1	1
-	1	1	-	-	-	-	-	3	35	23	1	26	2	1	1	1	2	-	2
-	2	2	-	-	-	-	-	2	43	32	1	17	1	1	1	1	3	1	2
-	-	-	-	-	-	-	-	3	26	7	1	15	-	2	1	1	1	-	3
-	1	1	-	-	-	-	-	3	29	16	1	15	1	2	1	2	2	-	2
-	1	1	-	-	-	-	-	3	30	17	1	13	2	2	-	2	1	-	2
-	1	1	-	-	-	-	-	3	30	15	1	16	2	3	1	1	1	-	2
-	1	1	-	-	-	-	-	2	30	15	1	16	-	3	-	1	2	-	2
-	1	1	-	-	-	-	-	3	35	17	1	14	1	1	1	9	1	-	2
-	1	1	-	-	-	-	-	3	23	22	1	15	-	3	-	2	2	-	2

表4-1 高雄消防栓數 (支)

年 別 及 分 隊 別	消 防 栓 數 (支)				
	合 計	地上式		地下式	
民國102年	16,464		7,349		9,115
民國103年	18,685		9,535		9,150
民國104年	18,670		9,455		9,215
民國105年	18,706		9,461		9,245
民國106年	18,848		9,548		9,300
民國107年	17,201		7,822		9,379
民國108年	17,597		7,850		9,747
民國109年	17,631		7,872		9,759
年 別 及 分 隊 別	消 防 栓 數 (支)				
	合 計	地上式		地下式	
		單口型	雙口型	單口型	雙口型
民國110年	17,688	6,526	1,361	9,801	-
民國111年	18,591	6,707	1,410	10,474	-
分隊別					
局本部	-	-	-	-	-
第一大隊	3,188	462	214	2,512	-
新興分隊	437	48	19	370	-
前金分隊	343	56	25	262	-
苓雅分隊	774	96	22	656	-
旗津分隊	224	24	6	194	-
瑞隆分隊	600	90	20	490	-
前鎮分隊	556	84	93	379	-
成功分隊	254	64	29	161	-
第二大隊	4,409	773	268	3,368	-
鼎金分隊	447	36	3	408	-
大昌分隊	608	49	25	534	-
十全分隊	738	103	33	602	-
左營分隊	473	92	13	368	-
新莊分隊	815	174	133	508	-
中華分隊	768	240	55	473	-
鼓山分隊	560	79	6	475	-
第三大隊	4,184	1,447	509	2,228	-
鳳祥分隊	450	258	25	167	-
五甲分隊	368	82	-	286	-
鳳山分隊	730	271	49	410	-
大寮分隊	527	186	125	216	-
中庄分隊	354	136	30	188	-
林園分隊	330	99	93	138	-
大林分隊	249	26	114	109	-
高桂分隊	773	291	60	422	-
小港分隊	403	98	13	292	-
第四大隊	4,045	2,267	295	1,483	-
橋頭分隊	661	439	157	65	-
梓官分隊	121	98	-	23	-
燕巢分隊	209	161	3	45	-
大樹分隊	184	114	1	69	-
鳥松分隊	464	169	54	241	-
大社分隊	249	143	30	76	-
仁武分隊	927	520	10	397	-
楠梓分隊	555	344	14	197	-
右昌分隊	675	279	26	370	-
第五大隊	1,873	1,402	99	372	-
路竹分隊	513	481	-	32	-
阿蓮分隊	146	100	4	42	-
茄萣分隊	133	116	1	16	-
湖內分隊	148	61	13	74	-
岡山分隊	719	496	62	161	-
田寮分隊	52	49	-	3	-
彌陀分隊	85	53	-	32	-
永安分隊	77	46	19	12	-
第六大隊	892	356	25	511	-
內門分隊	153	70	3	80	-
旗山分隊	270	140	-	130	-
美濃分隊	258	90	22	146	-
杉林分隊	74	15	-	59	-
甲仙分隊	38	6	-	32	-
那瑪夏分隊	10	8	-	2	-
六龜分隊	68	19	-	49	-
寶來分隊	9	4	-	5	-
桃源分隊	2	2	-	-	-
茂林分隊	10	2	-	8	-

資料來源：本局災害搶救科

消 防 水 源

消防栓流量檢測		蓄水池數 (處)	游泳池數 (處)	深水井數 (口)	其 他 (處)
檢測數(支)	平均每口流量 (L/min)				
-	-	1,423	50	3	110
-	-	1,304	47	8	108
-	-	1,309	50	8	127
-	-	1,327	49	8	112
-	-	1,480	49	16	103
-	-	1,458	50	287	101
-	-	1,657	48	239	99
-	-	1,695	48	241	99
消防栓流量檢測		蓄水池數 (處)	游泳池數 (處)	深水井數 (口)	其 他 (處)
檢測數(支)	平均每口流量 (L/min)				
1,038	458	1,812	49	69	108
991	431	1,814	46	68	117
-	-	-	-	-	-
164	337	366	13	-	14
22	145	74	1	-	-
18	716	56	4	-	1
39	226	43	3	-	-
12	357	3	-	-	4
30	283	60	3	-	-
30	373	56	2	-	6
13	488	74	-	-	3
237	413	627	7	-	17
23	379	99	3	-	3
31	201	139	-	-	-
44	566	98	1	-	2
31	505	31	1	-	1
41	185	123	1	-	-
39	522	93	1	-	7
28	517	44	-	-	4
227	435	456	10	12	23
39	421	34	-	-	3
20	301	70	2	-	1
36	460	112	4	-	3
27	934	41	1	10	2
18	236	25	-	1	4
16	381	12	1	1	7
12	508	19	1	-	1
39	258	88	1	-	1
20	401	55	-	-	1
226	411	201	6	1	19
34	303	19	1	1	1
6	667	-	-	-	3
11	564	9	-	-	-
13	566	8	1	-	1
33	274	39	-	-	2
13	466	19	1	-	4
51	473	13	1	-	3
31	520	49	1	-	4
34	282	45	1	-	1
85	687	134	2	48	7
10	294	56	-	2	2
8	255	4	-	1	-
10	1,097	-	-	-	1
8	807	10	-	3	1
37	775	59	2	38	3
3	330	-	-	-	-
5	924	-	-	3	-
4	433	5	-	1	-
52	459	30	8	7	37
9	656	-	-	-	3
13	277	5	2	2	2
15	502	3	1	4	13
5	347	1	-	1	3
2	476	3	1	-	5
1	339	5	-	-	2
4	568	2	4	-	1
1	201	-	-	-	-
1	722	8	-	-	5
1	578	3	-	-	3

表5-1 高 雄 市

年 底 別 及 分 隊 別	總 計	5層 以下	6 層	7 層	8 層	9 層	10 層	11 層	12 層	13 層	14 層	15 層
民國102年	16,034	12,038	229	668	301	192	224	202	848	235	414	233
民國103年	16,648	12,591	232	676	308	192	228	206	848	238	419	250
民國104年	17,080	12,920	234	692	302	192	230	209	862	246	423	291
民國105年	17,425	13,147	243	709	316	196	230	210	868	250	431	328
民國106年	18,050	13,623	250	720	320	196	236	217	874	252	445	386
民國107年	18,841	14,295	260	742	321	202	241	220	880	258	451	423
民國108年	19,430	14,783	262	752	327	205	243	228	891	264	456	451
民國109年	20,041	15,277	269	778	327	205	259	229	898	266	464	482
民國110年	21,396	16,333	314	898	350	211	275	231	920	268	474	512
民國111年	23,615	17,776	473	1,354	394	233	291	235	938	270	479	551
分 隊 別												
局本部	-	-	-	-	-	-	-	-	-	-	-	-
第一大隊	4,031	1,988	125	513	131	81	99	95	510	59	123	130
新興分隊	821	314	31	141	35	15	25	34	135	15	26	21
前金分隊	559	178	18	85	30	8	26	20	124	9	11	25
苓雅分隊	1,010	461	29	178	35	10	21	14	131	17	36	33
旗津分隊	130	121	-	2	2	2	1	1	1	-	-	-
瑞隆分隊	597	283	26	38	17	30	7	20	56	12	33	36
前鎮分隊	546	465	15	34	6	6	1	1	5	1	8	2
成功分隊	368	166	6	35	6	10	18	5	58	5	9	13
第二大隊	5,003	2,770	146	465	127	97	93	91	265	120	266	239
鼎金分隊	494	292	10	48	11	9	7	2	20	17	35	23
大昌分隊	756	385	31	79	24	16	16	24	34	18	26	34
十全分隊	978	540	39	163	22	18	16	15	94	15	13	15
左營分隊	243	199	4	7	1	2	1	-	1	3	9	12
新莊分隊	1,294	695	31	124	40	27	26	18	40	35	99	62
中華分隊	719	349	6	15	14	8	7	14	37	24	66	80
鼓山分隊	519	310	25	29	15	17	20	18	39	8	18	13
第三大隊	4,894	4,137	78	184	71	26	45	23	89	47	64	69
鳳祥分隊	246	189	4	8	3	-	5	2	7	1	9	10
五甲分隊	485	348	8	34	10	7	12	1	24	14	8	7
鳳山分隊	959	699	20	61	24	8	5	11	20	21	30	32
大寮分隊	1,074	1,031	6	11	5	1	3	2	7	2	3	-
中庄分隊	835	797	4	11	3	1	5	2	4	4	3	-
林園分隊	357	325	8	9	5	1	3	1	2	2	1	-
大林分隊	146	143	1	-	1	-	1	-	-	-	-	-
高桂分隊	460	361	13	28	9	4	3	-	12	1	9	14
小港分隊	332	244	14	22	11	4	8	4	13	2	1	6
第四大隊	4,424	3,834	66	123	44	25	46	20	50	34	23	108
橋頭分隊	308	277	2	6	2	-	2	1	3	4	1	4
梓官分隊	258	255	1	1	-	1	-	-	-	-	-	-
燕巢分隊	578	558	5	2	2	2	3	-	2	3	1	-
大樹分隊	367	323	14	8	4	1	9	-	4	2	-	-
鳥松分隊	459	393	9	5	-	4	12	1	5	2	7	8
大社分隊	541	490	8	20	6	5	2	2	5	1	-	-
仁武分隊	832	784	3	5	3	1	3	2	2	4	-	22
楠梓分隊	537	362	18	48	17	4	11	8	18	9	6	22
右昌分隊	544	392	6	28	10	7	4	6	11	9	8	52
第五大隊	4,284	4,096	49	60	16	3	8	6	21	9	3	5
路竹分隊	828	799	12	10	4	-	1	-	2	-	-	-
阿蓮分隊	386	376	3	3	2	1	-	-	1	-	-	-
茄萣分隊	203	201	1	-	-	-	-	-	-	-	-	-
湖內分隊	497	479	4	6	-	-	4	-	2	1	1	-
岡山分隊	1,954	1,829	27	40	10	2	2	6	16	8	2	5
田寮分隊	52	52	-	-	-	-	-	-	-	-	-	-
彌陀分隊	180	180	-	-	-	-	-	-	-	-	-	-
永安分隊	184	180	2	1	-	-	1	-	-	-	-	-
第六大隊	979	951	9	9	5	1	-	-	3	1	-	-
內門分隊	84	84	-	-	-	-	-	-	-	-	-	-
旗山分隊	328	312	6	5	1	1	-	-	3	-	-	-
美濃分隊	243	233	2	4	4	-	-	-	-	-	-	-
杉林分隊	68	68	-	-	-	-	-	-	-	-	-	-
甲仙分隊	75	74	-	-	-	-	-	-	-	1	-	-
那瑪夏分隊	19	19	-	-	-	-	-	-	-	-	-	-
六龜分隊	89	89	-	-	-	-	-	-	-	-	-	-
寶來分隊	23	22	1	-	-	-	-	-	-	-	-	-
桃源分隊	37	37	-	-	-	-	-	-	-	-	-	-
茂林分隊	13	13	-	-	-	-	-	-	-	-	-	-

資料來源：本局火災預防科

表5-2 高 雄 市 消 防 安 全

年 底 別 及 分 隊 別	總 計	電 影 片 映 演 場 所 (戲 院、 電 影 院)	歌 廳、舞 廳、 夜 總 會、俱 樂 部	理 容 院 (觀 光 理 髮、視 聽 理 容 等)、指 壓 按 摩 場 所	錄 影 節 目 帶 播 映 場 所 (MTV 等)	視 聽 歌 唱 場 所 (KTV 等)	酒 家 、 酒 吧、 酒 店 (廊)	保 齡 球 館 、 撞 球 場	集 會 堂
民國102年	17,658	11	16	329	1	424	69	39	-
民國103年	18,291	11	15	302	1	436	83	39	-
民國104年	18,825	11	15	312	1	434	80	37	-
民國105年	19,157	12	15	332	2	432	93	36	-
民國106年	19,690	12	17	308	2	451	97	36	-
民國107年	20,293	12	17	332	2	467	97	35	1
民國108年	20,817	12	17	314	2	445	82	35	1
民國109年	21,435	11	14	312	1	439	74	33	1
民國110年	22,584	11	12	305	1	375	68	33	1
民國111年	24,850	7	12	314	1	404	67	32	1
分隊別									
局本部	-	-	-	-	-	-	-	-	-
第一大隊	4,392	3	9	93	1	144	55	8	-
新興分隊	952	-	2	27	1	57	13	1	-
前金分隊	646	1	1	20	-	33	35	-	-
苓雅分隊	1,020	1	-	4	-	10	4	3	-
旗津分隊	130	-	-	-	-	3	-	-	-
瑞隆分隊	652	-	-	34	-	14	-	2	-
前鎮分隊	583	-	-	3	-	16	1	-	-
成功分隊	409	1	6	5	-	11	2	2	-
第二大隊	5,289	2	1	75	-	54	8	13	-
鼎金分隊	517	-	-	5	-	5	1	1	-
大昌分隊	869	-	-	21	-	13	-	5	-
十全分隊	1,020	-	-	23	-	18	3	2	-
左營分隊	243	-	-	6	-	12	-	-	-
新莊分隊	1,308	-	-	9	-	2	2	3	-
中華分隊	813	-	-	9	-	4	-	2	-
鼓山分隊	519	2	1	2	-	-	2	-	-
第三大隊	5,235	-	-	85	-	103	2	4	1
鳳祥分隊	277	-	-	11	-	15	-	-	-
五甲分隊	586	-	-	8	-	21	-	2	1
鳳山分隊	993	-	-	50	-	10	2	2	-
大寮分隊	1,140	-	-	2	-	13	-	-	-
中庄分隊	892	-	-	3	-	5	-	-	-
林園分隊	360	-	-	10	-	20	-	-	-
大林分隊	153	-	-	-	-	1	-	-	-
高桂分隊	483	-	-	1	-	9	-	-	-
小港分隊	351	-	-	-	-	9	-	-	-
第四大隊	4,461	1	2	33	-	51	2	3	-
橋頭分隊	312	-	1	2	-	-	-	-	-
梓官分隊	258	-	-	-	-	2	-	-	-
燕巢分隊	582	-	-	-	-	-	-	-	-
大樹分隊	368	1	-	-	-	1	-	-	-
鳥松分隊	459	-	1	1	-	16	-	-	-
大社分隊	543	-	-	3	-	18	-	-	-
仁武分隊	833	-	-	12	-	8	1	-	-
楠梓分隊	543	-	-	1	-	2	-	2	-
右昌分隊	563	-	-	14	-	4	1	1	-
第五大隊	4,494	1	-	26	-	45	-	3	-
路竹分隊	939	-	-	2	-	3	-	1	-
阿蓮分隊	386	-	-	1	-	3	-	-	-
茄萣分隊	203	-	-	-	-	8	-	-	-
湖內分隊	497	-	-	2	-	2	-	-	-
岡山分隊	2,046	1	-	21	-	25	-	2	-
田寮分隊	52	-	-	-	-	-	-	-	-
彌陀分隊	180	-	-	-	-	2	-	-	-
永安分隊	191	-	-	-	-	2	-	-	-
第六大隊	979	-	-	2	-	7	-	1	-
內門分隊	84	-	-	-	-	-	-	-	-
旗山分隊	328	-	-	2	-	5	-	1	-
美濃分隊	243	-	-	-	-	1	-	-	-
杉林分隊	68	-	-	-	-	-	-	-	-
甲仙分隊	75	-	-	-	-	1	-	-	-
那瑪夏分隊	19	-	-	-	-	-	-	-	-
六龜分隊	89	-	-	-	-	-	-	-	-
寶來分隊	23	-	-	-	-	-	-	-	-
桃源分隊	37	-	-	-	-	-	-	-	-
茂林分隊	13	-	-	-	-	-	-	-	-

資料來源：本局火災預防科

檢 查 列 管 對 象(續一)

單位：家、所

健身休閒中心(含提供指壓、三溫暖等設施之美容瘦身場所)	室內螢幕式高爾夫練習場	遊藝場所、電子遊戲場	資訊休閒場所	觀光旅館	飯店、旅(賓)館	招待所(限有寢室客房者)	商場、市場、百貨商場、超級市場、零售市場	展覽場	餐廳
119	1	257	102	13	361	5	667	19	463
151	1	262	98	12	388	8	671	19	468
168	2	233	76	13	402	8	695	17	485
187	2	203	65	14	413	8	708	17	484
239	1	179	55	15	405	8	729	20	494
237	1	177	48	16	404	10	740	22	566
268	1	172	42	14	399	10	730	22	556
281	1	175	39	14	399	11	754	26	513
284	1	172	33	14	391	11	806	39	509
290	2	196	35	15	381	10	847	37	566
-	-	-	-	-	-	-	-	-	-
84	-	40	7	12	144	2	128	10	134
14	-	18	3	1	65	-	30	-	45
5	-	1	-	4	32	-	10	-	34
50	-	4	2	3	17	-	34	1	21
-	-	1	-	1	-	1	5	-	6
9	-	7	2	1	8	1	27	4	10
1	-	4	-	-	2	-	7	-	1
5	-	5	-	2	20	-	15	5	17
56	-	39	5	2	111	5	248	18	183
3	-	3	-	-	3	3	35	-	15
7	-	15	1	-	5	-	46	-	19
12	-	12	-	-	52	1	26	-	18
-	-	-	-	-	7	1	14	1	9
25	-	6	3	1	10	-	63	1	60
9	-	2	1	-	13	-	36	1	40
-	-	1	-	1	21	-	28	15	22
95	1	56	11	-	47	-	183	3	48
7	-	7	1	-	8	-	11	-	2
33	-	14	4	-	8	-	31	-	4
12	1	20	2	-	12	-	54	1	25
1	-	5	-	-	1	-	15	-	1
2	-	3	1	-	3	-	14	2	8
1	-	5	-	-	5	-	23	-	2
-	-	-	-	-	1	-	1	-	-
30	-	1	3	-	3	-	22	-	5
9	-	1	-	-	6	-	12	-	1
40	1	31	8	1	28	-	141	1	91
6	-	-	-	-	3	-	11	1	1
-	-	3	2	-	1	-	7	-	8
-	-	1	-	-	-	-	4	-	3
-	-	3	-	1	4	-	9	-	4
-	-	1	-	-	5	-	9	-	4
1	-	2	1	-	1	-	16	-	10
1	1	11	2	-	4	-	27	-	4
7	-	6	2	-	7	-	20	-	20
25	-	4	1	-	3	-	38	-	37
14	-	20	4	-	17	-	101	2	66
2	-	5	1	-	1	-	26	-	7
-	-	2	-	-	1	-	8	-	-
1	-	1	-	-	-	-	8	1	14
1	-	-	1	-	7	-	8	-	1
9	-	11	2	-	7	-	49	1	24
-	-	-	-	-	1	-	-	-	12
1	-	1	-	-	-	-	2	-	3
-	-	-	-	-	-	-	-	-	5
1	-	10	-	-	34	3	46	3	44
-	-	-	-	-	-	-	-	-	-
-	-	6	-	-	6	1	22	-	11
1	-	3	-	-	4	-	12	2	27
-	-	-	-	-	-	-	4	-	1
-	-	1	-	-	2	-	5	1	2
-	-	-	-	-	-	-	-	-	-
-	-	-	-	-	12	-	3	-	2
-	-	-	-	-	9	-	-	-	1
-	-	-	-	-	1	-	-	-	-
-	-	-	-	-	-	2	-	-	-

表5-2 高 雄 市 消 防 安 全

年 底 別 及 分 隊 別	飲食店、 咖啡廳	茶藝館	醫院	療養院	長期照護機構、養護機構、安養機構、老人 服務機構(限供日間照顧、臨時照顧、短期 保護及安置者)			托嬰中 心	早期 療育 機構	安置及教養 機構(收容 未滿2歲兒 童者)
民國102年	148	9	96	2			153	26	1	3
民國103年	162	7	96	3			153	36	2	4
民國104年	176	6	92	2			161	49	2	3
民國105年	178	7	95	2			171	58	2	3
民國106年	182	7	91	1			181	60	3	3
民國107年	204	6	91	1			185	68	3	2
民國108年	220	7	90	3			189	75	3	1
年 底 別 及 分 隊 別	飲食店、 咖啡廳	茶藝館	醫院	療養院	榮譽 國民之 家	長期照顧服務機構 (限機構住宿式、社 區式之建築物使用類 組非屬H-2之日間照 顧、團體家屋及小規 模多機能)	老人福利機構 (限長期照護 型、養護型、 失智照顧型之 長期照顧機 構、安養機 構)	兒童及少年福利機構(限 托嬰中心、早期療育機 構、有收容未滿二歲兒童 之安置及教養機構)		
民國109年	204	5	88	1	2	13	178			79
民國110年	216	5	92	1	2	19	174			93
民國111年	219	6	90	1	2	32	172			99
分隊別										
局本部	-	-	-	-	-	-	-			-
第一大隊	42	3	26	-	-	10	20			11
新興分隊	8	1	7	-	-	1	-			1
前金分隊	2	1	7	-	-	1	2			1
苓雅分隊	14	-	5	-	-	4	5			4
旗津分隊	1	-	1	-	-	2	-			1
瑞隆分隊	2	1	3	-	-	-	10			3
前鎮分隊	-	-	-	-	-	2	1			-
成功分隊	15	-	3	-	-	-	2			1
第二大隊	81	1	23	-	-	6	54			35
鼎金分隊	2	-	1	-	-	-	1			1
大昌分隊	14	-	1	-	-	2	9			3
十全分隊	13	1	9	-	-	-	11			3
左營分隊	16	-	1	-	-	-	9			3
新莊分隊	9	-	7	-	-	-	10			14
中華分隊	10	-	4	-	-	2	10			9
鼓山分隊	17	-	-	-	-	2	4			2
第三大隊	33	1	15	1	-	4	35			20
鳳祥分隊	-	-	-	-	-	-	1			4
五甲分隊	5	-	2	-	-	1	4			1
鳳山分隊	13	1	5	-	-	1	10			6
大寮分隊	3	-	1	-	-	1	2			3
中庄分隊	2	-	2	1	-	-	7			1
林園分隊	1	-	2	-	-	1	2			1
大林分隊	-	-	-	-	-	-	-			-
高桂分隊	3	-	3	-	-	-	7			2
小港分隊	6	-	-	-	-	-	2			2
第四大隊	43	1	13	-	2	9	41			16
橋頭分隊	2	-	1	-	-	1	5			1
梓官分隊	2	1	-	-	-	1	1			1
燕巢分隊	2	-	3	-	1	-	6			-
大樹分隊	1	-	-	-	-	1	4			2
鳥松分隊	6	-	3	-	-	1	6			1
大社分隊	4	-	-	-	-	1	1			2
仁武分隊	7	-	-	-	-	-	7			2
楠梓分隊	12	-	1	-	-	3	4			1
右昌分隊	7	-	5	-	1	1	7			6
第五大隊	19	-	9	-	-	2	9			14
路竹分隊	5	-	2	-	-	1	3			2
阿蓮分隊	-	-	-	-	-	-	1			3
茄萣分隊	2	-	-	-	-	-	-			-
湖內分隊	1	-	-	-	-	-	3			1
岡山分隊	8	-	7	-	-	-	1			6
田寮分隊	2	-	-	-	-	-	1			-
彌陀分隊	1	-	-	-	-	-	-			1
永安分隊	-	-	-	-	-	1	-			1
第六大隊	1	-	4	-	-	1	13			3
內門分隊	-	-	-	-	-	1	1			-
旗山分隊	1	-	3	-	-	-	2			2
美濃分隊	-	-	1	-	-	-	8			1
杉林分隊	-	-	-	-	-	-	-			-
甲仙分隊	-	-	-	-	-	-	-			-
那瑪夏分隊	-	-	-	-	-	-	-			-
六龜分隊	-	-	-	-	-	-	2			-
寶來分隊	-	-	-	-	-	-	-			-
桃源分隊	-	-	-	-	-	-	-			-
茂林分隊	-	-	-	-	-	-	-			-

資料來源：本局火災預防科

檢 查 列 管 對 象(續二)

單位：家、所

護理之家機構、產後護理機構	身心障礙福利服務機構(限供住宿養護、日間服務、臨時及短期照顧者)	身心障礙者職業訓練機構(限提供住宿或使用特殊機具者)	啟明、啟智、啟聰等特殊學校	三溫暖、公共浴室	車站、飛機場大廈、候船室	期貨經紀業、證券交易所、金融機構	學校教室
54	27	1	5	6	67	688	434
61	27	1	5	7	71	678	444
62	27	1	5	6	70	685	442
66	26	1	5	7	70	677	445
74	26	1	5	7	69	670	445
74	26	1	5	5	75	685	448
75	27	1	5	5	73	687	447
護理機構(限一般護理之家、精神護理之家、產後護理機構)	身心障礙福利服務機構(限供住宿養護、日間服務、臨時及短期照顧者)	身心障礙者職業訓練機構(限提供住宿或使用特殊機具者)	啟明、啟智、啟聰等特殊學校	三溫暖、公共浴室	車站、飛機場大廈、候船室	期貨經紀業、證券交易所、金融機構	學校教室
75	29	1	5	7	71	679	446
80	33	1	5	7	71	679	445
78	32	1	5	7	71	682	443
-	-	-	-	-	-	-	-
18	11	1	2	3	19	204	57
-	2	1	-	1	2	42	6
4	1	-	-	1	2	34	4
8	5	-	1	-	5	59	17
-	-	-	-	-	2	4	5
2	1	-	-	-	2	32	11
1	1	-	-	-	4	9	10
3	1	-	1	1	2	24	4
20	5	-	-	3	21	178	73
1	-	-	-	-	1	14	7
3	-	-	-	-	-	34	12
4	3	-	-	1	6	34	10
-	-	-	-	-	4	12	10
5	-	-	-	-	3	44	13
5	-	-	-	1	3	21	8
2	2	-	-	1	4	19	13
11	7	-	1	-	11	125	84
-	-	-	-	-	-	7	7
3	1	-	-	-	-	18	11
2	4	-	-	-	5	42	17
-	-	-	-	-	-	11	12
2	2	-	-	-	2	8	8
2	-	-	-	-	-	10	8
-	-	-	-	-	-	3	3
2	-	-	1	-	-	14	12
-	-	-	-	-	4	12	6
18	4	-	2	-	12	76	104
-	-	-	-	-	4	6	7
2	-	-	-	-	-	7	4
3	1	-	-	-	-	5	16
-	1	-	-	-	1	5	23
-	-	-	-	-	-	4	22
2	-	-	-	-	-	3	5
6	-	-	1	-	-	13	8
2	2	-	1	-	3	14	7
3	-	-	-	-	4	19	12
7	3	-	-	-	4	61	55
2	-	-	-	-	2	12	12
-	-	-	-	-	-	2	5
1	-	-	-	-	-	2	6
-	-	-	-	-	-	6	7
4	2	-	-	-	2	32	14
-	-	-	-	-	-	1	3
-	-	-	-	-	-	2	4
-	1	-	-	-	-	4	4
4	2	-	-	1	4	38	70
-	-	-	-	-	-	4	13
4	2	-	-	1	2	16	12
-	-	-	-	-	1	9	13
-	-	-	-	-	-	2	7
-	-	-	-	-	1	2	4
-	-	-	-	-	-	1	3
-	-	-	-	-	-	2	5
-	-	-	-	-	-	1	3
-	-	-	-	-	-	1	7
-	-	-	-	-	-	-	3

表5-2 高 雄 市 消 防 安 全

年 底 別 及 分 隊 別	兒童課後 照顧服務 中心	補習班	訓練班	K書中心	甲類第6目以 外之安置及教 養機構	甲類第6目以外 之身心障礙者 職業訓練機構	圖書館、博物館、 美術館、陳列館、 史蹟資料館、紀念 館及其他類似場所	寺廟、宗祠、教 堂、靈骨塔及其 他類似場所
民國102年	178	1,750	51	5	15	8	84	241
民國103年	189	1,808	58	5	13	-	96	258
民國104年	203	1,843	60	4	6	10	95	270
民國105年	207	1,825	60	3	11	2	97	297
民國106年	216	1,812	65	1	9	6	102	318
民國107年	215	1,750	80	1	5	9	104	336
民國108年	217	1,768	95	1	8	6	106	355
年 底 別 及 分 隊 別	兒童課後 照顧服務 中心	補習班	訓練班	K書中心	甲類第6目以 外之兒童及少 年福利機構 (限安置及教 養機構)	甲類第6目以外 之身心障礙者 職業訓練機構	圖書館、博物館、 美術館、陳列館、 史蹟資料館、紀念 館及其他類似場所	寺廟、宗祠、教 堂、靈骨塔及其 他類似場所
民國109年	217	1,822	97	1	10	5	106	372
民國110年	222	1,838	117	1	7	5	108	400
民國111年	215	1,824	135	1	11	4	108	425
分隊別								
局本部	-	-	-	-	-	-	-	-
第一大隊	32	361	64	1	1	-	14	53
新興分隊	1	84	23	1	1	-	4	7
前金分隊	2	27	11	-	-	-	2	8
苓雅分隊	7	121	13	-	-	-	1	6
旗津分隊	2	7	-	-	-	-	3	9
瑞隆分隊	13	89	10	-	-	-	-	8
前鎮分隊	3	22	2	-	-	-	2	11
成功分隊	4	11	5	-	-	-	2	4
第二大隊	46	594	30	-	1	4	23	85
鼎金分隊	4	58	4	-	-	-	2	14
大昌分隊	11	137	2	-	-	1	1	13
十全分隊	2	86	7	-	-	3	3	12
左營分隊	2	10	-	-	-	-	3	17
新莊分隊	11	190	7	-	-	-	1	8
中華分隊	10	92	9	-	-	-	3	5
鼓山分隊	6	21	1	-	1	-	10	16
第三大隊	67	403	16	-	2	-	13	45
鳳祥分隊	8	24	1	-	-	-	1	8
五甲分隊	8	96	1	-	-	-	1	4
鳳山分隊	7	131	6	-	1	-	3	9
大寮分隊	6	28	2	-	1	-	1	3
中庄分隊	4	24	2	-	-	-	1	7
林園分隊	7	31	-	-	-	-	3	4
大林分隊	1	3	-	-	-	-	1	7
高桂分隊	14	44	1	-	-	-	2	2
小港分隊	12	22	3	-	-	-	-	1
第四大隊	40	251	17	-	3	-	25	98
橋頭分隊	8	20	2	-	-	-	6	12
梓官分隊	2	13	1	-	-	-	2	9
燕巢分隊	2	7	2	-	1	-	1	16
大樹分隊	4	19	-	-	1	-	5	18
鳥松分隊	2	13	-	-	-	-	4	8
大社分隊	1	15	-	-	-	-	2	13
仁武分隊	2	36	3	-	-	-	2	9
楠梓分隊	10	53	4	-	1	-	1	4
右昌分隊	9	75	5	-	-	-	2	9
第五大隊	20	180	5	-	1	-	11	61
路竹分隊	3	38	-	-	-	-	1	10
阿蓮分隊	2	15	1	-	-	-	1	13
茄萣分隊	2	11	-	-	-	-	1	6
湖內分隊	-	13	1	-	1	-	1	5
岡山分隊	12	92	2	-	-	-	4	16
田寮分隊	-	-	-	-	-	-	1	4
彌陀分隊	-	9	1	-	-	-	2	4
永安分隊	1	2	-	-	-	-	-	3
第六大隊	10	35	3	-	3	-	22	83
內門分隊	-	1	2	-	-	-	4	14
旗山分隊	4	23	1	-	1	-	4	23
美濃分隊	5	8	-	-	1	-	5	11
杉林分隊	1	-	-	-	1	-	1	9
甲仙分隊	-	2	-	-	-	-	2	10
那瑪夏分隊	-	-	-	-	-	-	1	6
六龜分隊	-	1	-	-	-	-	3	8
寶來分隊	-	-	-	-	-	-	-	1
桃源分隊	-	-	-	-	-	-	1	1
茂林分隊	-	-	-	-	-	-	1	-

資料來源：本局火災預防科

檢 查 列 管 對 象(續三)

單位：家、所

辦公室	靶場	診所	社區復健中心	日間型精神復健機構	兒童及少年心理輔導或家庭諮詢機構	身心障礙者就業服務機構、甲類第6目以外之身心障礙福利服務機構	老人文康機構、甲類第6目以外之老人服務機構	集合住宅、寄宿舍
977	2	103	10	-	8	3	6	3,005
1,007	2	103	11	-	11	4	9	3,101
1,043	2	112	-	11	10	5	12	3,216
1,026	2	108	-	13	7	7	11	3,314
1,040	1	115	-	12	10	8	15	3,457
1,058	1	111	-	11	11	9	15	3,599
1,087	1	115	-	14	11	14	16	3,826
辦公室	靶場	診所	長期照顧服務機構(限社區式之建築物使用類組屬 H-2 之日間照顧、團體家屋及小規模多機能)	日間型精神復健機構	兒童及少年心理輔導或家庭諮詢機構	身心障礙者就業服務機構、甲類第6目以外之身心障礙福利服務機構	老人文康機構、甲類第6目以外之老人服務機構	集合住宅、寄宿舍
1,108	1	118	17	15	12	17	17	3,972
1,123	2	122	26	15	14	16	17	4,481
1,143	2	128	44	15	13	19	15	5,589
-	-	-	-	-	-	-	-	-
334	-	43	5	4	2	1	2	1,432
65	-	14	-	-	-	-	1	320
65	-	9	-	-	-	-	-	229
73	-	8	-	2	1	-	-	403
4	-	-	-	-	-	1	-	15
38	-	7	1	2	-	-	1	219
43	-	-	-	-	-	-	-	113
46	-	5	4	-	1	-	-	133
264	-	35	7	2	2	8	1	1,999
8	-	3	1	-	-	-	-	200
19	-	7	-	-	1	-	-	369
82	-	5	2	-	1	2	-	330
20	-	1	1	-	-	-	1	38
57	-	13	2	2	-	-	-	551
35	-	4	1	-	-	1	-	347
43	-	2	-	-	-	5	-	164
150	1	13	9	7	3	4	2	929
8	-	-	2	-	-	-	-	67
14	-	1	1	-	1	-	-	146
51	-	8	3	4	1	1	2	259
18	1	-	-	-	-	-	-	143
14	-	2	-	-	-	1	-	55
13	-	-	1	1	1	1	-	38
4	-	-	1	-	-	-	-	10
8	-	1	-	1	-	1	-	115
20	-	1	1	1	-	-	-	96
148	-	13	7	-	4	4	5	778
18	-	-	-	-	-	2	-	38
9	-	-	1	-	-	-	1	14
22	-	1	-	-	1	-	-	51
14	-	-	1	-	-	-	1	31
14	-	1	1	-	1	-	-	64
15	-	-	1	-	-	-	2	88
21	-	2	2	-	-	-	1	91
24	-	4	1	-	1	-	-	228
11	-	5	-	-	1	2	-	173
148	-	13	12	2	1	1	3	409
39	-	2	2	-	-	-	1	73
7	-	1	2	-	-	-	-	17
12	-	-	4	-	-	-	1	11
9	-	2	1	-	-	-	-	58
57	-	7	3	2	-	1	-	217
6	-	1	-	-	-	-	-	1
5	-	-	-	-	1	-	1	6
13	-	-	-	-	-	-	-	26
99	1	11	4	-	1	1	2	42
4	-	1	-	-	-	-	-	2
26	1	5	2	-	-	-	-	23
13	-	1	-	-	-	1	-	8
10	-	1	-	-	-	-	1	-
10	-	-	1	-	-	-	1	3
4	-	1	-	-	-	-	-	-
11	-	1	1	-	-	-	-	5
3	-	-	-	-	-	-	-	-
12	-	1	-	-	1	-	-	1
6	-	-	-	-	-	-	-	-

表5-2 高 雄 市 消 防 安 全

年 底 別 及 分 隊 別	住宿型 精神復 健機構	體育館 、活動 中心	室內溜冰 場、室內 游泳池	電影攝影 場、電視 播送場	倉庫	傢俱展示 販售場	幼兒園	電信機 器室	汽車修護廠、 飛機修理廠、 飛機庫
民國102年	3	81	29	4	264	112	492	164	150
民國103年	5	113	29	4	272	118	472	168	149
民國104年	6	130	30	4	298	116	454	165	156
民國105年	5	140	31	4	311	118	445	161	152
民國106年	5	149	32	4	321	119	436	160	160
民國107年	5	180	32	4	346	127	433	162	164
民國108年	4	194	32	4	363	135	424	165	173
民國109年	4	244	33	3	393	139	424	163	178
民國110年	4	304	30	3	452	138	429	164	181
民國111年	4	347	28	2	522	154	445	163	202
分隊別									
局本部	-	-	-	-	-	-	-	-	-
第一大隊	-	16	4	-	40	4	54	22	8
新興分隊	-	3	1	-	4	1	3	4	-
前金分隊	-	2	-	-	2	2	2	2	-
苓雅分隊	-	5	-	-	-	-	17	3	2
旗津分隊	-	-	1	-	-	-	3	2	-
瑞隆分隊	-	4	2	-	5	1	14	1	2
前鎮分隊	-	1	-	-	27	-	9	9	3
成功分隊	-	1	-	-	2	-	6	1	1
第二大隊	1	55	7	-	102	26	108	19	61
鼎金分隊	-	6	3	-	34	2	6	1	13
大昌分隊	1	6	-	-	3	3	20	1	4
十全分隊	-	12	1	-	27	4	16	6	13
左營分隊	-	7	1	-	2	-	7	3	-
新莊分隊	-	9	1	-	14	11	34	2	23
中華分隊	-	7	1	-	16	6	20	2	7
鼓山分隊	-	8	-	-	6	-	5	4	1
第三大隊	-	64	7	1	147	30	112	35	58
鳳祥分隊	-	1	-	-	12	2	8	7	1
五甲分隊	-	12	1	-	16	4	23	4	13
鳳山分隊	-	22	3	-	4	-	19	3	21
大寮分隊	-	11	1	-	29	6	13	8	2
中庄分隊	-	6	-	1	66	11	7	2	9
林園分隊	-	4	2	-	7	2	12	2	2
大林分隊	-	1	-	-	3	-	2	3	1
高桂分隊	-	5	-	-	8	4	11	3	3
小港分隊	-	2	-	-	2	1	17	3	6
第四大隊	1	83	6	-	121	74	97	36	30
橋頭分隊	-	16	-	-	11	2	8	1	-
梓官分隊	-	9	-	-	3	2	9	3	-
燕巢分隊	-	8	-	-	9	1	5	5	4
大樹分隊	-	8	1	-	8	3	7	9	1
鳥松分隊	-	14	1	-	29	33	18	5	3
大社分隊	-	4	2	-	7	4	5	2	3
仁武分隊	-	19	1	-	41	22	15	7	10
楠梓分隊	-	4	-	-	7	3	10	3	1
右昌分隊	1	1	1	-	6	4	20	1	8
第五大隊	1	33	2	1	99	13	55	30	31
路竹分隊	1	9	-	-	23	-	12	6	8
阿蓮分隊	-	3	-	-	4	2	6	4	-
茄萣分隊	-	-	-	-	3	-	3	4	3
湖內分隊	-	6	-	-	8	4	4	2	2
岡山分隊	-	6	2	-	51	6	27	9	17
田寮分隊	-	-	-	1	-	-	-	2	-
彌陀分隊	-	5	-	-	5	1	3	1	-
永安分隊	-	4	-	-	5	-	-	2	1
第六大隊	1	96	2	-	13	7	19	21	14
內門分隊	-	20	-	-	1	-	2	2	-
旗山分隊	1	7	1	-	6	6	7	5	13
美濃分隊	-	25	-	-	2	-	7	4	1
杉林分隊	-	16	-	-	2	-	1	2	-
甲仙分隊	-	6	1	-	1	-	-	1	-
那瑪夏分隊	-	1	-	-	-	-	-	1	-
六龜分隊	-	11	-	-	-	1	1	3	-
寶來分隊	-	2	-	-	1	-	-	1	-
桃源分隊	-	8	-	-	-	-	-	2	-
茂林分隊	-	-	-	-	-	-	1	-	-

資料來源：本局火災預防科

檢 查 列 管 對 象(續完)

單位：家、所

室內停車場、建築物依法附設之室內停車空間	工作場所	地下建築物	公共危險物品及可燃性高壓氣體設置標準暨安全管理辦法規定之場所	加油站	加氣站	天然氣儲槽及可燃性高壓氣體儲槽	爆竹煙火製造、儲存及販賣場所	其他場所
38	3,871	-	682	242	4	2	45	413
40	4,045	-	652	245	4	3	131	444
45	4,358	2	740	250	6	2	-	383
44	4,558	-	631	254	5	2	-	470
45	4,850	-	704	190	6	6	91	332
49	5,039	-	676	194	6	2	137	359
57	5,181	-	670	255	4	2	136	348
59	5,529	-	774	202	3	2	53	344
62	6,025	-	691	201	2	-	47	348
66	6,611	-	842	200	1	-	46	369
-	-	-	-	-	-	-	-	-
21	269	-	182	31	1	-	46	44
4	5	-	28	3	-	-	4	22
4	1	-	23	5	-	-	2	12
7	8	-	46	8	-	-	8	-
-	30	-	12	3	-	-	5	-
3	3	-	26	4	-	-	8	5
1	216	-	33	7	1	-	15	2
2	6	-	14	1	-	-	4	3
10	179	-	186	41	-	-	-	73
-	30	-	15	7	-	-	-	4
1	11	-	37	6	-	-	-	5
2	74	-	27	10	-	-	-	31
1	2	-	16	2	-	-	-	4
2	31	-	29	9	-	-	-	11
1	18	-	25	3	-	-	-	10
3	13	-	37	4	-	-	-	8
18	1,824	-	187	1	-	-	-	100
7	20	-	5	-	-	-	-	14
4	37	-	8	-	-	-	-	19
4	73	-	37	-	-	-	-	24
-	736	-	37	-	-	-	-	23
-	581	-	17	1	-	-	-	5
1	98	-	31	-	-	-	-	6
-	91	-	14	-	-	-	-	2
-	117	-	23	-	-	-	-	2
2	71	-	15	-	-	-	-	5
12	1,595	-	105	61	-	-	-	72
1	96	-	5	2	-	-	-	12
-	119	-	9	5	-	-	-	5
-	378	-	11	9	-	-	-	3
4	152	-	9	5	-	-	-	6
2	156	-	3	6	-	-	-	1
-	276	-	20	5	-	-	-	8
1	379	-	25	16	-	-	-	13
4	30	-	14	5	-	-	-	14
-	9	-	9	8	-	-	-	10
4	2,678	-	111	39	-	-	-	48
1	580	-	21	9	-	-	-	11
-	258	-	19	4	-	-	-	1
1	76	-	12	3	-	-	-	6
-	319	-	17	-	-	-	-	4
2	1,227	-	26	16	-	-	-	16
-	9	-	6	-	-	-	-	1
-	102	-	7	4	-	-	-	6
-	107	-	3	3	-	-	-	3
1	66	-	71	27	-	-	-	32
-	6	-	4	1	-	-	-	1
1	25	-	28	12	-	-	-	4
-	23	-	23	5	-	-	-	17
-	-	-	6	1	-	-	-	2
-	9	-	5	3	-	-	-	1
-	-	-	-	1	-	-	-	-
-	3	-	5	2	-	-	-	7
-	-	-	-	1	-	-	-	-
-	-	-	-	1	-	-	-	-
-	-	-	-	-	-	-	-	-

表5-3 高 雄 市 消 防

年 底 別 及 分 隊 別	甲類場所						甲類以外場所			
	期 底 應 申 報 家 數	上 年 同 期 申 報 家 數	上 年 同 期 申 報 率 (%)	本 期 申 報 家 數	本 期 申 報 率 (%)	合 格 申 報 家 數	期 底 應 申 報 家 數	上 年 同 期 申 報 家 數	上 年 同 期 申 報 率 (%)	本 期 申 報 家 數
民國102年	3,098	2,846	97.30	3,059	98.74	-	12,537	11,671	97.29	12,402
民國103年	3,106	3,059	98.74	3,051	98.23	-	13,069	12,402	98.92	12,828
民國104年	3,143	3,051	98.23	3,086	98.19	-	13,444	12,828	98.16	13,206
民國105年	3,183	3,086	98.19	3,170	99.59	1,785	13,569	13,206	98.23	13,454
民國106年	3,241	3,170	99.59	3,240	99.97	2,456	14,108	13,454	99.15	14,104
民國107年	3,307	3,240	99.97	3,306	99.97	2,722	14,467	14,104	99.97	14,464
民國108年	3,275	3,306	99.97	3,274	99.97	2,792	14,908	14,464	99.98	14,901
民國109年	3,322	3,274	99.97	3,322	100.00	2,873	15,498	14,901	99.95	15,495
民國110年	2,849	3,322	100.00	2,849	100.00	2,450	16,189	15,495	99.98	16,187
民國111年	3,289	2,849	100.00	3,287	99.94	2,874	18,073	16,187	99.99	18,069
分隊別										
局本部	-	-	-	-	-	-	-	-	-	-
第一大隊	866	722	100.00	865	99.88	725	2,849	2,407	100.00	2,847
新興分隊	246	183	100.00	246	100.00	205	555	421	100.00	553
前金分隊	173	156	100.00	173	100.00	140	385	345	100.00	385
苓雅分隊	165	147	100.00	165	100.00	139	635	494	100.00	635
旗津分隊	17	12	100.00	16	94.12	14	88	82	100.00	88
瑞隆分隊	125	114	100.00	125	100.00	113	440	391	100.00	440
前鎮分隊	37	17	100.00	37	100.00	35	491	451	100.00	491
成功分隊	103	93	100.00	103	100.00	79	255	223	100.00	255
第二大隊	841	801	100.00	840	99.88	681	3,712	3,304	100.00	3,712
鼎金分隊	59	58	100.00	59	100.00	47	363	340	100.00	363
大昌分隊	121	124	100.00	120	99.17	104	597	476	100.00	597
十全分隊	198	184	100.00	198	100.00	162	721	557	100.00	721
左營分隊	66	61	100.00	66	100.00	58	136	134	100.00	136
新莊分隊	189	173	100.00	189	100.00	137	982	933	100.00	982
中華分隊	122	110	100.00	122	100.00	101	575	554	100.00	575
鼓山分隊	86	91	100.00	86	100.00	72	338	310	100.00	338
第三大隊	689	578	100.00	689	100.00	671	4,166	3,676	99.95	4,165
鳳祥分隊	64	54	100.00	64	100.00	61	186	175	100.00	186
五甲分隊	134	117	100.00	134	100.00	131	392	348	100.00	391
鳳山分隊	207	176	100.00	207	100.00	195	691	644	100.00	691
大寮分隊	42	35	100.00	42	100.00	42	1,037	867	99.77	1,037
中庄分隊	54	46	100.00	54	100.00	52	808	655	100.00	808
林園分隊	65	44	100.00	65	100.00	65	261	245	100.00	261
大林分隊	3	3	100.00	3	100.00	2	141	136	100.00	141
高桂分隊	80	71	100.00	80	100.00	80	377	349	100.00	377
小港分隊	40	32	100.00	40	100.00	43	273	257	100.00	273
第四大隊	448	383	100.00	448	100.00	383	3,352	3,109	100.00	3,351
橋頭分隊	29	29	100.00	29	100.00	23	236	222	100.00	236
梓官分隊	17	12	100.00	17	100.00	16	184	181	100.00	184
燕巢分隊	22	22	100.00	22	100.00	18	467	435	100.00	467
大樹分隊	27	28	100.00	27	100.00	21	295	277	100.00	295
鳥松分隊	44	33	100.00	44	100.00	34	384	371	100.00	384
大社分隊	52	41	100.00	52	100.00	49	418	379	100.00	418
仁武分隊	82	62	100.00	82	100.00	73	621	576	100.00	620
楠梓分隊	61	52	100.00	61	100.00	53	383	334	100.00	383
右昌分隊	114	104	100.00	114	100.00	96	364	334	100.00	364
第五大隊	300	235	100.00	300	100.00	285	3,332	3,089	100.00	3,332
路竹分隊	56	52	100.00	56	100.00	53	743	708	100.00	743
阿蓮分隊	17	10	100.00	17	100.00	15	301	281	100.00	301
茄萣分隊	28	18	100.00	28	100.00	26	118	113	100.00	118
湖內分隊	20	16	100.00	20	100.00	17	304	275	100.00	304
岡山分隊	160	126	100.00	160	100.00	156	1,539	1,394	100.00	1,539
田寮分隊	4	4	100.00	4	100.00	4	27	26	100.00	27
彌陀分隊	8	5	100.00	8	100.00	8	151	149	100.00	151
永安分隊	7	4	100.00	7	100.00	6	149	143	100.00	149
第六大隊	145	130	100.00	145	100.00	129	662	602	100.00	662
內門分隊	2	2	100.00	2	100.00	2	70	70	100.00	70
旗山分隊	59	48	100.00	59	100.00	54	217	205	100.00	217
美濃分隊	42	38	100.00	42	100.00	38	134	113	100.00	134
杉林分隊	5	5	100.00	5	100.00	5	55	49	100.00	55
甲仙分隊	6	7	100.00	6	100.00	6	55	52	100.00	55
那瑪夏分隊	-	-	-	-	-	-	18	12	100.00	18
六龜分隊	18	18	100.00	18	100.00	15	53	43	100.00	53
寶來分隊	10	9	100.00	10	100.00	6	13	12	100.00	13
桃源分隊	1	1	100.00	1	100.00	1	36	34	100.00	36
茂林分隊	2	2	100.00	2	100.00	2	11	12	100.00	11

資料來源：本局火災預防科

安 全 設 備 檢 修 申 報

		複 查 情 形			違 規 處 理 情 形			罰 鍰 收 繳 情 形		強 制 執 行 件 次	
本 期 申 報 率 (%)	合 格 申 報 家 數	本 期 申 報 總 家 數	本 期 複 查 總 家 數	本 期 複 查 率 (%)	未 檢 修 申 報 限 改 件 次	處 罰					
						未 檢 修 申 報 件 次	消 防 專 技 人 員 不 實 檢 修 件	總 金 額 (元)	件 次	金 額 (元)	
98.92	-	15,461	15,106	97.70	192	-	7	166,000	8	179,833	5
98.16	-	15,879	23,659	149.00	312	19	19	788,000	27	471,053	39
98.23	-	16,292	20,943	128.55	304	16	15	732,000	38	660,270	67
99.15	7,282	16,624	14,278	85.89	127	9	6	494,000	17	420,000	18
99.97	6,480	17,344	22,986	132.53	5	5	5	184,000	19	604,000	21
99.98	8,996	17,770	15,693	88.31	3	5	2	280,000	6	99,732	12
99.95	8,357	18,175	21,544	118.54	12	11	5	452,000	10	135,861	19
99.98	9,094	18,817	15,221	80.89	11	8	3	460,000	8	105,741	15
99.99	9,990	19,036	14,318	75.22	8	4	1	160,000	15	640,000	7
99.98	11,276	21,356	21,247	99.49	9	13	4	440,000	28	583,987	12
-	-	-	-	-	-	-	-	-	-	-	-
99.93	1,367	3,712	3,130	84.32	6	6	1	230,000	7	185,000	7
99.64	262	799	668	83.60	2	-	1	40,000	1	40,000	-
100.00	181	558	470	84.23	-	-	-	-	-	-	-
100.00	264	800	654	81.75	2	4	-	160,000	2	15,000	4
100.00	54	104	106	101.92	2	1	-	20,000	-	-	1
100.00	206	565	521	92.21	-	-	-	-	2	70,000	-
100.00	307	528	398	75.38	-	-	-	-	-	-	-
100.00	93	358	313	87.43	-	1	-	10,000	2	60,000	2
100.00	1,722	4,552	4,206	92.40	1	-	2	80,000	13	296,485	5
100.00	176	422	403	95.50	-	-	-	-	-	-	-
100.00	266	717	629	87.73	1	-	-	-	8	126,485	1
100.00	407	919	865	94.12	-	-	1	40,000	2	50,000	-
100.00	75	202	294	145.54	-	-	-	-	-	-	-
100.00	374	1,171	991	84.63	-	-	-	-	1	60,000	-
100.00	233	697	601	86.23	-	-	1	40,000	1	40,000	-
100.00	191	424	423	99.76	-	-	-	-	1	20,000	4
99.98	2,767	4,854	5,816	119.82	2	4	-	40,000	5	32,502	-
100.00	89	250	366	146.40	-	-	-	-	-	-	-
99.74	236	525	795	151.43	1	1	-	10,000	-	-	-
100.00	359	898	1,377	153.34	-	-	-	-	-	-	-
100.00	769	1,079	999	92.59	-	2	-	20,000	2	20,000	-
100.00	621	862	728	84.45	1	1	-	10,000	1	10,000	-
100.00	172	326	433	132.82	-	-	-	-	2	2,502	-
100.00	106	144	127	88.19	-	-	-	-	-	-	-
100.00	241	457	579	126.70	-	-	-	-	-	-	-
100.00	174	313	412	131.63	-	-	-	-	-	-	-
99.97	2,314	3,799	3,690	97.13	-	2	-	30,000	1	10,000	-
100.00	152	265	230	86.79	-	1	-	10,000	1	10,000	-
100.00	148	201	185	92.04	-	-	-	-	-	-	-
100.00	369	489	461	94.27	-	-	-	-	-	-	-
100.00	223	322	281	87.27	-	-	-	-	-	-	-
100.00	236	428	365	85.28	-	-	-	-	-	-	-
100.00	295	470	484	102.98	-	1	-	20,000	-	-	-
99.84	485	702	724	103.13	-	-	-	-	-	-	-
100.00	206	444	476	107.21	-	-	-	-	-	-	-
100.00	200	478	484	101.26	-	-	-	-	-	-	-
100.00	2,584	3,632	2,924	80.51	-	-	1	40,000	1	40,000	-
100.00	517	799	652	81.60	-	-	-	-	-	-	-
100.00	234	318	223	70.13	-	-	-	-	-	-	-
100.00	81	146	127	86.99	-	-	-	-	-	-	-
100.00	234	324	271	83.64	-	-	-	-	-	-	-
100.00	1,269	1,699	1,394	82.05	-	-	1	40,000	1	40,000	-
100.00	20	31	26	83.87	-	-	-	-	-	-	-
100.00	124	159	101	63.52	-	-	-	-	-	-	-
100.00	105	156	130	83.33	-	-	-	-	-	-	-
100.00	522	807	1,481	183.52	-	1	-	20,000	1	20,000	-
100.00	57	72	137	190.28	-	-	-	-	-	-	-
100.00	164	276	484	175.36	-	1	-	20,000	1	20,000	-
100.00	110	176	318	180.68	-	-	-	-	-	-	-
100.00	50	60	116	193.33	-	-	-	-	-	-	-
100.00	48	61	118	193.44	-	-	-	-	-	-	-
100.00	11	18	36	200.00	-	-	-	-	-	-	-
100.00	40	71	128	180.28	-	-	-	-	-	-	-
100.00	9	23	44	191.30	-	-	-	-	-	-	-
100.00	27	37	73	197.30	-	-	-	-	-	-	-
100.00	6	13	27	207.69	-	-	-	-	-	-	-

表5-4 高雄市防焰規制執行情形

年底別 及 分隊別	期底列管 家數(家)	檢 查 件 次				不 合 格 件 次			合 格	
		合計	與上年同期比較		合計	與上年同期比較		合計	本年 (季)合格 率 (%)	
			上年同期 合計	增減率 (%)		上年同期 合計	增減率 (%)			
民國102年	110	332	405	-	18.02	4	2	100.00	328	98.80
民國103年	108	447	332		34.64	1	4	75.00	446	99.78
民國104年	110	468	419		11.69	-	1	100.00	468	100.00
民國105年	107	458	468	-	2.14	-	-	-	458	100.00
民國106年	128	528	458		15.28	-	-	-	528	100.00
民國107年	127	533	528		0.95	-	-	-	533	100.00
民國108年	124	528	533	-	0.94	-	-	-	528	100.00
民國109年	131	535	528		1.33	2	-	-	533	99.63
民國110年	117	465	535	-	13.08	6	2	200.00	459	98.71
民國111年	126	474	465		1.94	26	6	333.33	448	94.51
分隊別										
局本部	-	-	-	-	-	-	-	-	-	-
第一大隊	33	131	132	-	0.76	11	-	-	120	91.60
新興分隊	5	20	15		33.33	-	-	-	20	100.00
前金分隊	3	13	15	-	13.33	4	-	-	9	69.23
苓雅分隊	10	36	34		5.88	-	-	-	36	100.00
旗津分隊	-	-	42	-	100.00	-	-	-	-	-
瑞隆分隊	13	52	10		420.00	6	-	-	46	88.46
前鎮分隊	-	-	12	-	100.00	-	-	-	-	-
成功分隊	2	10	4		150.00	1	-	-	9	90.00
第二大隊	48	185	169		9.47	8	3	166.67	177	95.68
鼎金分隊	7	28	22		27.27	1	1	-	27	96.43
大昌分隊	13	50	44		13.64	1	2	50.00	49	98.00
十全分隊	9	33	28		17.86	-	-	-	33	100.00
左營分隊	1	4	4		-	1	-	-	3	75.00
新莊分隊	9	37	38	-	2.63	3	-	-	34	91.89
中華分隊	6	18	20	-	10.00	-	-	-	18	100.00
鼓山分隊	3	15	13		15.38	2	-	-	13	86.67
第三大隊	23	77	82	-	6.10	5	3	66.67	72	93.51
鳳祥分隊	2	9	4		125.00	-	-	-	9	100.00
五甲分隊	2	3	8	-	62.50	-	-	-	3	100.00
鳳山分隊	8	27	34	-	20.59	2	2	-	25	92.59
大寮分隊	5	17	10		70.00	2	1	100.00	15	88.24
中庄分隊	1	4	4		-	1	-	-	3	75.00
林園分隊	-	-	-	-	-	-	-	-	-	-
大林分隊	-	-	-	-	-	-	-	-	-	-
高桂分隊	4	14	16	-	12.50	-	-	-	14	100.00
小港分隊	1	3	6	-	50.00	-	-	-	3	100.00
第四大隊	16	63	62		1.61	2	-	-	61	96.83
橋頭分隊	-	-	-	-	-	-	-	-	-	-
梓官分隊	1	4	4		-	-	-	-	4	100.00
燕巢分隊	-	-	-	-	-	-	-	-	-	-
大樹分隊	-	-	-	-	-	-	-	-	-	-
鳥松分隊	2	7	6		16.67	-	-	-	7	100.00
大社分隊	-	-	-	-	-	-	-	-	-	-
仁武分隊	10	40	39		2.56	2	-	-	38	95.00
楠梓分隊	2	8	9	-	11.11	-	-	-	8	100.00
右昌分隊	1	4	4		-	-	-	-	4	100.00
第五大隊	5	14	16	-	12.50	-	-	-	14	100.00
路竹分隊	-	-	-	-	-	-	-	-	-	-
阿蓮分隊	1	4	4		-	-	-	-	4	100.00
茄萣分隊	-	-	-	-	-	-	-	-	-	-
湖內分隊	-	-	-	-	-	-	-	-	-	-
岡山分隊	4	10	12	-	16.67	-	-	-	10	100.00
田寮分隊	-	-	-	-	-	-	-	-	-	-
彌陀分隊	-	-	-	-	-	-	-	-	-	-
永安分隊	-	-	-	-	-	-	-	-	-	-
第六大隊	1	4	4		-	-	-	-	4	100.00
內門分隊	-	-	-	-	-	-	-	-	-	-
旗山分隊	1	4	4		-	-	-	-	4	100.00
美濃分隊	-	-	-	-	-	-	-	-	-	-
杉林分隊	-	-	-	-	-	-	-	-	-	-
甲仙分隊	-	-	-	-	-	-	-	-	-	-
那瑪夏分隊	-	-	-	-	-	-	-	-	-	-
六龜分隊	-	-	-	-	-	-	-	-	-	-
寶來分隊	-	-	-	-	-	-	-	-	-	-
桃源分隊	-	-	-	-	-	-	-	-	-	-
茂林分隊	-	-	-	-	-	-	-	-	-	-

資料來源：本局火災預防科

一 防 焰 性 能 認 證 合 格 廠 商

件次		複查件次	違規處理情形			罰鍰收繳情形		強制執行件次	
與上年同期比較			停止核發 防焰標示 件次	處罰鍰		件次	金額(元)		
上年同期 合計	增減率 (%)			件次	金額(元)				
403	-	18.61	-	2	2	100,000	2	100,000	-
328	-	35.98	1	1	1	40,000	1	40,000	-
418	-	11.96	-	-	-	-	-	-	-
468	-	2.14	-	-	-	-	-	-	-
458	-	15.28	-	118	-	-	-	-	-
528	-	0.95	-	29	-	-	-	-	-
533	-	0.94	-	-	-	-	-	-	-
528	-	0.95	2	2	2	40,000	1	20,000	-
533	-	13.88	-	7	2	80,000	2	80,000	-
459	-	2.40	-	10	1	40,000	1	40,000	-
-	-	-	-	-	-	-	-	-	-
132	-	9.09	-	6	-	-	-	-	-
15	-	33.33	-	-	-	-	-	-	-
15	-	40.00	-	2	-	-	-	-	-
34	-	5.88	-	-	-	-	-	-	-
42	-	100.00	-	-	-	-	-	-	-
10	-	360.00	-	3	-	-	-	-	-
12	-	100.00	-	-	-	-	-	-	-
4	-	125.00	-	1	-	-	-	-	-
166	-	6.63	-	3	-	-	-	-	-
21	-	28.57	-	-	-	-	-	-	-
42	-	16.67	-	1	-	-	-	-	-
28	-	17.86	-	-	-	-	-	-	-
4	-	25.00	-	1	-	-	-	-	-
38	-	10.53	-	-	-	-	-	-	-
20	-	10.00	-	1	-	-	-	-	-
13	-	-	-	-	-	-	-	-	-
79	-	8.86	-	1	1	40,000	1	40,000	-
4	-	125.00	-	-	-	-	-	-	-
8	-	62.50	-	-	-	-	-	-	-
32	-	21.88	-	-	-	-	-	-	-
9	-	66.67	-	-	-	-	-	-	-
4	-	25.00	-	1	1	40,000	1	40,000	-
-	-	-	-	-	-	-	-	-	-
-	-	-	-	-	-	-	-	-	-
16	-	12.50	-	-	-	-	-	-	-
6	-	50.00	-	-	-	-	-	-	-
62	-	1.61	-	-	-	-	-	-	-
-	-	-	-	-	-	-	-	-	-
4	-	-	-	-	-	-	-	-	-
-	-	-	-	-	-	-	-	-	-
6	-	16.67	-	-	-	-	-	-	-
-	-	-	-	-	-	-	-	-	-
39	-	2.56	-	-	-	-	-	-	-
9	-	11.11	-	-	-	-	-	-	-
4	-	-	-	-	-	-	-	-	-
16	-	12.50	-	-	-	-	-	-	-
-	-	-	-	-	-	-	-	-	-
4	-	-	-	-	-	-	-	-	-
-	-	-	-	-	-	-	-	-	-
-	-	-	-	-	-	-	-	-	-
-	-	-	-	-	-	-	-	-	-
12	-	16.67	-	-	-	-	-	-	-
-	-	-	-	-	-	-	-	-	-
-	-	-	-	-	-	-	-	-	-
-	-	-	-	-	-	-	-	-	-
4	-	-	-	-	-	-	-	-	-
-	-	-	-	-	-	-	-	-	-
4	-	-	-	-	-	-	-	-	-
-	-	-	-	-	-	-	-	-	-
-	-	-	-	-	-	-	-	-	-
-	-	-	-	-	-	-	-	-	-
-	-	-	-	-	-	-	-	-	-
-	-	-	-	-	-	-	-	-	-
-	-	-	-	-	-	-	-	-	-
-	-	-	-	-	-	-	-	-	-

表5-5 高雄市防焰規制執行情形

年底別 及 分隊別	期底列管 家數(家)	檢 查 件 次			不 合 格 件 次			合 格	
		合計	與上年同期比較		合計	與上年同期比較		合計	本年(季)合 格率(%)
			上年同期 合計	增減率 (%)		上年同期 合計	增減率 (%)		
民國102年	6,743	19,382	12,750	52.02	52	12	333.33	19,330	99.73
民國103年	7,032	21,835	19,382	12.66	74	52	42.31	21,761	99.66
民國104年	7,357	19,957	21,835	- 8.60	42	74	- 43.24	19,915	99.79
民國105年	7,376	20,512	19,957	2.78	44	42	4.76	20,468	99.79
民國106年	7,566	20,714	20,512	0.98	31	44	- 29.55	20,683	99.85
民國107年	7,703	21,219	20,714	2.44	22	31	- 29.03	21,197	99.90
民國108年	7,788	21,565	21,219	1.63	14	22	- 36.36	21,551	99.94
民國109年	7,939	21,819	21,565	1.18	11	14	- 21.43	21,808	99.95
民國110年	8,078	14,261	21,819	- 34.64	5	11	- 54.55	14,256	99.96
民國111年	8,329	10,788	14,261	- 24.35	8	5	60.00	10,780	99.93
分隊別									
局本部	-	-	-	-	-	-	-	-	-
第一大隊	2,378	1,938	3,513	- 44.83	4	1	300.00	1,934	99.79
新興分隊	621	467	980	- 52.35	-	1	- 100.00	467	100.00
前金分隊	440	425	630	- 32.54	-	-	-	425	100.00
苓雅分隊	552	403	778	- 48.20	1	-	-	402	99.75
旗津分隊	30	28	40	- 30.00	-	-	-	28	100.00
瑞隆分隊	365	303	520	- 41.73	1	-	-	302	99.67
前鎮分隊	92	79	155	- 49.03	-	-	-	79	100.00
成功分隊	278	233	410	- 43.17	2	-	-	231	99.14
第二大隊	2,739	5,030	5,562	- 9.56	-	-	-	5,030	100.00
鼎金分隊	263	397	453	- 12.36	-	-	-	397	100.00
大昌分隊	390	789	821	- 3.90	-	-	-	789	100.00
十全分隊	426	1,086	935	16.15	-	-	-	1,086	100.00
左營分隊	131	205	201	1.99	-	-	-	205	100.00
新莊分隊	743	1,256	1,551	- 19.02	-	-	-	1,256	100.00
中華分隊	551	921	1,228	- 25.00	-	-	-	921	100.00
鼓山分隊	235	376	373	0.80	-	-	-	376	100.00
第三大隊	1,477	1,615	1,891	- 14.60	4	3	33.33	1,611	99.75
鳳祥分隊	140	140	164	- 14.63	-	-	-	140	100.00
五甲分隊	291	358	451	- 20.62	-	1	- 100.00	358	100.00
鳳山分隊	457	496	515	- 3.69	1	1	-	495	99.80
大寮分隊	93	106	138	- 23.19	-	-	-	106	100.00
中庄分隊	90	140	129	8.53	-	-	-	140	100.00
林園分隊	110	126	191	- 34.03	-	-	-	126	100.00
大林分隊	8	4	9	- 55.56	-	-	-	4	100.00
高桂分隊	179	157	188	- 16.49	3	-	-	154	98.09
小港分隊	109	88	106	- 16.98	-	1	- 100.00	88	100.00
第四大隊	964	817	1,952	- 58.15	-	1	- 100.00	817	100.00
橋頭分隊	72	61	153	- 60.13	-	-	-	61	100.00
梓官分隊	34	35	72	- 51.39	-	-	-	35	100.00
燕巢分隊	40	35	92	- 61.96	-	-	-	35	100.00
大樹分隊	47	39	134	- 70.90	-	-	-	39	100.00
鳥松分隊	107	98	223	- 56.05	-	1	- 100.00	98	100.00
大社分隊	69	69	142	- 51.41	-	-	-	69	100.00
仁武分隊	142	123	318	- 61.32	-	-	-	123	100.00
楠梓分隊	179	150	416	- 63.94	-	-	-	150	100.00
右昌分隊	274	207	402	- 48.51	-	-	-	207	100.00
第五大隊	532	624	700	- 10.86	-	-	-	624	100.00
路竹分隊	93	96	101	- 4.95	-	-	-	96	100.00
阿蓮分隊	35	54	49	10.20	-	-	-	54	100.00
茄萣分隊	41	66	53	24.53	-	-	-	66	100.00
湖內分隊	41	40	53	- 24.53	-	-	-	40	100.00
岡山分隊	280	285	378	- 24.60	-	-	-	285	100.00
田寮分隊	11	18	17	5.88	-	-	-	18	100.00
彌陀分隊	21	52	35	48.57	-	-	-	52	100.00
永安分隊	10	13	14	- 7.14	-	-	-	13	100.00
第六大隊	239	764	643	18.82	-	-	-	764	100.00
內門分隊	14	39	34	14.71	-	-	-	39	100.00
旗山分隊	94	283	246	15.04	-	-	-	283	100.00
美濃分隊	57	169	163	3.68	-	-	-	169	100.00
杉林分隊	12	42	29	44.83	-	-	-	42	100.00
甲仙分隊	13	56	39	43.59	-	-	-	56	100.00
那瑪夏分隊	4	16	7	128.57	-	-	-	16	100.00
六龜分隊	23	78	73	6.85	-	-	-	78	100.00
寶來分隊	12	46	34	35.29	-	-	-	46	100.00
桃源分隊	5	15	7	114.29	-	-	-	15	100.00
茂林分隊	5	20	11	81.82	-	-	-	20	100.00

資料來源：本局火災預防科

- 設 置 防 焰 物 品 場 所

件 次		複查件次	違 規 處 理 情 形				罰 鍰 收 繳 情 形		強 制 執 行 件 次
與 上 年 同 期 比 較			限 期 改 善 件 次	停 業 或 停 止 使 用 件 次	處 罰 鍰		件 次	金 額 (元)	
上 年 同 期 合 計	增 減 率 (%)				件 次	金 額 (元)			
12,738	51.75	52	52	-	5	132,000	12	171,515	7
19,330	12.58	74	73	-	1	9,000	1	12,000	4
21,761	8.48	42	42	-	1	9,000	1	9,000	6
19,915	2.78	44	44	-	-	-	-	-	7
20,468	1.05	31	31	-	2	18,000	-	-	-
20,683	2.49	22	22	-	-	-	2	18,000	2
21,197	1.67	14	14	-	-	-	-	-	-
21,551	1.19	11	11	-	-	-	5	12,000	-
21,808	34.63	3	5	-	-	-	2	8,785	-
14,256	24.38	4	8	-	-	-	-	-	-
-	-	-	-	-	-	-	-	-	-
3,512	44.93	4	4	-	-	-	-	-	-
979	52.30	-	-	-	-	-	-	-	-
630	32.54	-	-	-	-	-	-	-	-
778	48.33	1	1	-	-	-	-	-	-
40	30.00	-	-	-	-	-	-	-	-
520	41.92	1	1	-	-	-	-	-	-
155	49.03	-	-	-	-	-	-	-	-
410	43.66	2	2	-	-	-	-	-	-
5,562	9.56	-	-	-	-	-	-	-	-
453	12.36	-	-	-	-	-	-	-	-
821	3.90	-	-	-	-	-	-	-	-
935	16.15	-	-	-	-	-	-	-	-
201	1.99	-	-	-	-	-	-	-	-
1,551	19.02	-	-	-	-	-	-	-	-
1,228	25.00	-	-	-	-	-	-	-	-
373	0.80	-	-	-	-	-	-	-	-
1,888	14.67	-	4	-	-	-	-	-	-
164	14.63	-	-	-	-	-	-	-	-
450	20.44	-	-	-	-	-	-	-	-
514	3.70	-	1	-	-	-	-	-	-
138	23.19	-	-	-	-	-	-	-	-
129	8.53	-	-	-	-	-	-	-	-
191	34.03	-	-	-	-	-	-	-	-
9	55.56	-	-	-	-	-	-	-	-
188	18.09	-	3	-	-	-	-	-	-
105	16.19	-	-	-	-	-	-	-	-
1,951	58.12	-	-	-	-	-	-	-	-
153	60.13	-	-	-	-	-	-	-	-
72	51.39	-	-	-	-	-	-	-	-
92	61.96	-	-	-	-	-	-	-	-
134	70.90	-	-	-	-	-	-	-	-
222	55.86	-	-	-	-	-	-	-	-
142	51.41	-	-	-	-	-	-	-	-
318	61.32	-	-	-	-	-	-	-	-
416	63.94	-	-	-	-	-	-	-	-
402	48.51	-	-	-	-	-	-	-	-
700	10.86	-	-	-	-	-	-	-	-
101	4.95	-	-	-	-	-	-	-	-
49	10.20	-	-	-	-	-	-	-	-
53	24.53	-	-	-	-	-	-	-	-
53	24.53	-	-	-	-	-	-	-	-
378	24.60	-	-	-	-	-	-	-	-
17	5.88	-	-	-	-	-	-	-	-
35	48.57	-	-	-	-	-	-	-	-
14	7.14	-	-	-	-	-	-	-	-
643	18.82	-	-	-	-	-	-	-	-
34	14.71	-	-	-	-	-	-	-	-
246	15.04	-	-	-	-	-	-	-	-
163	3.68	-	-	-	-	-	-	-	-
29	44.83	-	-	-	-	-	-	-	-
39	43.59	-	-	-	-	-	-	-	-
7	128.57	-	-	-	-	-	-	-	-
73	6.85	-	-	-	-	-	-	-	-
34	35.29	-	-	-	-	-	-	-	-
7	114.29	-	-	-	-	-	-	-	-
11	81.82	-	-	-	-	-	-	-	-

表5-6 高雄市液化石油氣

年底別 及 分隊別	期 底 列 管 家 數						檢 查 件				
	合計	分銷商	分裝場	容器檢 驗場	容器儲存 場所	串接使 用場所	檢 查 件				
							合計	分銷商	分裝場	容器檢 驗場	容器儲 存場所
民國102年	657	453	11	2	16	175	8,776	7,937	242	32	309
民國103年	627	433	11	2	16	165	7,509	6,834	173	39	229
民國104年	605	411	10	1	15	168	6,777	6,152	161	14	225
民國105年	599	404	10	1	15	169	6,272	5,639	150	16	212
民國106年	610	389	9	1	12	199	5,795	5,203	116	13	174
民國107年	802	381	9	-	11	401	6,153	5,210	116	3	140
民國108年	786	380	9	-	13	384	5,755	4,950	126	-	158
民國109年	750	374	9	-	13	354	5,680	4,864	120	-	159
民國110年	739	366	8	-	11	354	5,256	4,556	106	-	145
民國111年	989	364	8	-	11	606	2,618	1,717	96	-	135
分隊別											
局本部	-	-	-	-	-	-	-	-	-	-	-
第一大隊	207	79	-	-	-	128	466	318	-	-	-
新興分隊	32	12	-	-	-	20	65	43	-	-	-
前金分隊	31	4	-	-	-	27	48	16	-	-	-
苓雅分隊	50	29	-	-	-	21	133	112	-	-	-
旗津分隊	20	2	-	-	-	18	39	14	-	-	-
瑞隆分隊	27	16	-	-	-	11	73	58	-	-	-
前鎮分隊	31	14	-	-	-	17	83	64	-	-	-
成功分隊	16	2	-	-	-	14	25	11	-	-	-
第二大隊	215	82	-	-	-	133	585	447	-	-	-
鼎金分隊	20	7	-	-	-	13	47	34	-	-	-
大昌分隊	40	21	-	-	-	19	127	107	-	-	-
十全分隊	32	15	-	-	-	17	131	115	-	-	-
左營分隊	20	9	-	-	-	11	55	42	-	-	-
新莊分隊	37	5	-	-	-	32	54	21	-	-	-
中華分隊	31	7	-	-	-	24	58	34	-	-	-
鼓山分隊	35	18	-	-	-	17	113	94	-	-	-
第三大隊	118	58	1	-	4	55	507	396	12	-	48
鳳祥分隊	5	2	-	-	-	3	24	24	-	-	-
五甲分隊	14	8	-	-	-	6	41	33	-	-	-
鳳山分隊	39	16	-	-	-	23	143	138	-	-	-
大寮分隊	18	6	-	-	2	10	94	49	-	-	24
中庄分隊	12	9	-	-	1	2	63	48	-	-	12
林園分隊	9	6	-	-	-	3	39	33	-	-	-
大林分隊	3	1	1	-	1	-	30	6	12	-	12
高桂分隊	10	4	-	-	-	6	39	32	-	-	-
小港分隊	8	6	-	-	-	2	34	33	-	-	-
第四大隊	167	58	3	-	2	104	440	236	36	-	27
橋頭分隊	6	4	-	-	-	2	23	20	-	-	-
梓官分隊	12	7	-	-	-	5	27	22	-	-	-
燕巢分隊	14	3	-	-	-	11	17	6	-	-	-
大樹分隊	15	7	1	-	1	6	53	23	12	-	12
鳥松分隊	5	3	-	-	-	2	18	14	-	-	-
大社分隊	22	5	1	-	-	16	52	21	12	-	3
仁武分隊	19	8	-	-	-	11	65	36	-	-	-
楠梓分隊	41	12	1	-	1	27	103	53	12	-	12
右昌分隊	33	9	-	-	-	24	82	41	-	-	-
第五大隊	144	47	2	-	2	93	275	133	24	-	24
路竹分隊	26	8	-	-	-	18	36	17	-	-	-
阿蓮分隊	22	7	-	-	-	15	44	29	-	-	-
茄萣分隊	22	6	-	-	-	16	34	18	-	-	-
湖內分隊	19	6	1	-	1	11	49	13	12	-	12
岡山分隊	32	12	1	-	1	18	66	25	12	-	12
田寮分隊	10	2	-	-	-	8	18	10	-	-	-
彌陀分隊	8	3	-	-	-	5	18	13	-	-	-
永安分隊	5	3	-	-	-	2	10	8	-	-	-
第六大隊	138	40	2	-	3	93	345	187	24	-	36
內門分隊	12	4	-	-	-	8	45	32	-	-	-
旗山分隊	48	15	2	-	2	29	142	64	24	-	24
美濃分隊	49	10	-	-	-	39	73	34	-	-	-
杉林分隊	9	4	-	-	1	4	29	13	-	-	12
甲仙分隊	6	3	-	-	-	3	19	16	-	-	-
那瑪夏分隊	-	-	-	-	-	-	-	-	-	-	-
六龜分隊	11	4	-	-	-	7	37	28	-	-	-
寶來分隊	3	-	-	-	-	3	-	-	-	-	-
桃源分隊	-	-	-	-	-	-	-	-	-	-	-
茂林分隊	-	-	-	-	-	-	-	-	-	-	-

資料來源：本局危險物品管理科

消 防 安 全 檢 查 及 違 規 取 締

次	查 情						形					
	合 格			不 合 格			合 格			不 合 格		
	合 計	分 銷 商	分 裝 場	容 器 檢 驗 場	容 器 儲 存 場 所	串 接 使 用 場 所	合 計	分 銷 商	分 裝 場	容 器 檢 驗 場	容 器 儲 存 場 所	串 接 使 用 場 所
256	8,483	7,652	238	28	309	256	293	285	4	4	-	-
234	7,384	6,717	169	36	228	234	125	117	4	3	1	-
225	6,671	6,051	157	14	225	224	106	101	4	-	-	1
255	6,194	5,568	149	13	212	252	78	71	1	3	-	3
289	5,663	5,074	116	12	173	288	132	129	-	1	1	1
684	6,061	5,129	115	3	140	674	92	81	1	-	-	10
521	5,690	4,890	123	-	157	520	65	60	3	-	1	1
537	5,627	4,814	119	-	159	535	53	50	1	-	-	2
449	5,224	4,527	104	-	145	448	32	29	2	-	-	1
670	2,556	1,656	96	-	135	669	62	61	-	-	-	1
-	-	-	-	-	-	-	-	-	-	-	-	-
148	450	302	-	-	-	148	16	16	-	-	-	-
22	61	39	-	-	-	22	4	4	-	-	-	-
32	48	16	-	-	-	32	-	-	-	-	-	-
21	126	105	-	-	-	21	7	7	-	-	-	-
25	38	13	-	-	-	25	1	1	-	-	-	-
15	72	57	-	-	-	15	1	1	-	-	-	-
19	81	62	-	-	-	19	2	2	-	-	-	-
14	24	10	-	-	-	14	1	1	-	-	-	-
138	556	418	-	-	-	138	29	29	-	-	-	-
13	44	31	-	-	-	13	3	3	-	-	-	-
20	117	97	-	-	-	20	10	10	-	-	-	-
16	127	111	-	-	-	16	4	4	-	-	-	-
13	55	42	-	-	-	13	-	-	-	-	-	-
33	53	20	-	-	-	33	1	1	-	-	-	-
24	52	28	-	-	-	24	6	6	-	-	-	-
19	108	89	-	-	-	19	5	5	-	-	-	-
51	504	393	12	-	48	51	3	3	-	-	-	-
-	24	24	-	-	-	-	-	-	-	-	-	-
8	41	33	-	-	-	8	-	-	-	-	-	-
5	143	138	-	-	-	5	-	-	-	-	-	-
21	92	47	-	-	24	21	2	2	-	-	-	-
3	62	47	-	-	12	3	1	1	-	-	-	-
6	39	33	-	-	-	6	-	-	-	-	-	-
-	30	6	12	-	12	-	-	-	-	-	-	-
7	39	32	-	-	-	7	-	-	-	-	-	-
1	34	33	-	-	-	1	-	-	-	-	-	-
141	430	226	36	-	27	141	10	10	-	-	-	-
3	23	20	-	-	-	3	-	-	-	-	-	-
5	27	22	-	-	-	5	-	-	-	-	-	-
11	17	6	-	-	-	11	-	-	-	-	-	-
6	52	22	12	-	12	6	1	1	-	-	-	-
4	17	13	-	-	-	4	1	1	-	-	-	-
16	51	20	12	-	3	16	1	1	-	-	-	-
29	63	34	-	-	-	29	2	2	-	-	-	-
26	98	48	12	-	12	26	5	5	-	-	-	-
41	82	41	-	-	-	41	-	-	-	-	-	-
94	273	132	24	-	24	93	2	1	-	-	-	1
19	36	17	-	-	-	19	-	-	-	-	-	-
15	44	29	-	-	-	15	-	-	-	-	-	-
16	34	18	-	-	-	16	-	-	-	-	-	-
12	48	13	12	-	12	11	1	-	-	-	-	1
17	65	24	12	-	12	17	1	1	-	-	-	-
8	18	10	-	-	-	8	-	-	-	-	-	-
5	18	13	-	-	-	5	-	-	-	-	-	-
2	10	8	-	-	-	2	-	-	-	-	-	-
98	343	185	24	-	36	98	2	2	-	-	-	-
13	44	31	-	-	-	13	1	1	-	-	-	-
30	141	63	24	-	24	30	1	1	-	-	-	-
39	73	34	-	-	-	39	-	-	-	-	-	-
4	29	13	-	-	12	4	-	-	-	-	-	-
3	19	16	-	-	-	3	-	-	-	-	-	-
-	-	-	-	-	-	-	-	-	-	-	-	-
9	37	28	-	-	-	9	-	-	-	-	-	-
-	-	-	-	-	-	-	-	-	-	-	-	-
-	-	-	-	-	-	-	-	-	-	-	-	-
-	-	-	-	-	-	-	-	-	-	-	-	-

表5-6 高 雄 市 液 化 石 油 氣

年 底 別 及 分 隊 別	違 規 取 締									
	合計	分銷商					分裝場		檢驗場	
		違規儲存 液化石油氣	違規使用 逾期容器	違規使用 偽造合格 標示	非法分裝 液化石油 氣	其他分銷商位 置構造設備或 安全管理不合 格	違規灌 裝逾期 容器	其他分裝 場位置構 造設備或 安全管理 不合格	容器檢 驗不實	其他檢驗場 位置構造設 備或安全管 理不合格
民國102年	-	-	-	-	-	-	-	-	-	-
民國103年	-	-	-	-	-	-	-	-	-	-
民國104年	-	-	-	-	-	-	-	-	-	-
民國105年	80	44	15	1	2	7	1	-	3	-
民國106年	152	106	26	-	7	6	-	-	1	-
民國107年	106	56	26	-	4	7	-	1	-	-
民國108年	72	37	18	1	4	5	3	-	-	-
民國109年	53	29	14	1	1	5	-	1	-	-
民國110年	32	17	8	-	1	3	2	-	-	-
民國111年	65	35	8	-	1	17	-	-	-	-
分隊別										
局本部	-	-	-	-	-	-	-	-	-	-
第一大隊	16	11	3	-	-	2	-	-	-	-
新興分隊	4	4	-	-	-	-	-	-	-	-
前金分隊	-	-	-	-	-	-	-	-	-	-
苓雅分隊	7	4	3	-	-	-	-	-	-	-
旗津分隊	1	-	-	-	-	1	-	-	-	-
瑞隆分隊	1	-	-	-	-	1	-	-	-	-
前鎮分隊	2	2	-	-	-	-	-	-	-	-
成功分隊	1	1	-	-	-	-	-	-	-	-
第二大隊	29	17	4	-	1	7	-	-	-	-
鼎金分隊	3	1	-	-	-	2	-	-	-	-
大昌分隊	10	4	3	-	-	3	-	-	-	-
十全分隊	4	3	1	-	-	-	-	-	-	-
左營分隊	-	-	-	-	-	-	-	-	-	-
新莊分隊	1	-	-	-	-	1	-	-	-	-
中華分隊	6	6	-	-	-	-	-	-	-	-
鼓山分隊	5	3	-	-	1	1	-	-	-	-
第三大隊	4	1	1	-	-	1	-	-	-	-
鳳祥分隊	-	-	-	-	-	-	-	-	-	-
五甲分隊	-	-	-	-	-	-	-	-	-	-
鳳山分隊	-	-	-	-	-	-	-	-	-	-
大寮分隊	3	-	1	-	-	1	-	-	-	-
中庄分隊	1	1	-	-	-	-	-	-	-	-
林園分隊	-	-	-	-	-	-	-	-	-	-
大林分隊	-	-	-	-	-	-	-	-	-	-
高桂分隊	-	-	-	-	-	-	-	-	-	-
小港分隊	-	-	-	-	-	-	-	-	-	-
第四大隊	11	3	-	-	-	7	-	-	-	-
橋頭分隊	-	-	-	-	-	-	-	-	-	-
梓官分隊	-	-	-	-	-	-	-	-	-	-
燕巢分隊	-	-	-	-	-	-	-	-	-	-
大樹分隊	1	-	-	-	-	1	-	-	-	-
鳥松分隊	1	-	-	-	-	1	-	-	-	-
大社分隊	1	-	-	-	-	1	-	-	-	-
仁武分隊	2	2	-	-	-	-	-	-	-	-
楠梓分隊	6	1	-	-	-	4	-	-	-	-
右昌分隊	-	-	-	-	-	-	-	-	-	-
第五大隊	3	1	-	-	-	-	-	-	-	-
路竹分隊	1	-	-	-	-	-	-	-	-	-
阿蓮分隊	-	-	-	-	-	-	-	-	-	-
茄萣分隊	-	-	-	-	-	-	-	-	-	-
湖內分隊	1	-	-	-	-	-	-	-	-	-
岡山分隊	1	1	-	-	-	-	-	-	-	-
田寮分隊	-	-	-	-	-	-	-	-	-	-
彌陀分隊	-	-	-	-	-	-	-	-	-	-
永安分隊	-	-	-	-	-	-	-	-	-	-
第六大隊	2	2	-	-	-	-	-	-	-	-
內門分隊	1	1	-	-	-	-	-	-	-	-
旗山分隊	1	1	-	-	-	-	-	-	-	-
美濃分隊	-	-	-	-	-	-	-	-	-	-
杉林分隊	-	-	-	-	-	-	-	-	-	-
甲仙分隊	-	-	-	-	-	-	-	-	-	-
那瑪夏分隊	-	-	-	-	-	-	-	-	-	-
六龜分隊	-	-	-	-	-	-	-	-	-	-
寶來分隊	-	-	-	-	-	-	-	-	-	-
桃源分隊	-	-	-	-	-	-	-	-	-	-
茂林分隊	-	-	-	-	-	-	-	-	-	-

資料來源：本局危險物品管理科

消防 安 全 檢 查 及 違 規 取 締 (續完)

件 次				裁 處 件 次				已收繳罰 鍰件次	強制執行 件次
儲存場所	串接使用場所	消防安全 設備檢查 不合格	其他違規 取締	合計	罰鍰	限期 改善	停業或停 止使用		
儲存場所位 置構造設備 或安全管理 不合格	串接使用場所位 置構造設備或安 全管理不合格								
-	-	-	-	197	196	-	1	316	140
-	-	-	-	171	171	-	-	383	94
-	-	-	-	123	123	-	-	312	93
-	3	-	4	162	162	-	-	319	76
1	1	-	4	149	149	-	-	217	34
-	11	-	1	128	128	-	-	262	34
1	1	-	2	68	68	-	-	210	43
-	2	-	-	59	59	-	-	224	27
-	1	-	-	30	30	-	-	108	11
-	1	-	3	76	76	-	-	137	8
-	-	-	-	-	-	-	-	-	-
-	-	-	-	19	19	-	-	42	2
-	-	-	-	5	5	-	-	11	-
-	-	-	-	1	1	-	-	1	-
-	-	-	-	8	8	-	-	18	1
-	-	-	-	1	1	-	-	2	-
-	-	-	-	1	1	-	-	3	-
-	-	-	-	2	2	-	-	2	-
-	-	-	-	1	1	-	-	5	1
-	-	-	-	31	31	-	-	44	4
-	-	-	-	2	2	-	-	1	-
-	-	-	-	10	10	-	-	12	2
-	-	-	-	5	5	-	-	8	1
-	-	-	-	-	-	-	-	-	-
-	-	-	-	1	1	-	-	1	-
-	-	-	-	8	8	-	-	11	-
-	-	-	-	5	5	-	-	11	1
-	-	-	1	7	7	-	-	30	-
-	-	-	-	-	-	-	-	-	-
-	-	-	-	-	-	-	-	16	-
-	-	-	1	5	5	-	-	3	-
-	-	-	-	2	2	-	-	9	-
-	-	-	-	-	-	-	-	-	-
-	-	-	-	-	-	-	-	-	-
-	-	-	-	-	-	-	-	2	-
-	-	-	-	-	-	-	-	-	-
-	-	-	1	13	13	-	-	16	1
-	-	-	-	-	-	-	-	-	-
-	-	-	-	-	-	-	-	2	-
-	-	-	-	-	-	-	-	-	-
-	-	-	-	1	1	-	-	1	-
-	-	-	-	1	1	-	-	1	-
-	-	-	-	1	1	-	-	1	-
-	-	-	3	6	6	-	-	5	-
-	-	-	1	6	6	-	-	5	1
-	-	-	1	1	1	-	-	1	-
-	1	-	1	4	4	-	-	3	1
-	-	-	1	-	-	-	-	-	-
-	-	-	-	-	-	-	-	-	-
-	1	-	-	3	3	-	-	3	-
-	-	-	-	1	1	-	-	-	1
-	-	-	-	-	-	-	-	-	-
-	-	-	-	-	-	-	-	-	-
-	-	-	-	2	2	-	-	2	-
-	-	-	-	1	1	-	-	2	-
-	-	-	-	1	1	-	-	-	-
-	-	-	-	-	-	-	-	-	-
-	-	-	-	-	-	-	-	-	-
-	-	-	-	-	-	-	-	-	-
-	-	-	-	-	-	-	-	-	-
-	-	-	-	-	-	-	-	-	-
-	-	-	-	-	-	-	-	-	-
-	-	-	-	-	-	-	-	-	-
-	-	-	-	-	-	-	-	-	-
-	-	-	-	-	-	-	-	-	-
-	-	-	-	-	-	-	-	-	-
-	-	-	-	-	-	-	-	-	-
-	-	-	-	-	-	-	-	-	-
-	-	-	-	-	-	-	-	-	-
-	-	-	-	-	-	-	-	-	-
-	-	-	-	-	-	-	-	-	-
-	-	-	-	-	-	-	-	-	-
-	-	-	-	-	-	-	-	-	-
-	-	-	-	-	-	-	-	-	-
-	-	-	-	-	-	-	-	-	-
-	-	-	-	-	-	-	-	-	-

理 執 行 情 形

反防火管理案件		本期罰鍰收繳情形			本期強制執行件次	本年累計違反防火管理			
處罰鍰		件次	金額(元)(2)	收繳率[(2)/(1)×100]%		限期改善件次	與上年同期比較增減件次	處以罰鍰件次	與上年同期比較增減件次
件次	金額(元)(1)								
7	180,000	6	227,406	126.34	18	1,124	242	7	9
13	200,000	18	178,141	89.07	24	1,072	52	13	6
20	334,000	25	384,000	114.97	37	11,123	-	152	-
16	290,000	14	300,000	103.45	23	12,150	-	168	-
21	360,000	9	140,000	38.89	21	1,354	327	21	5
23	370,000	24	321,327	86.85	35	1,223	131	23	2
13	170,000	10	104,977	61.75	26	1,357	134	13	10
7	130,000	8	88,869	68.36	18	769	588	7	6

護 計 畫	本年累計自衛消防編組訓練		本期違反防火管理案件			本期罰鍰收繳情形			本期強制執行件次(件次)	本年累計違反防火管理				
	與上年同期比較增減(百分點)	件數(件)	人數(人)	限期改善件次(件次)	處罰鍰		件次(件次)	金額(元)(2)		收繳率[(2)/(1)×100](%)	限期改善件次(件次)	與上年同期比較增減件次(件次)	處以罰鍰件次(件次)	與上年同期比較增減件次(件次)
件次(件次)					金額(元)(1)									
-	9,204	100,129	726	4	60,000	8	50,359	83.93	26	726	-	43	4	3
2.04	12,895	131,705	395	22	338,000	49	625,926	185.19	7	395	-	331	22	18
-	-	-	-	-	-	-	-	-	-	-	-	-	-	-
-	4,040	14,812	64	11	136,000	14	164,146	120.70	4	64	-	128	11	11
-	1,004	2,102	28	1	12,000	3	37,000	308.33	-	28	-	51	1	1
-	798	1,430	15	1	10,000	4	32,146	321.46	1	15	-	34	1	1
-	824	1,596	6	1	20,000	2	17,000	85.00	-	6	-	19	1	1
100.00	76	515	4	-	-	-	-	-	1	4	-	2	-	-
-	596	4,132	7	-	-	1	12,000	-	-	7	-	17	-	-
-	264	949	1	4	66,000	3	54,000	81.82	-	1	-	4	4	4
-	478	4,088	3	4	28,000	1	12,000	42.86	2	3	-	5	4	4
-	4,079	36,659	48	5	98,000	12	191,000	194.90	-	48	-	127	5	3
-	398	2,016	9	1	24,000	-	-	-	-	9	-	37	1	-
-	762	5,826	8	2	40,000	6	56,000	140.00	-	8	-	4	2	1
-	833	4,041	8	-	-	1	12,000	-	-	8	-	38	-	-
-	208	2,650	-	1	24,000	1	24,000	100.00	-	-	-	7	1	1
-	1,212	14,792	9	-	-	-	-	-	-	9	-	16	-	-
-	516	5,279	11	1	10,000	1	30,000	300.00	-	11	-	14	1	1
-	150	2,055	3	-	-	3	69,000	-	-	3	-	11	-	-
12.50	385	4,625	150	3	30,000	7	114,780	382.60	3	150	-	6	3	3
-	39	311	8	1	10,000	1	10,000	100.00	-	8	-	16	1	1
-	88	993	38	1	10,000	1	24,000	240.00	-	38	-	28	1	1
100.00	54	594	21	-	-	2	20,780	-	1	21	-	-	-	-
-	68	268	60	1	10,000	3	60,000	600.00	2	60	-	26	1	1
-	19	613	6	-	-	-	-	-	-	6	-	4	-	-
-	56	810	10	-	-	-	-	-	-	10	-	21	-	-
-	11	274	2	-	-	-	-	-	-	2	-	7	-	-
-	36	402	4	-	-	-	-	-	-	4	-	-	-	-
-	14	360	1	-	-	-	-	-	-	1	-	-	-	-
-	2,126	34,374	74	1	20,000	-	-	-	-	74	-	3	1	-
-	151	2,312	-	-	-	-	-	-	-	-	-	4	-	-
-	78	2,087	-	-	-	-	-	-	-	-	-	-	-	-
-	161	3,885	2	-	-	-	-	-	-	2	-	2	-	-
-	141	2,711	1	-	-	-	-	-	-	1	-	7	-	-
-	190	5,163	14	-	-	-	-	-	-	14	-	10	-	-
100.00	168	3,121	18	1	20,000	-	-	-	-	18	-	11	1	1
-	369	9,098	15	-	-	-	-	-	-	15	-	14	-	1
100.00	370	3,369	5	-	-	-	-	-	-	5	-	1	-	-
-	498	2,628	19	-	-	-	-	-	-	19	-	2	-	-
-	1,757	34,652	55	2	54,000	16	156,000	288.89	-	55	-	81	2	1
-	341	9,166	7	-	-	-	-	-	-	7	-	1	-	-
-	102	1,311	3	-	-	-	-	-	-	3	-	1	-	-
-	85	1,497	4	-	-	-	-	-	-	4	-	5	-	-
100.00	161	3,327	2	-	-	3	18,000	-	-	2	-	9	-	-
-	883	14,520	31	2	54,000	13	138,000	255.56	-	31	-	71	2	1
-	24	364	4	-	-	-	-	-	-	4	-	3	-	-
-	58	1,187	1	-	-	-	-	-	-	1	-	1	-	-
-	103	3,280	3	-	-	-	-	-	-	3	-	-	-	-
-	508	6,583	4	-	-	-	-	-	-	4	-	2	-	-
-	36	720	-	-	-	-	-	-	-	-	-	-	-	-
-	177	1,202	-	-	-	-	-	-	-	-	-	-	-	-
-	128	1,536	-	-	-	-	-	-	-	-	-	-	-	-
-	25	316	3	-	-	-	-	-	-	3	-	3	-	-
-	25	234	-	-	-	-	-	-	-	-	-	-	-	-
-	10	233	-	-	-	-	-	-	-	-	-	-	-	-
-	56	1,714	1	-	-	-	-	-	-	1	-	-	-	-
-	26	196	-	-	-	-	-	-	-	-	-	-	-	-
-	16	321	-	-	-	-	-	-	-	-	-	1	-	-
-	9	111	-	-	-	-	-	-	-	-	-	-	-	-

表5-8 高 雄 市 消 防 安 全

年 底 別 及 分 隊 別	期 底 列 管 家 數 (家)	檢 查 情 形					複 查 情 形		
		檢 查 件 次	合 格 件 次	不 合 格 件 次	檢 查 率 (%)	檢 查 合 格 率 (%)	複 查 件 次	複 查 不 合 格 件 次	複 查 不 合 格 率 (%)
民國102年	17,658	22,781	20,207	2,574	129.01	88.70	2,107	121	5.74
民國103年	18,291	21,303	19,234	2,069	116.47	90.29	1,988	79	3.97
民國104年	18,825	19,574	17,792	1,782	103.98	90.90	1,557	91	5.84
民國105年	19,157	20,866	18,700	2,166	108.92	89.62	1,707	86	5.04
民國106年	19,690	20,641	18,214	2,427	104.83	88.24	2,367	127	5.37
民國107年	20,293	21,425	19,346	2,079	105.58	90.30	1,913	111	5.80
民國108年	20,817	21,232	19,499	1,733	101.99	91.84	1,726	101	5.85
民國109年	21,435	19,394	17,787	1,607	90.48	91.71	1,526	89	5.83
民國110年	22,584	20,098	18,049	2,049	88.99	89.80	2,027	94	4.64
民國111年	24,850	20,650	18,653	1,997	83.10	90.33	2,367	133	5.62
分隊別									
局本部	-	-	-	-	-	-	-	-	-
第一大隊	4,392	3,641	3,256	385	82.90	89.43	423	52	12.29
新興分隊	952	869	758	111	91.28	87.23	131	15	11.45
前金分隊	646	583	544	39	90.25	93.31	56	2	3.57
苓雅分隊	1,020	776	721	55	76.08	92.91	58	2	3.45
旗津分隊	130	93	89	4	71.54	95.70	3	-	-
瑞隆分隊	652	569	507	62	87.27	89.10	76	4	5.26
前鎮分隊	583	378	316	62	64.84	83.60	57	16	28.07
成功分隊	409	373	321	52	91.20	86.06	42	13	30.95
第二大隊	5,289	4,819	4,284	535	91.11	88.90	542	41	7.56
鼎金分隊	517	482	441	41	93.23	91.49	49	1	2.04
大昌分隊	869	761	639	122	87.57	83.97	137	4	2.92
十全分隊	1,020	1,009	843	166	98.92	83.55	131	12	9.16
左營分隊	243	299	272	27	123.05	90.97	26	4	15.38
新莊分隊	1,308	1,119	1,020	99	85.55	91.15	115	1	0.87
中華分隊	813	684	648	36	84.13	94.74	39	7	17.95
鼓山分隊	519	465	421	44	89.60	90.54	45	12	26.67
第三大隊	5,235	4,705	4,382	323	89.88	93.13	348	15	4.31
鳳祥分隊	277	267	238	29	96.39	89.14	41	2	4.88
五甲分隊	586	585	537	48	99.83	91.79	51	3	5.88
鳳山分隊	993	939	871	68	94.56	92.76	72	-	-
大寮分隊	1,140	1,124	1,053	71	98.60	93.68	78	7	8.97
中庄分隊	892	620	581	39	69.51	93.71	46	2	4.35
林園分隊	360	303	290	13	84.17	95.71	14	-	-
大林分隊	153	126	121	5	82.35	96.03	8	1	12.50
高桂分隊	483	439	409	30	90.89	93.17	16	-	-
小港分隊	351	302	282	20	86.04	93.38	22	-	-
第四大隊	4,461	3,123	3,033	90	70.01	97.12	82	3	3.66
橋頭分隊	312	205	193	12	65.71	94.15	9	-	-
梓官分隊	258	166	166	-	64.34	100.00	-	-	-
燕巢分隊	582	364	356	8	62.54	97.80	6	1	16.67
大樹分隊	368	198	198	-	53.80	100.00	4	-	-
鳥松分隊	459	320	314	6	69.72	98.13	6	-	-
大社分隊	543	397	381	16	73.11	95.97	16	2	12.50
仁武分隊	833	615	603	12	73.83	98.05	12	-	-
楠梓分隊	543	443	424	19	81.58	95.71	15	-	-
右昌分隊	563	415	398	17	73.71	95.90	14	-	-
第五大隊	4,494	3,560	3,027	533	79.22	85.03	841	21	2.50
路竹分隊	939	786	692	94	83.71	88.04	152	1	0.66
阿蓮分隊	386	301	266	35	77.98	88.37	57	2	3.51
茄萣分隊	203	185	175	10	91.13	94.59	14	-	-
湖內分隊	497	399	318	81	80.28	79.70	118	2	1.69
岡山分隊	2,046	1,583	1,311	272	77.37	82.82	437	16	3.66
田寮分隊	52	44	40	4	84.62	90.91	8	-	-
彌陀分隊	180	113	104	9	62.78	92.04	15	-	-
永安分隊	191	149	121	28	78.01	81.21	40	-	-
第六大隊	979	802	671	131	81.92	83.67	131	1	0.76
內門分隊	84	65	53	12	77.38	81.54	12	-	-
旗山分隊	328	296	245	51	90.24	82.77	51	-	-
美濃分隊	243	167	143	24	68.72	85.63	23	-	-
杉林分隊	68	64	59	5	94.12	92.19	8	-	-
甲仙分隊	75	57	48	9	76.00	84.21	6	1	16.67
那瑪夏分隊	19	15	12	3	78.95	80.00	3	-	-
六龜分隊	89	68	53	15	76.40	77.94	13	-	-
寶來分隊	23	19	14	5	82.61	73.68	7	-	-
桃源分隊	37	33	28	5	89.19	84.85	5	-	-
茂林分隊	13	18	16	2	138.46	88.89	3	-	-

資料來源：本局火災預防科

設 備 查 察 處 理

單位：件

違 規 處 理 情 形					罰 鍰 收 繳 情 形			強 制 執 行 件 次
限期改善 件次	舉發 件次	停業或停 止使用件 次	處罰鍰		件次	金額(元) (2)	收繳率 [(2)/(1)*10 0](%)	
			件次	金額(元) (1)				
2,453	121	-	123	2,146,000	138	2,139,096	99.68	67
1,990	79	-	87	1,569,000	107	1,503,850	95.85	59
1,691	91	-	86	1,743,000	109	1,826,954	104.82	102
2,080	86	-	93	1,830,000	81	1,545,175	84.44	73
2,300	127	-	125	2,412,000	116	1,942,840	80.55	47
1,968	111	-	117	2,587,000	143	2,172,565	83.98	73
1,632	101	-	105	2,580,000	115	1,797,957	69.69	60
1,518	89	-	73	1,706,000	113	2,113,365	123.88	57
1,955	94	2	95	2,136,000	111	2,210,912	103.51	63
1,864	133	2	137	2,404,000	153	2,352,911	97.87	56
-	-	-	-	-	-	-	-	-
333	52	1	56	949,000	48	897,412	94.56	22
96	15	-	16	310,000	11	147,000	47.42	7
37	2	-	1	12,000	1	6,000	50.00	-
53	2	-	3	30,000	3	30,000	100.00	1
4	-	-	-	-	-	-	-	-
58	4	-	4	66,000	12	261,412	396.08	-
46	16	1	16	363,000	12	297,000	81.82	-
39	13	-	16	168,000	9	156,000	92.86	14
494	41	1	37	714,000	34	602,515	84.39	8
40	1	-	2	36,000	1	12,000	33.33	-
118	4	-	6	63,000	9	101,515	161.13	-
154	12	-	8	138,000	5	66,000	47.83	5
23	4	-	4	78,000	3	54,000	69.23	-
98	1	-	-	-	-	-	-	-
29	7	1	5	120,000	6	150,000	125.00	-
32	12	-	12	279,000	10	219,000	78.49	3
308	15	-	19	318,000	20	312,000	98.11	4
27	2	-	5	102,000	5	84,000	82.35	2
45	3	-	4	60,000	4	60,000	100.00	-
68	-	-	-	-	-	-	-	1
64	7	-	8	132,000	8	132,000	100.00	-
37	2	-	1	12,000	-	-	-	-
13	-	-	-	-	-	-	-	-
4	1	-	1	12,000	2	24,000	200.00	-
30	-	-	-	-	-	-	-	-
20	-	-	-	-	1	12,000	-	1
87	3	-	4	54,000	4	51,000	94.44	7
12	-	-	-	-	-	-	-	-
-	-	-	-	-	-	-	-	-
7	1	-	1	12,000	-	-	-	1
-	-	-	-	-	-	-	-	-
6	-	-	-	-	-	-	-	5
14	2	-	2	30,000	3	39,000	130.00	-
12	-	-	1	12,000	1	12,000	100.00	1
19	-	-	-	-	-	-	-	-
17	-	-	-	-	-	-	-	-
512	21	-	20	357,000	46	477,984	133.89	5
93	1	-	2	36,000	2	36,000	100.00	2
33	2	-	1	24,000	3	48,000	200.00	-
10	-	-	-	-	-	-	-	-
79	2	-	2	24,000	13	48,000	200.00	-
256	16	-	15	273,000	28	345,984	126.73	3
4	-	-	-	-	-	-	-	-
9	-	-	-	-	-	-	-	-
28	-	-	-	-	-	-	-	-
130	1	-	1	12,000	1	12,000	100.00	10
12	-	-	-	-	-	-	-	-
51	-	-	-	-	-	-	-	10
24	-	-	-	-	-	-	-	-
5	-	-	-	-	-	-	-	-
8	1	-	1	12,000	1	12,000	100.00	-
3	-	-	-	-	-	-	-	-
15	-	-	-	-	-	-	-	-
5	-	-	-	-	-	-	-	-
5	-	-	-	-	-	-	-	-
2	-	-	-	-	-	-	-	-

表5-9 高 雄 市 爆 竹 煙 火

年 底 別 及 分 隊 別	期底場所家數						本 期 場								
							檢 查 件 次								
	列管場所			未達管制量販賣場所	進口貿易商營業場所	宗教廟會活動地點	可疑處所	合 計	列管場所			未達管制量販賣場所	進口貿易商營業場所	宗教廟會活動地點	可疑處所
	製造場所	達管制量							製造場所	達管制量					
儲存場所		販賣場所	儲存場所	販賣場所											
民國102年	-	-	-	350	-	287	122	3,453	-	-	-	1,791	-	1,106	556
民國103年	-	-	-	361	-	291	119	3,086	-	-	-	1,623	-	972	491
民國104年	-	-	-	357	-	294	118	2,355	-	-	-	1,076	7	826	446
民國105年	-	-	-	350	1	332	113	2,276	-	-	-	968	11	871	426
民國106年	-	-	-	346	1	339	111	1,964	-	-	-	967	12	692	293
民國107年	-	-	-	344	1	344	107	1,729	-	-	-	847	12	609	261
民國108年	-	-	-	345	2	346	107	1,676	-	-	10	756	23	654	233
民國109年	-	-	-	342	1	359	87	1,684	-	-	-	780	16	661	227
民國110年	-	-	-	333	2	360	87	1,999	-	-	-	1,060	24	698	217
年 底 別 及 分 隊 別	期底場所家數						本 期 場								
							檢 查 件 次								
	列管場所			進口貿易商營業場所			合 計	列管場所			進口貿易商營業場所				
	製造場所	達管制量						製造場所	達管制量						
儲存場所		販賣場所	儲存場所	販賣場所											
民國111年	-	-	-	-	-	2	10	-	-	-	-	-	-	-	10
分隊別	-	-	-	-	-	-	-	-	-	-	-	-	-	-	-
局本部	-	-	-	-	-	-	-	-	-	-	-	-	-	-	-
第一大隊	-	-	-	-	-	-	-	-	-	-	-	-	-	-	-
新興分隊	-	-	-	-	-	-	-	-	-	-	-	-	-	-	-
前金分隊	-	-	-	-	-	-	-	-	-	-	-	-	-	-	-
苓雅分隊	-	-	-	-	-	-	-	-	-	-	-	-	-	-	-
旗津分隊	-	-	-	-	-	-	-	-	-	-	-	-	-	-	-
瑞隆分隊	-	-	-	-	-	-	-	-	-	-	-	-	-	-	-
前鎮分隊	-	-	-	-	-	-	-	-	-	-	-	-	-	-	-
成功分隊	-	-	-	-	-	-	-	-	-	-	-	-	-	-	-
第二大隊	-	-	-	-	-	-	-	-	-	-	-	-	-	-	-
鼎金分隊	-	-	-	-	-	-	-	-	-	-	-	-	-	-	-
大昌分隊	-	-	-	-	-	-	-	-	-	-	-	-	-	-	-
十全分隊	-	-	-	-	-	-	-	-	-	-	-	-	-	-	-
左營分隊	-	-	-	-	-	-	-	-	-	-	-	-	-	-	-
新莊分隊	-	-	-	-	-	-	-	-	-	-	-	-	-	-	-
中華分隊	-	-	-	-	-	-	-	-	-	-	-	-	-	-	-
鼓山分隊	-	-	-	-	-	-	-	-	-	-	-	-	-	-	-
第三大隊	-	-	-	-	-	-	-	-	-	-	-	-	-	-	-
鳳祥分隊	-	-	-	-	-	-	-	-	-	-	-	-	-	-	-
五甲分隊	-	-	-	-	-	-	-	-	-	-	-	-	-	-	-
鳳山分隊	-	-	-	-	-	-	-	-	-	-	-	-	-	-	-
大寮分隊	-	-	-	-	-	-	-	-	-	-	-	-	-	-	-
中庄分隊	-	-	-	-	-	-	-	-	-	-	-	-	-	-	-
林園分隊	-	-	-	-	-	-	-	-	-	-	-	-	-	-	-
大林分隊	-	-	-	-	-	-	-	-	-	-	-	-	-	-	-
高桂分隊	-	-	-	-	-	-	-	-	-	-	-	-	-	-	-
小港分隊	-	-	-	-	-	-	-	-	-	-	-	-	-	-	-
第四大隊	-	-	-	-	-	1	8	-	-	-	-	-	-	-	8
橋頭分隊	-	-	-	-	-	1	8	-	-	-	-	-	-	-	8
梓官分隊	-	-	-	-	-	-	-	-	-	-	-	-	-	-	-
燕巢分隊	-	-	-	-	-	-	-	-	-	-	-	-	-	-	-
大樹分隊	-	-	-	-	-	-	-	-	-	-	-	-	-	-	-
鳥松分隊	-	-	-	-	-	-	-	-	-	-	-	-	-	-	-
大社分隊	-	-	-	-	-	-	-	-	-	-	-	-	-	-	-
仁武分隊	-	-	-	-	-	-	-	-	-	-	-	-	-	-	-
楠梓分隊	-	-	-	-	-	-	-	-	-	-	-	-	-	-	-
右昌分隊	-	-	-	-	-	-	-	-	-	-	-	-	-	-	-
第五大隊	-	-	-	-	-	1	2	-	-	-	-	-	-	-	2
路竹分隊	-	-	-	-	-	-	-	-	-	-	-	-	-	-	-
阿蓮分隊	-	-	-	-	-	-	-	-	-	-	-	-	-	-	-
茄萣分隊	-	-	-	-	-	-	-	-	-	-	-	-	-	-	-
湖內分隊	-	-	-	-	-	-	-	-	-	-	-	-	-	-	-
岡山分隊	-	-	-	-	-	1	2	-	-	-	-	-	-	-	2
田寮分隊	-	-	-	-	-	-	-	-	-	-	-	-	-	-	-
彌陀分隊	-	-	-	-	-	-	-	-	-	-	-	-	-	-	-
永安分隊	-	-	-	-	-	-	-	-	-	-	-	-	-	-	-
第六大隊	-	-	-	-	-	-	-	-	-	-	-	-	-	-	-
內門分隊	-	-	-	-	-	-	-	-	-	-	-	-	-	-	-
旗山分隊	-	-	-	-	-	-	-	-	-	-	-	-	-	-	-
美濃分隊	-	-	-	-	-	-	-	-	-	-	-	-	-	-	-
杉林分隊	-	-	-	-	-	-	-	-	-	-	-	-	-	-	-
甲仙分隊	-	-	-	-	-	-	-	-	-	-	-	-	-	-	-
那瑪夏分隊	-	-	-	-	-	-	-	-	-	-	-	-	-	-	-
六龜分隊	-	-	-	-	-	-	-	-	-	-	-	-	-	-	-
寶來分隊	-	-	-	-	-	-	-	-	-	-	-	-	-	-	-
桃源分隊	-	-	-	-	-	-	-	-	-	-	-	-	-	-	-
茂林分隊	-	-	-	-	-	-	-	-	-	-	-	-	-	-	-

表5-10 高 雄 市 爆 竹 煙 火

年 底 別 及 分 隊 別	取 締									
	合計	未經許可 製造爆竹 煙火	製造場所位 置構造設備 或安全管理 不合格	儲存場所位 置構造設備 或安全管理 不合格	販賣場所位置 構造設備或安 全管理不合格	製造、儲 存或販賣 場所未投 保公共意 外責任險	販賣無認 可標示爆 竹煙火	消防安全 設備不合 格	施 放	
									兒童施放 一般爆竹 煙火時未 陪同	施放專業 爆竹煙火 未申請
民國102年	6	-	-	-	-	-	2	-	-	-
民國103年	12	-	-	-	-	3	1	-	-	-
民國104年	27	-	-	2	-	6	-	-	-	-
民國105年	29	-	-	-	-	-	-	-	-	2
民國106年	22	-	-	-	-	-	-	-	-	1
民國107年	20	-	-	1	-	1	-	-	-	-
民國108年	21	-	-	5	-	-	-	-	-	1
民國109年	27	-	-	-	-	-	-	-	-	3
民國110年	5	-	-	-	-	-	-	-	-	-
民國111年	20	-	-	2	-	1	-	-	-	-
分隊別										
局本部	-	-	-	-	-	-	-	-	-	-
第一大隊	7	-	-	1	-	-	-	-	-	-
新興分隊	-	-	-	-	-	-	-	-	-	-
前金分隊	-	-	-	-	-	-	-	-	-	-
苓雅分隊	1	-	-	-	-	-	-	-	-	-
旗津分隊	-	-	-	-	-	-	-	-	-	-
瑞隆分隊	2	-	-	1	-	-	-	-	-	-
前鎮分隊	1	-	-	-	-	-	-	-	-	-
成功分隊	3	-	-	-	-	-	-	-	-	-
第二大隊	8	-	-	-	-	-	-	-	-	-
鼎金分隊	-	-	-	-	-	-	-	-	-	-
大昌分隊	-	-	-	-	-	-	-	-	-	-
十全分隊	-	-	-	-	-	-	-	-	-	-
左營分隊	4	-	-	-	-	-	-	-	-	-
新莊分隊	2	-	-	-	-	-	-	-	-	-
中華分隊	-	-	-	-	-	-	-	-	-	-
鼓山分隊	2	-	-	-	-	-	-	-	-	-
第三大隊	-	-	-	-	-	-	-	-	-	-
鳳祥分隊	-	-	-	-	-	-	-	-	-	-
五甲分隊	-	-	-	-	-	-	-	-	-	-
鳳山分隊	-	-	-	-	-	-	-	-	-	-
大寮分隊	-	-	-	-	-	-	-	-	-	-
中庄分隊	-	-	-	-	-	-	-	-	-	-
林園分隊	-	-	-	-	-	-	-	-	-	-
大林分隊	-	-	-	-	-	-	-	-	-	-
高桂分隊	-	-	-	-	-	-	-	-	-	-
小港分隊	-	-	-	-	-	-	-	-	-	-
第四大隊	3	-	-	-	-	-	-	-	-	-
橋頭分隊	-	-	-	-	-	-	-	-	-	-
梓官分隊	1	-	-	-	-	-	-	-	-	-
燕巢分隊	-	-	-	-	-	-	-	-	-	-
大樹分隊	-	-	-	-	-	-	-	-	-	-
鳥松分隊	-	-	-	-	-	-	-	-	-	-
大社分隊	-	-	-	-	-	-	-	-	-	-
仁武分隊	-	-	-	-	-	-	-	-	-	-
楠梓分隊	2	-	-	-	-	-	-	-	-	-
右昌分隊	-	-	-	-	-	-	-	-	-	-
第五大隊	-	-	-	-	-	-	-	-	-	-
路竹分隊	-	-	-	-	-	-	-	-	-	-
阿蓮分隊	-	-	-	-	-	-	-	-	-	-
茄萣分隊	-	-	-	-	-	-	-	-	-	-
湖內分隊	-	-	-	-	-	-	-	-	-	-
岡山分隊	-	-	-	-	-	-	-	-	-	-
田寮分隊	-	-	-	-	-	-	-	-	-	-
彌陀分隊	-	-	-	-	-	-	-	-	-	-
永安分隊	-	-	-	-	-	-	-	-	-	-
第六大隊	2	-	-	1	-	1	-	-	-	-
內門分隊	2	-	-	1	-	1	-	-	-	-
旗山分隊	-	-	-	-	-	-	-	-	-	-
美濃分隊	-	-	-	-	-	-	-	-	-	-
杉林分隊	-	-	-	-	-	-	-	-	-	-
甲仙分隊	-	-	-	-	-	-	-	-	-	-
那瑪夏分隊	-	-	-	-	-	-	-	-	-	-
六龜分隊	-	-	-	-	-	-	-	-	-	-
寶來分隊	-	-	-	-	-	-	-	-	-	-
桃源分隊	-	-	-	-	-	-	-	-	-	-
茂林分隊	-	-	-	-	-	-	-	-	-	-

資料來源：本局危險物品管理科

表6-1 高 雄 市 火 災

年 底 別 及 區 域 別	火災次數				火 災 分 類					
					建築物	森林田野	車 輛	船 舶	航空器	其 他
民國102年	88				72	3	9	-	-	4
民國103年	63				55	-	4	-	-	4
民國104年	61				45	1	9	-	-	6
民國105年	54				43	-	8	-	-	3
年 底 別 及 區 域 別	火災次數	A1	A2	A3	火 災 分 類					
					建築物	森林田野	車 輛	船 舶	航空器	其 他
民國106年	2,985	15	29	2,941	1,026	1,377	160	1	-	421
民國107年	3,195	11	32	3,152	1,120	688	155	1	-	1,231
民國108年	2,757	14	40	2,703	979	312	140	1	-	1,325
民國109年	2,828	14	41	2,773	832	251	145	-	-	1,600
民國110年	2,867	13	27	2,827	686	188	175	2	-	1,816
民國111年	1,740	15	24	1,701	623	128	116	1	-	872
區域別										
鹽 埕 區	6	-	-	6	4	-	-	-	-	2
鼓 山 區	33	-	2	31	21	-	2	-	-	10
左 營 區	70	-	1	69	41	-	6	-	-	23
楠 梓 區	75	2	-	73	41	1	6	-	-	27
三 民 區	89	1	1	87	58	-	9	-	-	22
新 興 區	22	-	-	22	18	-	1	-	-	3
前 金 區	13	-	-	13	6	-	1	-	-	6
苓 雅 區	58	-	1	57	40	-	5	-	-	13
前 鎮 區	68	4	1	63	35	-	9	-	-	24
旗 津 區	17	-	1	16	5	-	2	1	-	9
小 港 區	80	-	2	78	34	3	7	-	-	36
鳳 山 區	150	2	2	146	83	2	5	-	-	60
林 園 區	61	-	-	61	17	5	2	-	-	37
大 寮 區	149	1	7	141	31	11	9	-	-	98
大 樹 區	39	-	1	38	5	7	3	-	-	24
大 社 區	42	-	-	42	8	3	2	-	-	29
仁 武 區	78	-	1	77	27	2	8	-	-	41
鳥 松 區	49	-	-	49	14	1	1	-	-	33
岡 山 區	95	1	-	94	27	8	10	-	-	50
橋 頭 區	38	-	-	38	8	4	3	-	-	23
燕 巢 區	53	-	-	53	12	10	5	-	-	26
田 寮 區	20	-	1	19	1	8	2	-	-	9
阿 蓮 區	36	1	-	35	5	4	2	-	-	25
路 竹 區	65	1	1	63	13	8	6	-	-	38
茄 苳 區	32	-	-	32	7	5	-	-	-	20
湖 內 區	27	1	-	26	11	1	-	-	-	15
永 安 區	12	1	-	11	6	1	-	-	-	5
彌 陀 區	19	-	-	19	6	1	1	-	-	11
梓 官 區	24	-	-	24	7	1	-	-	-	16
旗 山 區	45	-	1	44	14	8	2	-	-	21
美 濃 區	94	-	-	94	6	17	3	-	-	68
六 龜 區	35	-	-	35	5	6	-	-	-	24
甲 仙 區	2	-	-	2	-	-	-	-	-	2
杉 林 區	14	-	1	13	4	-	2	-	-	8
內 門 區	22	-	-	22	2	10	-	-	-	10
茂 林 區	3	-	-	3	1	-	-	-	-	2
桃 源 區	4	-	-	4	-	1	2	-	-	1
那 瑪 夏 區	1	-	-	1	-	-	-	-	-	1

資料來源：本局火災調查科

次 數 分 類 及 時 間

單位：次

起 火 時 段							
0~ 3時	3~ 6時	6~ 9時	9~12時	12~15時	15~18時	18~21時	21~24時
11	4	11	15	9	12	12	14
3	10	6	15	10	8	8	3
15	13	2	6	7	5	7	6
14	4	4	5	7	9	7	4

起 火 時 段							
0~ 3時	3~ 6時	6~ 9時	9~12時	12~15時	15~18時	18~21時	21~24時
164	95	218	550	605	659	453	241
149	129	223	585	606	743	489	271
154	121	193	491	541	579	427	251
132	100	231	479	585	609	389	303
156	118	214	465	586	625	448	255
114	97	136	265	309	346	312	161
-	-	1	1	1	2	1	-
3	4	4	3	2	9	4	4
8	4	3	12	13	12	14	4
5	2	8	12	14	14	12	8
3	3	11	12	22	18	13	7
1	4	-	4	1	3	4	5
2	2	2	-	2	2	3	-
4	4	6	9	11	14	6	4
6	3	7	8	16	14	8	6
2	3	1	3	-	1	4	3
9	7	5	6	16	10	18	9
11	3	11	28	17	21	39	20
2	4	7	12	10	11	10	5
8	4	10	21	26	37	28	15
2	4	-	6	8	11	6	2
2	2	1	4	13	5	13	2
6	8	9	8	10	15	12	10
2	2	4	5	12	11	9	4
6	6	10	12	11	23	17	10
2	2	6	8	10	6	1	3
4	3	4	8	10	12	11	1
-	2	2	2	7	2	3	2
5	1	1	8	8	9	4	-
3	5	3	9	8	19	12	6
2	-	3	4	6	7	7	3
1	2	2	2	7	4	4	5
1	1	-	-	3	4	2	1
2	1	1	4	5	2	4	-
2	3	3	3	1	8	3	1
5	1	2	10	9	7	3	8
2	4	7	22	12	16	21	10
-	-	1	8	8	10	7	1
-	-	-	1	1	-	-	-
2	1	1	3	-	1	5	1
-	2	-	5	6	5	3	1
-	-	-	-	2	-	1	-
1	-	-	2	-	1	-	-
-	-	-	-	1	-	-	-

表6-2 高 雄 市 火 災

年底別 及 區域別	死亡人數		受傷人數		死 傷 原 因 (人)													
	男	女	男	女	合計	自殺	火焰 灼燒	有害 氣體	跳樓	外物 擊中	倒塌物 壓 到	其他	不明 因素					
民國102年	5	6	22	8	41	-	23	16	-	-	-	-	2	-				
民國103年	2	2	6	4	14	-	6	6	-	-	-	-	2	-				
民國104年	3	-	14	5	22	-	13	2	-	-	-	-	7	-				
民國105年	8	5	6	3	22	4	11	5	-	-	-	-	1	1				
民國106年	12	6	10	2	30	6	10	13	-	-	-	-	1	-				
民國107年	9	4	13	11	37	8	11	7	-	2	-	-	9	-				
民國108年	10	6	31	16	63	8	26	14	-	2	-	-	13	-				
民國109年	14	4	33	20	71	5	24	29	-	-	1	-	-	12				
年底別 及 區域別	死亡人數		受傷人數		死 亡 原 因 (人)							受 傷 原 因 (人)						
	男	女	男	女	合計	自殺	火焰 灼燒	有害 氣體	跳樓	外物 擊中	其他	合計	自殺	火焰 灼燒	有害 氣體	跳樓	外物 擊中	其他
民國110年	39	25	43	14	64	6	3	51	3	-	1	57	-	7	44	-	-	6
年底別 及 區域別	死亡人數		受傷人數		死 亡 原 因 (人)							受 傷 原 因						
	男	女	男	女	合計	合計 (排除 自殺)	自殺	火焰 灼燒	有害 氣體	跳樓	外物 擊中	其他	合計	合計 (排除 自殺)	自殺	火焰 灼燒	有害 氣體	跳樓
民國111年	11	6	3	4	17	11	6	1	10	-	-	-	7	7	-	2	5	-
鹽 埕 區	-	-	-	-	-	-	-	-	-	-	-	-	-	-	-	-	-	-
鼓 山 區	-	-	-	-	-	-	-	-	-	-	-	-	-	-	-	-	-	-
左 營 區	-	-	-	1	-	-	-	-	-	-	-	1	1	-	-	1	-	-
楠 梓 區	2	-	-	2	2	1	1	-	1	-	-	2	2	-	1	1	-	-
三 民 區	1	-	1	-	1	1	-	-	1	-	-	1	1	-	-	1	-	-
新 興 區	-	-	-	-	-	-	-	-	-	-	-	-	-	-	-	-	-	-
前 金 區	-	-	-	-	-	-	-	-	-	-	-	-	-	-	-	-	-	-
苓 雅 區	-	-	-	-	-	-	-	-	-	-	-	-	-	-	-	-	-	-
前 鎮 區	1	3	-	-	4	2	2	1	1	-	-	-	-	-	-	-	-	-
旗 津 區	-	-	-	-	-	-	-	-	-	-	-	-	-	-	-	-	-	-
小 港 區	-	-	-	-	-	-	-	-	-	-	-	-	-	-	-	-	-	-
鳳 山 區	2	1	-	-	3	2	1	-	2	-	-	-	-	-	-	-	-	-
林 園 區	-	-	-	-	-	-	-	-	-	-	-	-	-	-	-	-	-	-
大 寮 區	-	1	1	-	1	1	-	-	1	-	-	1	1	-	-	1	-	-
大 樹 區	-	-	-	-	-	-	-	-	-	-	-	-	-	-	-	-	-	-
大 社 區	-	-	-	-	-	-	-	-	-	-	-	-	-	-	-	-	-	-
仁 武 區	-	-	-	-	-	-	-	-	-	-	-	-	-	-	-	-	-	-
鳥 松 區	-	-	-	-	-	-	-	-	-	-	-	-	-	-	-	-	-	-
岡 山 區	1	1	-	-	2	2	-	-	2	-	-	-	-	-	-	-	-	-
橋 頭 區	-	-	-	-	-	-	-	-	-	-	-	-	-	-	-	-	-	-
燕 巢 區	-	-	-	-	-	-	-	-	-	-	-	-	-	-	-	-	-	-
田 寮 區	-	-	-	-	-	-	-	-	-	-	-	-	-	-	-	-	-	-
阿 蓮 區	1	-	-	-	1	-	1	-	-	-	-	-	-	-	-	-	-	-
路 竹 區	1	-	-	-	1	1	-	-	1	-	-	-	-	-	-	-	-	-
湖 內 區	-	-	-	-	-	-	-	-	-	-	-	-	-	-	-	-	-	-
茄 苳 區	1	-	-	1	1	1	-	-	1	-	-	1	1	-	-	1	-	-
永 安 區	1	-	-	-	1	-	1	-	-	-	-	-	-	-	-	-	-	-
彌 陀 區	-	-	-	-	-	-	-	-	-	-	-	-	-	-	-	-	-	-
梓 官 區	-	-	-	-	-	-	-	-	-	-	-	-	-	-	-	-	-	-
旗 山 區	-	-	1	-	-	-	-	-	-	-	-	1	1	-	1	-	-	-
美 濃 區	-	-	-	-	-	-	-	-	-	-	-	-	-	-	-	-	-	-
六 龜 區	-	-	-	-	-	-	-	-	-	-	-	-	-	-	-	-	-	-
甲 仙 區	-	-	-	-	-	-	-	-	-	-	-	-	-	-	-	-	-	-
杉 林 區	-	-	-	-	-	-	-	-	-	-	-	-	-	-	-	-	-	-
內 門 區	-	-	-	-	-	-	-	-	-	-	-	-	-	-	-	-	-	-
茂 林 區	-	-	-	-	-	-	-	-	-	-	-	-	-	-	-	-	-	-
桃 源 區	-	-	-	-	-	-	-	-	-	-	-	-	-	-	-	-	-	-
那瑪夏區	-	-	-	-	-	-	-	-	-	-	-	-	-	-	-	-	-	-

資料來源：本局火災調查科

人 員 死 傷、財 物 損 失

被毀損 房間數 (間)	被 毀 損 車 輛 數 (輛)						財 物 損 失 情 形			被 災 戶 保 險 情 形			
	合計	大型車	特種車	特種車	機車	其他	計	房 屋 (千元)	財、物 (千元)	保險戶 數(戶)	保險金額 (千元)		
100	47	-	16	1	30	-	5,624	2,138	3,486	-	-		
82	13	1	5	-	7	-	2,686	863	1,823	-	-		
79	81	-	26	-	55	-	12,358	2,339	10,019	1	20,000		
69	41	-	11	-	30	-	3,865	1,584	2,281	2	10,590		
1,026	160	2	138	2	18	-	2,702	1,092	1,610	-	-		
781	181	21	115	2	39	4	10,018	3,759	6,259	1	2,283		
506	182	21	99	6	53	3	8,860	2,971	5,889	10	4,035		
476	176	13	94	3	57	9	7,491	2,871	4,620	3	204,351		
被毀損 房間數 (間)	被 毀 損 車 輛 數 (輛)						財 物 損 失 情 形			被 災 戶 保 險 情 形			
	合計	大型車	特種車	特種車	機車	其他	計	房 屋 (千元)	財、物 (千元)	保險戶 數(戶)	保險金額 (千元)		
917	328	15	123	7	163	20	20,514	3,982	16,532	-	-		
(人)		被毀損 房屋數 (戶)	被 毀 損 車 輛 數 (輛)						財 物 損 失 情 形(千元)			被 災 戶 保 險 情 形	
外物 擊中	其他		合計	大型車	小型車	特種車	機車	其他	合計	房 屋	財、物	保險戶數 (戶)	保險金額 (千元)
-	-	677	149	17	80	4	37	11	14,995	4,443	10,552	1	5,500
-	-	4	-	-	-	-	-	-	-	-	-	-	-
-	-	43	2	-	-	-	2	-	2,074	-	2,074	-	-
-	-	41	7	-	4	-	2	1	270	10	260	-	-
-	-	39	6	-	4	-	1	1	303	117	186	-	-
-	-	62	9	-	2	1	4	2	101	42	59	-	-
-	-	18	2	-	2	-	-	-	510	200	310	-	-
-	-	7	1	-	1	-	-	-	-	-	-	-	-
-	-	41	5	1	3	1	-	-	60	-	60	-	-
-	-	36	9	3	4	1	1	-	1,213	45	1,168	-	-
-	-	5	2	-	-	-	1	1	-	-	-	-	-
-	-	35	7	1	3	-	2	1	1,291	1,054	237	-	-
-	-	87	6	-	5	-	-	1	350	47	303	-	-
-	-	22	5	-	3	-	2	-	20	6	14	-	-
-	-	36	19	1	10	-	7	1	1,090	300	790	-	-
-	-	5	3	-	2	-	1	-	150	-	150	-	-
-	-	12	5	2	3	-	-	-	190	100	90	-	-
-	-	35	13	-	10	-	3	-	850	184	666	1	5,500
-	-	17	1	-	1	-	-	-	300	120	180	-	-
-	-	27	13	2	7	1	3	-	536	40	496	-	-
-	-	8	3	-	3	-	-	-	-	-	-	-	-
-	-	10	5	2	3	-	-	-	5	-	5	-	-
-	-	1	1	-	1	-	-	-	5	-	5	-	-
-	-	5	2	-	1	-	1	-	700	50	650	-	-
-	-	13	6	3	2	-	1	-	-	-	-	-	-
-	-	7	3	-	-	-	-	3	105	-	105	-	-
-	-	10	-	-	-	-	-	-	70	20	50	-	-
-	-	6	2	-	-	-	2	-	250	100	150	-	-
-	-	6	1	-	-	-	1	-	-	-	-	-	-
-	-	7	3	-	1	-	2	-	80	8	72	-	-
-	-	15	2	2	-	-	-	-	205	-	205	-	-
-	-	6	2	-	1	-	1	-	52	-	52	-	-
-	-	5	-	-	-	-	-	-	4,015	2,000	2,015	-	-
-	-	-	-	-	-	-	-	-	-	-	-	-	-
-	-	4	2	-	2	-	-	-	200	-	200	-	-
-	-	2	-	-	-	-	-	-	-	-	-	-	-
-	-	-	-	-	-	-	-	-	-	-	-	-	-
-	-	-	2	-	2	-	-	-	-	-	-	-	-
-	-	-	-	-	-	-	-	-	-	-	-	-	-

表6-3 高 雄 市 火 災

年 底 別 及 區 域 別	總 計	客 廳	餐 廳	臥 室	書 房	廚 房	浴 廁	神 龕	陽 台	庭 院	辦 公 室
民國102年	88	11	4	15	-	4	-	3	3	1	1
民國103年	63	6	-	11	1	7	-	3	2	1	3
民國104年	61	8	-	10	1	6	-	2	-	-	-
民國105年	54	9	1	7	-	1	-	1	1	1	1
民國106年	2,985	73	5	73	6	445	31	51	66	14	14
民國107年	3,195	75	8	109	3	469	19	40	81	11	17
民國108年	2,757	70	9	93	6	441	23	33	56	10	15
民國109年	2,828	60	8	79	4	409	16	34	44	11	10
民國110年	2,867	63	6	85	8	317	20	27	59	5	15
年 底 別 及 區 域 別	總 計	客 廳	餐 廳	臥 室	書 房	廚 房	浴 廁	神 明 廳	陽 台	庭 院	辦 公 室
民國111年 區域別	1,740	58	12	60	4	182	17	33	40	3	8
鹽埕區	6	-	-	-	-	1	-	-	1	-	-
鼓山區	33	3	-	-	-	7	-	-	3	-	-
左營區	70	7	-	3	-	15	2	2	2	-	-
楠梓區	75	1	2	5	-	14	1	2	7	-	-
三民區	89	8	2	3	1	20	2	1	8	-	1
新興區	22	3	3	1	-	5	1	-	2	-	1
前金區	13	-	-	2	-	4	-	-	-	-	-
苓雅區	58	4	-	3	-	14	-	3	5	-	-
前鎮區	68	4	1	4	-	15	3	4	-	-	-
旗津區	17	-	-	1	-	1	-	1	-	-	-
小港區	80	3	-	6	-	13	1	-	2	-	1
鳳山區	150	5	1	8	1	33	3	4	3	1	1
林園區	61	2	1	3	-	4	-	1	-	-	-
大寮區	149	2	-	4	-	5	-	2	2	-	-
大大樹區	39	1	-	-	-	3	-	-	-	-	1
大社區	42	1	-	-	-	2	-	-	-	-	-
仁武區	78	2	-	5	-	2	1	2	1	1	2
烏松區	49	2	-	-	-	3	1	1	-	-	-
岡山區	95	1	1	2	-	6	1	-	1	-	1
橋頭區	38	-	-	1	-	3	1	-	1	-	-
燕巢區	53	-	1	1	-	1	-	2	-	-	-
田寮區	20	-	-	-	-	-	-	1	-	-	-
阿蓮區	36	-	-	-	-	1	-	-	-	-	-
路竹區	65	-	-	1	-	1	-	1	-	-	-
湖內區	32	3	-	2	-	-	-	-	-	-	-
茄苳區	27	3	-	1	-	4	-	-	-	1	-
永安區	12	-	-	1	-	-	-	1	-	-	-
彌陀區	19	-	-	1	-	1	-	1	1	-	-
梓官區	24	-	-	-	-	1	-	1	-	-	-
旗山區	45	2	-	2	-	-	-	-	1	-	-
美濃區	94	1	-	-	-	-	-	1	-	-	-
六龜區	35	-	-	-	-	2	-	1	-	-	-
甲仙區	2	-	-	-	-	-	-	-	-	-	-
杉林區	14	-	-	-	1	-	-	1	-	-	-
內門區	22	-	-	-	-	1	-	-	-	-	-
茂林區	3	-	-	-	1	-	-	-	-	-	-
桃源區	4	-	-	-	-	-	-	-	-	-	-
那瑪夏區	1	-	-	-	-	-	-	-	-	-	-

資料來源：本局火災調查科

次 數 按 起 火 處 所 分													
教	倉	機	攤	工	樓	電	管	走	停	騎	路	墓	其
室	庫	房	位	寮	梯	梯	道	廊	車	樓	邊	地	他
-	6	1	3	1	-	-	-	-	1	3	9	2	20
-	2	1	-	-	-	-	-	-	1	1	2	-	22
-	5	-	2	-	1	-	-	-	2	7	6	-	11
-	3	1	2	-	3	-	-	2	-	1	7	-	13
3	27	9	7	9	8	1	6	7	11	45	1,681	95	298
2	46	8	6	10	14	-	6	15	5	42	1,281	90	838
2	38	13	5	9	10	1	4	11	13	40	963	83	809
2	46	13	8	20	14	1	6	7	6	53	847	74	1,056
4	45	13	7	10	6	-	2	3	17	55	547	83	1,470
教	倉	機	攤	工	樓	電	管	走	停	騎	路	墓	其
室	庫	房	位	寮	梯	梯	道	廊	車	樓	邊	地	他
4	48	8	7	17	12	-	4	3	18	38	296	53	815
-	-	1	-	-	-	-	-	-	-	-	1	-	2
-	4	-	-	-	-	-	-	-	1	1	5	-	9
-	1	2	1	-	-	-	1	-	2	3	10	-	19
1	1	-	1	-	2	-	-	-	1	1	11	-	25
-	3	2	-	-	-	-	-	1	1	3	9	-	24
-	-	-	-	-	-	-	-	-	-	1	4	-	1
-	-	-	-	-	-	-	-	-	-	1	3	-	3
-	4	1	1	-	1	-	1	-	1	2	6	-	12
1	-	-	-	-	-	-	-	-	1	1	15	-	19
-	1	-	-	-	-	-	-	-	-	-	3	-	10
-	3	-	-	-	1	-	-	-	-	4	11	1	34
-	3	2	-	-	-	-	1	1	3	8	28	1	43
-	2	-	1	-	-	-	-	-	1	2	9	7	28
1	3	-	1	-	1	-	-	-	2	1	33	4	88
-	-	-	-	-	-	-	-	-	-	-	3	1	30
-	1	-	-	-	1	-	-	-	-	1	7	1	28
-	2	-	-	1	1	-	-	-	1	-	10	-	47
-	4	-	-	-	-	-	-	1	-	-	12	-	25
-	4	-	1	-	2	-	1	-	2	1	22	-	49
-	1	-	-	1	1	-	-	-	-	-	6	-	23
-	1	-	-	3	-	-	-	-	1	1	11	1	30
-	-	-	-	1	-	-	-	-	-	-	5	2	11
-	-	-	-	-	-	-	-	-	-	1	4	-	30
-	3	-	-	-	1	-	-	-	1	-	20	1	36
-	1	-	-	-	-	-	-	-	-	1	2	1	22
-	-	-	-	1	-	-	-	-	-	-	4	-	13
-	-	-	1	1	-	-	-	-	-	-	1	1	6
-	1	-	-	-	-	-	-	-	-	-	3	-	11
-	2	-	-	-	-	-	-	-	-	1	3	-	16
1	1	-	-	2	1	-	-	-	-	3	8	2	22
-	1	-	-	3	-	-	-	-	-	1	14	16	57
-	-	-	-	3	-	-	-	-	-	-	3	11	15
-	-	-	-	-	-	-	-	-	-	-	-	1	1
-	-	-	-	1	-	-	-	-	-	-	3	-	8
-	1	-	-	-	-	-	-	-	-	-	3	1	16
-	-	-	-	-	-	-	-	-	-	-	1	-	1
-	-	-	-	-	-	-	-	-	-	-	3	-	1
-	-	-	-	-	-	-	-	-	-	-	-	1	-

表6-4 高 雄 市 火 災

年 底 別 及 區 域 別	總計	縱火	自殺	燈燭	爐火 烹調	敬神 掃墓 祭祖	菸蒂	電氣 因素	機械 設備	玩火	烤火
民國102年	88	11	-	-	4	1	8	27	1	1	-
民國103年	63	6	-	-	2	-	4	19	3	-	-
民國104年	61	14	2	-	3	-	5	15	-	-	-
民國105年	54	20	3	-	2	-	1	14	-	-	-
民國106年	2,985	13	5	4	449	89	114	377	65	1	4
民國107年	3,195	13	8	3	467	51	316	410	53	4	1
民國108年	2,757	9	8	3	434	34	334	457	44	1	2
民國109年	2,828	8	5	2	410	62	356	397	39	4	1
民國110年	2,867	10	6	6	344	84	329	418	25	2	1
民國111年	1,740	12	7	3	207	65	146	374	32	8	2
區域別											
鹽埕區	6	-	-	-	1	-	1	2	-	-	-
鼓山區	33	-	-	-	9	-	-	11	-	-	1
左營區	70	-	-	-	16	1	5	24	1	-	-
楠梓區	75	-	-	-	16	-	6	16	-	1	-
三民區	89	-	-	-	20	1	7	30	3	-	-
新興區	22	-	-	-	6	-	-	10	1	-	1
前金區	13	-	-	-	5	-	1	6	-	-	-
苓雅區	58	-	-	-	15	2	4	18	2	-	-
前鎮區	68	-	2	1	17	1	3	17	-	-	-
旗津區	17	-	-	-	1	-	1	4	-	1	-
小港區	80	1	1	-	14	1	4	16	1	3	-
鳳山區	150	2	2	-	39	1	8	52	1	2	-
林園區	61	-	-	-	6	4	9	10	-	-	-
大寮區	149	6	-	1	5	6	18	21	3	-	-
大樹區	39	-	-	-	4	1	3	6	-	-	-
大社區	42	-	-	-	3	1	3	6	-	1	-
仁武區	78	-	-	-	3	1	6	13	3	-	-
鳥松區	49	-	-	-	4	1	6	12	1	-	-
岡山區	95	-	-	-	6	1	7	23	6	-	-
橋頭區	38	-	-	-	1	-	4	5	1	-	-
燕巢區	53	-	-	-	1	3	4	6	-	-	-
田寮區	20	-	-	-	-	2	3	2	-	-	-
阿蓮區	36	-	1	-	1	-	4	1	2	-	-
路竹區	65	-	-	-	1	2	7	11	3	-	-
湖內區	32	-	-	1	1	1	2	5	-	-	-
茄萣區	27	-	-	-	5	-	4	9	-	-	-
永安區	12	-	1	-	-	1	3	4	-	-	-
彌陀區	19	-	-	-	1	-	1	2	-	-	-
梓官區	24	-	-	-	1	-	-	4	1	-	-
旗山區	45	1	-	-	1	2	4	11	1	-	-
美濃區	94	1	-	-	-	18	7	9	-	-	-
六龜區	35	-	-	-	2	11	6	4	-	-	-
甲仙區	2	-	-	-	-	1	-	-	-	-	-
杉林區	14	1	-	-	-	-	2	1	2	-	-
內門區	22	-	-	-	2	1	3	1	-	-	-
茂林區	3	-	-	-	-	-	-	2	-	-	-
桃源區	4	-	-	-	-	-	-	-	-	-	-
那瑪夏區	1	-	-	-	-	1	-	-	-	-	-

資料來源：本局火災調查科

次 數 按 起 火 原 因 分

單位：次

施工 不慎	易燃品 自燃	瓦 斯 漏 氣 或爆炸	化學 物品	燃放 爆竹	交通 事故	天然 災害	遺留 火種	因燃燒 雜草、 垃圾	原因 不明	其他
2	3	2	1	-	-	-	-	-	-	27
3	1	1	2	3	-	1	-	-	-	18
1	1	2	2	-	-	-	-	-	-	16
1	1	-	-	1	2	-	8	-	-	1
34	5	2	2	4	14	-	354	-	-	1,449
35	1	7	3	10	6	-	248	-	-	1,559
28	2	5	3	8	5	-	404	-	-	976
36	3	1	1	15	3	-	318	-	-	1,167
24	5	3	-	11	7	1	227	1,124	-	240
27	-	2	1	13	3	2	319	406	-	111
-	-	-	-	1	-	-	1	-	-	-
-	-	-	-	-	-	-	6	4	-	2
2	-	-	-	-	-	-	10	5	-	6
3	-	1	-	1	1	-	14	12	-	4
1	-	-	-	-	-	-	12	7	-	8
-	-	-	-	1	-	-	3	-	-	-
-	-	-	-	-	-	-	-	-	-	1
-	-	-	-	2	-	-	7	2	-	6
1	-	-	-	2	1	-	11	5	-	7
2	-	-	-	1	-	-	3	2	-	2
-	-	-	-	-	-	-	20	13	-	6
4	-	-	-	1	-	-	14	17	-	7
-	-	-	-	1	-	-	7	22	-	2
5	-	-	1	1	-	-	32	43	-	7
-	-	-	-	1	-	-	7	13	-	4
2	-	-	-	-	-	-	11	12	-	3
4	-	-	-	-	1	-	22	18	-	7
-	-	-	-	-	-	-	13	10	-	2
2	-	-	-	-	-	1	13	25	-	11
1	-	-	-	1	-	-	9	13	-	3
-	-	1	-	-	-	1	10	23	-	4
-	-	-	-	-	-	-	7	5	-	1
-	-	-	-	-	-	-	7	17	-	3
-	-	-	-	-	-	-	16	20	-	5
-	-	-	-	-	-	-	6	16	-	-
-	-	-	-	-	-	-	2	7	-	-
-	-	-	-	-	-	-	2	1	-	-
-	-	-	-	-	-	-	6	8	-	1
-	-	-	-	-	-	-	5	12	-	1
-	-	-	-	-	-	-	10	12	-	3
-	-	-	-	-	-	-	19	37	-	3
-	-	-	-	-	-	-	7	5	-	-
-	-	-	-	-	-	-	-	1	-	-
-	-	-	-	-	-	-	1	6	-	1
-	-	-	-	-	-	-	5	10	-	-
-	-	-	-	-	-	-	-	1	-	-
-	-	-	-	-	-	-	1	2	-	1
-	-	-	-	-	-	-	-	-	-	-

表6-5 高 雄 市

年 底 別 及 區 域 別	總計	按 建 築 物 高 度 分					按 起 火 建			
		一層至 五 層	六層至 十二層	十三層至 十九層	二十層至 二十九層	三十層 以 上	獨立 住宅	集合 住宅	辦公 建築	商業 建築
民國102年	72	58	10	3	1	-	29	16	-	4
民國103年	55	47	6	2	-	-	27	7	1	-
民國104年	45	36	4	4	1	-	21	10	-	4
民國105年	43	35	6	2	-	-	17	8	1	4
民國106年	1,026	787	135	91	13	-	574	274	8	33
民國107年	1,120	859	139	104	18	-	570	307	10	27
民國108年	979	716	143	95	23	2	485	311	10	26
民國109年	832	680	90	49	12	1	454	187	9	11
民國110年	686	535	49	89	12	1	334	189	15	23
年 底 別 及 區 域 別	總計	按 建 築 物 高 度 分					按 起 火 建			
		5層 以 下	6至 10層	11至 20層	21至 30層	31層 以 上	獨立 住宅	集合 住宅	辦公 建築	商業 建築
民國111年	623	489	46	80	6	2	296	155	10	19
區域別										
鹽埕區	4	2	1	1	-	-	-	2	-	-
鼓山區	21	15	1	4	1	-	12	5	-	-
左營區	41	15	4	18	4	-	8	24	1	4
楠梓區	41	30	5	6	-	-	24	11	-	2
三民區	58	40	7	11	-	-	24	20	2	2
新興區	18	9	3	6	-	-	8	7	1	1
前金區	6	3	1	2	-	-	3	3	-	-
苓雅區	40	24	4	10	-	2	12	21	1	4
前鎮區	35	25	6	4	-	-	17	14	2	1
旗津區	5	5	-	-	-	-	3	-	-	-
小港區	34	30	2	2	-	-	16	12	1	1
鳳山區	83	64	7	11	1	-	48	24	-	2
林園區	17	17	-	-	-	-	11	-	-	-
大寮區	31	30	1	-	-	-	15	1	2	-
大樹區	5	5	-	-	-	-	3	-	-	-
大社區	8	8	-	-	-	-	2	1	-	-
仁武區	27	26	-	1	-	-	14	2	-	-
鳥松區	14	13	1	-	-	-	7	1	-	-
岡山區	27	24	1	2	-	-	13	2	-	2
橋頭區	8	8	-	-	-	-	5	-	-	-
燕巢區	12	11	1	-	-	-	5	1	-	-
田寮區	1	1	-	-	-	-	1	-	-	-
阿蓮區	5	5	-	-	-	-	3	-	-	-
湖內區	13	12	1	-	-	-	4	1	-	-
路竹區	7	7	-	-	-	-	4	-	-	-
茄荳區	11	9	-	2	-	-	7	2	-	-
永安區	6	6	-	-	-	-	2	-	-	-
彌陀區	6	6	-	-	-	-	3	-	-	-
梓官區	7	7	-	-	-	-	4	-	-	-
旗山區	14	14	-	-	-	-	9	1	-	-
美濃區	6	6	-	-	-	-	2	-	-	-
六龜區	5	5	-	-	-	-	2	-	-	-
甲仙區	-	-	-	-	-	-	-	-	-	-
杉林區	4	4	-	-	-	-	2	-	-	-
內門區	2	2	-	-	-	-	2	-	-	-
茂林區	1	1	-	-	-	-	1	-	-	-
桃源區	-	-	-	-	-	-	-	-	-	-
那瑪夏區	-	-	-	-	-	-	-	-	-	-

資料來源：本局火災調查科

起 火 建 築 物

單位：次

築 物 類 別 分					按 起 火 建 築 物 火 災 時 用 途 分						
複合 建築	倉庫	工廠	寺廟	其他	住宅	營業 場所	作業 場所	倉庫	空屋或 修建中	公共 設施	其他
1	3	14	-	5	40	11	14	4	-	-	3
-	2	15	-	3	32	3	14	3	-	1	2
1	2	7	-	-	27	6	5	6	1	-	-
1	3	4	2	3	24	6	4	3	2	1	3
2	16	57	4	58	816	80	56	19	19	6	30
8	34	75	3	86	845	97	73	30	14	8	53
6	29	57	3	52	766	88	48	28	9	11	29
11	27	63	5	65	606	93	57	28	13	12	23
7	25	53	2	38	497	73	50	24	13	4	25

築 物 類 別 分					按 起 火 建 築 物 火 災 時 用 途 分						
複合 建築	倉庫	工廠	寺廟	其他	住宅	營業 場所	作業 場所	倉庫	空屋或 修建中	公共 設施	其他
5	25	61	2	50	428	58	56	30	23	10	18
-	-	-	-	2	2	1	-	-	-	-	1
-	2	-	-	2	16	1	-	2	1	1	-
-	1	2	-	1	32	4	-	1	3	1	-
1	-	-	-	3	32	7	-	-	2	-	-
2	2	2	-	4	42	8	2	2	-	2	2
-	-	-	-	1	12	4	-	-	1	-	1
-	-	-	-	-	6	-	-	-	-	-	-
1	-	-	-	1	30	7	-	-	2	1	-
-	-	1	-	-	31	2	1	-	-	1	-
-	-	-	-	2	3	-	-	1	1	-	-
-	1	1	-	2	26	3	1	2	-	-	2
1	-	3	-	5	64	10	2	1	5	-	1
-	1	2	1	2	11	1	2	1	-	1	1
-	3	8	-	2	17	1	9	2	-	-	2
-	-	2	-	-	3	-	2	-	-	-	-
-	1	3	-	1	3	1	2	1	-	-	1
-	1	9	-	1	15	1	9	1	1	-	-
-	3	2	-	1	8	1	2	3	-	-	-
-	-	9	-	1	16	1	8	1	-	1	-
-	1	1	-	1	5	-	1	1	-	1	-
-	2	2	-	2	5	-	2	3	-	-	2
-	-	-	-	-	1	-	-	-	-	-	-
-	-	2	-	-	3	-	2	-	-	-	-
-	-	7	-	1	5	-	7	-	-	-	1
-	2	-	-	1	4	-	-	2	-	-	1
-	1	1	-	-	8	2	-	1	-	-	-
-	-	2	-	2	2	1	2	1	-	-	-
-	1	-	1	1	3	-	-	1	2	-	-
-	1	2	-	-	4	-	2	1	-	-	-
-	-	-	-	4	10	-	-	1	1	1	1
-	1	-	-	3	2	-	-	1	2	-	1
-	1	-	-	2	2	1	-	-	2	-	-
-	-	-	-	-	-	-	-	-	-	-	-
-	-	-	-	2	2	1	-	-	-	-	1
-	-	-	-	-	2	-	-	-	-	-	-
-	-	-	-	-	1	-	-	-	-	-	-
-	-	-	-	-	-	-	-	-	-	-	-
-	-	-	-	-	-	-	-	-	-	-	-

表6-6 高雄市火災出動人員、

年 底 別 及 區 域 別	受理火 災件數	出 動 人 次				救 出 人 數	出 動 車					
		合 計	消 防 人 員	義 消 人 員	其 他		合 計	雲梯消防車		化 學 消 防 車	水 箱 消 防 車	水 庫 消 防 車
								直線	曲折			
民國102年	-	53,005	50,746	2,216	43	66	19,714	181	1,426	495	8,696	3,936
民國103年	-	61,737	59,800	1,860	77	73	21,771	132	1,803	443	9,866	4,076
民國104年	-	61,746	59,973	1,491	282	138	21,258	107	1,667	358	10,236	3,603
民國105年	3,857	47,277	46,514	692	71	108	17,080	266	1,508	134	7,705	2,943
民國106年	4,418	51,916	50,463	1,228	225	67	17,766	88	1,560	150	8,546	2,987
民國107年	4,576	57,890	54,509	1,098	2,283	87	19,839	25	1,715	247	9,820	3,063
民國108年	4,081	48,712	44,492	723	3,497	43	17,145	-	1,524	190	8,513	2,564
民國109年	4,000	44,769	43,877	486	406	56	19,057	-	1,404	192	9,560	2,743
民國110年	4,309	44,658	43,663	957	38	84	19,738	-	1,267	201	10,016	2,654
民國111年	3,147	35,790	35,097	636	57	28	15,948	-	1,198	165	7,594	2,253
區域別												
鹽 埕 區	26	396	395	-	1	-	192	-	28	-	96	6
鼓 山 區	99	1,443	1,436	2	5	-	653	-	68	4	335	39
左 營 區	147	2,026	2,013	12	1	1	876	-	101	-	386	108
楠 梓 區	152	1,936	1,902	23	11	-	854	-	78	3	352	168
三 民 區	209	3,238	3,229	6	3	5	1,368	-	173	1	558	199
新 興 區	59	828	828	-	-	-	362	-	45	-	172	38
前 金 區	39	403	403	-	-	-	173	-	19	-	83	4
苓 雅 區	113	1,994	1,993	-	1	-	873	-	102	1	364	79
前 鎮 區	142	1,836	1,836	-	-	-	813	-	96	5	292	133
旗 津 區	36	440	425	7	8	-	207	-	12	-	84	45
小 港 區	144	1,613	1,584	29	-	1	820	-	71	23	374	124
鳳 山 區	261	3,494	3,473	21	-	3	1,531	-	145	2	731	201
林 園 區	108	954	946	8	-	-	424	-	30	4	265	15
大 寮 區	240	2,448	2,421	21	6	2	1,061	-	33	26	573	138
大 樹 區	58	487	456	30	1	-	203	-	2	-	130	13
大 社 區	71	759	721	35	3	-	342	-	18	13	151	82
仁 武 區	143	1,726	1,697	28	1	5	774	-	33	14	369	135
鳥 松 區	82	971	966	5	-	-	423	-	25	5	215	72
岡 山 區	155	1,659	1,615	34	10	4	702	-	44	18	285	167
橋 頭 區	73	586	577	7	2	-	249	-	8	2	143	47
燕 巢 區	97	699	698	-	1	-	375	-	11	4	216	52
田 寮 區	31	218	215	3	-	-	112	-	1	-	77	7
阿 蓮 區	60	539	482	55	2	-	229	-	6	8	135	21
路 竹 區	103	913	911	1	1	-	400	-	13	15	193	72
湖 內 區	51	524	482	42	-	-	240	-	5	3	103	68
茄 苳 區	36	333	310	23	-	5	151	-	4	1	74	30
永 安 區	22	208	201	7	-	-	92	-	2	1	45	19
彌 陀 區	35	356	356	-	-	-	175	-	1	3	82	44
梓 官 區	49	439	428	11	-	-	195	-	2	6	101	38
旗 山 區	75	646	606	40	-	2	317	-	14	-	167	42
美 濃 區	119	789	738	51	-	-	362	-	6	3	210	24
六 龜 區	41	293	257	36	-	-	143	-	-	-	89	12
甲 仙 區	6	54	31	23	-	-	17	-	-	-	9	-
杉 林 區	21	154	150	4	-	-	77	-	1	-	43	8
內 門 區	26	291	222	69	-	-	112	-	1	-	56	1
茂 林 區	5	30	30	-	-	-	16	-	-	-	10	1
桃 源 區	10	44	44	-	-	-	22	-	-	-	17	1
那 瑪 夏 區	3	23	20	3	-	-	13	-	-	-	9	-

資料來源：本局救災救護指揮中心

車輛、船艇、直升機

單位：件、人次、人、輛、艘、架

車輛		船					艇					直					升		機			
泡沫 消 防 車	幫 浦 消 防 車	超 高 防 壓 車	救 助 器 材 車	排 煙 車	照 明 車	空 氣 壓 縮 車	救 災 指 揮 車	水 陸 兩 用 車	災 情 勘 查 車	化 災 處 理 車	火 災 現 場 車	勘 驗 車	消 防 警 備 車	消 防 救 災 車	越 野 機 車	災 防 救 車	消 防 修 護 車	一 般 護 型 車	加 救 護 型 車	救 生 艇	直 升 機	其 他
-	3	-	64	6	4	-	1,294	-	-	6	156	50	133	-	-	-	3,187	-	-	-	77	
-	3	-	83	3	8	2	1,311	-	-	5	168	130	122	-	-	-	3,545	-	-	-	71	
-	-	-	62	4	6	-	1,321	-	-	1	183	127	284	-	-	-	3,208	-	-	-	91	
-	185	2	112	7	-	1	980	-	2	1	143	182	7	-	-	-	2,874	-	-	-	28	
-	384	2	102	11	-	-	528	-	14	3	187	363	2	-	-	-	2,703	-	-	-	136	
-	431	-	139	3	-	-	600	-	7	3	340	483	16	-	-	-	2,775	-	-	-	172	
-	346	3	125	4	-	-	492	-	9	2	220	426	18	-	-	-	2,533	-	-	-	176	
-	374	2	119	1	2	-	658	-	32	3	1	1,050	29	-	-	-	2,670	-	-	-	217	
-	315	1	99	7	-	-	679	-	62	2	-	1,310	45	-	-	-	2,610	-	-	-	470	
-	140	1	89	11	-	-	751	-	23	8	1	1,004	18	-	-	-	2,550	-	-	-	142	
-	3	-	3	-	-	-	2	-	-	-	-	19	-	-	-	-	35	-	-	-	-	
-	5	-	7	-	-	-	19	-	-	1	-	72	-	-	-	-	103	-	-	-	-	
-	6	-	6	1	-	-	16	-	-	-	-	115	-	-	-	-	137	-	-	-	-	
-	4	-	9	2	-	-	56	-	-	-	-	28	-	-	-	-	152	-	-	-	2	
-	13	-	4	1	-	-	90	-	-	2	-	96	-	-	-	-	231	-	-	-	-	
-	2	-	1	-	-	-	23	-	-	-	-	12	-	-	-	-	69	-	-	-	-	
-	-	-	-	-	-	-	7	-	2	-	-	27	-	-	-	-	31	-	-	-	-	
-	5	-	4	2	-	-	56	-	4	-	-	115	-	-	-	-	141	-	-	-	-	
-	-	-	2	2	-	-	62	-	-	-	-	64	-	-	-	-	157	-	-	-	-	
-	-	1	1	-	-	-	13	-	-	-	-	18	-	-	-	-	33	-	-	-	-	
-	2	-	3	1	-	-	47	-	-	-	-	30	-	-	-	-	140	-	-	-	5	
-	10	-	8	1	-	-	89	-	-	-	-	76	6	-	-	-	254	-	-	-	8	
-	3	-	1	-	-	-	3	-	-	-	-	30	-	-	-	-	71	-	-	-	2	
-	49	-	4	1	-	-	9	-	-	-	1	70	1	-	-	-	150	-	-	-	6	
-	9	-	-	-	-	-	11	-	1	-	-	3	-	-	-	-	34	-	-	-	-	
-	-	-	3	-	-	-	23	-	-	-	-	6	-	-	-	-	45	-	-	-	1	
-	7	-	7	-	-	-	51	-	1	4	-	28	-	-	-	-	120	-	-	-	5	
-	5	-	-	-	-	-	32	-	2	1	-	6	-	-	-	-	60	-	-	-	-	
-	1	-	8	-	-	-	15	-	-	-	-	53	-	-	-	-	111	-	-	-	-	
-	-	-	1	-	-	-	10	-	-	-	-	4	-	-	-	-	34	-	-	-	-	
-	3	-	1	-	-	-	16	-	-	-	-	15	-	-	-	-	54	-	-	-	3	
-	-	-	-	-	-	-	2	-	-	-	-	7	-	-	-	-	15	-	-	-	3	
-	2	-	3	-	-	-	9	-	-	-	-	2	-	-	-	-	42	-	-	-	1	
-	1	-	6	-	-	-	25	-	-	-	-	10	-	-	-	-	63	-	-	-	2	
-	-	-	1	-	-	-	19	-	-	-	-	4	-	-	-	-	36	-	-	-	1	
-	3	-	1	-	-	-	11	-	-	-	-	2	-	-	-	-	25	-	-	-	-	
-	-	-	1	-	-	-	2	-	-	-	-	7	-	-	-	-	15	-	-	-	-	
-	-	-	-	-	-	-	3	-	-	-	-	12	-	-	-	-	30	-	-	-	-	
-	-	-	2	-	-	-	14	-	-	-	-	3	-	-	-	-	29	-	-	-	-	
-	4	-	2	-	-	-	5	-	-	-	-	27	-	-	-	-	50	-	-	-	6	
-	2	-	-	-	-	-	-	-	1	-	-	28	3	-	-	-	38	-	-	-	47	
-	-	-	-	-	-	-	-	-	10	-	-	2	-	-	-	-	17	-	-	-	13	
-	-	-	-	-	-	-	1	-	-	-	-	1	2	-	-	-	2	-	-	-	2	
-	1	-	-	-	-	-	8	-	-	-	-	-	4	-	-	-	10	-	-	-	2	
-	-	-	-	-	-	-	1	-	-	-	-	12	2	-	-	-	7	-	-	-	32	
-	-	-	-	-	-	-	-	-	2	-	-	-	-	-	-	-	3	-	-	-	-	
-	-	-	-	-	-	-	-	-	-	-	-	-	-	-	-	-	3	-	-	-	1	
-	-	-	-	-	-	-	1	-	-	-	-	-	-	-	-	-	3	-	-	-	-	

緊 急 救 護 服 務

單位：輛；次；人次

(人 次)				創 傷 類											
類				計(4)											
	孕婦急產	溺水	到院前心肺功能停止		其他	一般外傷	車禍受傷	溺水	摔跌傷	墜落傷	穿刺傷	燒燙傷	電擊傷	生物咬螫傷	到院前心肺功能停止
206	76	2,053	4,700	53,437	6,356	44,829	-	-	630	39	166	12	84	254	1,397
249	63	2,186	6,570	55,815	6,445	46,731	-	-	535	33	170	12	108	299	1,482
301	52	2,039	7,483	57,024	6,001	47,917	-	-	554	51	176	26	117	269	1,913
305	42	1,972	7,918	56,338	5,550	47,528	-	-	609	31	202	9	102	297	2,010
245	48	1,819	7,878	56,071	5,651	47,510	-	-	484	39	172	9	115	297	1,794
262	40	1,889	8,274	56,269	6,589	46,714	-	-	443	28	179	9	111	280	1,916
256	46	1,756	9,651	53,108	7,963	41,679	-	-	634	37	158	9	94	295	2,239
261	-	1,663	11,033	54,018	6,206	40,401	39	3,230	605	47	193	9	107	285	2,896
222	-	1,735	11,953	51,589	5,374	37,213	46	5,298	536	54	218	18	106	307	2,419

急 救 送 醫 人 次

傷 類				創 傷 類												
路倒	行為急症/精神異常	孕婦急產	到院前心肺功能停止	其他	計(6)											
						一般外傷	車禍受傷	溺水	摔跌傷	墜落傷	穿刺傷	燒燙傷	電擊傷	生物咬螫傷	到院前心肺功能停止	其他
1,043	2,682	245	1,661	24,795	54,441	5,843	38,621	37	7,032	460	73	164	12	113	237	1,849
-	-	-	-	-	-	-	-	-	-	-	-	-	-	-	-	-
300	632	40	334	5,704	10,987	1,248	7,478	13	1,703	74	15	24	3	9	46	374
67	121	10	46	1,126	2,132	160	1,476	-	408	13	2	3	1	-	8	61
27	117	10	57	837	2,063	375	1,419	11	157	18	2	5	-	1	10	65
93	156	8	84	1,211	2,564	166	1,786	-	494	13	3	4	2	1	13	82
23	20	4	23	296	378	74	219	2	52	5	1	5	-	-	1	19
30	109	3	69	954	1,730	209	1,127	-	312	8	1	4	-	5	1	63
40	61	5	33	880	1,108	125	768	-	130	9	3	2	-	2	3	66
20	48	-	22	400	1,012	139	683	-	150	8	3	1	-	-	10	18
233	692	54	384	6,117	12,373	1,367	8,758	15	1,718	88	16	32	3	15	38	323
37	105	9	43	672	1,892	206	1,417	-	214	4	3	6	-	4	7	31
33	122	4	47	1,416	1,836	229	1,276	-	256	13	2	9	-	3	6	42
43	110	6	47	736	1,925	151	1,448	1	256	21	1	3	-	1	5	38
32	96	6	68	1,015	2,210	109	1,490	2	440	20	6	5	2	4	7	125
30	106	10	74	745	1,955	209	1,474	-	220	13	1	4	-	-	4	30
32	83	15	64	1,051	1,560	272	1,058	2	179	10	-	2	1	1	4	31
26	70	4	41	482	995	191	595	10	153	7	3	3	-	2	5	26
282	629	64	393	5,522	12,284	1,267	8,824	1	1,577	96	22	44	2	10	54	387
19	67	11	20	542	1,148	78	821	-	182	7	2	2	-	2	2	52
52	113	14	48	854	1,792	160	1,249	-	274	10	3	3	-	1	7	85
75	150	13	82	1,070	2,564	299	1,777	1	355	20	5	12	-	2	8	85
24	58	8	54	566	1,750	150	1,320	-	200	9	3	9	1	2	9	47
25	44	5	44	536	1,327	110	1,028	-	133	12	1	6	-	2	9	26
39	76	8	46	413	1,211	179	789	-	184	15	3	3	-	-	9	29
7	10	-	16	147	413	48	305	-	37	4	2	2	-	-	7	8
20	54	2	44	474	1,195	115	893	-	134	15	2	4	-	-	1	31
21	57	3	39	920	884	128	642	-	78	4	1	3	1	1	2	24
144	405	45	289	4,029	10,987	965	8,257	4	1,139	105	14	40	1	24	45	393
7	32	5	28	375	1,032	85	810	-	104	9	-	3	-	-	4	17
7	30	-	18	308	729	96	516	1	69	10	2	1	-	5	3	26
8	24	2	26	278	706	61	542	-	46	5	2	1	1	2	5	41
5	35	2	16	454	685	89	448	-	85	6	1	4	-	7	2	43
27	60	7	43	495	1,460	115	1,145	1	154	17	4	3	-	3	7	11
23	25	3	27	507	1,127	157	830	-	84	14	-	6	-	2	4	30
13	36	8	39	406	1,397	93	1,059	-	134	25	2	9	-	3	10	62
32	71	8	36	498	2,096	124	1,700	1	196	13	3	7	-	1	5	46
22	92	10	56	708	1,755	145	1,207	1	267	6	-	6	-	1	5	117
55	208	26	195	1,914	5,382	592	3,959	2	467	60	3	15	3	22	39	220
9	42	9	55	329	1,139	53	888	-	136	14	-	3	-	6	7	32
4	22	2	19	220	558	77	416	-	44	5	-	1	-	4	7	4
4	22	2	26	195	447	79	272	1	43	5	2	3	-	3	4	35
3	20	4	21	253	546	41	418	1	43	3	-	4	1	2	4	29
27	83	5	50	513	1,871	220	1,402	-	117	27	-	2	2	1	13	87
3	3	1	4	141	144	20	87	-	25	3	-	-	-	3	-	6
3	8	1	7	178	345	49	242	-	36	-	1	1	-	2	1	13
2	8	2	13	85	332	53	234	-	23	3	-	1	-	1	3	14
29	116	16	66	1,509	2,428	404	1,345	2	428	37	3	9	-	33	15	152
3	14	2	8	206	216	33	129	1	33	5	1	1	-	4	1	8
15	34	1	15	287	785	76	530	-	143	7	-	3	-	2	3	21
3	39	6	17	471	684	76	388	1	169	11	-	1	-	2	6	30
2	11	-	7	154	217	65	92	-	26	4	1	1	-	4	1	23
-	7	-	5	63	106	27	52	-	6	1	-	-	-	3	1	16
1	4	2	3	44	49	29	5	-	3	-	1	1	-	3	-	7
4	5	3	4	110	156	45	64	-	12	2	-	-	-	6	1	26
1	-	-	1	49	77	17	31	-	12	2	-	1	-	6	-	8
-	1	2	3	21	64	18	30	-	12	1	-	1	-	1	-	1
-	1	-	3	104	74	18	24	-	12	4	-	-	-	2	2	12

表7-3 高雄市消防緊急救護到院前

年底別 及 分隊別	到院前心肺 功能停止	有目擊者		有旁觀者CPR	有使用 PAD	院前 ROSC	事		
							住宅	工廠/ 工作地點	運動中心
民國106年	2,116	1,153		796	-	55	1,504	62	13
民國107年	2,169	1,135		922	2	88	1,506	91	5
民國108年	2,051	1,055		816	26	75	1,394	66	2
民國109年	1,948	1,004		899	70	83	1,306	78	5
民國110年	2,042	1,009		896	59	61	1,355	86	2
年底別 及 分隊別	到院前 心肺功 能停止	非EMS目擊		有旁觀者CPR	有使用 PAD	院前 ROSC	事		
		EMS目擊					住宅	工廠/ 工作地點	運動中心
民國111年 分隊別	1,898	834	138	967	69	69	1,241	87	4
局本部	-	-	-	-	-	-	-	-	-
第一大隊	379	166	22	179	13	14	247	12	1
新興分隊	54	28	2	27	3	4	35	2	1
前金分隊	67	30	5	30	2	2	36	1	-
苓雅分隊	97	43	6	44	3	2	68	3	-
旗津分隊	23	7	2	10	-	-	15	-	-
瑞隆分隊	70	34	4	39	2	5	51	-	-
前鎮分隊	36	10	-	16	2	-	26	3	-
成功分隊	32	14	3	13	1	1	16	3	-
第二大隊	422	169	27	216	18	12	285	13	-
鼎金分隊	50	21	4	25	3	2	32	3	-
大昌分隊	53	25	3	25	2	3	38	1	-
十全分隊	52	25	3	23	3	1	31	1	-
左營分隊	75	29	4	47	1	-	53	1	-
新莊分隊	78	26	7	42	5	3	53	3	-
中華分隊	68	30	3	36	4	2	46	3	-
鼓山分隊	46	13	3	18	-	1	32	1	-
第三大隊	449	209	34	237	19	15	316	22	3
鳳祥分隊	22	9	3	10	-	1	13	1	-
五甲分隊	55	26	8	24	-	1	41	1	-
鳳山分隊	90	40	5	48	6	5	69	1	2
大寮分隊	64	41	4	37	4	1	39	9	-
中庄分隊	53	28	6	28	5	2	37	-	-
林園分隊	55	19	8	28	2	1	41	2	1
大林分隊	23	7	-	11	-	3	11	4	-
高桂分隊	46	28	-	26	2	1	35	2	-
小港分隊	41	11	-	25	-	-	30	2	-
第四大隊	334	157	27	181	12	12	201	20	-
橋頭分隊	32	13	3	17	1	2	22	1	-
梓官分隊	21	13	-	14	-	1	13	1	-
燕巢分隊	31	12	3	15	2	-	13	1	-
大樹分隊	18	6	2	10	-	-	11	1	-
鳥松分隊	50	27	4	30	1	2	27	7	-
大社分隊	31	20	1	18	-	1	19	2	-
仁武分隊	49	23	6	22	3	5	29	4	-
楠梓分隊	41	12	5	19	1	-	28	1	-
右昌分隊	61	31	3	36	4	1	39	2	-
第五大隊	234	90	19	116	4	10	149	20	-
路竹分隊	62	14	7	29	-	3	45	3	-
阿蓮分隊	26	13	5	13	-	2	16	3	-
茄萣分隊	30	11	2	16	1	1	16	2	-
湖內分隊	25	5	1	10	1	-	16	3	-
岡山分隊	63	33	2	34	-	1	39	7	-
田寮分隊	4	2	-	3	-	-	3	1	-
彌陀分隊	8	3	1	3	-	1	5	-	-
永安分隊	16	9	1	8	2	2	9	1	-
第六大隊	80	43	9	38	3	6	43	-	-
內門分隊	9	5	1	3	-	-	5	-	-
旗山分隊	18	12	-	11	1	1	11	-	-
美濃分隊	22	11	2	10	1	1	11	-	-
杉林分隊	8	3	2	2	-	2	4	-	-
甲仙分隊	6	3	1	2	-	1	2	-	-
那瑪夏分隊	3	-	-	3	-	-	3	-	-
六龜分隊	5	3	1	1	-	1	4	-	-
寶來分隊	1	1	-	1	-	-	-	-	-
桃源分隊	3	1	1	1	-	-	1	-	-
茂林分隊	5	4	1	4	1	-	2	-	-

資料來源：本局緊急救護科

心肺功能停止傷病患統計

單位：人次

故 地 點 型 態							
街道／ 公路	公共建築	療養院	教育／學校	捷運站／ 車站／機場	診所／ 護理之家	其他	不清楚
239	20	85	8	4	-	179	2
230	21	78	8	3	21	204	2
248	20	42	13	3	91	171	1
234	8	24	17	5	78	191	2
263	23	26	7	7	85	187	1

故 地 點 型 態							
街道／ 公路	公共建築	療養院	教育／學校	捷運站／ 車站／機場	診所／ 護理之家	其他	不清楚
257	13	31	11	8	86	156	3
-	-	-	-	-	-	-	-
54	4	2	4	-	16	38	1
10	-	-	1	-	3	2	-
12	-	1	-	-	4	12	1
12	1	-	2	-	3	8	-
4	-	-	-	-	-	4	-
7	1	1	1	-	5	4	-
3	1	-	-	-	1	2	-
6	1	-	-	-	-	6	-
40	4	10	5	7	25	32	1
4	2	1	-	1	2	5	-
6	1	1	2	-	2	1	1
8	-	1	1	2	3	5	-
6	-	3	1	-	3	8	-
5	-	3	-	4	6	4	-
4	1	1	-	-	8	5	-
7	-	-	1	-	1	4	-
59	-	10	-	-	12	26	1
4	-	1	-	-	-	3	-
7	-	-	-	-	1	5	-
9	-	1	-	-	3	4	1
7	-	2	-	-	3	4	-
8	-	2	-	-	3	3	-
8	-	1	-	-	-	2	-
7	-	-	-	-	-	1	-
3	-	2	-	-	2	2	-
6	-	1	-	-	-	2	-
50	5	7	1	1	24	25	-
6	1	-	-	-	1	1	-
2	1	-	-	-	3	1	-
7	1	-	-	-	3	6	-
3	-	-	-	-	1	2	-
12	-	-	-	-	1	3	-
5	1	2	-	-	-	2	-
9	1	1	-	-	3	2	-
1	-	2	-	1	4	4	-
5	-	2	1	-	8	4	-
33	-	1	1	-	6	24	-
7	-	1	-	-	-	6	-
4	-	-	-	-	-	3	-
4	-	-	-	-	2	6	-
3	-	-	-	-	-	3	-
10	-	-	1	-	3	3	-
-	-	-	-	-	-	-	-
1	-	-	-	-	-	2	-
4	-	-	-	-	1	1	-
21	-	1	-	-	3	11	-
2	-	1	-	-	-	1	-
4	-	-	-	-	1	1	-
6	-	-	-	-	2	3	-
2	-	-	-	-	-	2	-
3	-	-	-	-	-	1	-
-	-	-	-	-	-	-	-
1	-	-	-	-	-	-	-
1	-	-	-	-	-	-	-
-	-	-	-	-	-	2	-
2	-	-	-	-	-	1	-

表8-1 高 雄 市 水 患 災 害

年 底 別 及 區 域 別	人 員 傷 亡 (人)				建 物 損 失 (棟、戶)				搶救災民 人 數 (人)	總計	消 防 人 員
	計	死 亡 人 數	失 蹤 人 數	重 傷 人 數	輕 傷 人 數	建物全倒		建物半倒			
						棟	戶	棟	戶		
民國102年	-	-	-	-	-	-	-	-	-	-	-
民國103年	-	-	-	-	-	-	-	-	-	-	-
民國104年	-	-	-	-	-	-	-	-	-	-	-
民國105年	-	-	-	-	-	-	-	-	-	-	-
民國106年	-	-	-	-	-	-	-	-	1	11,962	203
民國107年	4	3	-	-	1	-	-	-	166	31,800	2,165
民國108年	-	-	-	-	-	-	-	-	8	4,508	377
民國109年	-	-	-	-	-	-	-	-	4	7,688	547
民國110年	-	-	-	-	-	-	-	-	3	7,426	919
民國111年	-	-	-	-	-	-	-	-	-	-	-
區域別											
鹽 埕 區	-	-	-	-	-	-	-	-	-	-	-
鼓 山 區	-	-	-	-	-	-	-	-	-	-	-
左 營 區	-	-	-	-	-	-	-	-	-	-	-
楠 梓 區	-	-	-	-	-	-	-	-	-	-	-
三 民 區	-	-	-	-	-	-	-	-	-	-	-
新 興 區	-	-	-	-	-	-	-	-	-	-	-
前 金 區	-	-	-	-	-	-	-	-	-	-	-
苓 雅 區	-	-	-	-	-	-	-	-	-	-	-
前 鎮 區	-	-	-	-	-	-	-	-	-	-	-
旗 津 區	-	-	-	-	-	-	-	-	-	-	-
小 港 區	-	-	-	-	-	-	-	-	-	-	-
鳳 山 區	-	-	-	-	-	-	-	-	-	-	-
林 園 區	-	-	-	-	-	-	-	-	-	-	-
大 寮 區	-	-	-	-	-	-	-	-	-	-	-
大 樹 區	-	-	-	-	-	-	-	-	-	-	-
大 社 區	-	-	-	-	-	-	-	-	-	-	-
仁 武 區	-	-	-	-	-	-	-	-	-	-	-
鳥 松 區	-	-	-	-	-	-	-	-	-	-	-
岡 山 區	-	-	-	-	-	-	-	-	-	-	-
橋 頭 區	-	-	-	-	-	-	-	-	-	-	-
燕 巢 區	-	-	-	-	-	-	-	-	-	-	-
田 寮 區	-	-	-	-	-	-	-	-	-	-	-
阿 蓮 區	-	-	-	-	-	-	-	-	-	-	-
路 竹 區	-	-	-	-	-	-	-	-	-	-	-
湖 內 區	-	-	-	-	-	-	-	-	-	-	-
茄 苳 區	-	-	-	-	-	-	-	-	-	-	-
永 安 區	-	-	-	-	-	-	-	-	-	-	-
彌 陀 區	-	-	-	-	-	-	-	-	-	-	-
梓 官 區	-	-	-	-	-	-	-	-	-	-	-
旗 山 區	-	-	-	-	-	-	-	-	-	-	-
美 濃 區	-	-	-	-	-	-	-	-	-	-	-
六 龜 區	-	-	-	-	-	-	-	-	-	-	-
甲 仙 區	-	-	-	-	-	-	-	-	-	-	-
杉 林 區	-	-	-	-	-	-	-	-	-	-	-
內 門 區	-	-	-	-	-	-	-	-	-	-	-
茂 林 區	-	-	-	-	-	-	-	-	-	-	-
桃 源 區	-	-	-	-	-	-	-	-	-	-	-
那 瑪 夏 區	-	-	-	-	-	-	-	-	-	-	-

資料來源：本局災害管理科

人 員 傷 亡 、 建 物 損 失

義 消 人 員	出 動 救 災 人 員 (人 次)							出 動 救 災 裝 備			
	民 間 救 難 團 體	義 勇 特 搜 隊	警 察	義 警	民 防	國 軍	其 他	車 輛 (輛)	船 艇 (艘)	直 升 機 (架)	其 他
-	-	-	-	-	-	-	-	-	-	-	-
-	-	-	-	-	-	-	-	-	-	-	-
-	-	-	-	-	-	-	-	-	-	-	-
-	-	-	-	-	-	-	-	-	-	-	-
-	-	-	11,509	-	226	24	-	823	3	-	-
98	20	-	26,977	596	777	1,167	-	10,157	45	-	-
7	-	-	3,529	54	128	156	257	1,652	3	-	-
1	-	-	6,764	133	160	83	-	2,953	-	-	-
7	-	-	6,035	20	10	435	-	2,728	-	-	-
-	-	-	-	-	-	-	-	-	-	-	-
-	-	-	-	-	-	-	-	-	-	-	-
-	-	-	-	-	-	-	-	-	-	-	-
-	-	-	-	-	-	-	-	-	-	-	-
-	-	-	-	-	-	-	-	-	-	-	-
-	-	-	-	-	-	-	-	-	-	-	-
-	-	-	-	-	-	-	-	-	-	-	-
-	-	-	-	-	-	-	-	-	-	-	-
-	-	-	-	-	-	-	-	-	-	-	-
-	-	-	-	-	-	-	-	-	-	-	-
-	-	-	-	-	-	-	-	-	-	-	-
-	-	-	-	-	-	-	-	-	-	-	-
-	-	-	-	-	-	-	-	-	-	-	-
-	-	-	-	-	-	-	-	-	-	-	-
-	-	-	-	-	-	-	-	-	-	-	-
-	-	-	-	-	-	-	-	-	-	-	-
-	-	-	-	-	-	-	-	-	-	-	-
-	-	-	-	-	-	-	-	-	-	-	-
-	-	-	-	-	-	-	-	-	-	-	-
-	-	-	-	-	-	-	-	-	-	-	-
-	-	-	-	-	-	-	-	-	-	-	-
-	-	-	-	-	-	-	-	-	-	-	-
-	-	-	-	-	-	-	-	-	-	-	-
-	-	-	-	-	-	-	-	-	-	-	-
-	-	-	-	-	-	-	-	-	-	-	-
-	-	-	-	-	-	-	-	-	-	-	-
-	-	-	-	-	-	-	-	-	-	-	-
-	-	-	-	-	-	-	-	-	-	-	-
-	-	-	-	-	-	-	-	-	-	-	-
-	-	-	-	-	-	-	-	-	-	-	-
-	-	-	-	-	-	-	-	-	-	-	-
-	-	-	-	-	-	-	-	-	-	-	-
-	-	-	-	-	-	-	-	-	-	-	-
-	-	-	-	-	-	-	-	-	-	-	-
-	-	-	-	-	-	-	-	-	-	-	-
-	-	-	-	-	-	-	-	-	-	-	-

表8-2 高 雄 市 震 災 災 害

年 底 別 及 區 域 別	人 員 傷 亡 (人)					建 物 損 失 (棟、戶)				搶救災民	合 計
	合 計	死 亡	失 蹤	重 傷	輕 傷	建 物 全 倒		建 物 半 倒		人 數 (人)	
		人 數	人 數	人 數	人 數	棟	戶	棟	戶		
民國102年	-	-	-	-	-	-	-	-	-	-	-
民國103年	-	-	-	-	-	-	-	-	-	-	-
民國104年	-	-	-	-	-	-	-	-	-	-	-
民國105年	-	-	-	-	-	-	-	-	-	-	-
民國106年	-	-	-	-	-	-	-	-	-	-	-
民國107年	-	-	-	-	-	-	-	-	-	-	-
民國108年	-	-	-	-	-	-	-	-	-	-	-
民國109年	-	-	-	-	-	-	-	-	-	-	-
民國110年	-	-	-	-	-	-	-	-	-	-	-
民國111年	-	-	-	-	-	-	-	-	-	-	-
區域別											
鹽 埕 區	-	-	-	-	-	-	-	-	-	-	-
鼓 山 區	-	-	-	-	-	-	-	-	-	-	-
左 營 區	-	-	-	-	-	-	-	-	-	-	-
楠 梓 區	-	-	-	-	-	-	-	-	-	-	-
三 民 區	-	-	-	-	-	-	-	-	-	-	-
新 興 區	-	-	-	-	-	-	-	-	-	-	-
前 金 區	-	-	-	-	-	-	-	-	-	-	-
苓 雅 區	-	-	-	-	-	-	-	-	-	-	-
前 鎮 區	-	-	-	-	-	-	-	-	-	-	-
旗 津 區	-	-	-	-	-	-	-	-	-	-	-
小 港 區	-	-	-	-	-	-	-	-	-	-	-
林 園 區	-	-	-	-	-	-	-	-	-	-	-
鳳 山 區	-	-	-	-	-	-	-	-	-	-	-
大 寮 區	-	-	-	-	-	-	-	-	-	-	-
大 樹 區	-	-	-	-	-	-	-	-	-	-	-
大 社 區	-	-	-	-	-	-	-	-	-	-	-
大 仁 區	-	-	-	-	-	-	-	-	-	-	-
鳥 松 區	-	-	-	-	-	-	-	-	-	-	-
岡 山 區	-	-	-	-	-	-	-	-	-	-	-
橋 頭 區	-	-	-	-	-	-	-	-	-	-	-
燕 巢 區	-	-	-	-	-	-	-	-	-	-	-
田 寮 區	-	-	-	-	-	-	-	-	-	-	-
阿 蓮 區	-	-	-	-	-	-	-	-	-	-	-
路 竹 區	-	-	-	-	-	-	-	-	-	-	-
湖 內 區	-	-	-	-	-	-	-	-	-	-	-
茄 苳 區	-	-	-	-	-	-	-	-	-	-	-
永 安 區	-	-	-	-	-	-	-	-	-	-	-
彌 陀 區	-	-	-	-	-	-	-	-	-	-	-
梓 官 區	-	-	-	-	-	-	-	-	-	-	-
旗 山 區	-	-	-	-	-	-	-	-	-	-	-
美 濃 區	-	-	-	-	-	-	-	-	-	-	-
六 龜 區	-	-	-	-	-	-	-	-	-	-	-
甲 仙 區	-	-	-	-	-	-	-	-	-	-	-
杉 林 區	-	-	-	-	-	-	-	-	-	-	-
內 門 區	-	-	-	-	-	-	-	-	-	-	-
茂 林 區	-	-	-	-	-	-	-	-	-	-	-
桃 源 區	-	-	-	-	-	-	-	-	-	-	-
那 瑪 夏 區	-	-	-	-	-	-	-	-	-	-	-

資料來源：本局災害管理科

人 員 傷 亡 、 建 物 損 失

出 動 救 災 人 員 (人 次)										出 動 救 災 裝 備			
消 防 人 員	義 消 人 員	民 間 救 難 團 體	義 勇 特 搜 隊	警 察	義 警	民 防	國 軍	其 他	車 輛 (輛)	船 艇 (艘)	直 升 機 (架)	其 他	
-	-	-	-	-	-	-	-	-	-	-	-	-	
-	-	-	-	-	-	-	-	-	-	-	-	-	
-	-	-	-	-	-	-	-	-	-	-	-	-	
-	-	-	-	-	-	-	-	-	-	-	-	-	
-	-	-	-	-	-	-	-	-	-	-	-	-	
-	-	-	-	-	-	-	-	-	-	-	-	-	
-	-	-	-	-	-	-	-	-	-	-	-	-	
-	-	-	-	-	-	-	-	-	-	-	-	-	
-	-	-	-	-	-	-	-	-	-	-	-	-	
-	-	-	-	-	-	-	-	-	-	-	-	-	
-	-	-	-	-	-	-	-	-	-	-	-	-	
-	-	-	-	-	-	-	-	-	-	-	-	-	
-	-	-	-	-	-	-	-	-	-	-	-	-	
-	-	-	-	-	-	-	-	-	-	-	-	-	
-	-	-	-	-	-	-	-	-	-	-	-	-	
-	-	-	-	-	-	-	-	-	-	-	-	-	
-	-	-	-	-	-	-	-	-	-	-	-	-	
-	-	-	-	-	-	-	-	-	-	-	-	-	
-	-	-	-	-	-	-	-	-	-	-	-	-	
-	-	-	-	-	-	-	-	-	-	-	-	-	
-	-	-	-	-	-	-	-	-	-	-	-	-	
-	-	-	-	-	-	-	-	-	-	-	-	-	
-	-	-	-	-	-	-	-	-	-	-	-	-	
-	-	-	-	-	-	-	-	-	-	-	-	-	
-	-	-	-	-	-	-	-	-	-	-	-	-	
-	-	-	-	-	-	-	-	-	-	-	-	-	
-	-	-	-	-	-	-	-	-	-	-	-	-	
-	-	-	-	-	-	-	-	-	-	-	-	-	
-	-	-	-	-	-	-	-	-	-	-	-	-	
-	-	-	-	-	-	-	-	-	-	-	-	-	
-	-	-	-	-	-	-	-	-	-	-	-	-	
-	-	-	-	-	-	-	-	-	-	-	-	-	
-	-	-	-	-	-	-	-	-	-	-	-	-	
-	-	-	-	-	-	-	-	-	-	-	-	-	
-	-	-	-	-	-	-	-	-	-	-	-	-	
-	-	-	-	-	-	-	-	-	-	-	-	-	
-	-	-	-	-	-	-	-	-	-	-	-	-	
-	-	-	-	-	-	-	-	-	-	-	-	-	
-	-	-	-	-	-	-	-	-	-	-	-	-	
-	-	-	-	-	-	-	-	-	-	-	-	-	
-	-	-	-	-	-	-	-	-	-	-	-	-	
-	-	-	-	-	-	-	-	-	-	-	-	-	
-	-	-	-	-	-	-	-	-	-	-	-	-	
-	-	-	-	-	-	-	-	-	-	-	-	-	
-	-	-	-	-	-	-	-	-	-	-	-	-	
-	-	-	-	-	-	-	-	-	-	-	-	-	
-	-	-	-	-	-	-	-	-	-	-	-	-	
-	-	-	-	-	-	-	-	-	-	-	-	-	
-	-	-	-	-	-	-	-	-	-	-	-	-	
-	-	-	-	-	-	-	-	-	-	-	-	-	
-	-	-	-	-	-	-	-	-	-	-	-	-	
-	-	-	-	-	-	-	-	-	-	-	-	-	
-	-	-	-	-	-	-	-	-	-	-	-	-	
-	-	-	-	-	-	-	-	-	-	-	-	-	

表8-3 高 雄 市 風 災 災 害

年 底 別 及 區 域 別	人 員 傷 亡 (人)					建 物 損 失 (棟、戶)				搶救災民 人 數 (人)	合 計	消 防 人 員
	合 計	死 亡 人 數	失 蹤 人 數	重 傷 人 數	輕 傷 人 數	建 物 全 倒		建 物 半 倒				
						棟	戶	棟	戶			
民國102年	3	-	-	-	3	-	-	-	-	51	14,863	1,666
民國103年	-	-	-	-	-	-	-	-	-	-	8,687	358
民國104年	18	-	-	-	18	-	-	-	-	3	6,685	1,143
民國105年	14	3	-	-	11	-	8	-	24	402	31,555	2,366
民國106年	-	-	-	-	-	-	-	-	-	-	18,334	991
民國107年	-	-	-	-	-	-	-	-	-	-	-	-
民國108年	-	-	-	-	-	-	-	-	-	-	3,948	407
民國109年	-	-	-	-	-	-	-	-	-	-	7,108	318
民國110年	-	-	-	-	-	-	-	-	-	-	2,538	397
民國111年	-	-	-	-	-	-	-	-	-	-	-	-
區域別												
鹽 埕 區	-	-	-	-	-	-	-	-	-	-	-	-
鼓 山 區	-	-	-	-	-	-	-	-	-	-	-	-
左 營 區	-	-	-	-	-	-	-	-	-	-	-	-
楠 梓 區	-	-	-	-	-	-	-	-	-	-	-	-
三 民 區	-	-	-	-	-	-	-	-	-	-	-	-
新 興 區	-	-	-	-	-	-	-	-	-	-	-	-
前 金 區	-	-	-	-	-	-	-	-	-	-	-	-
苓 雅 區	-	-	-	-	-	-	-	-	-	-	-	-
前 鎮 區	-	-	-	-	-	-	-	-	-	-	-	-
旗 津 區	-	-	-	-	-	-	-	-	-	-	-	-
小 港 區	-	-	-	-	-	-	-	-	-	-	-	-
鳳 山 區	-	-	-	-	-	-	-	-	-	-	-	-
林 園 區	-	-	-	-	-	-	-	-	-	-	-	-
大 寮 區	-	-	-	-	-	-	-	-	-	-	-	-
大 樹 區	-	-	-	-	-	-	-	-	-	-	-	-
大 社 區	-	-	-	-	-	-	-	-	-	-	-	-
仁 武 區	-	-	-	-	-	-	-	-	-	-	-	-
鳥 松 區	-	-	-	-	-	-	-	-	-	-	-	-
岡 山 區	-	-	-	-	-	-	-	-	-	-	-	-
橋 頭 區	-	-	-	-	-	-	-	-	-	-	-	-
燕 巢 區	-	-	-	-	-	-	-	-	-	-	-	-
田 寮 區	-	-	-	-	-	-	-	-	-	-	-	-
阿 蓮 區	-	-	-	-	-	-	-	-	-	-	-	-
路 竹 區	-	-	-	-	-	-	-	-	-	-	-	-
湖 內 區	-	-	-	-	-	-	-	-	-	-	-	-
茄 苳 區	-	-	-	-	-	-	-	-	-	-	-	-
永 安 區	-	-	-	-	-	-	-	-	-	-	-	-
彌 陀 區	-	-	-	-	-	-	-	-	-	-	-	-
梓 官 區	-	-	-	-	-	-	-	-	-	-	-	-
旗 山 區	-	-	-	-	-	-	-	-	-	-	-	-
美 濃 區	-	-	-	-	-	-	-	-	-	-	-	-
六 龜 區	-	-	-	-	-	-	-	-	-	-	-	-
甲 仙 區	-	-	-	-	-	-	-	-	-	-	-	-
杉 林 區	-	-	-	-	-	-	-	-	-	-	-	-
內 門 區	-	-	-	-	-	-	-	-	-	-	-	-
茂 林 區	-	-	-	-	-	-	-	-	-	-	-	-
桃 源 區	-	-	-	-	-	-	-	-	-	-	-	-
那 瑪 夏 區	-	-	-	-	-	-	-	-	-	-	-	-

資料來源：本局災害管理科

人 員 傷 亡 、 建 物 損 失

出 動 救 災 人 員 (人次)								出 動 救 災 裝 備			
義 消 人 員	民 間 救 難 團 體	義 勇 特 搜 隊	警 察	義 警	民 防	國 軍	其 他	車 輛 (輛)	船 艇 (艘)	直 升 機 (架)	其 他
475	-	-	11,120	-	-	1,008	594	3,452	37	-	23
114	-	-	7,335	-	-	621	259	2,060	11	-	11
27	-	-	4,047	-	-	1,263	205	1,462	4	-	-
430	-	40	23,281	393	647	4,398	-	7,640	169	-	-
69	64	20	16,061	312	345	472	-	4,751	-	-	-
-	-	-	-	-	-	-	-	-	-	-	-
7	-	-	3,255	71	80	128	-	1,697	-	-	-
3	-	-	6,563	104	120	-	-	2,611	-	-	-
-	-	-	2,040	10	10	81	-	1,100	-	-	-
-	-	-	-	-	-	-	-	-	-	-	-
-	-	-	-	-	-	-	-	-	-	-	-
-	-	-	-	-	-	-	-	-	-	-	-
-	-	-	-	-	-	-	-	-	-	-	-
-	-	-	-	-	-	-	-	-	-	-	-
-	-	-	-	-	-	-	-	-	-	-	-
-	-	-	-	-	-	-	-	-	-	-	-
-	-	-	-	-	-	-	-	-	-	-	-
-	-	-	-	-	-	-	-	-	-	-	-
-	-	-	-	-	-	-	-	-	-	-	-
-	-	-	-	-	-	-	-	-	-	-	-
-	-	-	-	-	-	-	-	-	-	-	-
-	-	-	-	-	-	-	-	-	-	-	-
-	-	-	-	-	-	-	-	-	-	-	-
-	-	-	-	-	-	-	-	-	-	-	-
-	-	-	-	-	-	-	-	-	-	-	-
-	-	-	-	-	-	-	-	-	-	-	-
-	-	-	-	-	-	-	-	-	-	-	-
-	-	-	-	-	-	-	-	-	-	-	-
-	-	-	-	-	-	-	-	-	-	-	-
-	-	-	-	-	-	-	-	-	-	-	-
-	-	-	-	-	-	-	-	-	-	-	-
-	-	-	-	-	-	-	-	-	-	-	-
-	-	-	-	-	-	-	-	-	-	-	-
-	-	-	-	-	-	-	-	-	-	-	-
-	-	-	-	-	-	-	-	-	-	-	-
-	-	-	-	-	-	-	-	-	-	-	-
-	-	-	-	-	-	-	-	-	-	-	-
-	-	-	-	-	-	-	-	-	-	-	-
-	-	-	-	-	-	-	-	-	-	-	-
-	-	-	-	-	-	-	-	-	-	-	-
-	-	-	-	-	-	-	-	-	-	-	-

表8-4 高 雄 市 其 他 天 然 災 害

年 底 別 及 區 域 別	人 員 傷 亡 (人)					建 物 損 失 (棟、戶)				搶救災民 人 數 (人)	合計
	合計	死 亡	失 蹤	重 傷	輕 傷	房 屋 全 倒		房 屋 半 倒			
		人 數	人 數	人 數	人 數	棟	戶	棟	戶		
民國102年	-	-	-	-	-	-	-	-	-	-	-
民國103年	-	-	-	-	-	-	-	-	-	-	-
民國104年	-	-	-	-	-	-	-	-	-	-	-
民國105年	-	-	-	-	-	-	-	-	-	-	-
民國106年	-	-	-	-	-	-	-	-	-	-	-
民國107年	-	-	-	-	-	-	-	-	-	-	-
民國108年	-	-	-	-	-	-	-	-	-	-	-
民國109年	-	-	-	-	-	-	-	-	-	-	-
民國110年	-	-	-	-	-	-	-	-	-	-	-
民國111年	-	-	-	-	-	-	-	-	-	-	-
區域別											
鹽 埕 區	-	-	-	-	-	-	-	-	-	-	-
鼓 山 區	-	-	-	-	-	-	-	-	-	-	-
左 營 區	-	-	-	-	-	-	-	-	-	-	-
楠 梓 區	-	-	-	-	-	-	-	-	-	-	-
三 民 區	-	-	-	-	-	-	-	-	-	-	-
新 興 區	-	-	-	-	-	-	-	-	-	-	-
前 金 區	-	-	-	-	-	-	-	-	-	-	-
苓 雅 區	-	-	-	-	-	-	-	-	-	-	-
前 鎮 區	-	-	-	-	-	-	-	-	-	-	-
旗 津 區	-	-	-	-	-	-	-	-	-	-	-
小 港 區	-	-	-	-	-	-	-	-	-	-	-
林 園 區	-	-	-	-	-	-	-	-	-	-	-
鳳 山 區	-	-	-	-	-	-	-	-	-	-	-
大 寮 區	-	-	-	-	-	-	-	-	-	-	-
大 樹 區	-	-	-	-	-	-	-	-	-	-	-
大 社 區	-	-	-	-	-	-	-	-	-	-	-
仁 武 區	-	-	-	-	-	-	-	-	-	-	-
鳥 松 區	-	-	-	-	-	-	-	-	-	-	-
岡 山 區	-	-	-	-	-	-	-	-	-	-	-
橋 頭 區	-	-	-	-	-	-	-	-	-	-	-
燕 巢 區	-	-	-	-	-	-	-	-	-	-	-
田 寮 區	-	-	-	-	-	-	-	-	-	-	-
阿 蓮 區	-	-	-	-	-	-	-	-	-	-	-
路 竹 區	-	-	-	-	-	-	-	-	-	-	-
湖 內 區	-	-	-	-	-	-	-	-	-	-	-
茄 苳 區	-	-	-	-	-	-	-	-	-	-	-
永 安 區	-	-	-	-	-	-	-	-	-	-	-
彌 陀 區	-	-	-	-	-	-	-	-	-	-	-
梓 官 區	-	-	-	-	-	-	-	-	-	-	-
旗 山 區	-	-	-	-	-	-	-	-	-	-	-
美 濃 區	-	-	-	-	-	-	-	-	-	-	-
六 龜 區	-	-	-	-	-	-	-	-	-	-	-
甲 仙 區	-	-	-	-	-	-	-	-	-	-	-
杉 林 區	-	-	-	-	-	-	-	-	-	-	-
內 門 區	-	-	-	-	-	-	-	-	-	-	-
茂 林 區	-	-	-	-	-	-	-	-	-	-	-
桃 源 區	-	-	-	-	-	-	-	-	-	-	-
那 瑪 夏 區	-	-	-	-	-	-	-	-	-	-	-

資料來源：本局災害管理科

表 9-1 高 雄 市 消 防 人

年 底 別 及 單 位 別	總計	火 災 預 防				危 險 物 品 管 理				災		
		合計	消防安全 檢查	預防專 家	其他	合計	危險物 品管理 基礎班	危險物 品管理 進修班	其他	合計	化學災 害訓練	立體 救災 訓練
民國102年	8,653	78	78	-	-	97	93	4	-	5,158	-	1,752
民國103年	11,094	242	242	-	-	105	100	5	-	5,863	467	1,660
民國104年	8,849	192	192	-	-	136	-	-	136	3,291	430	-
民國105年	9,753	266	266	-	-	87	87	-	-	3,549	706	19
民國106年	12,141	263	263	-	-	371	-	-	371	5,731	600	-
民國107年	14,427	198	198	-	-	179	4	-	175	5,625	832	-
民國108年	15,510	268	268	-	-	348	50	-	298	6,720	750	-
民國109年	63,010	161	161	-	-	210	-	-	210	53,771	840	-
民國110年	62,319	139	139	-	-	360	-	-	360	54,303	943	-
民國111年	55,126	71	71	-	-	85	75	10	-	48,830	977	-
單位別												
火災預防科	71	71	71	-	-	-	-	-	-	-	-	-
危險物品管理科	85	-	-	-	-	85	75	10	-	-	-	-
教育訓練中心	3,932	-	-	-	-	-	-	-	-	-	-	-
火災調查科	8	-	-	-	-	-	-	-	-	-	-	-
救災救護指揮中心	138	-	-	-	-	-	-	-	-	-	-	-
災害管理科	441	-	-	-	-	-	-	-	-	-	-	-
災害搶救科	1,195	-	-	-	-	-	-	-	-	1,195	977	-
民力運用科	47,635	-	-	-	-	-	-	-	-	47,635	-	-
緊急救護科	1,621	-	-	-	-	-	-	-	-	-	-	-
其 他	-	-	-	-	-	-	-	-	-	-	-	-

資料來源：本局教育訓練中心

員 講 習 訓 練

單位：人次

害 搶 救						緊 急 救 護							
消防戰術	救助隊訓練	義消講習	潛水救生訓練	水上救生	其他	合計	初級救護員	中級救護員	高級救護員	緊急救護派遣員	緊急救護訓練教官	緊急救護訓練助教	其他
290	946	2,040	-	130	-	1,407	69	1,300	-	-	-	-	38
-	1,129	2,046	-	-	561	1,468	57	1,229	91	-	33	58	-
297	946	405	461	593	159	1,964	76	1,211	127	3	62	20	465
-	1,261	399	211	872	81	2,362	483	1,259	180	251	189	-	-
385	1,455	1,978	30	-	1,283	2,222	329	1,342	194	31	45	46	235
290	40	2,938	283	782	460	2,142	229	1,413	124	30	31	34	281
-	-	3,684	486	1,061	739	1,970	172	1,431	169	112	30	56	-
-	-	52,820	31	-	80	1,641	45	1,299	165	30	59	43	-
-	-	53,302	58	-	-	1,526	39	1,270	166	-	51	-	-
-	-	47,635	133	-	85	1,621	41	1,359	170	-	51	-	-
-	-	-	-	-	-	-	-	-	-	-	-	-	-
-	-	-	-	-	-	-	-	-	-	-	-	-	-
-	-	-	-	-	-	-	-	-	-	-	-	-	-
-	-	-	-	-	-	-	-	-	-	-	-	-	-
-	-	-	-	-	-	-	-	-	-	-	-	-	-
-	-	-	133	-	85	-	-	-	-	-	-	-	-
-	-	47,635	-	-	-	-	-	-	-	-	-	-	-
-	-	-	-	-	-	1,621	41	1,359	170	-	51	-	-
-	-	-	-	-	-	-	-	-	-	-	-	-	-

表 9-1 高 雄 市 消 防

年 底 別 及 單 位 別	火 災 調 查					教	
	合計	火災原因 調查鑑定 基礎班	火災原因 調查鑑定 進修班	儀器操 作訓練	其他	合計	高級幹 部講習
民國102年	115	49	50	2	14	1,321	-
民國103年	113	50	50	2	11	2,909	-
民國104年	101	40	50	-	11	2,710	-
民國105年	101	40	50	-	11	3,074	-
民國106年	55	4	51	-	-	3,034	-
民國107年	65	4	61	-	-	5,592	-
民國108年	64	4	60	-	-	5,731	-
民國109年	57	7	50	-	-	6,921	-
民國110年	39	35	-	4	-	5,792	-
民國111年	8	-	-	8	-	4,373	-
單位別							
火災預防科	-	-	-	-	-	-	-
危險物品管理科	-	-	-	-	-	-	-
教育訓練中心	-	-	-	-	-	3,932	-
火災調查科	8	-	-	8	-	-	-
救災救護指揮中心	-	-	-	-	-	-	-
災害管理科	-	-	-	-	-	441	-
災害搶救科	-	-	-	-	-	-	-
民力運用科	-	-	-	-	-	-	-
緊急救護科	-	-	-	-	-	-	-
其 他	-	-	-	-	-	-	-

資料來源：本局教育訓練中心

人 員 講 習 訓 練 (續 完)

單位：人次

育 訓 練							救災救護指揮中心		
中級幹部講習	初級幹部講習	小組長儲備訓練	常年訓練教官	車輛器材保養	心理輔導	其他	合計	資訊	其他
-	-	-	-	21	-	1,300	477	-	477
-	-	-	-	109	-	2,800	394	-	394
-	-	-	-	-	-	2,710	455	-	455
-	-	-	-	-	-	3,074	314	160	154
-	-	-	-	-	-	3,034	465	165	300
-	-	-	-	-	-	5,592	626	130	496
-	-	-	-	-	-	5,731	409	-	409
-	-	-	-	-	-	6,921	249	-	249
-	-	-	13	-	-	5,779	160	-	160
-	-	-	52	-	-	4,321	138	-	138
-	-	-	-	-	-	-	-	-	-
-	-	-	-	-	-	-	-	-	-
-	-	-	52	-	-	3,880	-	-	-
-	-	-	-	-	-	-	-	-	-
-	-	-	-	-	-	-	138	-	138
-	-	-	-	-	-	441	-	-	-
-	-	-	-	-	-	-	-	-	-
-	-	-	-	-	-	-	-	-	-
-	-	-	-	-	-	-	-	-	-
-	-	-	-	-	-	-	-	-	-

表9-2 高 雄 市 消 防 員 工

年 底 別 及 大 隊 別	總 計	因 公 傷			
		合 計	因公殉職	因公死亡	因公全殘
民國102年	6	6	-	-	-
民國103年	30	28	5	-	-
民國104年	8	8	-	-	-
民國105年	2	2	-	-	-
民國106年	8	8	-	-	-
民國107年	2	2	1	-	-
民國108年	8	6	-	-	-
民國109年	13	12	1	-	-
民國110年	14	12	-	-	-
民國111年	6	5	-	-	1
局本部	1	1	-	-	-
大隊別(含分隊)					
第一大隊	1	-	-	-	-
第二大隊	1	1	-	-	-
第三大隊	3	3	-	-	1
第四大隊	-	-	-	-	-
第五大隊	-	-	-	-	-
第六大隊	-	-	-	-	-

資料來源：本局人事室

傷 亡 慰 問 情 形

單位：人

亡		意外死亡	意外受傷	因病死亡	因病住院
因公半殘	因公受傷				
-	3	-	-	3	-
-	23	-	-	2	-
5	3	-	-	-	-
-	2	-	-	-	-
-	8	-	-	-	-
-	1	-	-	-	-
-	6	-	-	2	-
-	11	-	-	1	-
-	12	1	-	1	-
-	4	-	-	1	-
-	1	-	-	-	-
-	-	-	-	1	-
-	1	-	-	-	-
-	2	-	-	-	-
-	-	-	-	-	-
-	-	-	-	-	-
-	-	-	-	-	-

表9-3 高 雄 市 義 勇

年 底 別 及 大 隊 別	總 計	因 公		
		合 計	因 公 殉 職	因 公 死 亡
民國102年	14	2	-	-
民國103年	17	4	2	-
民國104年	12	-	-	-
民國105年	16	-	-	-
民國106年	11	-	-	-
民國107年	8	4	-	-
民國108年	17	1	-	-
民國109年	17	6	-	-
民國110年	10	-	-	-
民國111年	16	1	-	-
總隊	2	-	-	-
大隊別(含分隊)				
第一大隊	3	-	-	-
第二大隊	1	-	-	-
第三大隊	-	-	-	-
第四大隊	5	-	-	-
第五大隊	-	-	-	-
第六大隊	3	-	-	-
防火宣導大隊	1	-	-	-
救護大隊	1	1	-	-

資料來源：本局民力運用科

消 防 人 員 傷 亡 統 計

單位：人

傷 亡			意 外 死 亡	因 病 死 亡
傷	亡			
因 公 全 殘	因 公 半 殘	因 公 受 傷		
-	-	2	1	11
-	-	2	-	13
-	-	-	-	12
-	-	-	5	11
-	-	-	-	11
-	-	4	-	4
-	-	1	2	14
-	-	6	1	10
-	-	1	-	9
-	-	1	1	14
-	-	-	-	2
-	-	-	1	2
-	-	-	-	1
-	-	-	-	-
-	-	-	-	5
-	-	-	-	-
-	-	-	-	3
-	-	-	-	1
-	-	1	-	-

中華民國 111 年
消防統計年報

出版者：高雄市政府消防局

編者：高雄市政府消防局

地址：高雄市前鎮區凱旋四路 119 號

電話：(07) 8128111 傳真：(07) 8127761

印刷者：上玄商行

地址：高雄市苓雅區中正一路 251 巷 26 號

電話：(07) 7515722

出版日期：中華民國 112 年 6 月