

議會審定

機關編號

18

# 高雄市政府消防局主管

中華民國 111 年度

(自111年1月1日起至111年12月31日止)

# 單位預算

主辦會計人員

機關長官



# 高雄市政府消防局主管

## 目 次

中 華 民 國 111 年 度

### 甲、主要表

1. 歲入來源別預算表

第 1 頁至第 3 頁

2. 歲出政事別預算表

第 4 頁至第 5 頁

3. 歲出機關別預算表

第 6 頁至第 8 頁

### 乙、附屬表

1. 補助及捐助經費總表

第 9 頁至第 9 頁

# 高雄市政府消防局主管 歲入來源別預算表

中華民國111年度

單位：新臺幣千元

科 目				本年度 預算數	上年度 預算數	前年度 決算數	本年度與 上年度比較	說明及法令依據	
款	項	目	節						名稱及編號
				合計	357,852	26,284	57,840	331,568	
				經常門合計	357,852	26,284	57,840	331,568	
01				01000000000 稅課收入	321,270	-	-	321,270	
	014			01181800000 高雄市政府消防局	321,270	-	-	321,270	
		01		01181801700 統籌分配稅	321,270	-	-	321,270	
			01	01181801702 特別統籌	321,270	-	-	321,270	內政部中央特別統籌分配稅補助各直轄市、縣(市)政府「汰換老舊車輛2年中程計畫」。
02				04000000000 罰款及賠償收入	8,900	8,900	9,050	-	
	076			04181800000 高雄市政府消防局	8,900	8,900	9,050	-	
		01		04181800100 罰金罰鍰及怠金	8,700	8,700	9,050	-	
			01	04181800101 罰金罰鍰	8,700	8,700	9,050	-	1.危險物品檢查違反案件罰款6,000千元。 2.消防安全檢查違法案件罰款2,700千元。
			02	04181800300 賠償收入	200	200	-	-	
			01	04181800301 一般賠償收入	200	200	-	-	各項採購履約逾期違約金。
03				05000000000 規費收入	85	87	66	-2	
	079			05181800000 高雄市政府消防局	85	87	66	-2	
		01		05181800100 行政規費收入	1	1	8	-	
			01	05181800102 證照費	1	1	8	-	燃氣熱水器承裝業證照費收入。
			02	05181800300 使用規費收入	84	86	58	-2	
			01	05181800303 資料使用費	10	10	10	-	各項採購招標文件工本費。
			02	05181800306	4	8	-	-4	本局綜合大樓及所屬各大

# 高雄市政府消防局主管 歲入來源別預算表

中華民國111年度

單位：新臺幣千元

科 目				本年度 預算數	上年度 預算數	前年度 決算數	本年度與 上年度比較	說明及法令依據
款	項	目	節					
04	088	01		場地設施使用費				隊所在建物禮堂場地使用費。
			03	05181800307 服務費	70	68	48	2 消防救護車不當使用規費收入。
				07000000000 財產收入	4,050	5,550	3,035	-1,500
				07181800000 高雄市政府消防局	4,050	5,550	3,035	-1,500
			02	07181800100 財產孳息	3,050	3,050	3,006	-
			02	07181800102 權利金	792	792	749	- 辦公廳舍出租設置太陽能發電廠商售電收益之回饋金充為租金。
			03	07181800103 租金收入	2,258	2,258	2,257	- 1.那瑪夏、桃源、寶來、杉林及鳳祥辦公室供電信業者建置高抗災通訊基地臺、微波、衛星傳輸設備及發電機等設備租金1,652千元。 2.前鎮區興邦段116-1地號部分土地(1187平方公尺)出租勞動部勞動力發展署高屏澎東分署租金606千元。
06	060	01	02	07181800500 廢舊物資售價	1,000	2,500	29	-1,500
			01	07181800501 廢舊物資售價	1,000	2,500	29	-1,500 報廢財物變賣收入。
				09000000000 補助及協助收入	23,547	11,747	44,607	11,800
				09181800000 高雄市政府消防局	23,547	11,747	44,607	11,800
			01	09181800100 上級政府補助收入	23,547	11,747	44,607	11,800
	01	09181800102 計畫型補助收入	23,547	11,747	44,607	11,800 1.內政部補助經費23,047千元。 2.海洋委員會補助經費500千元。		
07			10000000000 捐獻及贈與收入	-	-	1	-	

# 高雄市政府消防局主管 歲入來源別預算表

中華民國111年度

單位：新臺幣千元

科 目				本年度 預算數	上年度 預算數	前年度 決算數	本年度與 上年度比較	說明及法令依據		
款	項	目	節						名稱及編號	
08	044			10181800000 高雄市政府消防局	-	-	1	-		
			01	10181800100 捐獻收入	-	-	1	-		
		01	10181800101 一般捐獻	-	-	1	-			
			12000000000 其他收入	-	-	1,081	-			
	089				12181800000 高雄市政府消防局	-	-	1,081	-	
				01	12181800200 雜項收入	-	-	1,081	-	
				01	12181800201 收回以前年度 歲出	-	-	453	-	
				02	12181800210 其他雜項收入	-	-	628	-	

# 高雄市政府消防局主管 歲出政事別預算表

中華民國111年度

單位：新臺幣千元

科 目				本年度 預算數	上年度 預算數	前年度 決算數	本年度與 上年度比較	
款	項	目	節					名稱及編號
				合 計	2,889,996	2,242,522	2,464,039	647,474
				一般政務支出	2,889,996	2,242,522	2,464,039	647,474
03				37000000000 民政支出	2,889,996	2,242,522	2,464,039	647,474
	055			37181800000 高雄市政府消防局	2,889,996	2,242,522	2,464,039	647,474
		01		37181800100 一般行政	2,758,229	2,146,007	2,351,498	612,222
			01	37181800101 行政管理	2,117,050	1,987,314	2,111,321	129,736
			02	37181800102 業務管理	641,179	158,693	240,177	482,486
		02		37181802100 消防業務	131,449	96,197	112,541	35,252
			01	37181802101 火災預防業務	4,709	2,709	2,404	2,000
			02	37181802102 災害搶救業務	67,542	38,948	57,827	28,594
			03	37181802103 教育訓練業務	2,435	2,435	2,406	-
			04	37181802104 火災調查業務	462	462	457	-
			05	37181802105 救災救護指揮業務	12,948	11,872	9,771	1,076
			06	37181802106 災害管理業務	26,482	25,660	25,690	822
			07	37181802107 緊急救護業務	10,550	10,473	10,359	77
			08	37181802108 危險物品管理業務	411	411	413	-
			09	37181802109 大隊救災救護業務	5,910	3,227	3,214	2,683
		03		37181809800 第一預備金	318	318	-	-





# 高雄市政府消防局主管 歲出機關別預算表

中華民國111年度

單位：新臺幣千元

科 目				本年度 預算數	上年度 預算數	前年度 決算數	本年度與 上年度比較	說 明	
款	項	目	節						名稱及編號
17				0018000000 高雄市政府消防局主管	2,889,996	2,242,522	2,464,039	647,474	
	001			0018180000 高雄市政府消防局	2,889,996	2,242,522	2,464,039	647,474	
		01		37181800100 一般行政	2,758,229	2,146,007	2,351,498	612,222	
			01	37181800101 行政管理	2,117,050	1,987,314	2,111,321	129,736	本年度預算數之內容與上年度之比較如下： 1.人員維持費2,100,805千元，較上年度伸算增列現職人員待遇等經費124,546千元。 2.基本行政工作維持費16,245千元，較上年度增列各大、中、分隊辦公費用、消防人員健康檢查及赴日本參加亞洲消防首長會議等經費5,190千元。
			02	37181800102 業務管理	641,179	158,693	240,177	482,486	本年度預算數較上年度增列482,486千元，包括： 1.新增和發分隊新建工程經費10,000千元。 2.新增特搜人員災害搶救、國際人道救援及山域事故人命救助裝備器材等經費7,939千元。 3.新增前瞻計畫消防機關廳舍補強重建經費294千元。 4.車輛汰換468,020千元，較上年度增列水箱車等83,950千元及110年度墊付轉正321,270千元，計405,220千元。 5.其他設備70,347千元，較上年度增列消防衣帽鞋組及數位無線電手提台等經費48,158千元。 6.其他業務運作維持經費84,579千元，較上年度增列車輛保險、油料、養護費及各大、中、分隊廳舍修繕等經費13,687千元。 7.上年度辦理消防人員冬服(四年一編)，預算業已編竣，所列2,812千元如數減列。
		02		37181802100 消防業務	131,449	96,197	112,541	35,252	
			01	37181802101 火災預防業務	4,709	2,709	2,404	2,000	本年度預算數4,709千元，較上年度增列消防安全宣導行銷及補助設置住宅用火災警報器等經費2,000千元。
			02	37181802102 災害搶救業務	67,542	38,948	57,827	28,594	本年度預算數較上年度增列28,594千元，包括： 1. 新增消防署補助強化災害防救志

# 高雄市政府消防局主管 歲出機關別預算表

中華民國111年度

單位：新臺幣千元

科 目				本年度 預算數	上年度 預算數	前年度 決算數	本年度與 上年度比較	說 明
款	項	目	節					
			03	37181802103 教育訓練業務	2,435	2,435	2,406	- 本年度預算數2,435千元，係辦理消防人員教育訓練進修等業務，與上年度同。
			04	37181802104 火災調查業務	462	462	457	- 本年度預算數462千元，係辦理火災原因調查、鑑定及勘查等業務，與上年度同。
			05	37181802105 救災救護指揮業務	12,948	11,872	9,771	1,076 本年度預算數較上年度增列1,076千元，包括： 1.新增無線電伸縮扣1,000千元。 2.新增資通訊設備通訊費暨119來電顯示服務使用費378千元。 3.無線電機執照費655千元，較上年度減列302千元。
			06	37181802106 災害管理業務	26,482	25,660	25,690	822 本年度預算數26,482千元，較上年度增列災害防救深耕計畫及約聘僱人員等經費822千元。
			07	37181802107 緊急救護業務	10,550	10,473	10,359	77 本年度預算數10,550千元，較上年度增列緊急救護教官複訓費等經費77千元。
			08	37181802108 危險物品管理業務	411	411	413	- 本年度預算數411千元，係辦理公共危險物品管理等業務，與上年度同。
			09	37181802109 大隊救災救護業務	5,910	3,227	3,214	2,683 本年度預算數較上年度增列2,683千元，包括： 1.新增空氣灌充機保養費960千元。 2.新增防災教室展示設備維護費92千元。 3.各項救災器材維護費1,741千元，較上年度增列1,400千元。

# 高雄市政府消防局主管

## 歲出機關別預算表

中華民國111年度

單位：新臺幣千元

科 目				本年度 預算數	上年度 預算數	前年度 決算數	本年度與 上年度比較	說 明
款	項	目	節					
		03		37181809800 第一預備金	318	318	-	4.搜救犬相關經費561千元，較上年度增列飼料、醫療及訓練用零食費等231千元。
			01	37181809801 第一預備金	318	318	-	

# 高雄市政府消防局主管 補助及捐助經費總表

中華民國111年度

單位：新臺幣千元

科 目		補助			捐助			合 計	說明	
款	項	名稱及編號	政府機關 間之補助	對地方政 府之補助	對特種基 金之補助	對國內團 體之捐助	對家庭及個 人之捐助			對外之捐助
17		00180000000 高雄市政府消防局主管				118	22,852		22,970	
	001	00181800000 高雄市政府消防局				118	22,852		22,970	

機關編號
18-180

中華民國 111 年度

## 高雄市總預算

### 高雄市政府消防局單位預算

高雄市政府消防局 編

主辦會計人員

機關長官

# 高雄市政府消防局

## 目次

中華民國 111 年度

甲、預算總說明	第 1 頁至第 6 頁
乙、主要表	
1. 歲入來源別預算表	第 7 頁至第 9 頁
2. 歲出機關別預算表	第 10 頁至第 12 頁
丙、附屬表	
1. 歲入項目說明提要與預算明細表	第 13 頁至第 24 頁
2. 歲出計畫說明提要與各項費用明細表	第 25 頁至第 64 頁
3. 各項費用彙計表	第 65 頁至第 70 頁
4. 歲出一級用途別科目分析表	第 71 頁至第 71 頁
5. 資本支出分析表	第 72 頁至第 72 頁
6. 人事費彙計表	第 73 頁至第 73 頁
7. 約聘僱人員費用分析表	第 74 頁至第 74 頁
8. 派員出國計畫預算總表	第 75 頁至第 75 頁
9. 派員出國計畫預算類別表-考察、訪問	第 76 頁至第 76 頁
10. 派員出國計畫預算類別表-開會	第 77 頁至第 77 頁
11. 公務車輛明細表	第 78 頁至第 109 頁
12. 中程資本支出計畫概況表	第 110 頁至第 114 頁
13. 歲出按職能別及經濟性綜合分類表	第 115 頁至第 116 頁

# 高雄市政府消防局

## 預算總說明

中華民國 111 年度

### 壹、現行法定職掌：

一、機關主要職掌：本局主管火災預防、災害搶救、緊急救護、教育訓練、火災調查、勤務指揮等業務；「積極預防火災、搶救災害及緊急救護，並提升為民服務品質，以維護公共安全，確保人民生命財產」是本局之主要工作項目，為達成各項工作，均訂定各項執行計畫，按部就班、積極推動，以力求提升市民滿意度作為最高指導目標；另為統籌辦理災害防救業務，本市於 100 年 3 月 15 日依高雄市災害防救辦公室設置要點，設置「高雄市災害防救辦公室」專責單位，由市長指定副市長一人兼任，承市長之命，綜理該辦公室事務，並指揮監督所屬人員；同時依該要點第五點規定該辦公室所需經費，由本局編列預算支應。

二、內部分層業務：本局置局長 1 人、副局長 2 人、主任秘書 1 人、專門委員 3 人、簡任技正 1 人，並內設火災預防科、災害搶救科、火災調查科、災害管理科、緊急救護科、危險物品管理科等 6 科，教育訓練中心、救災救護指揮中心等 2 中心，督察室、秘書室、人事室、會計室及政風室共 5 室，並於轄內設第一至第六共 6 大隊，下設中隊、分隊，並依轄區劃分若干消防責任區，編制員額有員 1,614 人、工 68 人，計 1,682 人，其業務職掌如下：

火災預防科：消防安全設備檢查之策劃、執行、研究、諮詢，消防違規處理，防火教育宣導，防火管理人之管理、組訓等事項。

災害搶救科：災害搶救規劃指導、消防水源規劃管理、特種災害搜救業務之規劃、指導及考核及消防民力運用等事項。

火災調查科：火災原因之調查、鑑識、統計、分析及火災證明書之核發等事項。

災害管理科：災害防救制度、計畫、法令之研訂，並整合本府各機關辦理災害防救之相關事項、本市災害應變中心之運作管理及維護事宜、災害防救資訊、通訊系統之管理與運用事項。

緊急救護科：主管到院前緊急救護體系、本局救護技術員管理、協助執行大量傷病患救護、緊急救護業務規劃、督導、考核及衛生醫療機構之聯繫、協調事項。

危險物品管理科：公共危險物品管理、可燃性高壓氣體管理、爆竹煙火管理、燃氣熱水器承裝業管理及防範一氧化碳中毒、危險物品舉發裁處等業務之策劃、執行、諮詢等事項。

教育訓練中心：消防人員教育訓練進修、消防學術倡導、研究發展、搜救犬訓練認證及車輛保養等事項。

# 高雄市政府消防局

## 預算總說明

中華民國 111 年度

救災救護指揮中心：消防勤務之規劃、指揮、調度、管制、協調、聯繫及 119 報案管理、資訊通訊業務處理、各項救災與為民服務成果統計、公關等事項。

救災救護大隊：負責轄內各種災害之搶救及緊急救護之執行。

督察室：消防人員勤務督導、違紀案件查處、執行勤務傷病慰問、執行消防勤務違失案件查處、優劣事蹟管理考核等。

秘書室：研考、文書、出納、事務管理、財產管理、廳舍營繕、通訊、消防車輛舟艇裝備器材供應採購、機要文書處理、法規、印信及不屬於其他科、室、中心事項。

人事室：依法辦理人事管理事項。

會計室：依法辦理歲計、會計並兼辦統計事項。

政風室：依法辦理政風事項。

貳、前年度及上年度已過期間計畫實施及預算執行情形：

一、前年度計畫實施成果及決算辦理概況：

(一)歲入部分：前年度歲入預算數 6,421 萬 7 千元，決算數 5,784 萬元，賸餘數 637 萬 7 千元，達成率 90.07%。

(二)歲出部分：前年度歲出預算數 24 億 7,427 萬 8 千元（含動支第二預備金 2,333 萬 6 千元及各類員工待遇準備 1 億 4,315 萬 7 千元），決算數 24 億 6,403 萬 9 千元，賸餘數 1,023 萬 9 千元，執行率達 99.59%。

二、上年度已過期間計畫實施及預算執行情形：

(一)歲入部分：上年度歲入預算數 2,628 萬元 4 千元，截至 110 年 6 月底止實收累計數 935 萬 4 千元，其餘預計可按計畫完成。

(二)歲出部分：上年度歲出預算數 22 億 4,255 萬 7 千元，截至 110 年 6 月底止實支累計數 13 億 1,567 萬元，各項計畫預計於年度結束前達成進度。

參、本年度施政（業務及工作）計畫重點及預算提要：

一、本年度計畫重點及預期績效：

(一)充實汰換老舊救災裝備車輛及個人裝備器材，加強本市義消及民間救難團體救災整備訓練，提升整體防救災效能。

(二)持續推廣透天厝及公寓住宅設置住宅用火災警報器，以提升預警火災能力，降低住宅火災傷亡率。

(三)優化緊急救護後送醫院預警系統及時傳輸 12 導程心電圖提供醫院，縮短急性心肌梗塞患者急救時效。

(四)配合災害潛勢分析與災害應變經驗，更新編修高雄市地區災害防救計畫，強化本市災害



# 高雄市政府消防局

## 預算總說明

中華民國 111 年度

防救工作。

- (五)提升公共危險物品場所自我防災管理機制，並強化檢查取締之效能，以提高整體安全及應變能力。
- (六)119 救災救護指揮派遣智慧化，藉由行動化智慧裝置，透過資通訊技術，建立多向救災資訊傳達管道，提升災害事故之指揮派遣效率。
- (七)賡續推動「消防安全設備檢查及定期檢修申報制度」、「防火管理制度」、「防焰制度」及住宅防火措施，落實火災預防工作，以維護市民安全。
- (八)針對收容避難弱者之老人福利機構，由專責人員至場所依其消防防護計畫模擬各項災害情境，指導業者進行各項減災、整備及應變作為，完成自衛消防編組應變能力驗證。
- (九)運用「消防局綜合大樓暨中央災害應變中心南部正式備援中心」各項資、通訊軟硬體設施，強化本市災害應變中心資通訊設備不斷電系統，確保資通訊設備穩定運作，提升大型災害指揮應變效能。
- (十)運用救災幕僚人員火場作業機制，即時發揮幕僚整合及協調能力，迅速協助各級現場指揮官掌握災情，提升火場救災安全管理，強化救災效能。
- (十一)辦理消防人員生存訓練，模擬火災搶救消防人員各類受困情境操作，以強化外勤救災人員安全管制觀念，並培養於極端事件應變生存能力。
- (十二)籌劃既有消防分隊廳舍整建事宜，確保救災據點安全；新建消防服務據點，強化充實本市救災服務網絡，保障市民安全。
- (十三)落實防禦駕駛，辦理消防人員防禦駕駛講習及操作訓練，提升消防人員行車防禦駕駛安全觀念。
- (十四)宣導爆竹煙火相關法令，並推廣減炮政策；查察取締不法爆竹煙火，維護公共安全。
- (十五)賡續液化石油氣法令及安全使用宣導，鼓勵市民檢舉不法並加強查察取締，提高液化石油氣使用安全。
- (十六)持續與日本救助犬訓練士協會（RDTA）辦理技術交流活動，協助全國性搜救犬推廣教育及搜救犬 IRO 評量檢測，並積極通過聯合國搜救犬測驗（MRT），提升搜救能量，積極參與國、內外災害救援。
- (十七)整合公部門、國軍、民間及學術單位資源，落實減災、整備、應變、復原等四階段各項防救災工作，強化本市複合型災害防救災量能。
- (十八)賡續執行消防救護車收費制度，減少救護車濫用，維護到院前緊急救護服務品質。
- (十九)建置縱火促燃劑標準圖譜資料庫，辦理火災實驗室認證作業，有效提升火災原因鑑定效能，提供火災預防對策參考。

# 高雄市政府消防局

## 預算總說明

中華民國 111 年度

(二十)加強組訓本局山難救助小組，充實山難搜救裝備及強化搜救技能，定期與山難搜救協助機關聯繫，強化山難救援能力。

### 二、本年度預算提要及成本估計：

全年度預算數 28 億 8,999 萬 6 千元，其中：

(一)一般行政：預算數為 27 億 5,822 萬 9 千元，占本局歲出 95.44%，包括人事費 21 億 83 萬 4 千元、業務費 1 億 371 萬 2 千元、獎補助費 42 萬 2 千元、設備及投資 5 億 5,326 萬 1 千元。

(二)消防業務：預算數為 1 億 3,144 萬 9 千元，占本局歲出 4.55%，包括人事費 482 萬 4 千元、業務費 6,383 萬 7 千元、獎補助費 2,254 萬 8 千元、設備及投資 4,024 萬。

(三)第一預備金 31 萬 8 千元，占本局歲出 0.01%，依預算法第 22 條第 1 項第 1 款規定編列，並依同法第 64 條之規定報請核定動支。

肆、其他必要之分析事項：本年度本局單位預算編列 28 億 8,999 萬 6 千元。其中屬經常門者 22 億 9,497 萬 5 千元，占本年度預算 79.41%；屬資本門者計 5 億 9,502 萬 1 千元，占本年度預算 20.59%。

# 高雄市政府消防局

## 預算總說明

中華民國 111 年度

組織系統圖

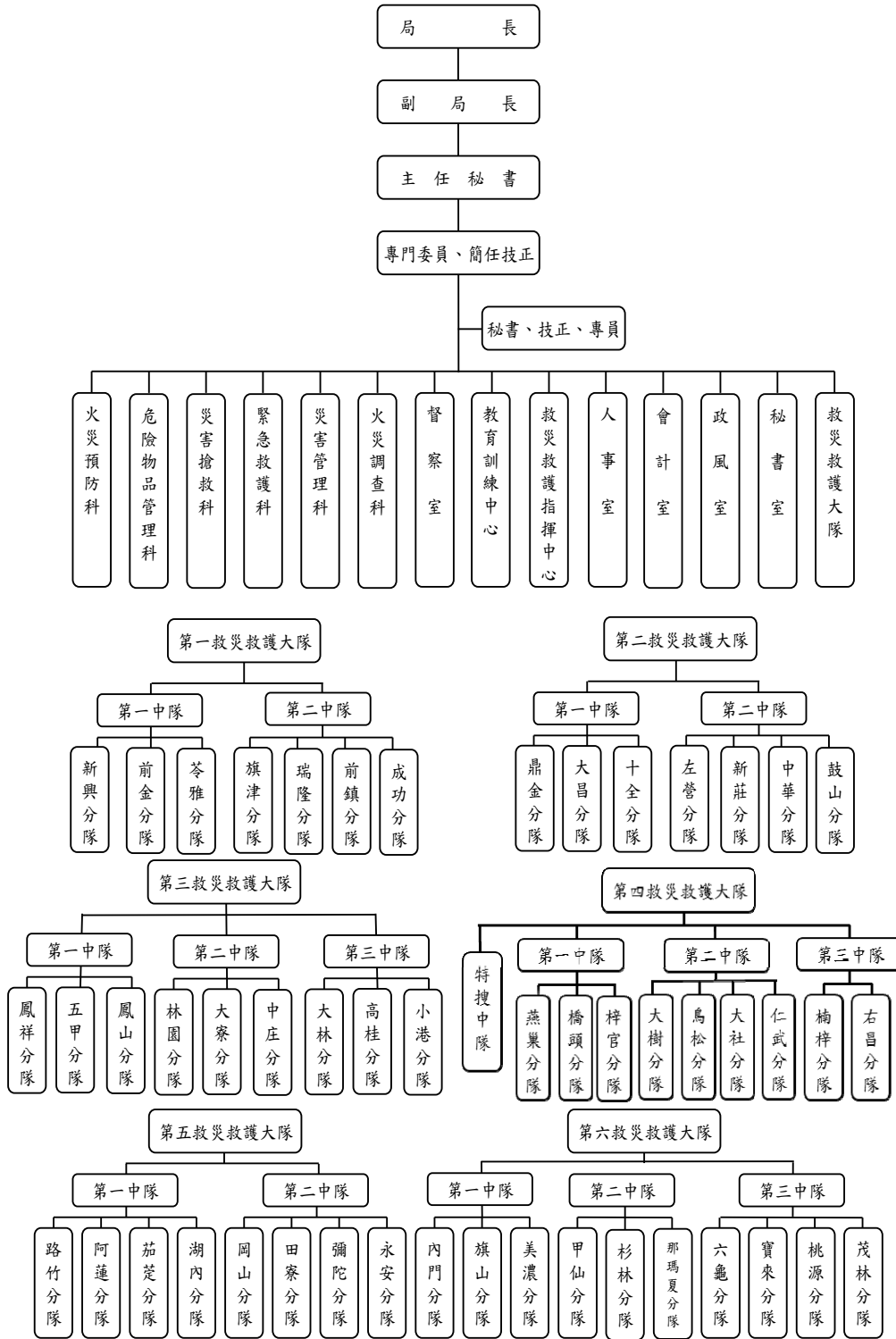

# 高雄市政府消防局

## 預算總說明

中華民國111年度

員額編制表

類別	法定編制員額	本年度預算員額	上年度預算員額	與上年度預算員額比較增減
民意代表	0	0	0	0
職員	80	77	77	0
警員	0	0	0	0
消防人員	1,534	1,534	1,534	0
技工	22	8	8	0
駕駛	2	2	2	0
工友	44	13	13	0

# 高雄市政府消防局

## 歲入來源別預算表

中華民國111年度

單位：新臺幣千元

科 目				本年度 預算數	上年度 預算數	前年度 決算數	本年度與 上年度比較	說明	
款	項	目	節						名稱及編號
				合計	357,852	26,284	57,840	331,568	
				經常門合計	357,852	26,284	57,840	331,568	
01				01000000000 稅課收入	321,270	-	-	321,270	
	014			01181800000 高雄市政府消防局	321,270	-	-	321,270	
		01		01181801700 統籌分配稅	321,270	-	-	321,270	
			01	01181801702 特別統籌	321,270	-	-	321,270	內政部中央特別統籌分配稅補助各直轄市、縣(市)政府「汰換老舊車輛2年中程計畫」。
02				04000000000 罰款及賠償收入	8,900	8,900	9,050	-	
	076			04181800000 高雄市政府消防局	8,900	8,900	9,050	-	
		01		04181800100 罰金罰鍰及怠金	8,700	8,700	9,050	-	
			01	04181800101 罰金罰鍰	8,700	8,700	9,050	-	1.危險物品檢查違反案件罰款6,000千元。 2.消防安全檢查違法案件罰款2,700千元。
			02	04181800300 賠償收入	200	200	-	-	
			01	04181800301 一般賠償收入	200	200	-	-	各項採購履約逾期違約金。
03				05000000000 規費收入	85	87	66	-2	
	079			05181800000 高雄市政府消防局	85	87	66	-2	
		01		05181800100 行政規費收入	1	1	8	-	
			01	05181800102 證照費	1	1	8	-	燃氣熱水器承裝業證照費收入。
			02	05181800300 使用規費收入	84	86	58	-2	
			01	05181800303 資料使用費	10	10	10	-	各項採購招標文件工本費。
			02	05181800306	4	8	-	-4	本局綜合大樓及所屬各大

# 高雄市政府消防局

## 歲入來源別預算表

中華民國111年度

單位：新臺幣千元

科 目				本年度 預算數	上年度 預算數	前年度 決算數	本年度與 上年度比較	說明
款	項	目	節					
04	088	01		場地設施使用費				隊所在建物禮堂場地使用費。
			03	05181800307 服務費	70	68	48	2 消防救護車不當使用規費收入。
				07000000000 財產收入	4,050	5,550	3,035	-1,500
				07181800000 高雄市政府消防局	4,050	5,550	3,035	-1,500
			01	07181800100 財產孳息	3,050	3,050	3,006	-
			01	07181800101 利息收入	-	-	-	-
			02	07181800102 權利金	792	792	749	- 辦公廳舍出租設置太陽能發電廠商售電收益之回饋金充為租金。
			03	07181800103 租金收入	2,258	2,258	2,257	- 1.那瑪夏、桃源、寶來、杉林及鳳祥辦公室供電信業者建置高抗災通訊基地臺、微波、衛星傳輸設備及發電機等設備租金1,652千元。 2.前鎮區興邦段116-1地號部分土地(1187平方公尺)出租勞動部勞動力發展署高屏澎東分署租金606千元。
			02	07181800500 廢舊物資售價	1,000	2,500	29	-1,500
			01	07181800501 廢舊物資售價	1,000	2,500	29	-1,500 報廢財物變賣收入。
06	060	01		09000000000 補助及協助收入	23,547	11,747	44,607	11,800
				09181800000 高雄市政府消防局	23,547	11,747	44,607	11,800
				09181800100 上級政府補助收入	23,547	11,747	44,607	11,800
			01	09181800102 計畫型補助收入	23,547	11,747	44,607	11,800 1.內政部補助經費23,047千元。 2.海洋委員會補助經費500千元。
07			10000000000	-	-	1	-	

# 高雄市政府消防局

## 歲入來源別預算表

中華民國111年度

單位：新臺幣千元

科 目				本年度 預算數	上年度 預算數	前年度 決算數	本年度與 上年度比較	說明	
款	項	目	節						名稱及編號
08	044			捐獻及贈與收入					
				10181800000 高雄市政府消防局	-	-	1	-	
			01	10181800100 捐獻收入	-	-	1	-	
			01	10181800101 一般捐獻	-	-	1	-	
				12000000000 其他收入	-	-	1,081	-	
		089		12181800000 高雄市政府消防局	-	-	1,081	-	
			01	12181800200 雜項收入	-	-	1,081	-	
			01	12181800201 收回以前年度 歲出	-	-	453	-	
			02	12181800210 其他雜項收入	-	-	628	-	

# 高雄市政府消防局

## 歲出機關別預算表

經資門併計

中華民國111年度

單位：新臺幣千元

科 目				本年度 預算數	上年度 預算數	前年度 決算數	本年度與 上年度比較	說 明	
款	項	目	節						名稱及編號
17				0018000000 高雄市政府消防局主管	2,889,996	2,242,522	2,464,039	647,474	
	001			0018180000 高雄市政府消防局	2,889,996	2,242,522	2,464,039	647,474	
		01		37181800100 一般行政	2,758,229	2,146,007	2,351,498	612,222	
			01	37181800101 行政管理	2,117,050	1,987,314	2,111,321	129,736	本年度預算數之內容與上年度之比較如下： 1.人員維持費2,100,805千元，較上年度伸算增列現職人員待遇等經費124,546千元。 2.基本行政工作維持費16,245千元，較上年度增列各大、中、分隊辦公費用、消防人員健康檢查及赴日本參加亞洲消防首長會議等經費5,190千元。
			02	37181800102 業務管理	641,179	158,693	240,177	482,486	本年度預算數較上年度增列482,486千元，包括： 1.新增和發分隊新建工程經費10,000千元。 2.新增特搜人員災害搶救、國際人道救援及山域事故人命救助裝備器材等經費7,939千元。 3.新增前瞻計畫消防機關廳舍補強重建經費294千元。 4.車輛汰換468,020千元，較上年度增列水箱車等83,950千元及110年度墊付轉正321,270千元，計405,220千元。 5.其他設備70,347千元，較上年度增列消防衣帽鞋組及數位無線電手提台等經費48,158千元。 6.其他業務運作維持經費84,579千元，較上年度增列車輛保險、油料、養護費及各大、中、分隊廳舍修繕等經費13,687千元。 7.上年度辦理消防人員冬服(四年一編)，預算業已編竣，所列2,812千元如數減列。
		02		37181802100 消防業務	131,449	96,197	112,541	35,252	
			01	37181802101 火災預防業務	4,709	2,709	2,404	2,000	本年度預算數4,709千元，較上年度增列消防安全宣導行銷及補助設置住宅用火災警報器等經費2,000千元。
			02	37181802102 災害搶救業務	67,542	38,948	57,827	28,594	本年度預算數較上年度增列28,594千元，包括： 1. 新增消防署補助強化災害防救志



# 高雄市政府消防局

## 歲出機關別預算表

經資門併計

中華民國111年度

單位：新臺幣千元

科 目				本年度 預算數	上年度 預算數	前年度 決算數	本年度與 上年度比較	說 明
款	項	目	節					
			03	37181802103 教育訓練業務	2,435	2,435	2,406	- 本年度預算數2,435千元，係辦理消防人員教育訓練進修等業務，與上年度同。
			04	37181802104 火災調查業務	462	462	457	- 本年度預算數462千元，係辦理火災原因調查、鑑定及勘查等業務，與上年度同。
			05	37181802105 救災救護指揮業務	12,948	11,872	9,771	1,076 本年度預算數較上年度增列1,076千元，包括： 1.新增無線電伸縮扣1,000千元。 2.新增資通訊設備通訊費暨119來電顯示服務使用費378千元。 3.無線電機執照費655千元，較上年度減列302千元。
			06	37181802106 災害管理業務	26,482	25,660	25,690	822 本年度預算數26,482千元，較上年度增列災害防救深耕計畫及約聘僱人員等經費822千元。
			07	37181802107 緊急救護業務	10,550	10,473	10,359	77 本年度預算數10,550千元，較上年度增列緊急救護教官複訓費等經費77千元。
			08	37181802108 危險物品管理業務	411	411	413	- 本年度預算數411千元，係辦理公共危險物品管理等業務，與上年度同。
			09	37181802109 大隊救災救護業務	5,910	3,227	3,214	2,683 本年度預算數較上年度增列2,683千元，包括： 1.新增空氣灌充機保養費960千元。 2.新增防災教室展示設備維護費92千元。 3.各項救災器材維護費1,741千元，較上年度增列1,400千元。

高雄市政府消防局  
歲出機關別預算表

經資門併計

中華民國111年度

單位：新臺幣千元

科 目				本年度 預算數	上年度 預算數	前年度 決算數	本年度與 上年度比較	說 明
款	項	目	節					
		03		37181809800 第一預備金	318	318	-	4.搜救犬相關經費561千元，較上 年度增列飼料、醫療及訓練用零食 費等231千元。
			01	37181809801 第一預備金	318	318	-	- 仍照上年度預算數編列。

# 高雄市政府消防局

## 歲入項目說明提要與預算明細表

經常門

中華民國111年度

單位：新臺幣元

統籌分配稅—特別統籌

來源別子目及細目與編號	01181801702 統籌分配稅-特別統籌	承辦單位	災害搶救科	預算金額	321,270千元
歲入項目說明	<p>一、項目內容：中央統籌分配稅</p> <p>二、法令依據：內政部109年12月4日內授消字第1090829499號函</p>				
科目名稱及編號	單位	數量	單價	預算數	說明及收入依據
合計				321,270,000	
01181801702 特別統籌	年	1	321,270,000	321,270,000	內政部中央特別統籌分配稅補助各直轄市、縣(市)政府「汰換20年以上老舊消防車輛中程計畫」(109-110年)(依據內政部109年12月4日內授消字第1090829499號函辦理)(中央補助、補辦預算)

統籌分配稅—特別統籌

# 高雄市政府消防局

## 歲入項目說明提要與預算明細表

經常門

中華民國111年度

單位：新臺幣元

罰金罰鍰及怠金—罰金罰鍰

罰金罰鍰及怠金—罰金罰鍰

<b>來源別子目及細目與編號</b>	04181800101 罰金罰鍰及怠金-罰金罰鍰	<b>承辦單位</b>	火災預防科、危險物品管理科	<b>預算金額</b>	8,700千元
<b>歲入項目說明</b>	<p>一、項目內容： 1.違反消防法第6條消防安全設備之裝置、維護、第9條消防安全設備之定期檢修申報、第11條防焰物品使用、第14條田野引火燃燒及施放天燈許可、第14條之1室內明火表演許可、第13條防火管理之規定者，經通知限期改善，逾期不改善或複查不合規定者；或違反消防法第15條公共危險物品及可燃性高壓氣體之相關規定者。 2.違反爆竹煙火管理條例規定者。</p> <p>二、法令依據： 依消防法第37條、消防法第38條、消防法第39條、消防法第40條、消防法第41條、消防法第41條之1、消防法第42條、第42條之1、爆竹煙火管理條例辦理。</p>				
<b>科目名稱及編號</b>	<b>單位</b>	<b>數量</b>	<b>單價</b>	<b>預算數</b>	<b>說明及收入依據</b>
合計				8,700,000	
04181800101 罰金罰鍰	年	1	6,000,000	6,000,000	危險物品檢查違反案件罰款。
	年	1	2,700,000	2,700,000	消防安全檢查違法案件罰款。

# 高雄市政府消防局

## 歲入項目說明提要與預算明細表

經常門

中華民國111年度

單位：新臺幣元

賠償收入—一般賠償收入	來源別子目及細目與編號	04181800301 賠償收入-一般賠償收入	承辦單位	秘書室	預算金額	200千元	賠償收入—一般賠償收入
歲入項目說明	<p>一、項目內容：各項採購履約逾期違約金。</p> <p>二、法令依據：依各項採購合約書規定辦理。</p>						賠償收入—一般賠償收入
	科目名稱及編號	單位	數量	單價	預算數	說明及收入依據	
	合計				200,000		
	04181800301 一般賠償收入	年	1	200,000	200,000	各項採購履約逾期違約金。	

# 高雄市政府消防局

## 歲入項目說明提要與預算明細表

經常門

中華民國111年度

單位：新臺幣元

行政規費收入—證照費

行政規費收入—證照費

來源別子目及細目與編號	05181800102 行政規費收入-證照費	承辦單位	危險物品管理科	預算金額	1千元
-------------	---------------------------	------	---------	------	-----

歲入項目說明	<p>一、項目內容： 消防法第15條之使用燃氣熱水器及其配管之承裝業登記收費。</p> <p>二、法令依據： 依據「高雄市燃氣熱水器承裝業登記收費標準」規定辦理。</p>				
--------	---	--	--	--	--

科目名稱及編號	單位	數量	單價	預算數	說明及收入依據
合計				1,000	
05181800102 證照費	年	1	1,000	1,000	燃氣熱水器承裝業證照費收入。

# 高雄市政府消防局

## 歲入項目說明提要與預算明細表

經常門

中華民國111年度

單位：新臺幣元

使用規費收入—資料使用費

使用規費收入—資料使用費

來源別子目及細目與編號	05181800303 使用規費收入-資料使用費	承辦單位	秘書室	預算金額	10千元
-------------	-----------------------------	------	-----	------	------

歲入項目說明	<p>一、項目內容：各項採購招標文件工本費。</p> <p>二、法令依據：依據採購法第29條暨細則第28條之1規定辦理。</p>
--------	--

科目名稱及編號	單位	數量	單價	預算數	說明及收入依據
合計				10,000	
05181800303 資料使用費	年	1	10,000	10,000	各項採購招標文件工本費。

# 高雄市政府消防局

## 歲入項目說明提要與預算明細表

經常門

中華民國111年度

單位：新臺幣元

使用規費收入—場地設施使用費

使用規費收入—場地設施使用費

來源別子目及細目與編號	05181800306 使用規費收入-場地設施使用費	承辦單位	秘書室	預算金額	4千元
歲入項目說明	<p>一、項目內容： 本局綜合大樓及所屬各大隊所在建物禮堂場地使用費。</p> <p>二、法令依據： 依據「高雄市政府消防局場地使用管理規則」。</p>				
科目名稱及編號	單位	數量	單價	預算數	說明及收入依據
合計				4,000	
05181800306 場地設施使用費	年	1	4,000	4,000	本局綜合大樓及所屬各大隊所在建物禮堂場地使用費。



# 高雄市政府消防局

## 歲入項目說明提要與預算明細表

經常門

中華民國111年度

單位：新臺幣元

使用規費收入—服務費

使用規費收入—服務費

來源別子目及細目與編號	05181800307 使用規費收入-服務費	承辦單位	緊急救護科	預算金額	70千元
-------------	---------------------------	------	-------	------	------

歲入項目說明	<p>一、項目內容：有效規範救護車之使用收費，以有效運用緊急救護資源，保障傷病患之權益。</p> <p>二、法令依據：依據「高雄市消防救護車收費辦法」規定辦理。</p>
--------	--

科目名稱及編號	單位	數量	單價	預算數	說明及收入依據
合計				70,000	
05181800307 服務費	年	1	70,000	70,000	消防救護車不當使用規費收入。

# 高雄市政府消防局

## 歲入項目說明提要與預算明細表

經常門

中華民國111年度

單位：新臺幣元

財產孳息 — 權利金	來源別子目及細目與編號 07181800102 財產孳息-權利金	承辦單位 秘書室	預算金額 792千元		
歲入項目說明	<p>一、項目內容：辦公廳舍建物屋頂出租設置太陽能發電廠商售電收益之回饋金充為租金。(收支併列)</p> <p>二、法令依據：依據「高雄市市有不動產設置再生能源發電設備計畫」規定辦理。</p>				
財產孳息 — 權利金					
科目名稱及編號	單位	數量	單價	預算數	說明及收入依據
合計				792,000	
07181800102 權利金	年	1	8,570	8,570	六龜分隊廳舍出租設置太陽能發電廠商售電收益之回饋金充為租金(收支併列100%)。
	年	1	33,276	33,276	中華及楠梓分隊廳舍出租設置太陽能發電廠商售電收益之回饋金充為租金(收支併列100%)。
	年	1	16,701	16,701	前鎮分隊廳舍出租設置太陽能發電廠商售電收益之回饋金充為租金(收支併列100%)。
	年	1	73,608	73,608	新莊及左營分隊廳舍出租設置太陽能發電廠商售電收益之回饋金充為租金(收支併列100%)。
	年	1	90,000	90,000	教育訓練中心、四大暨仁武及杉林分隊廳舍出租設置太陽能發電廠商售電收益之回饋金充為租金(收支併列100%)。
	年	1	55,488	55,488	苓雅、美濃、寶來及茂林分隊廳舍出租設置太陽能發電廠商售電收益之回饋金充為租金(收支併列100%)。
	年	1	89,640	89,640	大社、右昌及中庄分隊廳舍出租設置太陽能發電廠商售電收益之回饋金充為租金(收支併列100%)。
	年	1	99,828	99,828	第五大隊部、田寮、彌陀、湖內及永安分隊廳舍出租設置太

# 高雄市政府消防局

## 歲入項目說明提要與預算明細表

經常門

中華民國111年度

單位：新臺幣元

財產孳息—權利金

財產孳息—權利金

科目名稱及編號	單位	數量	單價	預算數	說明及收入依據
	年	1	159,324	159,324	陽能發電廠商售電收益之回饋金充為租金(收支併列100%)。 十全、小港及林園分隊廳舍出租設置太陽能發電廠商售電收益之回饋金充為租金(收支併列100%)。
	年	1	15,300	15,300	瑞隆分隊廳舍出租設置太陽能發電廠商售電收益之回饋金充為租金(收支併列100%)。
	年	1	36,312	36,312	鳥松分隊廳舍出租設置太陽能發電廠商售電收益之回饋金充為租金(收支併列100%)。
	年	1	41,148	41,148	內門、甲仙分隊廳舍出租設置太陽能發電廠商售電收益之回饋金充為租金(收支併列100%)。
	年	1	71,904	71,904	旗山分隊廳舍出租設置太陽能發電廠商售電收益之回饋金充為租金(收支併列100%)。
	年	1	901	901	配合預算編列至千元增列306元。

# 高雄市政府消防局

## 歲入項目說明提要與預算明細表

經常門

中華民國111年度

單位：新臺幣元

財產孳息—租金收入

財產孳息—租金收入

<b>來源別子目及細目與編號</b>	07181800103 財產孳息-租金收入	<b>承辦單位</b>	秘書室	<b>預算金額</b>	2,258千元
<b>歲入項目說明</b>	<p>一、項目內容： 1.莫拉克颱風災後行動通訊傳播設施改善重建實施計畫及重災區行動通信設施改善計畫。 2.本局前鎮區興邦段116-1地號部分土地出租勞動部勞動力發展署高屏澎東分署租金。</p> <p>二、法令依據： 依據「高雄巿市有財產管理自治條例」第42條及43條規定辦理。</p>				
<b>科目名稱及編號</b>	<b>單位</b>	<b>數量</b>	<b>單價</b>	<b>預算數</b>	<b>說明及收入依據</b>
合計				2,258,000	
07181800103 租金收入	年	1	1,651,760	1,651,760	本局廳舍（那瑪夏、桃源、寶來、杉林及鳳祥辦公室）供電業者建置高抗災通訊基地臺、微波、衛星傳輸設備及發電機等設備租金。
	年	1	605,370	605,370	本局前鎮區興邦段116-1地號部分土地(1187平方公尺)出租勞動部勞動力發展署高屏澎東分署租金。
	年	1	870	870	配合預算編列至千元增列870元。

# 高雄市政府消防局

## 歲入項目說明提要與預算明細表

經常門

中華民國111年度

單位：新臺幣元

廢舊物資售價 — 廢舊物資售價	來源別子目及細目與編號 07181800501 廢舊物資售價-廢舊物資售價	承辦單位 秘書室		預算金額 1,000千元		
歲入項目說明	<p>一、項目內容：拍賣報廢財物等收入。</p> <p>二、法令依據：依據「高雄市市有財產管理自治條例」第53條規定辦理。</p>					
	科目名稱及編號	單位	數量	單價	預算數	說明及收入依據
	合計				1,000,000	
	07181800501 廢舊物資售價	年	1	1,000,000	1,000,000	報廢財物變賣收入。

廢舊物資售價  
—  
廢舊物資售價

# 高雄市政府消防局

## 歲入項目說明提要與預算明細表

經常門

中華民國111年度

單位：新臺幣元

上級政府補助收入—計畫型補助收入

上級政府補助收入—計畫型補助收入

來源別子目及細目與編號	09181800102 上級政府補助收入-計畫型補助收入	承辦單位	秘書室、災害搶救科、災防辦	預算金額	23,547千元
歲入項目說明	<p>一、項目內容： 1.內政部補助災害防救深耕第3期計畫。 2.內政部消防署111年度補助建構安全化學環境計畫擴充化災搶救裝備器材4年中程計畫。 3.海洋委員會110年補助辦理結合縣市政府推動強化海域、海岸救生救難能量計畫。 4.內政部消防署111年補助辦理強化災害防救志工救災協勤量能6年中程計畫。 5.內政部補助前瞻計畫消防機關廳舍補強重建計畫(第3期)。</p> <p>二、法令依據： 依據中央對直轄市及縣（市）政府補助辦法第18條規定辦理。</p>				
科目名稱及編號	單位	數量	單價	預算數	說明及收入依據
合計				23,547,000	
09181800102 計畫型補助收入	年	1	6,919,000	6,919,000	內政部補助辦理災害防救深耕第3期計畫(107年-111年)(內政部106年7月19日內授消字第1060823146號函核定補助)。
	年	1	13,325,000	13,325,000	內政部消防署111年度補助辦理建構安全化學環境計畫擴充化災搶救裝備器材4年中程計畫(109-112)(內政部消防署108年7月24日消署救字第1080600292號函核定補助)。
	年	1	500,000	500,000	海洋委員會辦理結合縣市政府推動強化海域、海岸救生救難能量計畫110年度經費補助(海洋委員會110年2月8日海域安字第1100001464號函)(中央補助、補辦預算)。
	年	1	294,000	294,000	內政部補助前瞻計畫消防機關廳舍補強重建計畫(第3期)(內政部109年11月23日內授消字第10908292692號函)(中央補助、補辦預算)。
	年	1	2,509,000	2,509,000	內政部消防署111年補助辦理強化災害防救志工救災協勤量能中程計畫(111-116年)(內政部110年4月21日台內消字第1100823325號函核定補助)

# 高雄市政府消防局

## 歲出計畫說明提要與各項費用明細表

中華民國111年度

單位：新臺幣元

一般行政 — 行政管理	業務計畫及工作計畫 名稱與編號	37181800101 一般行政-行政管理	承辦 單位	秘書室、人事室、會計 室、政風室、督察室	預算 金額	2,117,050千元	一般行政 — 行政管理
歲 出 計 畫 說 明	<p>一、計畫內容： 1.一般業務：執行本局及各救災救護大隊一般業務。 2.會計業務：辦理歲計、會計、統計業務。 3.人事業務：消防人員任免、遷調、獎懲、差假管理等業務。 4.政風業務：辦理政風督導、防護及機密維護等業務。 5.督察業務：辦理勤務督導、考核、慰問等業務。</p> <p>二、預期成果： 1.一般業務：依計畫內容及預算進度如期完成，可提高行政效率。 2.會計業務：配合辦理本局業務，提高預算執行效益。 3.人事業務：依據有關法令規章強化人事服務效能，使人與事適切配合，組織架構更具彈性。 4.政風業務：澄清吏治，提升機關行政效率及透明度，建立政府清廉形象。 5.督察業務：提升為民服務，落實勤務運作，保障市民生命財產安全。</p>						
分支計畫及用途別科目		單位	數量	單價	預算數	說 明	
合計					2,117,050,000	市款2,117,050,000元	
01一般業務					2,110,651,000	市款2,110,651,000元	
1000 人事費					2,100,703,000	市款2,100,703,000元	
1010 政務人員待遇		年	1	1,727,616	1,727,616	詳人事費彙計表。	
1015 法定編制人員待遇		年	1	57,389,317	57,389,317	詳人事費彙計表。	
		年	1	1,143,314,443	1,143,314,443	詳人事費彙計表。	
		年	1	112,442,000	112,442,000	消防人員危險職務加給加 成費。	
1025 技工及工友待遇		年	1	9,189,900	9,189,900	詳人事費彙計表。	
1030 獎金		年	1	154,290,923	154,290,923	考績獎金。	
		年	1	142,444,585	142,444,585	年終工作獎金。	
1035 其他給與					25,253,423		

# 高雄市政府消防局

## 歲出計畫說明提要與各項費用明細表

中華民國111年度

單位：新臺幣元

分支計畫及用途別科目	單位	數量	單價	預算數	說 明
1040 加班值班費	年	1	25,253,423	25,253,423	國內休假補助。
				340,419,133	
	年	1	133,000	133,000	府會聯絡人員職務加班費。
	年	1	14,449,000	14,449,000	局本部超勤加班費。
	年	1	276,349,000	276,349,000	外勤超勤加班費。
	年	1	115,000	115,000	車輛保養場修車加班費。
1050 退休離職儲金	年	1	49,373,133	49,373,133	不休假加班費。
				106,572	
1055 保險	年	1	106,572	106,572	政務人員離職儲金。
				114,125,088	
2000 業務費	年	1	78,882,240	78,882,240	健保機關補助。
	年	1	34,337,712	34,337,712	公保機關補助。
	年	1	905,136	905,136	勞保機關補助。
2021 其他業務租金				9,948,000	市款9,948,000元
2054 一般事務費	年	1	524,000	524,000	各單位影印機租賃費。
				7,925,000	
2072 國內旅費	年	1	3,765,000	3,765,000	辦理一般公務所需費用。
	年	1	3,800,000	3,800,000	辦理各大、中、分隊一般公務所需費用。
	年	1	360,000	360,000	辦理消防節系列相關經費(含消防員工慰問品)。
2078 國外旅費	年	1	537,000	537,000	消防人員到差、調訓、公差、開會、護送病患等旅費。
				80,000	
2093 特別費	年	1	80,000	80,000	赴日本參加2022年亞洲消防首長會議2人5天旅費。
	人x月	1 × 12	37,100	445,200	首長特別費。

一般行政—行政管理

一般行政—行政管理



# 高雄市政府消防局

## 歲出計畫說明提要與各項費用明細表

中華民國111年度

單位：新臺幣元

分支計畫及用途別科目	單位	數量	單價	預算數	說 明
	人x月	2 × 12	18,200	436,800	副首長特別費。
02會計業務				185,000	市款185,000元
1000 人事費				13,000	市款13,000元
1040 加班值班費				13,000	
	年	1	13,000	13,000	業務加班費。
2000 業務費				172,000	市款172,000元
2054 一般事務費				172,000	
	年	1	62,000	62,000	辦公用文具紙張、法令書籍等購置。
	年	1	110,000	110,000	統計年報、預算書等印刷費。
03人事業務				5,988,000	市款5,988,000元
1000 人事費				9,000	市款9,000元
1040 加班值班費				9,000	
	年	1	9,000	9,000	業務加班費。
2000 業務費				5,557,000	市款5,557,000元
2003 教育訓練費				140,000	
	年	1	5,000	5,000	推廣員工英文檢定費用。
	年	1	135,000	135,000	消防役備役役男演訓召集費用。
2018 資訊服務費				215,000	
	年	1	10,000	10,000	差勤系統維護費。
	年	1	205,000	205,000	外勤導入WEBITR政策。
2036 按日按件計資酬金				7,000	
	年	1	7,000	7,000	人事辦理訓練教官鐘點費。
2054 一般事務費				5,195,000	
	年	1	29,000	29,000	辦公用文具紙張。
	年	1	80,000	80,000	辦理人事業務、績效考核印製各類人事資料表報等印刷費及其他雜支等。
	年	1	4,417,000	4,417,000	消防人員健康檢查費。

一般行政—行政管理

一般行政—行政管理

# 高雄市政府消防局

## 歲出計畫說明提要與各項費用明細表

中華民國111年度

單位：新臺幣元

分支計畫及用途別科目	單位	數量	單價	預算數	說 明	
4000 獎補助費 4040 對國內團體之捐助  4085 獎勵及慰問	年	1	46,000	46,000	退休人員紀念品。	
	年	1	623,000	623,000	公務人員健康檢查。	
				422,000	422,000	市款422,000元
				20,000	20,000	
	年	1	20,000	20,000	補助高雄市退休消防人員協會辦理會員大會、聯誼、住院慰問等相關活動。	
	年	1	120,000	120,000	忠烈祠春、秋祭大典市長慰問金。	
04政風業務 2000 業務費 2054 一般事務費	人x年	47 x 1	6,000	282,000	退休員工三節慰問金及遺族照護金。	
				76,000	76,000	市款76,000元
				76,000	76,000	市款76,000元
				76,000	76,000	
	年	1	57,000	57,000	辦理政風座談、廉政會報、問卷調查、專案稽核、法律常識講習等印刷費。	
	年	1	12,000	12,000	辦理廉政宣導使用。	
07督察業務 1000 人事費 1035 其他給與	年	1	7,000	7,000	辦公文具紙張等。	
				150,000	150,000	市款150,000元
				80,000	80,000	市款80,000元
				80,000	80,000	
	年	1	80,000	80,000	消防人員執行勤務傷病之急難救助慰問金。	
				70,000	70,000	市款70,000元
2000 業務費 2054 一般事務費				70,000	70,000	
	年	1	35,000	35,000	辦理消防評鑑工作、勤務督察工作等費用。	
	年	1	8,000	8,000	辦公文具紙張等。	

一般行政—行政管理

一般行政—行政管理

# 高雄市政府消防局

## 歲出計畫說明提要與各項費用明細表

中華民國111年度

單位：新臺幣元

分支計畫及用途別科目	單位	數量	單價	預算數	說 明
一般行政—行政管理	年	1	8,000	8,000	辦理改善消防人員服務態度宣導工作等印刷費用。
	年	1	19,000	19,000	消防人員執行勤務傷病之慰問品。

# 高雄市政府消防局

## 歲出計畫說明提要與各項費用明細表

中華民國111年度

單位：新臺幣元

一般行政—業務管理	業務計畫及工作計畫 名稱與編號	37181800102 一般行政-業務管理	承辦 單位	秘書室	預算 金額	641,179千元	一般行政—業務管理
歲出計畫說明	<p>一、計畫內容： 1.執行研考、文書、出納、事務管理、財產管理、廳舍營繕、機要文書處理、法規、印信。 2.推行公共關係及新聞報導、舉辦座談會、民情訪問、政令宣導、舉行記者會及議會聯絡與服務。 3.整修分隊廳舍，改善執勤良好環境。</p> <p>二、預期成果： 達成行政管理，提高行政效率。</p>						
分支計畫及用途別科目		單位	數量	單價	預算數	說 明	
合計					641,179,000	市款318,823,000元，收支併列322,356,000元	
06業務管理					641,179,000	市款318,823,000元，收支併列322,356,000元	
1000 人事費					29,000	市款29,000元	
1030 獎金		年	1	29,000	29,000	各式車輛器材保養等競賽獎金。（依據99年12月25日本市臨時市政會議通過之高雄市政府消防局核發工作獎勵金細部支給要點辦理）	
2000 業務費					87,889,000	市款87,097,000元，收支併列792,000元	
2006 水電費		年	1	2,110,000	2,110,000	本局及各大、中、分隊水費。	
		年	1	16,190,000	16,190,000	本局及各大、中、分隊電費。	
		年	1	792,000	792,000	分隊辦公廳舍建物屋頂出租設置太陽能發電售電收益補貼水電費791,099元，配合預算編列千進位。（六龜8,570元，中華及楠梓33,276元，前鎮	

# 高雄市政府消防局

## 歲出計畫說明提要與各項費用明細表

中華民國111年度

單位：新臺幣元

分支計畫及用途別科目	單位	數量	單價	預算數	說 明	
一般行政—業務管理					16,701元，新莊及左營73,608元，訓練中心、四大暨仁武及杉林90,000元，苓雅、美濃、寶來及茂林55,488元，大社、右昌及中庄89,640元，五大、田寮、彌陀、湖內及永安99,828元，小港、十全及林園159,324元，瑞隆15,300元，烏松36,312元，內門及甲仙41,148元，旗山71,904元）（收支併列）	
	2009 通訊費			2,238,000		
		年	1	1,970,000	1,970,000	本局電話費。
		年	1	268,000	268,000	郵寄公文用郵票費。
	2018 資訊服務費				55,000	
		年	1	55,000	55,000	公文、財產及車輛控管系統維護費。
	2024 稅捐及規費				1,150,000	
		年	1	141,410	141,410	公務車牌照稅(詳公務車輛明細表)。
		年	1	558,750	558,750	車輛檢驗費(詳公務車輛明細表)。
		年	1	275,028	275,028	公務車燃料使用費(詳公務車輛明細表)。
		年	1	174,812	174,812	公務車輛行照費及行車紀錄器檢驗費等。
	2027 保險費				3,603,000	
		年	1	3,504,000	3,504,000	車輛保險費(詳公務車輛明細表)。
		年	1	99,000	99,000	本局廳舍火險費。
	2051 物品				25,430,064	
		年	1	2,406,000	2,406,000	消防人員工作操作服、制服及配件。
		年	1	1,053,000	1,053,000	消防人員鞋子。
		套	60	1,000	60,000	消防人員雨衣及雨鞋。
		年	1	15,829,000	15,829,000	車輛油料費(詳公務車輛明細表)。

一般行政—業務管理

# 高雄市政府消防局

## 歲出計畫說明提要與各項費用明細表

中華民國111年度

單位：新臺幣元

分支計畫及用途別科目	單位	數量	單價	預算數	說 明
2054 一般事務費	年	1	508,000	508,000	救生艇、挖土機及汽油幫浦等救災器材油料費。
	年	1	2,200,000	2,200,000	汰換各分隊辦公及生活用品(小家電)設施。
	張	4	4,200	16,800	雙層床(岡山、田寮崇德駐地)。
	台	2	9,132	18,264	女性專用洗衣機(鳳山、前金)。
	年	1	600,000	600,000	特搜人員災害搶救應勤裝備及國際人道救援裝備器材
	年	1	2,739,000	2,739,000	購置山域事故人命救助裝備(背包、睡袋、睡墊等個人裝備)
	年	1	180,035	180,035	各種表冊及收入憑證等印刷費。
	年	1	120,000	120,000	辦公用文具紙張等。
	年	1	2,500,000	2,500,000	本局廳舍清潔維護及環境綠美化費用。
	年	1	80,000	80,000	消防行銷、聯誼等相關費用。
	年	1	301,000	301,000	廳舍委託公安及檢修申報費等。
	年	1	130,701	130,701	各項會議誤餐費、清潔用品、耗材及其他雜支等。
	年	1	73,600	73,600	本局車輛通行費。
	2063 房屋建築養護費				5,804,000
	年	1	2,004,000	2,004,000	局本部及各大、中、分隊修繕費。
	年	1	3,800,000	3,800,000	各大、中、分隊廳舍修繕費。
2066 車輛及辦公器具養護費				23,921,000	
	年	1	19,174,000	19,174,000	車輛養護費(詳公務車輛明細表)。
	年	1	2,495,000	2,495,000	雲梯車特種車輛養護費。

一般行政—業務管理

一般行政—業務管理

# 高雄市政府消防局

## 歲出計畫說明提要與各項費用明細表

中華民國111年度

單位：新臺幣元

分支計畫及用途別科目	單位	數量	單價	預算數	說 明
2069 設施及機械設備養護費	年	1	95,000	95,000	各種車輛保養用機油、黃油等。
	年	1	157,000	157,000	本局辦公器具維修。
	年	1	2,000,000	2,000,000	消防車輛105年份以前老舊輪胎及其他年份磨損輪胎汰換費。
	年	1	3,210,600	3,210,600	本局冷氣機、飲水機、機械設備等保養維護費及廳舍消防設備維修換新費用。
3000 設備及投資				553,261,000	市款231,697,000元，收支併列321,564,000元
3010 房屋建築及設備費				11,654,982	
	式	1	61,500	61,500	阿蓮分隊線路更新及配電整修工程
	式	1	99,700	99,700	湖內分隊浴廁整修工程
	式	1	87,593	87,593	湖內分隊值班台整修工程
	式	1	144,500	144,500	右昌分隊值班台裝修工程
	式	1	99,477	99,477	前鎮分隊值班台窗戶修繕工程
	式	1	63,000	63,000	楠梓淋浴間磁磚剷除防水施工工程
	式	1	86,940	86,940	永安分隊值班台門窗汰換工程
	式	1	99,278	99,278	新興分隊三樓副中隊長辦公室牆面及二樓文康室輕隔間修繕工程
	式	1	25,000	25,000	瑞隆分隊1-2樓梯間高壓灌注工程
	式	1	59,535	59,535	十全分隊鋁門設置工程
	式	1	64,260	64,260	前金分隊更換紗門紗窗及新增廁所窗戶工程
	式	1	17,800	17,800	鼓山分隊鋁門設置工程
	式	1	123,260	123,260	新莊分隊增設氣密窗工程

一般行政—業務管理

一般行政—業務管理

# 高雄市政府消防局

## 歲出計畫說明提要與各項費用明細表

中華民國111年度

單位：新臺幣元

分支計畫及用途別科目	單位	數量	單價	預算數	說 明
一般行政—業務管理	式	1	109,200	109,200	左營小隊增設氣密窗工程
	式	1	63,840	63,840	新興分隊後車棚鐵皮遮雨棚修繕工程
	式	1	86,370	86,370	前鎮分隊宣導義消辦公室衛浴修繕工程
	式	1	39,000	39,000	左營分隊2樓陽台洗手台整修工程
	式	1	30,729	30,729	苓雅分隊2樓浴室流理台整修工程
	式	1	294,000	294,000	內政部110年度補助辦理「前瞻計畫消防機關廳舍補強重建」計畫(第3期)林園分隊廳舍詳評經費293,825元(中央補助、補辦預算)(配合預算編列千進位)。
	年	1	10,000,000	10,000,000	和發分隊新建工程，係屬110-113年延續性計畫，總經費104,711,000元，110年度止已編列3,727,000元，本年度編列10,000,000元。
3020 機械設備費				16,316,190	
	年	1	15,375,000	15,375,000	新購數位無線電手提台。
	套	3	300,000	900,000	汰換機動數位無線電轉播機。
	個	1	28,190	28,190	汰換火調科氣相層析質譜儀HP-5MS管柱。
	台	1	13,000	13,000	新購火調科電磁加熱攪拌器。
3025 運輸設備費				468,020,000	
	式	1	321,270,000	321,270,000	內政部中央特別統籌分配稅補助「汰換20年以上老舊消防車輛中程計畫」(109-110年)，總經費459,070,000元，110年度止已編列137,800,000元(配合款)，本年度編列321,270,000元，汰換9輛雲梯車及6輛化學車(中央補助、補辦預算)。
	輛	1	700,000	700,000	汰換小客車1輛
	年	1	146,050,000	146,050,000	汰換水箱車8輛、水庫車2輛、化學車5輛、救助車2輛。

一般行政—業務管理



# 高雄市政府消防局

## 歲出計畫說明提要與各項費用明細表

中華民國111年度

單位：新臺幣元

分支計畫及用途別科目	單位	數量	單價	預算數	說 明
3030 資訊軟硬體設備費				647,000	
	部	9	22,000	198,000	個人電腦(行政公務用)。
	部	1	189,000	189,000	汰換報表分析器1部。
	部	1	260,000	260,000	汰換鳳祥備援中心防火牆。
3035 雜項設備費				56,622,828	
	批	1	42,447,000	42,447,000	汰購消防衣帽組一批。
	年	1	436,639	436,639	汰購外勤分隊冷氣機19台(含分離式冷氣機)。
	年	1	253,927	253,927	汰購外勤分隊電冰箱，鳳山分隊(500~599公升)1台，每台19,927元，旗山分隊等(400~499公升)13台，每台18,000元。
	台	8	18,421	147,368	汰換冰溫熱R.O.飲水機。(依照共同供應契約標準)(林園、瑞隆、特搜中隊、茂林、杉林、岡山、燕巢、五大)
	台	1	93,900	93,900	汰換中華分隊空氣壓縮機及管路系統。
	台	1	45,000	45,000	汰換新莊分隊5HP空氣壓縮機。
	式	1	75,500	75,500	新購大社分隊空氣壓縮機及管路系統。
	台	1	48,300	48,300	汰換那瑪夏分隊5HP空氣壓縮機及延長管路系統。
	台	1	45,000	45,000	汰換內門分隊3HP空氣壓縮機及延長管路系統。
	台	1	42,000	42,000	汰換杉林分隊3HP空氣壓縮機。
	式	1	20,500	20,500	新購大昌分隊曬衣架。
	台	1	11,700	11,700	汰換桃源分隊排油煙機。
	組	1	24,500	24,500	汰換旗山分隊監視器。
	式	1	60,000	60,000	汰換苓雅分隊電話系統。
	式	1	17,500	17,500	汰換鼓山分隊電話系統。

一般行政—業務管理

一般行政—業務管理

# 高雄市政府消防局

## 歲出計畫說明提要與各項費用明細表

中華民國111年度

單位：新臺幣元

分支計畫及用途別科目	單位	數量	單價	預算數	說 明
一般行政—業務管理	台	1	11,000	11,000	汰換鼎金勤務大樓20加崙電熱水器。
	台	1	18,500	18,500	汰換鼎金勤務大樓50加崙電熱水器。
	台	1	98,500	98,500	汰換特搜中隊割草機。
	台	2	15,124	30,248	汰換洗車機。(左營、路竹)
	台	1	36,400	36,400	新購阿蓮分隊高壓噴霧機(5HP)。
	組	12	50,000	600,000	汰購空氣呼吸器組(大社.鳳山)。
	組	10	13,650	136,500	汰換左營分隊空氣面罩含肺力閥。
	台	1	350,000	350,000	新購苓雅分隊熱顯像儀。
	台	1	50,000	50,000	汰換楠梓分隊引擎式圓盤切割機。
	台	4	85,000	340,000	汰購平底型救生艇(岡山.阿蓮.中華.內門)。
	台	1	75,000	75,000	汰換阿蓮分隊船外機。
	台	2	180,000	360,000	汰換移動式幫浦(前鎮.大昌)。
	台	1	16,000	16,000	汰換桃源分隊動力高壓噴霧機。
	台	3	19,500	58,500	新購高壓噴水機(鳳祥.大寮.小港)。
	台	3	33,000	99,000	汰換鏈鋸(杉林.那瑪夏.寶來)。
	台	3	850,000	2,550,000	汰購空氣灌充機(瑞隆.前鎮.鼓山)。
	組	1	92,400	92,400	新購林園分隊潛水裝備(含潛水刀.浮力棒.氣瓶等附屬裝備)。
	組	1	32,040	32,040	汰換那瑪夏分隊潛水裝備。
	年	1	1,300,000	1,300,000	汰換各分隊冷氣機及洗衣機等設備。
	年	1	1,999,906	1,999,906	辦理各項救災救護及其他設施、設備等購置。

一般行政—業務管理

# 高雄市政府消防局

## 歲出計畫說明提要與各項費用明細表

中華民國111年度

單位：新臺幣元

分支計畫及用途別科目	單位	數量	單價	預算數	說 明
一般行政—業務管理	年	1	3,900,000	3,900,000	特搜人員災害搶救應勤裝備及國際人道救援裝備器材
	年	1	700,000	700,000	購置山域事故人命救助裝備(帳篷、外帳、地布等共同裝備)

一般行政—業務管理

# 高雄市政府消防局

## 歲出計畫說明提要與各項費用明細表

中華民國111年度

單位：新臺幣元

消防業務—火災預防業務	業務計畫及工作計畫名稱與編號	37181802101 消防業務-火災預防業務	承辦單位	火災預防科	預算金額	4,709千元	消防業務—火災預防業務
歲出計畫說明	<p>一、計畫內容： 1.提升火災防救能力，辦理全市防火教育宣導。 2.嚴格執行本市供公眾使用建築物消防安全檢查，加強市民防火教育宣導訓練，強化住宅、高樓、營業場所及工廠防災自救能力。 3.辦理火災預防規劃，消防安全設備檢查之策劃、執行、研究、諮詢，消防違規處理及防火管理人之管理組訓等事項。</p> <p>二、預期成果： 落實各類場所消防安全檢查，以保障消防安全。</p>						
用途別科目		單位	數量	單價	預算數	說 明	
合計					4,709,000	市款4,709,000元	
1000 人事費					124,000	市款124,000元	
1030 獎金		年	1	124,000	124,000	防火、防災宣導績優單位獎金（依據99年12月25日本市臨時市政會議通過之高雄市政府消防局核發工作獎勵金細部支給要點辦理）。	
2000 業務費					2,085,000	市款2,085,000元	
2003 教育訓練費		年	1	79,000	79,000	防災中心值勤人員及消防安全專責檢查小組講習訓練作業費。	
2009 通訊費		年	1	5,000	5,000	舉發違反消防法案件郵寄雙掛號郵資。	
2024 稅捐及規費		年	1	5,000	5,000	違反消防法案件移送執行分署、法院強制執行費（含查詢金融機構作業費）。	

# 高雄市政府消防局

## 歲出計畫說明提要與各項費用明細表

中華民國111年度

單位：新臺幣元

	用途別科目	單位	數量	單價	預算數	說 明	
消防業務—火災預防業務	2036 按日按件計資酬金				20,000		消防業務—火災預防業務
		年	1	20,000	20,000	防災中心值勤人員、消防安全專責檢查小組、防火宣導講習講授鐘點費。	
	2051 物品				143,000		
		年	1	89,000	89,000	港都季刊稿費、印製費及消防安全檢查器(耗)材、宣導教具購置費。	
		年	1	54,000	54,000	宣導活動用製煙機。	
	2054 一般事務費				1,788,000		
		年	1	108,000	108,000	消防安全設備檢查、圖審、防火管理、檢修申報、防火宣導等相關表單、手冊印製作業費。	
		年	1	680,000	680,000	國中、小防火教育體驗、多媒體影音製作及拍攝作業、辦理宣導活動等相關費用。	
		年	1	1,000,000	1,000,000	消防安全宣導及行銷費用	
	2072 國內旅費				45,000		
	年	1	45,000	45,000	同仁出席會議及洽公等出差旅費。		
4000 獎補助費					2,500,000	市款2,500,000元	
4090 其他補助及捐助					2,500,000		
	年	1	2,500,000	2,500,000	111年度補助高雄市民設置住宅用火災警報器費。		

# 高雄市政府消防局

## 歲出計畫說明提要與各項費用明細表

中華民國111年度

單位：新臺幣元

消防業務—災害搶救業務	業務計畫及工作計畫 名稱與編號	37181802102 消防業務-災害搶救業務	承辦 單位	災害搶救科	預算 金額	67,542千元	消防業務—災害搶救業務
歲出計畫說明	<p>一、計畫內容： 有效執行災害搶救，減少災害損失及人民傷亡，保障市民生命財產安全。</p> <p>二、預期成果： 精進消防救災戰術及技能，強化應變及搶救能力，提升效率。</p>						
用途別科目	單位	數量	單價	預算數	說 明		
合計				67,542,000	市款51,208,000元，收支併列16,334,000元		
1000 人事費				230,000	市款230,000元		
1030 獎金	年	1	230,000	230,000	搶救災害績優單位及個人獎金。（依據99年12月25日本市臨時市政會議通過之高雄市政府消防局核發工作獎勵金細部支給要點辦理）		
2000 業務費				17,970,000	市款16,265,000元，收支併列1,705,000元		
2003 教育訓練費	年	1	114,000	114,000	救助隊複訓及各項災害搶救訓練費。		
	年	1	200,000	200,000	火災搶救指揮系統班訓練費。		
	年	1	400,000	400,000	火災搶救初級班訓練費。		
	年	1	200,000	200,000	災害防救團體及救難志願組織教育訓練費。		
	年	1	205,000	205,000	內政部消防署111年度補助辦理「強化災害防救志工救災		

# 高雄市政府消防局

## 歲出計畫說明提要與各項費用明細表

中華民國111年度

單位：新臺幣元

用途別科目	單位	數量	單價	預算數	說 明	
消防業務—災害搶救業務					協勤量能中程計畫」(111-116年), 總經費32,262,280元(經常門1,232,280元、資本門31,030,000元), 本年度編列205,000元(中央補助)。	
	2018 資訊服務費	年	1	50,000	50,000	救災水源及搶救圖資管理系統維護費。
	2024 稅捐及規費	年	1	3,000	3,000	義消無線電執照更換費。
	2027 保險費	年	1	5,376,138	5,376,138	義勇消防總隊(含鳳凰志工)保險費。
		年	1	80,000	80,000	民間水域救難團體暑期執行岸際緊急救援協勤人員保險費。
		年	1	261,000	261,000	遙控無人機責任保險費。
		式	1	270,000	270,000	災害防救團體及救難志願組織保險費。
	2036 按日按件計資酬金	年	1	10,000	10,000	辦理災害搶救講習、民間救難團體等訓練外聘講授鐘點費。
		人/次	600 × 1	200	120,000	民間水域救難團體暑期執行岸際緊急救援協勤費。
	2051 物品	年	1	261,000	261,000	聯合搜索救援隊及山難救援隊救災所需裝備及物資。(救助背包、防寒用品、救助鞋、繩索、扣環、救助吊帶、救災應勤物資等)
	年	1	4,491,000	4,491,000	汰購消防水帶。	
	年	1	80,000	80,000	執行山難搜救物資及預置救災人力協勤物資費。	
	年	1	96,000	96,000	化災處理小組所需裝備及物資等。	
	年	1	263,000	263,000	救災器材、水域救生器材等汰換購置費。	

# 高雄市政府消防局

## 歲出計畫說明提要與各項費用明細表

中華民國111年度

單位：新臺幣元

用途別科目	單位	數量	單價	預算數	說 明	
2054 一般事務費	年	1	326,000	326,000	充實汰換化災器材等費用。	
	年	1	2,000,000	2,000,000	內政部消防署111年補助辦理建構安全化學環境計畫擴充化災搶救裝備器材(109-112年)中程計畫，總經費52,350,000元(經常門8,700,000元、資本門43,650,000元)，110年度止已編列3,500,000元，本年度編列2,000,000元【中央補助1,000,000元(補助比例50%)，配合款1,000,000元】。	
	式	1	625,000	625,000	海洋委員會110年度補助辦理結合縣市政府推動強化海域、海岸救生救難能量計畫經費625,000元【中央補助500,000元(補助比例80%)，配合款125,000元】(中央補助、補辦預算)。	
					1,420,862	
	年	1	279,862	279,862	各種救災用表印刷費、救災所需物資等費用。	
	年	1	350,000	350,000	救災勤務及綜合消防搶救演習(練)等費用。(演習設施用具、誤餐費、場地佈置費、文宣、簡報製作等)	
	年	1	85,000	85,000	岸際緊急救援協勤人員協勤用品(帽子、哨子等)、雜費等費用。	
	年	1	706,000	706,000	消防衣進階清洗費	
					1,078,000	
	2069 設施及機械設備養護費	年	1	250,000	250,000	空氣呼吸器、鋼瓶或化學防護衣檢驗費。
	年	1	100,000	100,000	化災器材測試、校正等費用。	
	年	1	83,000	83,000	山地消防蓄水池及其連結移動式幫浦管線等養護、增設費用。	
	年	1	120,000	120,000	A級防護衣氣密測試費用。	
	年	1	525,000	525,000	空氣呼吸器之高壓空氣瓶水壓重測試驗費。	
2072 國內旅費					40,000	

消防業務—災害搶救業務

消防業務—災害搶救業務



# 高雄市政府消防局

## 歲出計畫說明提要與各項費用明細表

中華民國111年度

單位：新臺幣元

用途別科目	單位	數量	單價	預算數	說 明
消防業務—災害搶救業務	年	1	40,000	40,000	同仁出席會議及洽公等出差旅費。
	3000 設備及投資			29,450,000	市款14,821,000元，收支併列14,629,000元
	3035 雜項設備費			29,450,000	
	式	1	24,650,000	24,650,000	內政部消防署111補助辦理建構安全化學環境計畫擴充化災搶救裝備器材(109-112年)中程計畫，總經費52,350,000元(經常門8,700,000元、資本門43,650,000元)，110年度止已編列6,400,000元，本年度編列24,650,000元【中央補助12,325,000元(補助比例50%)，配合款12,325,000元】。
	式	1	4,800,000	4,800,000	內政部消防署111年度補助辦理「強化災害防救志工救災協勤量能中程計畫」(111-116年)，總經費32,262,280元(經常門1,232,280元、資本門31,030,000元)，本年度編列4,800,000元【中央補助2,304,000元(補助比例48%)，配合款2,496,000元】。
	4000 獎補助費			19,892,000	市款19,892,000元
	4080 損失及賠償			47,697	
	年	1	47,697	47,697	救災、演習等損壞補償金。
	4085 獎勵及慰問			188,195	
	年	1	98,400	98,400	婦宣隊工作評核績優單位獎勵金。(依本局火災預防科辦理婦宣隊防火宣導執行暨評核計畫辦理)
年	1	89,795	89,795	義消人員及救難志工因公殉職、死亡、受傷慰問金。	
4090 其他補助及捐助			19,656,108		
年	1	39,000	39,000	救災調度運用專技人員之救災物資及裝備補助費。	
年	1	3,626,800	3,626,800	義消總隊福利互助費(4,533人每人800元，總計3,626,400元，配合預算編列至千元增列400元)。	

消防業務—災害搶救業務

# 高雄市政府消防局

## 歲出計畫說明提要與各項費用明細表

中華民國111年度

單位：新臺幣元

用途別科目	單位	數量	單價	預算數	說 明
消防業務—災害搶救業務	年	1	176,607	176,607	義消總隊辦公費。
	年	1	1,227,560	1,227,560	義消總隊訓練費及競技大賽活動費。
	年	1	61,544	61,544	義消總隊獎章、榮譽章、紀念章、獎牌、匾額、因公受傷慰問品等。
	年	1	53,000	53,000	輔導民間救難團體訓練、聯繫會報、器材、講習、演習、雜支費、因公受傷慰問品等。
	年	1	60,000	60,000	補助民間救難團體器材費等。
	年	1	561,837	561,837	義消總隊部聯繫會報、演習、表揚活動及雜項費用。
	人x年	4533 x 1	642	2,910,186	義消自強活動費。
	年	1	9,419,574	9,419,574	義消協勤工作費。
	年	1	1,520,000	1,520,000	補助台灣自來水股份有限公司第七區管理處：本市消防栓增設及改遷工程（資本門）。

消防業務—災害搶救業務

# 高雄市政府消防局

## 歲出計畫說明提要與各項費用明細表

中華民國111年度

單位：新臺幣元

消防業務—教育訓練業務	業務計畫及工作計畫名稱與編號	37181802103 消防業務-教育訓練業務	承辦單位	教育訓練中心	預算金額	2,435千元	消防業務—教育訓練業務
歲出計畫說明	<p>一、計畫內容： 辦理消防人員教育訓練進修等業務。</p> <p>二、預期成果： 充實新知、鍛鍊強健體力，並提升人命救助及災害處理等消防整體戰力。</p>						
	用途別科目	單位	數量	單價	預算數	說 明	
	合計				2,435,000	市款2,435,000元	
	2000 業務費				2,435,000	市款2,435,000元	
	2003 教育訓練費				1,314,000		
		年	1	700,000	700,000	消防人員常年訓練費。	
		年	1	614,000	614,000	消防人員專業訓練費。	
	2006 水電費				483,000		
		年	1	26,000	26,000	教育訓練中心水費。	
		年	1	457,000	457,000	教育訓練中心電費。	
	2036 按日按件計資酬金				160,000		
		年	1	104,000	104,000	消防人員訓練外聘講授鐘點費。	
		年	1	56,000	56,000	消防人員訓練內聘講授鐘點費。	
	2054 一般事務費				400,000		
		年	1	400,000	400,000	教育訓練中心辦公用具、紙張等。	
	2069 設施及機械設備養護費				56,000		

# 高雄市政府消防局

## 歲出計畫說明提要與各項費用明細表

中華民國111年度

單位：新臺幣元

用途別科目	單位	數量	單價	預算數	說 明
2072 國內旅費	年	1	56,000	56,000	訓練中心(含保養股)、訓練塔等養護費。
	年	1	22,000	22,000	同仁出席會議及洽公等出差旅費。

消防業務—教育訓練業務

消防業務—教育訓練業務

# 高雄市政府消防局

## 歲出計畫說明提要與各項費用明細表

中華民國111年度

單位：新臺幣元

消防業務—火災調查業務	業務計畫及工作計畫名稱與編號	37181802104 消防業務-火災調查業務	承辦單位	火災調查科	預算金額	462千元	消防業務—火災調查業務
歲出計畫說明	<p>一、計畫內容：執行火災原因之調查、鑑識、統計、分析及火災證明書之核發。</p> <p>二、預期成果：確保調查、鑑定品質，保障民眾權益及作為消防行政參考。</p>						
	用途別科目	單位	數量	單價	預算數	說 明	
	合計				462,000	市款462,000元	
	2000 業務費				462,000	市款462,000元	
	2009 通訊費	年	1	4,000	4,000	公務電話費。	
	2036 按日按件計資酬金	年	1	34,000	34,000	本市火災鑑定委員會外聘委員出席費。	
	2051 物品	年	1	126,000	126,000	火災現場勘查消耗材料(記憶卡、照相底片、沖片、相片、充電器、電池、口罩、現場勘查服裝、手套、證物袋、鐵罐等)。	
	2054 一般事務費	年	1	30,000	30,000	火場鑑定及證物鑑識消耗材料(氫氣、氣體純化管等)。	
		年	1	2,000	2,000	辦公用文具紙張。	
		年	1	10,000	10,000	各種調查鑑識用表印刷費。	

# 高雄市政府消防局

## 歲出計畫說明提要與各項費用明細表

中華民國111年度

單位：新臺幣元

用途別科目	單位	數量	單價	預算數	說 明
2069 設施及機械設備養護費	年	1	50,000	50,000	鑑識儀器、設備及器材等保養維護費。
	年	1	170,000	170,000	
2072 國內旅費	年	1	36,000	36,000	同仁出席會議及洽公出差旅費。

消防業務—火災調查業務

消防業務—火災調查業務

# 高雄市政府消防局

## 歲出計畫說明提要與各項費用明細表

中華民國111年度

單位：新臺幣元

消防業務—救災救護指揮業務	業務計畫及工作計畫名稱與編號	37181802105 消防業務-救災救護指揮業務	承辦單位	救災救護指揮中心	預算金額	12,948千元	消防業務—救災救護指揮業務
歲出計畫說明	<p>一、計畫內容： 掌理消防勤務規劃、指揮、調度、管制、協調、聯繫及119勤務報案管理，資訊通訊業務處理及各項救災與為民服務成果統計等事項。</p> <p>二、預期成果： 提升119勤務派遣功能，落實同步受理快速派遣制度，嚴密靈活勤務指揮管制，掌握消弭災害契機。</p>						
	用途別科目	單位	數量	單價	預算數	說 明	
	合計				12,948,000	市款12,948,000元	
	2000 業務費				12,948,000	市款12,948,000元	
	2009 通訊費				5,374,000		
		年	1	378,000	378,000	資通訊設備通訊費暨119來電顯示服務使用費。	
		年	1	3,117,216	3,117,216	本局衛星電話費、警用、119專線線路、網路連接、網路頻寬、核心線路月租費等。	
		年	1	1,672,000	1,672,000	無線救災指揮通訊中繼台及資訊平板數位化行動通訊門號通訊費。	
		年	1	206,784	206,784	119報案使用之FPS來話轉址服務費。	
	2018 資訊服務費				4,081,000		
		年	1	393,000	393,000	小型電腦維護費。	
		年	1	2,436,000	2,436,000	資訊設備維護費、119消防資訊系統設備及網路設備維護費。	
		年	1	1,252,000	1,252,000	指揮派遣系統網路設備維護費。	

# 高雄市政府消防局

## 歲出計畫說明提要與各項費用明細表

中華民國111年度

單位：新臺幣元

用途別科目	單位	數量	單價	預算數	說 明
2024 稅捐及規費				655,000	
	張	1,310	500	655,000	無線電機執照費。
2036 按日按件計資酬金				27,000	
	年	1	27,000	27,000	本市執行聽語障人士救災救護案件手語翻譯費。
2051 物品				1,326,000	
	年	1	326,000	326,000	碳粉匣、光碟片及電腦物品等材料費。
	個	1,000	1,000	1,000,000	無線電伸縮扣。
2054 一般事務費				137,000	
	年	1	137,000	137,000	辦公用文具紙張、各類應勤簿冊印刷費、媒體及記者會業務等。
2069 設施及機械設備養護費				1,276,000	
	年	1	72,000	72,000	救災救護指揮中心報案備援系統(新聞監看、冷氣等)保養費。
	年	1	942,000	942,000	無線電(含中繼臺、固定臺、基地臺、車裝臺、手提臺等)及HF、衛星電話養護費等。
	年	1	262,000	262,000	借用無線電站台設施改善款(中寮山營區、仁武區公園市大樓、凱旋醫院、高雄廣播電台)。
2072 國內旅費				72,000	
	年	1	72,000	72,000	同仁出席會議、洽公及訓練等出差旅費。

消防業務—救災救護指揮業務

消防業務—救災救護指揮業務



# 高雄市政府消防局

## 歲出計畫說明提要與各項費用明細表

中華民國111年度

單位：新臺幣元

消防業務—災害管理業務

消防業務—災害管理業務

<b>業務計畫及工作計畫名稱與編號</b>	37181802106 消防業務-災害管理業務	<b>承辦單位</b>	災害管理科、災害防救辦公室	<b>預算金額</b>	26,482千元
<b>歲出計畫說明</b>	<p>一、計畫內容：</p> <p>1.災害管理：</p> <p>(1)災害防救制度及相關政策之規劃與推動。</p> <p>(2)本市災害應變中心之運作管理及維護事宜。</p> <p>(3)定期辦理本市各機關災害防救承辦人員及本市災害應變中心進駐人員教育訓練，以提昇本市各機關災害防救之能力。</p> <p>2.災害防救：</p> <p>(1)擬定與修訂地區災害防救計畫及災害防救深耕計畫等有關防救災計畫事宜。</p> <p>(2)本府災害防救相關法規之制（訂）訂之建議。</p> <p>(3)協助本府各局、處、會、區公所規劃災害整備、應變作業之標準作業流程。</p> <p>(4)辦理災害應變中心災情分析與防救災策略作為，供指揮官決策參裁建議。</p> <p>(5)災後調查與復原策略之規劃及督導。</p> <p>(6)協助本府各局、處、會、區公所規劃災害復原作業之標準作業流程。</p> <p>(7)本市災害防救資（通）訊相關業務之協調及整合。</p> <p>二、預期成果：</p> <p>1.強化多項災害應變能力，保障民眾生命財產安全。</p> <p>2.推動災害防救工作，強化本市災害應變能力。</p>				
<b>分支計畫及用途別科目</b>	<b>單位</b>	<b>數量</b>	<b>單價</b>	<b>預算數</b>	<b>說 明</b>
合計				26,482,000	市款19,563,000元，收支併列6,919,000元
01災害管理				14,408,000	市款14,408,000元
2000 業務費				4,408,000	市款4,408,000元
2003 教育訓練費				10,000	
	年	1	10,000	10,000	災害應變中心值勤人員及緊急資通訊系統講習訓練費用。
2009 通訊費				342,000	
	年	1	340,000	340,000	衛星電話、視訊會議系統ADSL、防災網路專用GSN-T1專線月租費、災害應變中心電話費等。
	年	1	2,000	2,000	違反災害防救法令各項規定文件及執行等文書寄送郵資費用。
2036 按日按件計資酬金				33,000	
	年	1	6,000	6,000	災害防救講習外聘講師鐘點費。
	年	1	27,000	27,000	災害防救講習內聘講師鐘點費。

# 高雄市政府消防局

## 歲出計畫說明提要與各項費用明細表

中華民國111年度

單位：新臺幣元

分支計畫及用途別科目	單位	數量	單價	預算數	說 明	
消防業務—災害管理業務				12,000		
	2051 物品	年	1	12,000	12,000	購置災害防救有關書籍、影片及災害應變中心公務用品等。
	2054 一般事務費	年	1	12,000	12,000	編印颱風、地震等災害防救宣導手冊文宣及購置宣導用品等費用。
		年	1	480,000	480,000	災害應變中心作業費包括誤餐費、雜項設施用具、雜支等。
		年	1	16,000	16,000	辦理各項災害演練事務費。
	2069 設施及機械設備養護費	年	1	3,144,000	3,144,000	災害應變中心防救災資(視訊、影音環控系統及交換機等設備維(修)護保養及駐點人員服務費用。
		年	1	330,000	330,000	UPS主機維護(含檢測、臨時叫修、故障排除等)。
	2072 國內旅費	年	1	29,000	29,000	同仁出席會議及洽公等出差旅費。
	3000 設備及投資				10,000,000	市款10,000,000元
	3005 土地	年	1	10,000,000	10,000,000	本局綜合大樓暨中央災害應變中心南部備援中心合建共構興建工程有償價購土地及地上物價款；總經費266,102,700元，分年編列，自101年度起已編列138,000千元，本年度編列10,000千元，餘以後年度預算編列。
02災害防救				12,074,000	市款5,155,000元，收支併列6,919,000元	
1000 人事費				3,201,000	市款3,201,000元	
1020 約聘僱人員待遇	年	1	2,148,816	2,148,816	約聘僱人員薪資。	

消防業務—災害管理業務

# 高雄市政府消防局

## 歲出計畫說明提要與各項費用明細表

中華民國111年度

單位：新臺幣元

分支計畫及用途別科目	單位	數量	單價	預算數	說 明	
消防業務 — 災害管理業務	1030 獎金	年	1	268,603	268,603	約聘僱人員年終獎金。
	1035 其他給與	年	1	80,000	80,000	約聘僱人員休假旅遊補助費。
		年	1	60,000	60,000	約聘僱人員慰勞假補助費。
		1040 加班值班費	年	1	223,000	223,000
	1050 退休離職儲金	年	1	129,816	129,816	約聘僱人員離職儲金。
		1055 保險	年	1	115,101	115,101
	年		1	175,664	175,664	約聘僱人員勞保機關補助。
	2000 業務費				8,083,000	市款1,828,000元，收支併列6,255,000元
	2003 教育訓練費	年	1	50,000	50,000	緊急應變管理資訊雲端服務(EMIC)、防救災資源資料庫、訊息服務平台及衛星電話教育訓練。
		2009 通訊費	年	1	53,000	53,000
	2018 資訊服務費		年	1	98,000	98,000
		2036 按日按件計資酬金	年	1	142,000	142,000
	2039 委辦費		年	1	7,448,000	7,448,000

# 高雄市政府消防局

## 歲出計畫說明提要與各項費用明細表

中華民國111年度

單位：新臺幣元

分支計畫及用途別科目	單位	數量	單價	預算數	說 明
2054 一般事務費	年	1	107,000	257,000	6,255,558元（補助比例84%），配合款1,191,535元】 （配合預算編列千進位）。
				107,000	防災會報及災害防救專家諮詢委員會資料印製、誤餐及場地佈置等相關費用。
2072 國內旅費	年	1	150,000	150,000	災害防救業務訪評工作之推動及執行等相關費用。
				35,000	同仁出席會議及洽公等出差旅費。
3000 設備及投資				790,000	市款126,000元，收支併列664,000元
3035 雜項設備費	年	1	790,000	790,000	內政部補助辦理災害防救深耕第3期計畫(107年-111年)，總經費核定3,566,132元，110年度止已編列2,776,320元，111年度編列789,812元【中央補助663,442元（補助比例84%），配合款126,370元】 （配合預算編列千進位）。

消防業務—災害管理業務

消防業務—災害管理業務

# 高雄市政府消防局

## 歲出計畫說明提要與各項費用明細表

中華民國111年度

單位：新臺幣元

消防業務—緊急救護業務

消防業務—緊急救護業務

業務計畫及工作計畫名稱與編號	37181802107 消防業務-緊急救護業務	承辦單位	緊急救護科	預算金額	10,550千元
歲出計畫說明	<p>一、計畫內容：健全本市到院前緊急救護系統，充實救護人力及裝備，提升到院前緊急救護服務品質，提高傷病患之存活率。</p> <p>二、預期成果：有效提升本市到院前緊急救護服務品質、強化社區民眾緊急處置能力。</p>				

用途別科目	單位	數量	單價	預算數	說明
合計				10,550,000	市款10,550,000元
1000 人事費				1,229,000	市款1,229,000元
1030 獎金	年	1	1,229,000	1,229,000	緊急救護獎金。（依據99年12月25日本市臨時市政會議通過之高雄市政府消防局核發工作獎勵金細部支給要點辦理）
2000 業務費				9,321,000	市款9,321,000元
2003 教育訓練費	年	1	159,000	159,000	救護技術員複訓費。
	年	1	783,000	783,000	高級救護技術員複訓費。
	年	1	76,400	76,400	緊急救護教官複訓費。
2036 按日按件計資酬金	年	1	40,000	40,000	醫療指導委員會委員出席費。
	年	1	101,000	101,000	EMT複訓內聘講授鐘點費。
2051 物品	年	1	1,805,000	1,805,000	救護車各項救護用材料費(分

# 高雄市政府消防局

## 歲出計畫說明提要與各項費用明細表

中華民國111年度

單位：新臺幣元

用途別科目	單位	數量	單價	預算數	說 明
2054 一般事務費	年	1	600,000	600,000	批辦理)。 醫用氧氣灌充費。
	年	1	134,600	134,600	救護器材電池、救護教具費及救護器材維修費。
	年	1	5,387,000	5,387,000	購置高單價救護耗材(分批辦理)。
				207,000	
	年	1	101,000	101,000	各種救護用表、教材等印刷費。
	年	1	21,000	21,000	防疫物資。
	年	1	25,000	25,000	因公(救護)感染檢診費用。
	年	1	60,000	60,000	緊急救護宣導費。
2072 國內旅費				28,000	
	年	1	28,000	28,000	同仁出席會議及洽公等出差旅費。

消防業務—緊急救護業務

消防業務—緊急救護業務

# 高雄市政府消防局

## 歲出計畫說明提要與各項費用明細表

中華民國111年度

單位：新臺幣元

消防業務－危險物品管理業務

消防業務－危險物品管理業務

業務計畫及工作計畫名稱與編號	37181802108 消防業務-危險物品管理業務	承辦單位	危險物品管理科	預算金額	411千元
----------------	------------------------------	------	---------	------	-------

歲出計畫說明	<p>一、計畫內容：</p> <p>1.提升危險物品管理能力，健全本市公共危險物品管理機制。</p> <p>2.執行本市公共危險物品及爆竹煙火場所檢查，加強公共危險物品、可燃性高壓氣體及爆竹煙火業者自主管理能力，督促業者落實防災計畫之執行。</p> <p>3.策劃公共危險物品管理機制，執行一氧化碳中毒防範宣導事宜。</p> <p>二、預期成果： 落實執行法令規定執行各項業務，減少災害發生，確保民眾生命財產安全。</p>
--------	---

用途別科目	單位	數量	單價	預算數	說 明
合計				411,000	市款411,000元
1000 人事費				40,000	市款40,000元
1030 獎金	年	1	40,000	40,000	取締危險物品案件獎勵金。 (依據本府99年12月25日核定之「高雄市政府消防局核發工作獎勵金細部支給要點」核發獎勵金)
2000 業務費				215,000	市款215,000元
2003 教育訓練費	年	1	22,000	22,000	本局同仁、保安監督人及可燃性高壓氣體從業人員安全講習。
2009 通訊費	年	1	16,000	16,000	舉發違反消防法案件郵寄雙掛號郵資。
2021 其他業務租金	年	1	29,000	29,000	爆竹煙火儲存場所租金。
2024 稅捐及規費				11,000	

# 高雄市政府消防局

## 歲出計畫說明提要與各項費用明細表

中華民國111年度

單位：新臺幣元

用途別科目	單位	數量	單價	預算數	說 明	
消防業務－危險物品管理業務	年	1	11,000	11,000	違反消防法及爆竹煙火管理條例移送行政執行費用。	
				15,000		
	2036 按日按件計資酬金			15,000		
	年	1	15,000	15,000	辦理講習、講座教官鐘點費。	
	2054 一般事務費			86,000		
	年	1	30,000	30,000	執行危險物品計畫所需費用。(辦理講習、訓練、座談等活動所需經費及宣導品印製費等)	
	年	1	10,000	10,000	執行瓦斯、一氧化碳計畫(辦理講習、座談活動所需經費及文宣印製費等)。	
	年	1	30,000	30,000	辦理爆竹煙火安全計畫相關費用(辦理講習、座談、文宣所需經費及宣導品費用等)。	
	2072 國內旅費	年	1	16,000	16,000	非法爆竹煙火銷毀費。
					22,000	
2081 運費	年	1	22,000	22,000	同仁出席會議及洽公等出差旅費。	
				14,000		
4000 獎補助費	年	1	14,000	14,000	取締違規爆竹煙火拖運費。	
4085 獎勵及慰問				156,000	市款156,000元	
	年	1	4,000	4,000	查緝非法爆竹煙火案檢舉獎金。(依據內政部100年5月9日內授消字第1000822586號函暨消防署受理民眾檢舉違法爆竹煙火作業規範辦理)	
	年	1	8,000	8,000	舉發違反消防法第15條案件獎勵金。(依據消防法第15條第7項辦理)	
4090 其他補助及捐助				144,000		
	年	1	144,000	144,000	辦理防範一氧化碳中毒執行計畫。	



# 高雄市政府消防局

## 歲出計畫說明提要與各項費用明細表

中華民國111年度

單位：新臺幣元

消防業務—大隊救災救護業務	業務計畫及工作計畫 名稱與編號	37181802109 消防業務-大隊救災救護業務	承辦 單位	各救災救護大隊	預算 金額	5,910千元	消防業務—大隊救災救護業務
歲出計畫說明	<p>一、計畫內容： 1.提升災害防救能力，充實救災力量及緊急救護功能，加強防救天然災害暨各種消防技能訓練。 2.辦理防火組訓並嚴格執行供公眾使用建築物消防安全檢查，加強市民防災教育、組訓宣導訓練，強化各類場所防災自救能力。</p> <p>二、預期成果： 提昇各項災害防救、搶救及救護等各項消防技能，將人命傷亡及財產損失有效降低，使民眾生命、財產受到保障。</p>						
分支計畫及用途別科目	單位	數量	單價	預算數	說 明		
合計				5,910,000	市款5,910,000元		
01第一大隊業務				681,000	市款681,000元		
2000 業務費				681,000	市款681,000元		
2009 通訊費	年	1	66,000	66,000	大、中、分隊電話費。		
2051 物品	年	1	39,000	39,000	救護車各項救護用材料費。		
	年	1	49,000	49,000	消防車救災所須耗材等費用。		
	年	1	45,000	45,000	化學災害處理車及化學車所需 耗材等費用。		
2054 一般事務費	年	1	12,240	12,240	辦公用文具紙張。		
	月	12	4,480	53,760	工作活動費(大隊長每月2,800 元、副大隊長每月1,680元)。		
2069 設施及機械設備養護費	年	1	276,000	276,000	各項救災器材維護費。		

# 高雄市政府消防局

## 歲出計畫說明提要與各項費用明細表

中華民國111年度

單位：新臺幣元

分支計畫及用途別科目	單位	數量	單價	預算數	說 明	
消防業務—大隊救災救護業務	年	1	140,000	140,000	空氣灌充機保養費	
	02第二大隊業務				1,373,000	市款1,373,000元
	2000 業務費				1,373,000	市款1,373,000元
	2006 水電費				76,000	
	年	1	76,000	76,000	大昌分隊分攤駐地大樓公共電費。	
	2009 通訊費				72,000	
	年	1	71,000	71,000	大隊電話費。	
	年	1	1,000	1,000	郵寄公文用郵票費。	
	2051 物品				150,000	
	年	1	33,000	33,000	救護車各項救護用材料費。	
	年	1	67,000	67,000	消防車救災所須耗材等費用。	
	年	1	50,000	50,000	化學災害處理車及化學車所需耗材等費用。	
	2054 一般事務費				188,000	
	年	1	2,024	2,024	辦公用文具紙張。	
	月	12	4,480	53,760	工作活動費(大隊長每月2,800元、副大隊長每月1,680元)。	
	年	1	54,000	54,000	消防大樓清潔費。	
	月	12	5,168	62,016	大昌分隊分攤駐地大樓保全費。	
	季	4	4,050	16,200	大昌分隊分攤駐地大樓公設清潔費。	
	2069 設施及機械設備養護費				887,000	
	年	1	255,000	255,000	消防大樓空調、發電機、消防、弱電、監控、電梯設備等維護保養費。	
年	1	261,000	261,000	各項救災器材維護費。		
年	1	42,000	42,000	電話交換機系統維護費。		
式	1	92,000	92,000	防災教室展示設備維護費。		
年	1	97,000	97,000	大昌分隊分攤駐地大樓電梯保養費、公共設備及電氣維修費		

# 高雄市政府消防局

## 歲出計畫說明提要與各項費用明細表

中華民國111年度

單位：新臺幣元

分支計畫及用途別科目	單位	數量	單價	預算數	說 明	
消防業務—大隊救災救護業務					等分攤款。	
	03第三大隊業務	年	1	140,000	140,000	空氣灌充機保養費
	2000 業務費				728,000	市款728,000元
	2009 通訊費				728,000	市款728,000元
		年	1	2,000	2,000	郵寄公文用郵票費。
		年	1	4,240	4,240	大、中、分隊電話費。
	2051 物品				150,000	
		年	1	31,000	31,000	救護車各項救護用材料費。
		年	1	62,000	62,000	消防車救災所須耗材等費用。
		年	1	57,000	57,000	化學災害處理車及化學車所需 耗材等費用。
	2054 一般事務費				54,760	
		年	1	1,000	1,000	辦公用文具紙張。
		月	12	4,480	53,760	工作活動費(大隊長每月2,800 元、副大隊長每月1,680元)。
	2069 設施及機械設備養護費				517,000	
		年	1	317,000	317,000	各項救災器材維護費。
	年	1	200,000	200,000	空氣灌充機保養費	
04第四大隊業務				1,897,000	市款1,897,000元	
2000 業務費				1,897,000	市款1,897,000元	
2003 教育訓練費				380,000		
	年	1	80,000	80,000	搜救犬引導員調整進階訓練 費。	
	年	1	300,000	300,000	特搜中隊教育訓練費。	
2006 水電費				120,000		
	年	1	120,000	120,000	大樹分隊新建廳舍與大樹區公 所行政中心公共電費分攤費。	
2009 通訊費				16,000		
	年	1	16,000	16,000	大、中、分隊電話費。	

# 高雄市政府消防局

## 歲出計畫說明提要與各項費用明細表

中華民國111年度

單位：新臺幣元

分支計畫及用途別科目	單位	數量	單價	預算數	說 明	
2051 物品	年	1	41,240	41,240	救護車各項救護用材料費。	
	年	1	50,000	50,000	消防車救災所須耗材等費用。	
	年	1	64,000	64,000	化學災害處理車及化學車所需 耗材等費用。	
2054 一般事務費	月	12	4,480	53,760	工作活動費(大隊長每月2,800 元、副大隊長每月1,680元)。	
	年	1	212,000	212,000	搜救犬隻飼料費。	
	年	4	15,000	60,000	搜救犬舍環境消毒驅蟲費。	
	年	1	120,384	120,384	搜救犬預防醫療費。	
	年	1	46,400	46,400	犬隻訓練用零食費。	
	年	1	42,000	42,000	犬隻公傷醫療費。	
	2069 設施及機械設備養護費	年	1	291,216	291,216	各項救災器材維護費。
		月	12	3,000	36,000	第四救災救護大隊暨仁武分隊 廳舍電梯定期保養維護費。
月		12	2,000	24,000	第四救災救護大隊暨仁武分隊 廳舍電氣設備定期保養維護。	
年		1	180,000	180,000	空氣灌充機保養費	
2078 國外旅費	年	1	160,000	160,000	赴日本與RDTA進行搜救犬馴 養技術交流及研討4人5天旅 費。	
				657,000	市款657,000元	
05第五大隊業務				657,000	市款657,000元	
2000 業務費				74,000		
2009 通訊費	年	1	74,000	74,000	大、中、分隊電話費。	
2051 物品	年	1	22,000	22,000	救護車各項救護用材料費。	

消防業務—大隊救災救護業務

消防業務—大隊救災救護業務

# 高雄市政府消防局

## 歲出計畫說明提要與各項費用明細表

中華民國111年度

單位：新臺幣元

分支計畫及用途別科目	單位	數量	單價	預算數	說 明
06第六大隊業務	年	1	10,000	10,000	消防車救災所須耗材等費用。
	年	1	10,000	10,000	化學災害處理車及化學車所需 耗材等費用。
	2054 一般事務費			56,000	
	年	1	2,240	2,240	辦公用文具紙張。
	月	12	4,480	53,760	工作活動費(大隊長每月2,800 元、副大隊長每月1,680元)。
	2069 設施及機械設備養護費			485,000	
	年	1	325,000	325,000	各項救災器材維護費。
	年	1	160,000	160,000	空氣灌充機保養費
				574,000	市款574,000元
	2000 業務費			574,000	市款574,000元
2009 通訊費			52,000		
年	1	52,000	52,000	大、中、分隊電話費。	
2051 物品			56,240		
年	1	14,240	14,240	救護車各項救護用材料費。	
年	1	42,000	42,000	消防車救災所須耗材等費用。	
2054 一般事務費			54,760		
年	1	1,000	1,000	辦公用文具紙張。	
月	12	4,480	53,760	工作活動費(大隊長每月2,800 元、副大隊長每月1,680元)。	
2069 設施及機械設備養護費			411,000		
年	1	271,000	271,000	各項救災器材維護費。	
年	1	140,000	140,000	空氣灌充機保養費	

消防業務—大隊救災救護業務

消防業務—大隊救災救護業務

# 高雄市政府消防局

## 歲出計畫說明提要與各項費用明細表

中華民國111年度

單位：新臺幣元

第一預備金—第一預備金	業務計畫及工作計畫 名稱與編號	37181809801 第一預備金-第一預備金	承辦 單位	會計室	預算 金額	318千元	第一預備金—第一預備金
歲出計畫說明	<p>一、計畫內容： 依照預算法第22條第1項第1款規定編列，專案報備動支。</p> <p>二、預期成果： 按計畫完成。</p>						
	用途別科目	單位	數量	單價	預算數	說 明	
	合計				318,000	市款318,000元	
	6000 預備金				318,000	市款318,000元	
	6005 第一預備金				318,000		
		年	1	318,000	318,000	依預算法第64條規定支用。	

# 高雄市政府消防局

## 各項費用彙計表

中華民國111年度

單位：新臺幣千元

工作計畫名稱及編號	37181800101 行政管理	37181800102 業務管理	37181802101 火災預防業務	37181802102 災害搶救業務	37181802103 教育訓練業務	37181802104 火災調查業務
第一、二級用途別 科目名稱及編號						
合 計	2,117,050	641,179	4,709	67,542	2,435	462
100000人事費	2,100,805	29	124	230		
101000政務人員待遇	1,728					
101500法定編制人員待遇	1,313,146					
102000約聘僱人員待遇						
102500技工及工友待遇	9,190					
103000獎金	296,736	29	124	230		
103500其他給與	25,333					
104000加班值班費	340,441					
105000退休離職儲金	107					
105500保險	114,125					
200000業務費	15,823	87,889	2,085	17,970	2,435	462
200300教育訓練費	140		79	1,119	1,314	
200600水電費		19,092			483	
200900通訊費		2,238	5			4
201800資訊服務費	215	55		50		
202100其他業務租金	524					
202400稅捐及規費		1,150	5	3		
202700保險費		3,603		5,987		
203600按日按件計資酬金	7		20	130	160	34
203900委辦費						
205100物品		25,430	143	8,142		156
205400一般事務費	13,438	3,385	1,788	1,421	400	12
206300房屋建築養護費		5,804				
206600車輛及辦公器具養護費		23,921				
206900設施及機械設備養護費		3,211		1,078	56	220
207200國內旅費	537		45	40	22	36
207800國外旅費	80					
208100運費						
209300特別費	882					
300000設備及投資		553,261		29,450		

# 高雄市政府消防局

## 各項費用彙計表

中華民國111年度

單位：新臺幣千元

工作計畫名稱及編號 第一、二級用途別 科目名稱及編號	37181800101 行政管理	37181800102 業務管理	37181802101 火災預防業務	37181802102 災害搶救業務	37181802103 教育訓練業務	37181802104 火災調查業務
300500土地						
301000房屋建築及設備費		11,655				
302000機械設備費		16,316				
302500運輸設備費		468,020				
303000資訊軟硬體設備費		647				
303500雜項設備費		56,623		29,450		
400000獎補助費	422		2,500	19,892		
404000對國內團體之捐助	20					
408000損失及賠償				48		
408500獎勵及慰問	402			188		
409000其他補助及捐助			2,500	19,656		
600000預備金						
600500第一預備金						



高雄市政府消防局  
各項費用彙計表(續)

中華民國111年度

單位：新臺幣千元

工作計畫名稱及編號 第一、二級用途別 科目名稱及編號	37181802105 救災救護指揮 業務	37181802106 災害管理業務	37181802107 緊急救護業務	37181802108 危險物品管理 業務	37181802109 大隊救災救護 業務	37181809801 第一預備金
合 計	12,948	26,482	10,550	411	5,910	318
100000人事費		3,201	1,229	40		
101000政務人員待遇						
101500法定編制人員待遇						
102000約聘僱人員待遇		2,149				
102500技工及工友待遇						
103000獎金		269	1,229	40		
103500其他給與		140				
104000加班值班費		223				
105000退休離職儲金		130				
105500保險		291				
200000業務費	12,948	12,491	9,321	215	5,910	
200300教育訓練費		60	1,018	22	380	
200600水電費					196	
200900通訊費	5,374	395		16	286	
201800資訊服務費	4,081	98				
202100其他業務租金				29		
202400稅捐及規費	655			11		
202700保險費						
203600按日按件計資酬金	27	175	141	15		
203900委辦費		7,448				
205100物品	1,326	12	7,927		686	
205400一般事務費	137	765	207	86	954	
206300房屋建築養護費						
206600車輛及辦公器具養護費						
206900設施及機械設備養護費	1,276	3,474			3,247	
207200國內旅費	72	64	28	22		
207800國外旅費					160	
208100運費				14		
209300特別費						
300000設備及投資		10,790				

高雄市政府消防局  
各項費用彙計表(續)

中華民國111年度

單位：新臺幣千元

工作計畫名稱及編號 第一、二級用途別 科目名稱及編號	37181802105 救災救護指揮 業務	37181802106 災害管理業務	37181802107 緊急救護業務	37181802108 危險物品管理 業務	37181802109 大隊救災救護 業務	37181809801 第一預備金
300500土地		10,000				
301000房屋建築及設備費						
302000機械設備費						
302500運輸設備費						
303000資訊軟硬體設備費						
303500雜項設備費		790				
400000獎補助費					156	
404000對國內團體之捐助						
408000損失及賠償						
408500獎勵及慰問					12	
409000其他補助及捐助					144	
600000預備金						318
600500第一預備金						318

高雄市政府消防局  
各項費用彙計表(續)

中華民國111年度

單位：新臺幣千元

工作計畫名稱及編號	合 計				
第一、二級用途別 科目名稱及編號					
合 計	2,889,996				
100000人事費	2,105,658				
101000政務人員待遇	1,728				
101500法定編制人員待遇	1,313,146				
102000約聘僱人員待遇	2,149				
102500技工及工友待遇	9,190				
103000獎金	298,656				
103500其他給與	25,473				
104000加班值班費	340,664				
105000退休離職儲金	236				
105500保險	114,416				
200000業務費	167,549				
200300教育訓練費	4,132				
200600水電費	19,771				
200900通訊費	8,318				
201800資訊服務費	4,499				
202100其他業務租金	553				
202400稅捐及規費	1,824				
202700保險費	9,590				
203600按日按件計資酬金	709				
203900委辦費	7,448				
205100物品	43,822				
205400一般事務費	22,593				
206300房屋建築養護費	5,804				
206600車輛及辦公器具養護費	23,921				
206900設施及機械設備養護費	12,562				
207200國內旅費	866				
207800國外旅費	240				
208100運費	14				
209300特別費	882				
300000設備及投資	593,501				

高雄市政府消防局  
各項費用彙計表(續)

中華民國111年度

單位：新臺幣千元

工作計畫名稱及編號	合 計					
第一、二級用途別 科目名稱及編號						
300500土地	10,000					
301000房屋建築及設備費	11,655					
302000機械設備費	16,316					
302500運輸設備費	468,020					
303000資訊軟硬體設備費	647					
303500雜項設備費	86,863					
400000獎補助費	22,970					
404000對國內團體之捐助	20					
408000損失及賠償	48					
408500獎勵及慰問	602					
409000其他補助及捐助	22,300					
600000預備金	318					
600500第一預備金	318					

# 高雄市政府消防局

## 歲出一級用途別科目分析表

中華民國111年度

單位：新臺幣千元

名稱及編號	合計	經常支出						資本支出					
		人事費	業務費	獎補助費	債務費	預備金	小計	人事費	業務費	設備及投資	獎補助費	預備金	小計
合計	2,889,996	2,105,658	167,549	21,450		318	2,294,975			593,501	1,520		595,021
37181800000 民政支出	2,889,996	2,105,658	167,549	21,450		318	2,294,975			593,501	1,520		595,021
37181800100 一般行政	2,758,229	2,100,834	103,712	422			2,204,968			553,261			553,261
37181800101 行政管理	2,117,050	2,100,805	15,823	422			2,117,050						
37181800102 業務管理	641,179	29	87,889				87,918			553,261			553,261
37181802100 消防業務	131,449	4,824	63,837	21,028			89,689			40,240	1,520		41,760
37181802101 火災預防業務	4,709	124	2,085	2,500			4,709						
37181802102 災害搶救業務	67,542	230	17,970	18,372			36,572			29,450	1,520		30,970
37181802103 教育訓練業務	2,435		2,435				2,435						
37181802104 火災調查業務	462		462				462						
37181802105 救災救護指揮業務	12,948		12,948				12,948						
37181802106 災害管理業務	26,482	3,201	12,491				15,692			10,790			10,790
37181802107 緊急救護業務	10,550	1,229	9,321				10,550						
37181802108 危險物品管理業務	411	40	215	156			411						
37181802109 大隊救災救護業務	5,910		5,910				5,910						
37181809800 第一預備金	318					318	318						
37181809801 第一預備金	318					318	318						

# 高雄市政府消防局

## 資本支出分析表

中華民國111年度

單位：新臺幣千元

名稱及編號	合計	設備及投資								其他資本支出	
		土地	房屋建築及設備	公共建設及設施	機械設備	運輸設備	資訊軟體設備	雜項設備	權利		投資
合計	595,021	10,000	11,655		16,316	468,020	647	86,863			1,520
37181800100 一般行政	553,261		11,655		16,316	468,020	647	56,623			
37181800102 業務管理	553,261		11,655		16,316	468,020	647	56,623			
37181802100 消防業務	41,760	10,000						30,240			1,520
37181802102 災害搶救業務	30,970							29,450			1,520
37181802106 災害管理業務	10,790	10,000						790			

# 高雄市政府消防局

## 人事費彙計表

中華民國111年度

單位：新臺幣元

類別	預算員額	全年度人事費											備註	
		民意代表待遇	政務人員待遇	法定編制人員待遇	約聘僱人員待遇	技工及工友待遇	獎金	其他給與	加班值班費	退休退職給付	退休離職儲金	保險		合計
合計	1,639		1,727,616	1,313,145,760	2,148,816	9,189,900	298,656,111	25,473,423	340,664,133		236,388	114,415,853	2,105,658,000	1.報院核准獎金1,652,000元 2.加班費291,291,000元 3.危險加給加成112,442,000元 4.消防人員執行勤務傷病之急難救助慰問金80,000元
正式員額	1,611		1,727,616	1,313,145,760			294,224,511	25,237,073	48,902,973		106,572	112,680,384	1,796,024,889	
職員	77		1,727,616	57,389,317			14,062,872	1,206,241	2,337,386		106,572	5,385,717	82,215,721	
消防人員	1,534			1,255,756,443			280,161,639	24,030,832	46,565,587			107,294,667	1,713,809,168	
約聘僱人員	5				2,148,816		268,603	140,000			129,816	290,765	2,978,000	
技工	8					3,300,000	859,377	3,600	183,040			495,336	4,841,353	
駕駛	2					825,000	206,251		45,760			110,844	1,187,855	
工友	13					5,064,900	1,445,369	12,750	241,360			838,524	7,602,903	
其他人事費							1,652,000	80,000	291,291,000				293,023,000	

# 高雄市政府消防局

## 約聘僱人員費用分析表

中華民國111年度

單位：新臺幣元

款	項	目	節	科 目	約聘人員 (人*月)	約僱人員 (人*月)	全年度預算數	說 明
				名稱及編號				
				合 計			2,978,000	包括約聘僱人員待遇2,148,816元、年終工作獎金268,603元、不休假加班費0元、保險費290,765元、離職儲金129,816元及休假補助140,000元。
17				0018000000 高雄市政府消防局主管			2,978,000	
	001			0018180000 高雄市政府消防局			2,978,000	
		02		37181802100 消防業務			2,978,000	
			06	37181802106 災害管理業務			2,978,000	
					3x12		1,933,800	110年9月2日高市府人力字第11030690900號函核定約聘人員4人，實際編列約聘人員3人。
						2x12	1,044,200	110年9月2日高市府人力字第11030690900號函核定約僱人員4人，實際編列約僱人員2人。





# 高雄市政府消防局

## 派員出國計畫預算類別表 - 考察、訪問

中華民國111年度

單位：新臺幣千元

計畫名稱	擬前往國家	擬拜會機構	計畫內容	預計前往期間	預計天數	擬派人數	旅費預算				歸屬預算科目	前3年內有無赴同一機構拜會	
							交通費	生活費	辦公費	合計		有/無	如有,說明其內容
一、考察													
赴日本與RDTA進行搜救犬馴養技術交流及研討	日本	日本搜救犬訓練士協會	赴日本與RDTA進行搜救犬馴養技術交流及研討	1110619 - 1110623	5	4	90	60	10	160	消防業務-大隊救災救護業務	有	為期日益增進馴犬技術,赴日本與RDTA(日本搜救犬訓練士協會)進行搜救犬馴養技術交流及研討,增進我方馴養技術之提升及建立雙方友好關係。

# 高雄市政府消防局

## 派員出國計畫預算類別表 - 開會

中華民國111年度

單位：新臺幣千元

計畫名稱	擬前往 國家或 地區	主要會 議議題 重點等	預計 天數	擬派 人數	旅 費 預 算				歸屬預算科 目	最近3次有關同一出國 計畫之實際執行情形			
					交通費	生活費	辦公費	合計		出國 地點	出國 期間	出國 人數	國外 旅費
一、定期 會議 參加第32 屆亞洲消 防首長會 議	日本	討論消 防安全 設備、 消防救 災訓 練、緊 急救 護、災 害防救 等議 題。	5	2	45	30	5	80	一般行政- 行政管理	日本	107/5 /29- 107/6 /2	2	55
										日本	105/6 /7- 105/6 /11	2	80
										新加坡	103年 度取 消行 程		

# 高雄市政府消防局

## 公務車輛明細表

中華民國111年度

單位：新臺幣元

業務計畫及工作計畫名稱	車輛數	車輛種類	乘客人數(不含司機)	購置年月	汽缸總排氣量(立方公分)	牌照稅(全年)	燃料使用費(全年)	油料費(全年)			養護費	車輛保險費	車輛檢驗費	備註
								數量(公升)	單價(元)	金額				
一般行政 業務管理		現有車輛				141,410	275,028			19,946,072	24,734,240	3,503,773	558,750	
	1	小客車	4	08512	1762				29.1					YQ-8485(秘書室)(公務車逾15年)(預計111年12月底汰換)
	1	小客車	4	09805	1497	7,120	4,800	1,140	29.1	33,174	49,000	2,483	750	1329-XP(副局長室)(公務車)(油電混合車)
	1	小客車	7	10110	2198	11,230	6,180	1,668	29.1	48,539	49,000	2,483	750	3436-K6(秘書室)
	1	小客車	4	10407	1998	11,230	6,180	1,668	29.1	48,539	49,000	2,483	450	AMW-5216(局長室)(公務車)(捐贈)
	1	重型機車	1	08302	149		600	312	29.1	9,079	1,620	711		XIH-783(新莊)(92年12月31日前出廠)
	1	重型機車	1	08503	149			312	29.1	9,079	1,620	711		XVZ-465(十全)
	3	重型機車	1	08810	124		1,350	936	29.1	27,238	4,860	2,133		GF9-300(3大), GF9-299(指揮中心), GF9-296(災防辦)
	1	重型機車	1	08904	124		450	312	29.1	9,079	1,620	711		FT9-023(鳳祥)
	7	重型機車	1	09101	149		4,200	2,184	29.1	63,554	11,340	4,977		XYU-496(十全), XYU-497(大昌), XYU-501(2大專), XYU-503(1大), XYU-509(1大專), XYU-507(1大專), XYU-500(訓練中心)
	9	重型機車	1	09204	124		4,050	2,808	29.1	81,713	14,580	6,399		L56-491(危管), L56-493(3大), L56-500(大寮), L56-502(5大), L56-511(湖內), L56-513(桃源), L56-515(茂林), L56-517(甲仙), L56-521(那瑪夏)
3	重型機車	1	09210	124		1,350	936	29.1	27,238	4,860	2,133		CK2-419(路竹), CK2-420(救護科), CK2-421(火調科)	

# 高雄市政府消防局

## 公務車輛明細表

中華民國111年度

單位：新臺幣元

業務計畫 及工作計 畫名稱	車輛 數	車輛 種類	乘客 人數 (不含 司機)	購置 年月	汽缸總 排氣量 (立方 公分)	牌照稅 (全年)	燃料使 用費 (全年)	油料費(全年)			養 護 費	車輛 保 險 費	車輛 檢 驗 費	備註
								數量 (公升)	單價 (元)	金額				
	7	重型機車	1	09501	124		3,150	2,184	29.1	63,554	11,340	4,977	XX5-260(1大專), XX5-261(1大專), XX5-262(1大專), XX5-263(1大專), XX5-265(1大專), XX5-266(1大專), XX5-267(1大專) (捐贈)	
	10	重型機車	1	09604	125		4,500	3,120	29.1	90,792	16,200	7,110	859-CCB(五甲), 862-CCB(岡山), 863-CCB(阿蓮), 865-CCB(茄萣), 866-CCB(湖內), 867-CCB(路竹), 870-CCB(六龜), 871-CCB(美濃), 872-CCB(旗山), 873-CCB(內門)	
	3	重型機車	1	09706	124		1,350	936	29.1	27,238	4,860	2,133	151-CZE(1大專), 268-CZE(小港), 299-CZE(小港) (捐贈)	
	1	重型機車	1	09708	125		450	312	29.1	9,079	1,620	711	250-CZT(鼓山)	
	2	重型機車	1	09709	124		900	624	29.1	18,158	3,240	1,422	101-EDS(1大), 102-EDS(1大)(捐 贈)	
	1	重型機車	1	09803	101		450	312	29.1	9,079	1,620	711	631-ENR(杉林)	
	8	重型機車	1	09805	124		3,600	2,496	29.1	72,634	12,960	5,688	158-ETD(瑞隆), 160-ETD(新興), 161-ETD(2大專), 163-ETD(2大專), 165-ETD(左營), 166-ETD(1大專), 157-ETD(秘書), 167-ETD(秘書)	
	20	重型機車	1	09808	124		9,000	6,240	29.1	181,584	32,400	14,220	292-HGK(5大), 296-HGK(6大), 299-HGK(美濃), 300-HGK(杉林), 301-HGK(內門), 302-HGK(甲仙), 303-HGK(六龜), 306-HGK(桃源), 307-HGK(茂林), 308-HGK(寶來), 309-HGK(旗山), 310-HGK(田寮), 312-HGK(梓官), 313-HGK(甲仙), 315-HGK(六龜), 317-HGK(桃源), 318-HGK(茂林), 319-HGK(寶來), 305-HGK(那瑪 夏),316-HGK(那	

# 高雄市政府消防局

## 公務車輛明細表

中華民國111年度

單位：新臺幣元

業務計畫 及工作計 畫名稱	車輛 數	車輛 種類	乘客 人數 (不含 司機)	購置 年月	汽缸總 排氣量 (立方 公分)	牌照稅 (全年)	燃料使 用費 (全年)	油料費(全年)			養 護 費	車輛 保 險 費	車輛 檢 驗 費	備註
								數量 (公升)	單價 (元)	金額				
	9	重型機車	1	09812	124		4,050	2,808	29.1	81,713	14,580	6,399	瑪夏)	
	38	重型機車	1	09812	124		17,100	11,856	29.1	345,010	61,560	27,018	391-EUR(新興), 392-EUR(新興), 393-EUR(新興), 395-EUR(前金), 396-EUR(成功), 397-EUR(前金), 398-EUR(苓雅), 399-EUR(苓雅), 500-EUR(苓雅)	
	10	重型機車	1	09906	149		6,000	3,120	29.1	90,792	16,200	7,110	501-EUR(苓雅), 502-EUR(苓雅), 503-EUR(瑞隆), 505-EUR(瑞隆), 506-EUR(前鎮), 507-EUR(前鎮), 508-EUR(前鎮), 509-EUR(成功), 510-EUR(1大專), 511-EUR(小港), 513-EUR(高桂), 515-EUR(高桂), 516-EUR(大林), 517-EUR(大林), 519-EUR(2大專), 520-EUR(2大專), 521-EUR(2大專), 523-EUR(2大專), 526-EUR(鼓山), 527-EUR(鼓山), 528-EUR(中華), 529-EUR(中華), 530-EUR(中華), 531-EUR(鼎金), 532-EUR(鼎金), 533-EUR(鼎金), 535-EUR(十全), 536-EUR(十全), 537-EUR(十全), 538-EUR(大昌), 539-EUR(大昌), 550-EUR(大昌), 551-EUR(新莊), 552-EUR(新莊), 553-EUR(新莊), 558-EUR(左營), 559-EUR(左營), 560-EUR(左營)	
													980-JWJ(田寮), 983-JWJ(大寮), 985-JWJ(中庄), 986-JWJ(五甲), 987-JWJ(林園), 990-JWJ(鳳祥), 991-JWJ(田寮), 992-JWJ(岡山), 993-JWJ(路竹), 981-JWJ(訓練中心)	

# 高雄市政府消防局

## 公務車輛明細表

中華民國111年度

單位：新臺幣元

業務計畫 及工作計 畫名稱	車輛 數	車輛 種類	乘客 人數 (不含 司機)	購置 年月	汽缸總 排氣量 (立方 公分)	牌照稅 (全年)	燃料使 用費 (全年)	油料費(全年)			養 護 費	車輛 保 險 費	車輛 檢 驗 費	備註
								數量 (公升)	單價 (元)	金額				
	7	重型機車	1	10107	125		3,150	2,184	29.1	63,554	11,340	4,977	095-KLG(岡山), 537-KLF(6大), 992-KLF(5大), 993-KLF(5大), 997-KLF(5大), 998-KLF(茄荳), 550-KLF(6大)(捐 贈)	
	1	重型機車	1	10107	249	800	600	312	29.1	9,079	1,620	711	360-KLD(鼓山) (捐贈)	
	9	重型機車	1	10108	125		4,050	2,808	29.1	81,713	14,580	6,399	671-KLH(田寮), 713-KLH(永安), 718-KLH(杉林), 721-KLH(旗山), 795-KLG(永安), 797-KLG(彌陀), 801-KLG(內門), 807-KLG(成功), 811-KLG(路竹) (捐贈)	
	4	重型機車	1	10111	124		1,800	1,248	29.1	36,317	6,480	2,844	792-KLT(3大), 793-KLT(3大), 795-KLT(鳳祥), 796-KLT(鳳祥)	
	23	重型機車	1	10111	124		10,350	7,176	29.1	208,822	37,260	16,353	797-KLT(五甲), 798-KLT(鳳山), 799-KLT(橋頭), 801-KLT(鳳山), 802-KLT(特搜), 803-KLT(特搜), 805-KLT(4大), 806-KLT(鳥松), 807-KLT(鳥松), 808-KLT(鳥松), 809-KLT(大社), 810-KLT(大社), 811-KLT(大社), 812-KLT(大社), 813-KLT(仁武), 815-KLT(仁武), 817-KLT(仁武), 818-KLT(燕巢), 820-KLT(5大), 821-KLT(5大), 822-KLT(路竹), 823-KLT(岡山), 825-KLT(岡山)	
	2	重型機車	1	10210	124		900	624	29.1	18,158	3,240	1,422	135-KMR(鳳山), 136-KMR(中庄)	
	5	重型機車	1	10503	155	4,000	3,000	1,560	29.1	45,396	8,100	3,555	MFS-1289(旗津), MFS-1290(旗津), MFS-1291(旗津), MFS-1292(旗津), MFS-1293(旗津) (捐贈)	

# 高雄市政府消防局

## 公務車輛明細表

中華民國111年度

單位：新臺幣元

業務計畫 及工作計 畫名稱	車輛 數	車輛 種類	乘客 人數 (不含 司機)	購置 年月	汽缸總 排氣量 (立方 公分)	牌照稅 (全年)	燃料使 用費 (全年)	油料費(全年)			養 護 費	車輛 保 險 費	車輛 檢 驗 費	備註
								數量 (公升)	單價 (元)	金額				
	2	重型機車	1	10605	124		900	624	29.1	18,158	3,240	1,422	MMZ-0738(林園),MMZ-0739(林園)(捐贈)	
	5	重型機車	1	10605	124		2,250	1,560	29.1	45,396	8,100	3,555	MMZ-0755(3大),MMZ-0752(3大),MMZ-0761(3大),MMZ-0765(中庄),MMZ-0766(中庄)(捐贈)	
	3	重型機車	1	10605	124		1,350	936	29.1	27,238	4,860	2,133	MMZ-0756(大寮),MMZ-0757(大寮),MZ-0758(大寮)(捐贈)	
	3	重型機車	1	10605	124		1,350	936	29.1	27,238	4,860	2,133	MMZ-0759(五甲),MMZ-0750(高桂),MMZ-0751(高桂)(捐贈)	
	3	重型機車	1	10605	124		1,350	936	29.1	27,238	4,860	2,133	MMZ-0763(大林),MMZ-0760(小港),MMZ-0762(小港)(捐贈)	
	2	重型機車		10812	124		900	624	29.1	18,158	3,240	1,422	MWN-8287,MWH-3332(橋頭)(捐贈)	
	1	重型機車	1	10907	124		450	312	29.1	9,079	1,620	711	MZZ-8178(寶來)(捐贈)	
	10	重型機車	1	10908	124		4,500	3,120	29.1	90,792	16,200	7,110	NEQ-6222(岡山),NEQ-6223(田寮),NEQ-6225(田寮),NEQ-6226(彌陀),NEQ-6227(永安),NEQ-6228(路竹),NEQ-6229(阿蓮),NEQ-6230(茄萣),NEQ-6231(湖內),NEQ-6232(5大)(捐贈)	
	2	重型機車	1	10910	124		900	624	29.1	18,158	3,240	1,422	NJG-0879(1大專),NJG-0881(1大專)(捐贈)	
	1	重型機車	1	10912	124		450	312	29.1	9,079	1,620	711	NJG-8991(桃源)(捐贈)	
	15	重型機車	1	11002	124		6,750	4,680	29.1	136,188	24,300	10,665	NJH-8297(4大專),NJH-8298(大樹),NJH-8299(4大專),NJH-8300(大樹),NJH-8301(燕巢),NJH-8302(大樹),NJH-8303(右昌),NJH-8306(梓官),NJH-8307(右昌),NJH-8309(仁武),NJH-8310(大社),NJH-8318(楠梓),	



# 高雄市政府消防局

## 公務車輛明細表

中華民國111年度

單位：新臺幣元

業務計畫 及工作計 畫名稱	車輛 數	車輛 種類	乘客 人數 (不含 司機)	購置 年月	汽缸總 排氣量 (立方 公分)	牌照稅 (全年)	燃料使 用費 (全年)	油料費(全年)			養 護 費	車輛 保 險 費	車輛 檢 驗 費	備註
								數量 (公升)	單價 (元)	金額				
	1	警備車	4	09307	2694			1,217	29.1	35,415	49,000	2,483	750	NJH-8319(楠梓), NJH-8320(楠梓), NJH-7578(仁武) (捐贈)
	1	警備車	4	09404	2694			1,217	29.1	35,415	49,000	2,483	750	ZS-6857(田寮)
	1	警備車	6	09410	2694			1,217	29.1	35,415	49,000	2,483	750	ZY-1691(茄萣)(捐 贈)
	1	警備車	4	09412	2694			1,217	29.1	35,415	49,000	2,483	750	4300-XB(大林)
	1	警備車	4	09504	2694			1,217	29.1	35,415	49,000	2,483	750	4103-ML(寶來)
	1	警備車	4	09505	2694			1,217	29.1	35,415	49,000	2,483	750	9272-XC(田寮)
	1	警備車	4	09505	2694			1,217	29.1	35,415	49,000	2,483	750	2436-NY(訓練中 心)
	1	警備車	4	09508	2694			1,217	29.1	35,415	49,000	2,483	750	2438-NY(3大)
	1	警備車	4	09510	2694			1,217	29.1	35,415	49,000	2,483	750	4019-XD(鼎金)
	1	警備車	4	09512	2694			1,217	29.1	35,415	49,000	2,483	750	1829-NZ(5大)
	1	警備車	3	09512	2694			1,217	29.1	35,415	49,000	2,483	750	1830-XE(瑞隆)
	1	警備車	4	09602	2694			1,217	29.1	35,415	49,000	2,483	750	4026-QR(1大專)
	1	警備車	7	09605	2694			1,217	29.1	35,415	49,000	2,483	750	3273-QS(預防科) (捐贈)
	1	警備車	4	09607	2694			1,217	29.1	35,415	49,000	2,483	750	4936-QS(十全)
	1	警備車	4	09607	2694			1,217	29.1	35,415	49,000	2,483	750	6408-QS(新莊)
	1	警備車	7	09609	2350			1,217	29.1	35,415	49,000	2,483	750	3410-XJ(前鎮)(捐 贈)
	1	警備車	4	09609	2350			1,217	29.1	35,415	49,000	2,483	750	4852-UM(梓官)
	1	警備車	4	09611	2350			1,217	29.1	35,415	49,000	2,483	750	5435-XJ(4大專)

# 高雄市政府消防局

## 公務車輛明細表

中華民國111年度

單位：新臺幣元

業務計畫 及工作計 畫名稱	車輛 數	車輛 種類	乘客 人數 (不含 司機)	購置 年月	汽缸總 排氣量 (立方 公分)	牌照稅 (全年)	燃料使 用費 (全年)	油料費(全年)			養 護 費	車輛 保 險 費	車輛 檢 驗 費	備註
								數量 (公升)	單價 (元)	金額				
	1	警備車	4	09710	2359			1,217	29.1	35,415	49,000	2,483	750	8810-XM(秘書室) (捐贈)
	1	警備車	4	09711	2497			1,217	25.5	31,034	49,000	2,483	750	4697-WY(4大專)
	1	警備車	6	09803	2488			1,217	29.1	35,415	49,000	2,483	750	7280-XN(訓練中 心)(捐贈)
	2	警備車	7	09809	2351			2,434	29.1	70,829	98,000	4,966	1,500	4030-XQ(1大), 4031-XQ(2大專) (捐贈)
	1	警備車	4	09812	2694			1,217	29.1	35,415	49,000	2,483	750	4651-XR(大社) (捐贈)
	1	警備車	4	09907	2359			1,217	29.1	35,415	49,000	2,483	750	4401-ZL(4大)(捐 贈)
	1	警備車	2	09911	5193			1,217	29.1	35,415	49,000	2,483	750	470-VH(路竹)
	2	警備車	2	10004	2977			2,434	25.5	62,067	98,000	4,966	1,500	4089-E9(五甲), 4090-E9(鳳祥)
	2	警備車	2	10004	2902			2,434	25.5	62,067	98,000	4,966	1,500	4452-E9(田寮), 4453-E9(路竹)
	1	警備車	4	10006	2359			1,217	29.1	35,415	49,000	2,483	750	2160-G6(災防辦)
	1	警備車	4	10012	1998			1,217	29.1	35,415	49,000	2,483	750	AML-2690(中庄) (捐贈)
	1	警備車	4	10101	1998			1,217	29.1	35,415	49,000	2,483	900	AML-2865(3大) (捐贈)
	1	警備車	4	10102	1968			1,217	25.5	31,034	49,000	2,483	900	2295-K3(旗山)
	1	警備車	6	10103	1987			1,217	29.1	35,415	49,000	2,483	900	4631-K3(大寮)(捐 贈)
	1	警備車	2	10108	2902			1,217	25.5	31,034	49,000	2,483	900	6435-K5(旗津)(捐 贈)
	1	警備車	6	10108	2351			1,777	29.1	51,711	49,000	2,483	900	6497-K5(內門)(捐 贈)
	1	警備車	6	10202	1968			1,217	25.5	31,034	49,000	2,483	900	ADD-5236(阿蓮) (捐贈)
	1	警備車	6	10203	2362			1,217	29.1	35,415	49,000	2,483	900	ADD-6723(成功) (捐贈)

# 高雄市政府消防局

## 公務車輛明細表

中華民國111年度

單位：新臺幣元

業務計畫 及工作計 畫名稱	車輛 數	車輛 種類	乘客 人數 (不含 司機)	購置 年月	汽缸總 排氣量 (立方 公分)	牌照稅 (全年)	燃料使 用費 (全年)	油料費(全年)			養 護 費	車輛 保 險 費	車輛 檢 驗 費	備註
								數量 (公升)	單價 (元)	金額				
	1	警備車	6	10203	2362			1,217	29.1	35,415	49,000	2,483	900	ADD-7185(苓雅) (捐贈)
	1	警備車	2	10204	2977			1,217	25.5	31,034	49,000	2,483	900	7432-K6(鳳山)(捐 贈)
	1	警備車	2	10207	2351			1,217	25.5	31,034	49,000	2,483	900	ADB-0310(大樹) (捐贈)
	1	警備車	4	10210	2261			1,217	29.1	35,415	49,000	2,483	900	ADC-5226(那瑪 夏)(捐贈)
	1	警備車	4	10211	2261			1,217	29.1	35,415	49,000	2,483	900	AFZ-2012(甲仙) (捐贈)
	1	警備車	4	10211	1998			1,217	29.1	35,415	49,000	2,483	900	AFZ-2317(杉林) (捐贈)
	1	警備車	2	10302	2497			1,217	25.5	31,034	49,000	2,483	900	AGA-3797(小港) (捐贈)
	1	警備車	4	10303	1998			1,217	29.1	35,415	49,000	2,483	900	AGA-7223(2大專) (捐贈)
	1	警備車	2	10307	2497			1,217	25.5	31,034	49,000	2,483	900	AJC-2915(左營) (捐贈)
	1	警備車	2	10309	2497			1,217	25.5	31,034	49,000	2,483	900	AJD-1173(苓雅) (捐贈)
	1	警備車	2	10310	2497			1,217	25.5	31,034	49,000	2,483	900	AJD-5311(十全) (捐贈)
	1	警備車	2	10310	2998			1,217	25.5	31,034	49,000	2,483	900	AKD-3961(中庄) (捐贈)
	1	警備車	2	10311	2497			1,217	25.5	31,034	49,000	2,483	900	AKD-8793(湖內) (捐贈)
	2	警備車	4	10311	1998			2,434	29.1	70,829	98,000	4,966	1,800	AMT-0073(新莊), AMT-1317(前金) (捐贈)
	1	警備車	4	10311	2378			1,217	29.1	35,415	49,000	2,483	900	AMT-1835(中華) (捐贈)
	1	警備車	7	10312	2198			1,217	29.1	35,415	49,000	2,483	900	AMT-5377(五甲) (捐贈)
	3	警備車	4	10401	2378			3,651	29.1	106,244	147,000	7,449	2,700	AMU-0522(苓雅), AMU-0533(6大), AMU-0532(1大)
	1	警備車	6	10404	1987			1,217	29.1	35,415	49,000	2,483	900	AMV-1386(仁武) (捐贈)

# 高雄市政府消防局

## 公務車輛明細表

中華民國111年度

單位：新臺幣元

業務計畫 及工作計 畫名稱	車輛 數	車輛 種類	乘客 人數 (不含 司機)	購置 年月	汽缸總 排氣量 (立方 公分)	牌照稅 (全年)	燃料使 用費 (全年)	油料費(全年)			養 護 費	車輛 保 險 費	車輛 檢 驗 費	備註
								數量 (公升)	單價 (元)	金額				
	1	警備車	2	10405	2497			1,217	25.5	31,034	49,000	2,483	900	AMM-9521(鳳祥) (捐贈)
	1	警備車	6	10405	2362			1,217	29.1	35,415	49,000	2,483	900	AQZ-5230(燕巢) (捐贈)
	1	警備車	6	10410	1987			1,217	29.1	35,415	49,000	2,483	900	AQZ-1833(成功) (捐贈)
	2	警備車	1	10411	1299			2,434	29.1	70,829	98,000	4,966	1,800	AQZ-5520(燕巢), AQZ-5521(仁武) (捐贈)
	1	警備車	4	10412	2359			1,217	29.1	35,415	49,000	2,483	900	AQS-6285(路竹) (捐贈)
	1	警備車	4	10412	1998			1,217	29.1	35,415	49,000	2,483	900	AQZ-7323(鼓山) (捐贈)
	1	警備車	4	10504	2378			1,217	29.1	35,415	33,000	2,483	900	ARB-2505(3大) (捐贈)
	1	警備車	6	10506	1987			1,217	29.1	35,415	33,000	2,483	900	ARC-0332(秘書 室)(捐贈)
	1	警備車	4	10507	1798			1,217	29.1	35,415	33,000	2,483	900	ARC-6082(危管) (捐贈)
	1	警備車	4	10512	2359			1,217	29.1	35,415	33,000	2,483	900	ASA-3253(彌陀) (捐贈)
	1	警備車	7	10601	2198			1,217	29.1	35,415	33,000	2,483	900	ASA-8695(高桂) (捐贈)
	1	警備車	6	10603	2362			1,217	29.1	35,415	33,000	2,483	900	AVX-5253(彌陀) (捐贈)
	1	警備車	6	10604	2359			1,217	29.1	35,415	33,000	2,483	900	AVX-9050(救護 科)(捐贈)
	1	警備車	6	10605	2497			1,217	25.5	31,034	33,000	2,483	900	ASY-9722(3大)(捐 贈)
	1	警備車	8	10608	2198			1,217	29.1	35,415	33,000	2,483	900	AVZ-2332(楠梓) (捐贈)
	1	警備車	5	10611	2494			1,217	29.1	35,415	33,000	2,483	900	AWA-5863(5大) (捐贈)
	1	警備車	6	10612	2497			1,217	25.5	31,034	33,000	2,483	900	AWA-7072(鼎金) (捐贈)
	1	警備車	5	10701	2378			1,217	29.1	35,415	24,000	2,483	450	AWB-3901(彌陀) (捐贈)

# 高雄市政府消防局

## 公務車輛明細表

中華民國111年度

單位：新臺幣元

業務計畫 及工作計 畫名稱	車輛 數	車輛 種類	乘客 人數 (不含 司機)	購置 年月	汽缸總 排氣量 (立方 公分)	牌照稅 (全年)	燃料使 用費 (全年)	油料費(全年)			養 護 費	車輛 保 險 費	車輛 檢 驗 費	備註
								數量 (公升)	單價 (元)	金額				
	1	警備車	5	10705	2497			1,217	25.5	31,034	24,000	2,483	450	AVV-7210(橋頭) (捐贈)
	1	警備車	5	10710	2359			1,217	29.1	35,415	24,000	2,483	450	AZZ-6705(茂林) (捐贈)
	1	警備車	5	10712	2378			1,217	29.1	35,415	24,000	2,483	450	AZT-7853(五大) (捐贈)
	1	警備車	5	10805	2198			1,217	29.1	35,415	24,000	2,483	450	AKC-7976(美濃) (捐贈)
	1	警備車	4	10805	2378			1,217	29.1	35,415	24,000	2,483	450	BDN-5357(岡山) (捐贈)
	1	警備車	5	10806	2359			1,217	29.1	35,415	24,000	2,483	450	BAH-5272(六龜) (捐贈)
	1	警備車	4	10808	1995			1,217	25.5	31,034	24,000	2,483	450	BDX-3006(特搜) (捐贈)
	1	警備車	4	10810	1968			1,217	25.5	31,034	24,000	2,483	450	BDY-0595(特搜) (捐贈)
	1	警備車	5	10811	2362			1,217	29.1	35,415	24,000	2,483	450	AKE-9613(仁武) (捐贈)
	1	警備車	4	10812	2378			1,217	29.1	35,415	24,000	2,483	450	BDY-7317(5大) (捐贈)
	1	警備車	6	10901	2356			1,217	29.1	35,415	8,300	2,483	450	BDZ-3673(大昌) (捐贈)
	2	警備車	3	10903	2755			2,434	25.5	62,067	16,600	4,966	900	BEA-0293(燕 巢)、BEA-0295 (永安)(捐贈)
	1	警備車	3	10904	2998			1,217	25.5	31,034	8,300	2,483	450	BAN-7692(林園) (捐贈)
	1	警備車	6	10908	2359			1,217	29.1	35,415	8,300	2,483	450	BEC-2073(旗山) (捐贈)
	1	警備車	4	10908	2378			1,217	29.1	35,415	8,300	2,483	450	BEC-2075(內門) (捐贈)
	1	警備車	4	10908	1987			1,217	29.1	35,415	8,300	2,483	450	BEC-2735(右昌) (捐贈)
	1	警備車	4	10912	2378			1,217	29.1	35,415	8,300	2,483	450	BED-9671(林園) (捐贈)
	1	警備車	4	11006	1987			1,217	29.1	35,415	8,300	2,483	450	BJR-6172(小港) (捐贈)

# 高雄市政府消防局

## 公務車輛明細表

中華民國111年度

單位：新臺幣元

業務計畫 及工作計 畫名稱	車輛 數	車輛 種類	乘客 人數 (不含 司機)	購置 年月	汽缸總 排氣量 (立方 公分)	牌照稅 (全年)	燃料使 用費 (全年)	油料費(全年)			養 護 費	車輛 保 險 費	車輛 檢 驗 費	備註
								數量 (公升)	單價 (元)	金額				
	1	救護車	4	09912	1968			1,668	25.5	42,534	49,000	2,483	750	6982-E6(甲仙)(捐贈)
	1	救護車	6	10006	2351			1,777	29.1	51,711	49,000	2,483	750	2021-G6(寶來)
	2	救護車	4	10007	1968			3,336	25.5	85,068	98,000	4,966	1,500	4460-G6(六龜)、 4461-G6(那瑪夏)
	1	救護車	3	10009	2497			1,777	25.5	45,314	49,000	2,483	750	8273-G6(中庄)(捐贈)
	2	救護車	4	10012	1968			3,336	25.5	85,068	98,000	4,966	1,500	5425-K2(桃源), 5426-K2(茂林)(捐贈)
	1	救護車	3	10012	2497			1,777	25.5	45,314	49,000	2,483	900	7432-K2(中華)(捐贈)
	1	救護車	4	10102	1968			1,668	25.5	42,534	49,000	2,483	900	AKC-7010(旗山) (捐贈)
	1	救護車	3	10103	2497			1,777	29.1	51,711	49,000	2,483	900	4703-K3(大樹)(捐贈)
	1	救護車	4	10105	1968			1,668	25.5	42,534	49,000	2,483	900	0489-K5(甲仙)(捐贈)
	1	救護車	3	10105	2497			1,777	25.5	45,314	49,000	2,483	900	0851-K5(燕巢)(捐贈)
	1	救護車	3	10106	2497			1,777	25.5	45,314	49,000	2,483	900	2805-K5(楠梓)(捐贈)
	1	救護車	3	10106	2497			1,777	25.5	45,314	49,000	2,483	900	2832-K5(梓官)(捐贈)
	1	救護車	4	10108	1968			1,668	25.5	42,534	49,000	2,483	900	8671-K5(苓雅)(捐贈)
	1	救護車	4	10112	1968			1,668	25.5	42,534	49,000	2,483	900	ADA-0575(寶來) (捐贈)
	1	救護車	4	10207	1968			1,668	25.5	42,534	49,000	2,483	900	ADB-5056(新莊) (捐贈)
	1	救護車	4	10208	1968			1,668	25.5	42,534	49,000	2,483	900	ADB-7083(旗津) (捐贈)
	1	救護車	4	10208	1968			1,668	25.5	42,534	49,000	2,483	900	ADB-7586(新莊) (捐贈)
	1	救護車	4	10209	1968			1,668	25.5	42,534	49,000	2,483	900	ADB-9052(鼓山) (捐贈)

# 高雄市政府消防局

## 公務車輛明細表

中華民國111年度

單位：新臺幣元

業務計畫 及工作計 畫名稱	車輛 數	車輛 種類	乘客 人數 (不含 司機)	購置 年月	汽缸總 排氣量 (立方 公分)	牌照稅 (全年)	燃料使 用費 (全年)	油料費(全年)			養 護 費	車輛 保 險 費	車輛 檢 驗 費	備註
								數量 (公升)	單價 (元)	金額				
	1	救護車	4	10209	1968			1,668	25.5	42,534	49,000	2,483	900	ADC-1095(阿蓮) (捐贈)
	1	救護車	4	10209	1968			1,668	25.5	42,534	49,000	2,483	900	ADC-1096(燕巢) (捐贈)
	1	救護車	4	10210	1968			1,668	25.5	42,534	49,000	2,483	900	ADC-5105(鳥松) (捐贈)
	1	救護車	4	10210	1968			1,668	25.5	42,534	49,000	2,483	900	ADC-5106(大社) (捐贈)
	1	救護車	4	10210	1968			1,668	25.5	42,534	49,000	2,483	900	AFZ-7600(路竹) (捐贈)
	1	救護車	4	10211	1968			1,668	25.5	42,534	49,000	2,483	900	ADC-7873(彌陀) (捐贈)
	1	救護車	4	10211	1968			1,668	25.5	42,534	49,000	2,483	900	ADC-7875(六龜) (捐贈)
	1	救護車	3	10212	2497			1,777	25.5	45,314	49,000	2,483	900	AFZ-7633(彌陀) (捐贈)
	1	救護車	4	10302	1968			1,668	25.5	42,534	49,000	2,483	900	AGA-2970(大林) (捐贈)
	1	救護車	4	10302	1968			1,668	25.5	42,534	49,000	2,483	900	AGA-3010(鼓山) (捐贈)
	1	救護車	4	10303	1968			1,668	25.5	42,534	49,000	2,483	900	ARD-1201(前鎮) (捐贈)
	2	救護車	3	10304	2497			3,554	25.5	90,627	98,000	4,966	1,800	AGB-1210(楠梓), AGB-1987(大樹)
	1	救護車	4	10304	2351			1,777	29.1	51,711	49,000	2,483	900	AGB-2635(湖內)
	5	救護車	4	10304	1968			8,340	25.5	212,670	245,000	12,415	4,500	AKC-2373(杉林), AGB-0952(左營), AGB-1217(五甲), AGB-2363(桃源), AGB-8236(十全) (捐贈)
	1	救護車	3	10305	2497			1,777	25.5	45,314	49,000	2,483	900	AGB-3632(左營 小)(捐贈)
	2	救護車	3	10306	2497			3,554	25.5	90,627	98,000	4,966	1,800	AGB-8509(旗津), AGB-8953(那瑪 夏)(捐贈)
	2	救護車	4	10306	1968			3,336	25.5	85,068	98,000	4,966	1,800	AGB-8650(大寮), AKC-2292(內門) (捐贈)

# 高雄市政府消防局

## 公務車輛明細表

中華民國111年度

單位：新臺幣元

業務計畫 及工作計 畫名稱	車輛 數	車輛 種類	乘客 人數 (不含 司機)	購置 年月	汽缸總 排氣量 (立方 公分)	牌照稅 (全年)	燃料使 用費 (全年)	油料費(全年)			養 護 費	車輛 保 險 費	車輛 檢 驗 費	備註
								數量 (公升)	單價 (元)	金額				
	1	救護車	3	10307	2497			1,777	25.5	45,314	49,000	2,483	900	AJC-3603(大社) (捐贈)
	1	救護車	3	10307	2497			1,777	25.5	45,314	49,000	2,483	900	AJC-3676(林園) (捐贈)
	1	救護車	4	10308	1968			1,668	25.5	42,534	49,000	2,483	900	AJC-8120(前金) (捐贈)
	1	救護車	4	10309	1968			1,668	25.5	42,534	49,000	2,483	900	AJD-0587(田寮) (捐贈)
	1	救護車	4	10310	1968			1,668	25.5	42,534	49,000	2,483	900	AJD-3673(寶來) (捐贈)
	1	救護車	4	10310	1968			1,668	25.5	42,534	49,000	2,483	900	AJD-6201(鳳祥) (捐贈)
	1	救護車	3	10310	2497			1,777	25.5	45,314	49,000	2,483	900	AJD-6570(鼎金) (捐贈)
	1	救護車	4	10310	1968			1,668	25.5	42,534	49,000	2,483	900	AJD-7812(苓雅) (捐贈)
	1	救護車	4	10311	1968			1,668	25.5	42,534	49,000	2,483	900	AMT-0861(左營) (捐贈)
	1	救護車	4	10312	1968			1,668	25.5	42,534	49,000	2,483	900	AMT-3513(燕巢) (捐贈)
	1	救護車	4	10312	1968			1,668	25.5	42,534	49,000	2,483	900	AMT-3515(鳳山) (捐贈)
	1	救護車	4	10401	1968			1,668	25.5	42,534	49,000	2,483	900	AMU-0691(鳳祥) (捐贈)
	1	救護車	4	10401	1968			1,668	25.5	42,534	49,000	2,483	900	AMU-1619(六龜) (捐贈)
	1	救護車	3	10402	2497			1,777	25.5	45,314	49,000	2,483	900	AMU-3752(瑞隆) (捐贈)
	1	救護車	3	10404	2497			1,777	25.5	45,314	49,000	2,483	900	AMU-9591(內門) (捐贈)
	2	救護車	4	10404	1968			3,336	25.5	85,068	98,000	4,966	1,800	AMU-9592(旗山), AMV-0172(大寮) (捐贈)
	1	救護車	3	10404	2497			1,777	25.5	45,314	49,000	2,483	900	AMV-0071(前鎮) (捐贈)
	1	救護車	4	10405	1968			1,668	25.5	42,534	49,000	2,483	900	AZZ-3093(彌陀) (捐贈)



# 高雄市政府消防局

## 公務車輛明細表

中華民國111年度

單位：新臺幣元

業務計畫 及工作計 畫名稱	車輛 數	車輛 種類	乘客 人數 (不含 司機)	購置 年月	汽缸總 排氣量 (立方 公分)	牌照稅 (全年)	燃料使 用費 (全年)	油料費(全年)			養 護 費	車輛 保 險 費	車輛 檢 驗 費	備註
								數量 (公升)	單價 (元)	金額				
	1	救護車	4	10407	1968			1,668	25.5	42,534	49,000	2,483	900	AMW-0170(永安) (捐贈)
	2	救護車	3	10407	2497			3,554	25.5	90,627	98,000	4,966	1,800	AMW-2095(前 鎮),AMV-9701(大 林)(捐贈)
	3	救護車	4	10408	1968			5,004	25.5	127,602	147,000	7,449	2,700	AMW-3923(成 功),AMW-5530 (大昌),AMW- 6003(前金)(捐贈)
	1	救護車	4	10408	1968			1,668	25.5	42,534	49,000	2,483	900	AMW-5727(中華) (捐贈)
	1	救護車	3	10408	2497			1,777	25.5	45,314	49,000	2,483	900	AMW-5953(中庄) (捐贈)
	2	救護車	3	10409	2497			3,554	25.5	90,627	98,000	4,966	1,800	AMW-8073(小 港),AMW-8280 (右昌)(捐贈)
	2	救護車	4	10409	1968			3,336	25.5	85,068	98,000	4,966	1,800	ARD-7809(仁武), AMW-8083(湖內) (捐贈)
	1	救護車	4	10410	1968			1,668	25.5	42,534	49,000	2,483	900	AMW-9893(新興) (捐贈)
	1	救護車	3	10411	2497			1,777	25.5	45,314	49,000	2,483	900	AQZ-3610(茂林) (捐贈)
	1	救護車	4	10411	1968			1,668	25.5	42,534	49,000	2,483	900	AQZ-3950(瑞隆) (捐贈)
	1	救護車	3	10412	2497			1,777	25.5	45,314	49,000	2,483	900	AQZ-7562(茄荳) (捐贈)
	1	救護車	4	10412	1968			1,668	25.5	42,534	49,000	2,483	900	AQZ-8283(鼎金) (捐贈)
	1	救護車	4	10501	1968			1,668	25.5	42,534	33,000	2,483	900	ARA-3225(鼓山) (捐贈)
	1	救護車	4	10507	1968			1,668	25.5	42,534	33,000	2,483	900	ARC-6382(路竹) (捐贈)
	2	救護車	4	10509	1968			3,336	25.5	85,068	66,000	4,966	1,800	ARD-0735(杉林), ARC-9910(小港) (捐贈)
	1	救護車	4	10511	1968			1,668	25.5	42,534	33,000	2,483	900	ARD-7518(仁武) (捐贈)
	1	救護車	4	10512	1968			1,668	25.5	42,534	33,000	2,483	900	ASA-2571(左營) (捐贈)

# 高雄市政府消防局

## 公務車輛明細表

中華民國111年度

單位：新臺幣元

業務計畫 及工作計 畫名稱	車輛 數	車輛 種類	乘客 人數 (不含 司機)	購置 年月	汽缸總 排氣量 (立方 公分)	牌照稅 (全年)	燃料使 用費 (全年)	油料費(全年)			養 護 費	車輛 保 險 費	車輛 檢 驗 費	備註
								數量 (公升)	單價 (元)	金額				
	1	救護車	4	10608	1968			1,668	25.5	42,534	33,000	2,483	900	AVZ-1361(美濃) (捐贈)
	1	救護車	4	10608	1968			1,668	25.5	42,534	33,000	2,483	900	AVZ-2135(燕巢) (捐贈)
	1	救護車	4	10609	1968			1,668	25.5	42,534	33,000	2,483	900	AVZ-8526(鳳祥) (捐贈)
	1	救護車	4	10610	1968			1,668	25.5	42,534	33,000	2,483	900	AVZ-8652(路竹) (捐贈)
	1	救護車	4	10704	1968			1,668	25.5	42,534	24,000	2,483	450	AWC-2906(小港) (捐贈)
	2	救護車	4	10705	1968			3,336	25.5	85,068	48,000	4,966	900	AWC-6383(大昌), AWC-7252(甲仙) (捐贈)
	1	救護車	5	10707	1968			1,668	25.5	42,534	24,000	2,483	450	AZW-2133(鳳山) (捐贈)
	1	救護車	5	10709	1968			1,668	25.5	42,534	24,000	2,483	450	AZW-9322(美濃) (捐贈)
	2	救護車	5	10710	1968			3,336	25.5	85,068	48,000	4,966	900	AZZ-2970(苓雅), AZZ-3622(新莊) (捐贈)
	1	救護車	5	10712	1968			1,668	25.5	42,534	24,000	2,483	450	BAF-0193(中庄) (捐贈)
	3	救護車	5	10807	2497			5,004	25.5	127,602	72,000	7,449	1,350	BAH-8902(前金), BAH-8875(新興), BAH-8893(中華) (捐贈)
	1	救護車	5	10808	1968			1,668	25.5	42,534	24,000	2,483	450	BDX-2205(十全) (捐贈)
	2	救護車	5	10808	2497			3,336	25.5	85,068	48,000	4,966	900	BDX-3171(湖內), BDX-3163(林園) (捐贈)
	1	救護車	5	10809	2497			1,668	25.5	42,534	24,000	2,483	450	BDX-7552(高桂) (捐贈)
	1	救護車	5	10809	1968			1,668	25.5	42,534	24,000	2,483	450	BEC-5269(楠梓) (捐贈)
	1	救護車	5	10810	2497			1,668	25.5	42,534	24,000	2,483	450	BDY-1639(岡山) (捐贈)
	1	救護車	5	10811	2497			1,668	25.5	42,534	24,000	2,483	450	BDY-5563(五甲) (捐贈)

# 高雄市政府消防局

## 公務車輛明細表

中華民國111年度

單位：新臺幣元

業務計畫 及工作計 畫名稱	車輛 數	車輛 種類	乘客 人數 (不含 司機)	購置 年月	汽缸總 排氣量 (立方 公分)	牌照稅 (全年)	燃料使 用費 (全年)	油料費(全年)			養 護 費	車輛 保 險 費	車輛 檢 驗 費	備註
								數量 (公升)	單價 (元)	金額				
	1	救護車	5	10812	2497			1,668	25.5	42,534	24,000	2,483	450	BDY-8372(大社) (捐贈)
	1	救護車	4	10903	2497			1,668	25.5	42,534	8,300	2,483	450	BEA-1610(田寮) (捐贈)
	1	救護車	4	10903	2497			1,668	25.5	42,534	8,300	2,483	450	BEA-1893(大昌) (捐贈)
	4	救護車	4	10904	2497			6,672	25.5	170,136	33,200	9,932	1,800	BEA-6252(仁武), BEA-6387(梓官), BEA-3821(鳥松), BEA-6377(永安) (捐贈)
	2	救護車	4	10905	2497			3,336	25.5	85,068	16,600	4,966	900	BEA-9173(瑞隆), BEA-9573(旗山) (捐贈)
	1	救護車	4	10907	2497			1,668	25.5	42,534	8,300	2,483	450	BEB-6781(右昌) (捐贈)
	1	救護車	4	10907	1968			1,668	25.5	42,534	8,300	2,483	450	BEB-6961(鳳山) (捐贈)
	1	救護車	4	10909	1968			1,668	25.5	42,534	8,300	2,483	450	BEC-5070(阿蓮) (捐贈)
	4	救護車	4	10909	2497			6,672	25.5	170,136	33,200	9,932	1,800	BEC-7251(左營), BEC-5273(成功), BEC-7283(橋頭), BEC-5331(橋頭) (捐贈)
	3	救護車	4	10911	2497			5,004	25.5	127,602	24,900	7,449	1,350	BED-3502(岡山), BED-6720(高桂), BED-3607(茄萣) (捐贈)
	2	救護車	4	10912	2497			3,336	25.5	85,068	16,600	4,966	900	BEZ-0773(右昌), BEZ-0763(杉林) (捐贈)
	1	救護車	4	11001	2497			1,668	25.5	42,534	8,300	2,483	450	BEZ-7073(大樹) (捐贈)
	3	救護車	4	11004	2497			5,004	25.5	127,602	24,900	7,449	1,350	BJQ-7503(寶來), BJQ-6553(大寮), BJQ-9050(五甲) (捐贈)
	1	災害預防宣 導車	1	09602	2999		5,940	1,114	25.5	28,407	49,000	2,915	1,200	4865-QG(2大)(捐 贈)
	1	災害預防宣 導車	2	09602	2999		5,940	1,114	25.5	28,407	49,000	2,915	1,200	4883-QG(鳳祥)
	2	雲梯車	2	08306	8282				25.5				2,400	BN-085(右昌), BN-089(旗津)(噸 數:16.3噸))(88年6

# 高雄市政府消防局

## 公務車輛明細表

中華民國111年度

單位：新臺幣元

業務計畫 及工作計 畫名稱	車輛 數	車輛 種類	乘客 人數 (不含 司機)	購置 年月	汽缸總 排氣量 (立方 公分)	牌照稅 (全年)	燃料使 用費 (全年)	油料費(全年)			養 護 費	車輛 保 險 費	車輛 檢 驗 費	備註	
								數量 (公升)	單價 (元)	金額					
														月30日前出廠)	
	2	雲梯車	2	08405	8282				25.5					2,400	BO-216(鼓山), BO-217(大林)(噸 數:16.3噸))(88年6 月30日前出廠)
	1	雲梯車	1	08703	11020				25.5					1,200	ZU-835(鼎金)(噸 數:27.5噸))(88年6 月30日前出廠)
	1	雲梯車	1	09006	11705			809	25.5	20,630	49,000	9,551	1,200	通行證DD-1(大 昌)(噸數:45.46噸)	
	1	雲梯車	1	09505	11705			809	25.5	20,630	49,000	9,551	1,200	173-SH(鳳山)(噸 數:35噸)	
	1	雲梯車	1	09601	12130			809	25.5	20,630	49,000	9,551	1,200	203-XE(瑞隆)(噸 數:28噸)	
	1	雲梯車	1	09601	11705			809	25.5	20,630	49,000	9,551	1,200	613-TG(路竹)(噸 數:35噸)	
	1	雲梯車	1	09703	6374			809	25.5	20,630	49,000	9,551	1,200	769-XY(鳳祥)(噸 數:19.5噸)	
	2	雲梯車	1	09704	12777			1,618	25.5	41,259	98,000	19,102	2,400	942-XE(十全), 943-XE(楠梓)(噸 數:28噸)	
	1	雲梯車	1	09803	11946			809	25.5	20,630	49,000	9,551	1,200	567-UK(大社)(噸 數:21噸)	
	1	雲梯車	1	09805	11946			809	25.5	20,630	49,000	9,551	1,200	041-BR(中華)(噸 數:35噸)	
	1	雲梯車	1	09812	11946			809	25.5	20,630	49,000	9,551	1,200	442-BR(高桂)(噸 數:21噸)	
	1	雲梯車	1	10005	11705			809	25.5	20,630	49,000	9,551	1,200	505-BU(烏松)(噸 數:35噸)	
	1	雲梯車	1	10112	12740			809	25.5	20,630	49,000	9,551	1,200	AAV-026(成功) (噸數:35噸)	
	2	雲梯車	1	10510	12742			1,618	25.5	41,259	66,000	19,102	2,400	KEB-8202(左營), KEB-8201(前鎮) (噸數:19噸)	
	1	雲梯車	1	10612	12742			809	25.5	20,630	33,000	9,551	1,200	KEB-9111(旗山) (噸數:19噸)	
	1	雲梯車	2	10712	12742			809	25.5	20,630	24,000	9,551	600	KEF-6023(苓雅) (噸數:19.5噸)	

# 高雄市政府消防局

## 公務車輛明細表

中華民國111年度

單位：新臺幣元

業務計畫 及工作計 畫名稱	車輛 數	車輛 種類	乘客 人數 (不含 司機)	購置 年月	汽缸總 排氣量 (立方 公分)	牌照稅 (全年)	燃料使 用費 (全年)	油料費(全年)			養 護 費	車輛 保 險 費	車輛 檢 驗 費	備註
								數量 (公升)	單價 (元)	金額				
	1	雲梯車	1	10812	12742			809	25.5	20,630	24,000	9,551	600	KEF-8802(新莊) (噸數:35噸)
	4	雲梯車	1	10912	9291			3,236	25.5	82,518	33,200	38,204	2,400	KEH-9255(小港), KEH-9256(林園), KEH-9260(岡山), KEH-9261(新興) (噸數:19.5噸)
	7	雲梯車	1	11012	8282			5,663	25.5	144,407	58,100	66,857	4,200	111年度墊付轉正
	2	雲梯車	1	11012	11020			1,618	25.5	41,259	16,600	19,102	1,200	111年度墊付轉正
	1	水箱車	2	08812	7790			813	25.5	20,732	49,000	9,551	1,200	3H-743(路竹)(噸 數:12噸)
	1	水箱車	2	09306	4104			813	25.5	20,732	49,000	9,551	1,200	070-BH(十全)(噸 數:5噸)(預計111 年12月底汰換)
	1	水箱車	2	09308	4104			813	25.5	20,732	49,000	9,551	1,200	252-BH(路竹)(噸 數:5噸)(預計111 年12月底汰換)
	1	水箱車	6	09309	7545			813	25.5	20,732	49,000	9,551	1,200	Z2-953(前金)(噸 數:13.5噸)(預計 111年12月底汰 換)
	1	水箱車	6	09309	7545			813	25.5	20,732	49,000	9,551	1,200	Z2-955(楠梓)(噸 數:13.5噸)(預計 111年12月底汰 換)
	1	水箱車	5	09312	7545			813	25.5	20,732	49,000	9,551	1,200	Z3-159(前金)(噸 數:13.5噸)
	5	水箱車	2	09411	7790			4,065	25.5	103,658	245,000	47,755	6,000	Z3-805(右昌), Z3-806(大昌), Z3-807(鼎金), Z3-810(成功), Z3-812(旗津)(噸 數:12噸)
	1	水箱車	2	09411	7790			813	25.5	20,732	49,000	9,551	1,200	Z3-811(小港)(噸 數:12噸)
	1	水箱車	2	09507	4751			813	25.5	20,732	49,000	9,551	1,200	291-SH(寶來)(噸 數:7.8噸)
	2	水箱車	2	09512	4104			1,626	25.5	41,463	98,000	19,102	2,400	219-TB(茄苳), 220-TB(杉林)(噸 數:5噸)
	4	水箱車	2	09601	7790			3,252	25.5	82,926	196,000	38,204	4,800	225-XE(前鎮), 226-XE(大林), 227-XE(左營), 228-XE(楠梓)(噸 數:12噸)

# 高雄市政府消防局

## 公務車輛明細表

中華民國111年度

單位：新臺幣元

業務計畫 及工作計 畫名稱	車輛 數	車輛 種類	乘客 人數 (不含 司機)	購置 年月	汽缸總 排氣量 (立方 公分)	牌照稅 (全年)	燃料使 用費 (全年)	油料費(全年)			養 護 費	車輛 保 險 費	車輛 檢 驗 費	備註
								數量 (公升)	單價 (元)	金額				
	1	水箱車	2	09704	7790			813	25.5	20,732	49,000	9,551	1,200	025-UK(中庄)(噸數:12噸)
	3	水箱車	2	09704	7790			2,439	25.5	62,195	147,000	28,653	3,600	026-UK(大寮), 028-UK(田寮), 029-UK(美濃)(噸數:12噸)
	1	水箱車	2	09708	7790			813	25.5	20,732	49,000	9,551	1,200	263-XY(林園)捐贈(噸數:12噸)
	1	水箱車	2	09712	5193			813	25.5	20,732	49,000	9,551	1,200	391-UK(燕巢)(噸數:7.5噸)
	3	水箱車	2	09712	7790			2,439	25.5	62,195	147,000	28,653	3,600	392-UK(鳥松), 395-UK(特搜), 393-UK(那瑪夏)(噸數:7.5噸)
	1	水箱車	2	09803	4009			813	25.5	20,732	49,000	9,551	1,200	537-UK(橋頭)(噸數:7.4噸)
	1	水箱車	2	09805	6374			813	25.5	20,732	49,000	9,551	1,200	062-BU(新莊)(噸數:14噸)
	3	水箱車	2	09810	5193			2,439	25.5	62,195	147,000	28,653	3,600	392-UV(田寮), 393-UV(六龜), 395-UV(鳥松)(噸數:7.5噸)
	5	水箱車	2	09811	6374			4,065	25.5	103,658	245,000	47,755	6,000	383-BR(中華), 386-BR(苓雅), 462-UV(旗山), 463-UV(桃源), 465-UV(湖內)(噸數:14噸)
	6	水箱車	1	09910	6374			4,878	25.5	124,389	294,000	57,306	7,200	440-VH(彌陀), 441-VH(中庄), 442-VH(甲山), 443-VH(茂林), 445-VH(燕巢), 446-VH(橋頭)(噸數:14噸)
	2	水箱車	1	09912	6374			1,626	25.5	41,463	98,000	19,102	2,400	165-BU(鼓山), 167-BU(高桂)(噸數:14噸)
	1	水箱車	2	10006	5193			813	25.5	20,732	49,000	9,551	1,200	518-BU(大樹)(噸數:7.5噸)
	10	水箱車	2	10107	7790			8,130	25.5	207,315	490,000	95,510	12,000	322-BW(成功), 323-BW(杉林), 325-BW(大社), 326-BW(鳳祥), 327-BW(阿蓮), 328-BW(寶來),

# 高雄市政府消防局

## 公務車輛明細表

中華民國111年度

單位：新臺幣元

業務計畫 及工作計 畫名稱	車輛 數	車輛 種類	乘客 人數 (不含 司機)	購置 年月	汽缸總 排氣量 (立方 公分)	牌照稅 (全年)	燃料使 用費 (全年)	油料費(全年)			養 護 費	車輛 保 險 費	車輛 檢 驗 費	備註
								數量 (公升)	單價 (元)	金額				
	1	水箱車	2	10110	4009			813	25.5	20,732	49,000	9,551	1,200	329-BW(鳳山), 330-BW(內門), 331-BW(永安), 332-BW(茄萣)(噸 數:12噸)
	5	水箱車	2	10110	6374			4,065	25.5	103,658	245,000	47,755	6,000	450-BW(鳳山)(捐 贈)(噸數:7.4噸)
	1	水箱車	2	10211	6374			813	25.5	20,732	49,000	9,551	1,200	485-BW(大樹), 486-BW(路竹), 487-BW(前金), 488-BW(梓官), 489-BW(特搜)(噸 數:14噸)
	1	水箱車	2	10211	6374			813	25.5	20,732	49,000	9,551	1,200	912-BW(新興)(噸 數:14噸)
	9	水箱車	2	10301	5193			7,317	25.5	186,584	441,000	85,959	10,800	KEB-9869(岡山) (噸數:14噸)
	7	水箱車	2	10310	6374			5,691	25.5	145,121	343,000	66,857	8,400	030-U2(仁武), 031-U2(阿蓮), 032-U2(林園), 033-U2(鳳祥), 035-U2(大社), 036-U2(中庄), 037-U2(梓官), 039-U2(田寮), 040-U2(湖內)(噸 數:7.5噸)
	5	水箱車	2	10405	7545			4,065	25.5	103,658	245,000	47,755	6,000	416-U2(五甲), 417-U2(小港), 418-U2(前鎮), 419-U2(中華), 420-U2(新興), 421-U2(瑞隆), 422-U2(苓雅)(噸 數:14噸)
	2	水箱車	2	10405	6374			1,626	25.5	41,463	98,000	19,102	2,400	016-Y9(仁武), 018-Y9(田寮), 020-Y9(湖內), 012-Y9(岡山), 015-Y9(那瑪夏) (捐贈)(噸數:15.1 噸)
	3	水箱車	2	10405	6374			2,439	25.5	62,195	147,000	28,653	3,600	017-Y9(左營), 010-Y9(前金)(捐 贈)(噸數:14噸)
	1	水箱車	1	10406	6374			813	25.5	20,732	49,000	9,551	1,200	787-U2(大昌), 790-U2(仁武), 789-U2(五甲)(捐 贈)(噸數:14噸)
	1	水箱車	1	10407	6374			813	25.5	20,732	49,000	9,551	1,200	055-Y9(前鎮)(捐 贈)(噸數:14噸)
														102-Y9(瑞隆)(捐 贈)(噸數:14噸)

# 高雄市政府消防局

## 公務車輛明細表

中華民國111年度

單位：新臺幣元

業務計畫 及工作計 畫名稱	車輛 數	車輛 種類	乘客 人數 (不含 司機)	購置 年月	汽缸總 排氣量 (立方 公分)	牌照稅 (全年)	燃料使 用費 (全年)	油料費(全年)			養 護 費	車輛 保 險 費	車輛 檢 驗 費	備註
								數量 (公升)	單價 (元)	金額				
	3	水箱車	2	10407	7790			2,439	25.5	62,195	147,000	28,653	3,600	111-Y9(大寮), 099-Y9(十全), 113-Y9(左營小) (捐贈)(噸數:12噸)
	8	水箱車	2	10408	7790			6,504	25.5	165,852	392,000	76,408	9,600	160-Y9(瑞隆), 161-Y9(新莊), 163-Y9(大林), 165-Y9(左營), 166-Y9(甲仙), 167-Y9(鼎金), 168-Y9(新興), 169-Y9(十全)(噸 數:15噸)
	7	水箱車	2	10409	6374			5,691	25.5	145,121	343,000	66,857	8,400	221-Y9(內門), 223-Y9(中華), 225-Y9(右昌), 226-Y9(楠梓), 227-Y9(苓雅), 220-Y9(大昌), 222-Y9(左營小) (捐贈)(噸數:14噸)
	3	水箱車	2	10410	7790			2,439	25.5	62,195	147,000	28,653	3,600	263-Y9(阿蓮), 266-Y9(大樹), 265-Y9(特搜)(噸 數:15噸)
	3	水箱車	2	10502	6374			2,439	25.5	62,195	99,000	28,653	3,600	580-Y9(田寮), 581-Y9(路竹), 582-Y9(鼓山)(噸 數:14噸)
	1	水箱車	1	11012	7790			813	25.5	20,732	8,300	9,551	600	110年度購置
	1	小水箱車	2	09308	4104			813	25.5	20,732	49,000	9,551	1,200	253-BH(楠梓)(噸 數:5噸)(預計111 年12月底汰換)
	1	小水箱車	2	09310	4104			813	25.5	20,732	49,000	9,551	1,200	331-BH(旗山)(噸 數:5噸)(預計111 年12月底汰換)
	4	小水箱車	2	09311	4104			3,252	25.5	82,926	196,000	38,204	4,800	Z3-101(中華), Z3-102(新興), Z3-103(前金), Z3-105(鼎金)(噸 數:6.5噸)
	1	小水箱車	2	09709	4009			813	25.5	20,732	49,000	9,551	1,200	061-BR(小港)(捐 贈)(噸數:7.4噸)
	1	小水箱車	2	10006	5193			813	25.5	20,732	49,000	9,551	1,200	517-BU(旗津)(噸 數:7.5噸)
	1	小水箱車	2	10103	5193			813	25.5	20,732	49,000	9,551	1,200	185-BW(桃源)(噸 數:7.5噸)
	2	小水箱車	2	10103	5193			1,626	25.5	41,463	98,000	19,102	2,400	187-BW(茂林), 186-BW(那瑪夏) (噸數:7.5噸)
	1	小水箱車	2	10110	5193			813	25.5	20,732	49,000	9,551	1,200	469-BW(高桂)(噸 數:7.5噸)



# 高雄市政府消防局

## 公務車輛明細表

中華民國111年度

單位：新臺幣元

業務計畫 及工作計 畫名稱	車輛 數	車輛 種類	乘客 人數 (不含 司機)	購置 年月	汽缸總 排氣量 (立方 公分)	牌照稅 (全年)	燃料使 用費 (全年)	油料費(全年)			養 護 費	車輛 保 險 費	車輛 檢 驗 費	備註
								數量 (公升)	單價 (元)	金額				
	1	小水箱車	2	10301	5193			813	25.5	20,732	49,000	9,551	1,200	038-U2(甲仙)(噸數:7.5噸)
	1	小水箱車	2	10301	5193			813	25.5	20,732	49,000	9,551	1,200	076-U2(內門)(捐贈)(噸數:7.5噸)
	1	小水箱車	2	10312	5193			813	25.5	20,732	49,000	9,551	1,200	559-U2(成功)(捐贈)(噸數:7.5噸)
	3	小水箱車	2	10401	5193			2,439	25.5	62,195	147,000	28,653	3,600	572-U2(右昌), 573-U2(新莊), 575-U2(大林)(噸數:7.5噸)
	2	小水箱車	2	10405	5193			1,626	25.5	41,463	98,000	19,102	2,400	001-Y9(美濃), 797-U2(杉林)(捐贈)(噸數:7.5噸)
	2	小水箱車	2	10405	4009			1,626	25.5	41,463	98,000	19,102	2,400	791-U2(五甲), 021-Y9(六龜)(捐贈)(噸數:7.4噸)
	1	小水箱車	2	10407	5193			813	25.5	20,732	49,000	9,551	1,200	115-Y9(桃源)(捐贈)(噸數:7.5噸)
	1	小水箱車	2	10411	5193			813	25.5	20,732	49,000	9,551	1,200	369-Y9(鳳山)(捐贈)(噸數:7.5噸)
	1	小水箱車	2	10412	4009			813	25.5	20,732	49,000	9,551	1,200	383-Y9(岡山)(捐贈)(噸數:7.4噸)
	1	小水箱車	2	10502	4009			813	25.5	20,732	33,000	9,551	1,200	579-Y9(前鎮)(噸數:7.4噸)
	1	小水箱車	2	10506	5193			813	25.5	20,732	33,000	9,551	1,200	KEB-8053(大寮)(捐贈)(噸數:7.5噸)
	1	小水箱車	2	10602	5193			813	25.5	20,732	33,000	9,551	1,200	KEB-8506(大昌)(捐贈)(噸數:7.5噸)
	1	小水箱車	2	10904	5193			813	25.5	20,732	8,300	9,551	600	KEF-9361(鼓山)(捐贈)(噸數:7.5噸)
	1	小水箱車	2	10906	2998			813	25.5	20,732	8,300	9,551	600	KEF-9620(小港)(捐贈)(噸數:8.5噸)
	2	水庫車	2	08812	19001			2,418	25.5	61,659	98,000	19,102	2,400	3H-738(茂林), BS-249(茄萣)(噸數:24噸)
	2	水庫車	2	08812	19001			2,418	25.5	61,659	98,000	19,102	2,400	3H-739(彌陀),3H-740(旗山)(噸數:24噸)
	1	水庫車	2	08911	12130			1,209	25.5	30,830	49,000	9,551	1,200	9E-636(六龜)(噸數:24噸)(預計111年12月底汰換)

# 高雄市政府消防局

## 公務車輛明細表

中華民國111年度

單位：新臺幣元

業務計畫 及工作計 畫名稱	車輛 數	車輛 種類	乘客 人數 (不含 司機)	購置 年月	汽缸總 排氣量 (立方 公分)	牌照稅 (全年)	燃料使 用費 (全年)	油料費(全年)			養 護 費	車輛 保 險 費	車輛 檢 驗 費	備註
								數量 (公升)	單價 (元)	金額				
	1	水庫車	2	09403	15681			1,209	25.5	30,830	49,000	9,551	1,200	167-SF(鳥松)(噸數:24噸)(預計111年12月底汰換)
	1	水庫車	2	09406	15681			1,209	25.5	30,830	49,000	9,551	1,200	381-SF(田寮)(噸數:26.2噸)
	1	水庫車	2	09407	11946			1,209	25.5	30,830	49,000	9,551	1,200	Z3-522(新興)(噸數:27噸)
	1	水庫車	2	09502	11946			1,209	25.5	30,830	49,000	9,551	1,200	939-SF(燕巢)(噸數:27噸)
	1	水庫車	2	09507	11946			1,209	25.5	30,830	49,000	9,551	1,200	277-SH(永安)(噸數:27噸)
	1	水庫車	2	09508	11946			1,209	25.5	30,830	49,000	9,551	1,200	Z6-403(楠梓)(噸數:27噸)
	1	水庫車	2	09611	15681			1,209	25.5	30,830	49,000	9,551	1,200	871-TR(鳳山)(噸數:27噸)
	1	水庫車	2	09611	15681			1,209	25.5	30,830	49,000	9,551	1,200	872-TR(大寮)(噸數:27噸)
	1	水庫車	2	09612	11946			1,209	25.5	30,830	49,000	9,551	1,200	730-XE(小港)(噸數:27噸)
	1	水庫車	2	09612	11946			1,209	25.5	30,830	49,000	9,551	1,200	731-XE(鼎金)(噸數:27噸)
	1	水庫車	2	09711	11946			1,209	25.5	30,830	49,000	9,551	1,200	398-XY(左營)(噸數:27噸)
	2	水庫車	2	09712	11946			2,418	25.5	61,659	98,000	19,102	2,400	398-UK(大社), 399-UK(橋頭)(噸數:27噸)
	1	水庫車	2	09712	11946			1,209	25.5	30,830	49,000	9,551	1,200	400-UK(美濃)(噸數:27噸)
	1	水庫車	2	09712	15681			1,209	25.5	30,830	49,000	9,551	1,200	408-UK(內門)(噸數:27噸)
	1	水庫車	2	09810	11946			1,209	25.5	30,830	49,000	9,551	1,200	060-BU(新莊)(噸數:28噸)
	1	水庫車	2	09912	11946			1,209	25.5	30,830	49,000	9,551	1,200	163-BU(高桂) (噸數:28噸)
	2	水庫車	2	09912	11946			2,418	25.5	61,659	98,000	19,102	2,400	521-VH(湖內), 539-VH(鳳祥)(噸數:28噸)

# 高雄市政府消防局

## 公務車輛明細表

中華民國111年度

單位：新臺幣元

業務計畫 及工作計 畫名稱	車輛 數	車輛 種類	乘客 人數 (不含 司機)	購置 年月	汽缸總 排氣量 (立方 公分)	牌照稅 (全年)	燃料使 用費 (全年)	油料費(全年)			養 護 費	車輛 保 險 費	車輛 檢 驗 費	備註
								數量 (公升)	單價 (元)	金額				
	1	水庫車	2	10002	11946			1,209	25.5	30,830	49,000	9,551	1,200	342-BU(路竹)(噸數:28噸)
	2	水庫車	2	10103	15681			2,418	25.5	61,659	98,000	19,102	2,400	031-Y9(成功), 152-BW(右昌)(噸數:27噸)
	1	水庫車	2	10103	15681			1,209	25.5	30,830	49,000	9,551	1,200	153-BW(旗津)(噸數:27噸)
	2	水庫車	2	10405	11946			2,418	25.5	61,659	98,000	19,102	2,400	019-Y9(瑞隆), 013-Y9(梓官)(捐贈)(噸數:28噸)
	1	水庫車	2	10407	11946			1,209	25.5	30,830	49,000	9,551	1,200	095-Y9(岡山)(捐贈)(噸數:28噸)
	2	水庫車	2	10408	15681			2,418	25.5	61,659	98,000	19,102	2,400	159-Y9(仁武), 162-Y9(大昌)(噸數:27噸)
	2	水庫車	2	10410	15681			2,418	25.5	61,659	98,000	19,102	2,400	267-Y9(前鎮), 269-Y9(十全)(噸數:27噸)
	4	水庫車	2	11012	19001			4,836	25.5	123,318	33,200	38,204	2,400	110年度購置
	1	超高壓消防車	1	09908	1968			622	25.5	15,861	49,000	2,915	900	7495-ZL(前鎮)
	1	幫浦消防車	1	09311	2493			762	29.1	22,174	49,000	2,915	900	ZW-4431(前鎮)
	2	幫浦消防車	4	09404	2967			1,524	29.1	44,348	98,000	5,830	1,800	ZY-4025(四大專), ZY-4026(中華)
	1	幫浦消防車	1	10305	1198			762	29.1	22,174	49,000	2,915	900	AGB-6927(大樹)(捐贈)
	1	幫浦消防車	2	10403	2999			762	25.5	19,431	49,000	2,915	900	AMU-8290(前金)
	5	幫浦消防車	2	10406	2999			3,810	25.5	97,155	245,000	14,575	4,500	AMV-7356(永安), AMV-7357(茄荳), AMV-7359(內門), AMV-7360(田寮), AMV-7362(特搜)
	1	幫浦消防車	5	10711	1996			762	25.5	19,431	24,000	2,915	450	AZZ-8795(中庄)(捐贈)
	1	幫浦消防車	5	10712	2497			762	25.5	19,431	24,000	2,915	450	AZT-7683(二大)(捐贈)
	1	幫浦消防車	5	10807	2497			762	25.5	19,431	24,000	2,915	450	BAH-9273(大昌)(捐贈)

# 高雄市政府消防局

## 公務車輛明細表

中華民國111年度

單位：新臺幣元

業務計畫 及工作計 畫名稱	車輛 數	車輛 種類	乘客 人數 (不含 司機)	購置 年月	汽缸總 排氣量 (立方 公分)	牌照稅 (全年)	燃料使 用費 (全年)	油料費(全年)			養 護 費	車輛 保 險 費	車輛 檢 驗 費	備註	
								數量 (公升)	單價 (元)	金額					
	1	化學車	2	08412	9572				25.5					1,200	ZS-976(高桂)(噸數:20噸)(88年6月30日前出廠)
	4	化學車	2	08604	6177				25.5					4,800	S4-412(梓官), S4-415(大昌), S4-416(大社), S4-417(成功)(噸數:15噸)(88年6月30日前出廠)
	1	化學車	2	08703	10964				25.5					1,200	ZU-848(楠梓)(噸數:25噸)(88年6月30日前出廠)
	1	化學車	2	08901	19001			522	25.5	13,311	49,000	9,551	1,200	3H-741(林園)(噸數:24噸)	
	1	化學車	1	09006	6370			522	25.5	13,311	49,000	9,551	1,200	5U-519(岡山)(噸數:15噸)(預計111年12月底汰換)	
	1	化學車	2	09209	4104			522	25.5	13,311	49,000	9,551	1,200	527-QY(美濃)(噸數:6.5噸)(預計111年12月底汰換)	
	1	化學車	2	09404	4104			522	25.5	13,311	49,000	9,551	1,200	240-SF(鳳山)(噸數:6.5噸)(預計111年12月底汰換)	
	1	化學車	2	09406	2835			522	25.5	13,311	49,000	3,747	900	5062-ME(岡山)(噸數:3.49噸)(預計111年12月底汰換)	
	1	化學車	2	09512	15681			522	25.5	13,311	49,000	9,551	1,200	249-TB(路竹)(噸數:27噸)(預計111年12月底汰換)	
	1	化學車	2	09712	11946			522	25.5	13,311	49,000	9,551	1,200	416-XY(右昌)(噸數:28噸)	
	1	化學車	2	09801	6374			522	25.5	13,311	49,000	9,551	1,200	442-UK(永安)(噸數:14噸)	
	1	化學車	2	09801	11946			522	25.5	13,311	49,000	9,551	1,200	447-UK(阿蓮)(噸數:28噸)	
	1	化學車	2	09801	15681			522	25.5	13,311	49,000	9,551	1,200	451-UK(中庄)(噸數:27噸)	
	1	化學車	2	10104	15681			522	25.5	13,311	49,000	9,551	1,200	229-BW(燕巢)(噸數:27噸)	
	1	化學車	2	10211	15681			522	25.5	13,311	49,000	9,551	1,200	919-BW(大寮)(噸數:27噸)	
	1	化學車	2	10405	11946			522	25.5	13,311	49,000	9,551	1,200	011-Y9(大林)(噸數:28噸)	

# 高雄市政府消防局

## 公務車輛明細表

中華民國111年度

單位：新臺幣元

業務計畫 及工作計 畫名稱	車輛 數	車輛 種類	乘客 人數 (不含 司機)	購置 年月	汽缸總 排氣量 (立方 公分)	牌照稅 (全年)	燃料使 用費 (全年)	油料費(全年)			養 護 費	車輛 保 險 費	車輛 檢 驗 費	備註
								數量 (公升)	單價 (元)	金額				
	1	化學車	2	10407	11946			522	25.5	13,311	49,000	9,551	1,200	096-Y9(林園)(噸數:28噸)
	3	化學車	2	10410	11946			1,566	25.5	39,933	147,000	28,653	3,600	250-Y9(前鎮), 251-Y9(仁武), 239-Y9(小港)(捐 贈)(噸數:28噸)
	1	化學車	2	10502	11946			522	25.5	13,311	33,000	9,551	1,200	585-Y9(鳳祥)(噸 數:28噸)
	2	化學車	2	11012	6177			1,044	25.5	26,622	16,600	19,102	1,200	110年度購置
	6	化學車	2	11012	6177			3,132	25.5	79,866	49,800	57,306	3,600	111年度墊付轉正
	1	後勤車	2	08612	6485			1,310	25.5	33,405	49,000	2,483	1,200	S9-240(鳳山)(噸 數:15噸)
	1	後勤車	4	09204	1997				29.1					6517-GN(督察室) (公務車逾15年)
	2	後勤車	1	09401	1198		8,640	2,620	29.1	76,242	98,000	4,966	1,500	4310-MB(六龜), 4311-MB(那瑪夏)
	1	後勤車	4	09406	2736				29.1					2119-XA(特搜) (公務車逾15年)
	1	後勤車	7	09504	2694				29.1					0418-NY(火調科) (公務車逾15年)
	1	後勤車	4	09510	2351				29.1					1308-NZ(大樹)(公 務車逾15年)
	1	後勤車	1	09608	1198		4,320	1,310	29.1	38,121	49,000	2,483	750	3469-TG(美濃)
	1	後勤車	1	09706	1198	1,800	4,320	1,310	29.1	38,121	49,000	2,483	750	8479-XK(內門)
	1	後勤車	1	09712	1198		4,320	1,310	29.1	38,121	49,000	2,483	750	4878-WS(中庄)
	1	後勤車	4	09801	2694	15,210	7,200	1,310	29.1	38,121	49,000	2,483	750	9210-WS(災管科)
	1	後勤車	4	09803	2378	11,230	6,180	1,310	29.1	38,121	49,000	2,483	750	9409-WS(局長室)
	1	後勤車	2	09808	4899		10,044	1,310	25.5	33,405	49,000	2,483	1,200	328-UV(大寮)
	1	後勤車	6	09810	3200	28,220	5,184	1,310	25.5	33,405	49,000	2,483	750	6427-WY(6大)

# 高雄市政府消防局

## 公務車輛明細表

中華民國111年度

單位：新臺幣元

業務計畫 及工作計 畫名稱	車輛 數	車輛 種類	乘客 人數 (不含 司機)	購置 年月	汽缸總 排氣量 (立方 公分)	牌照稅 (全年)	燃料使 用費 (全年)	油料費(全年)			養 護 費	車輛 保 險 費	車輛 檢 驗 費	備註
								數量 (公升)	單價 (元)	金額				
	1	後勤車	2	09904	2351		7,710	1,310	29.1	38,121	49,000	2,483	750	4657-ZQ(阿蓮)(捐贈)
	1	後勤車	2	09905	2902		5,940	1,310	25.5	33,405	49,000	2,483	750	4976-ZQ(鳥松)
	1	後勤車	1	09905	1198	1,800	4,320	1,310	29.1	38,121	49,000	2,483	750	4990-ZQ(甲仙)
	1	後勤車	1	09905	1198		4,320	1,310	29.1	38,121	49,000	2,483	750	4991-ZQ(茂林)
	1	後勤車	4	09905	2359	11,230	6,180	1,310	29.1	38,121	49,000	2,483	750	5452-ZQ(指揮中心)
	3	後勤車	1	10002	1198		12,960	3,930	29.1	114,363	147,000	7,449	2,250	5456-ZY(旗山), 5457-ZY(寶來), 5459-ZY(大社)
	1	後勤車	2	10204	2977		5,940	1,310	25.5	33,405	49,000	2,483	900	ADE-3896(鳳山) (捐贈)
	1	後勤車	1	10504	1299			1,217	29.1	35,415	33,000	2,483	900	ARB-3857(桃源) (捐贈)
	1	後勤車	4	10607	1556	7,120	4,800	1,310	29.1	38,121	33,000	2,483	900	AVY-7613(督察 室)(捐贈)
	1	後勤車	4	10703	2497			1,310	25.5	33,405	24,000	2,483	450	AWC-3665(大林) (捐贈)
	3	後勤車	4	10704	2497		17,820	3,930	25.5	100,215	72,000	7,449	1,350	AVV-6175(楠梓), AVV-6176(前鎮), AVV-6178(右昌)
	1	後勤車	2	10708	1299		4,800	1,310	29.1	38,121	24,000	2,483	450	AZR-1697(田寮) (捐贈)
	1	後勤車	2	10709	1299		4,800	1,310	29.1	38,121	24,000	2,483	450	AZZ-0738(五甲) (捐贈)
	1	消防查察車	4	09310	1997				29.1					ZU-4508(危管科) (公務車逾15年)
	2	排煙車	2	10408	6374			254	25.5	6,477	98,000	19,102	2,400	136-Y9(瑞隆), 137-Y9(鳳山)(捐 贈)(噸數:14噸)
	1	災情勘查車	4	10310	2359			1,138	29.1	33,116	49,000	2,483	900	AKD-6211(搶救 科)(捐贈)
	4	災情勘查車	4	10311	1798			4,552	29.1	132,463	196,000	9,932	3,600	AJD-9870(專委), AJD-9871(專委), AJD-9875(專委), AJD-9876(簡任技 正)

# 高雄市政府消防局

## 公務車輛明細表

中華民國111年度

單位：新臺幣元

業務計畫 及工作計 畫名稱	車輛 數	車輛 種類	乘客 人數 (不含 司機)	購置 年月	汽缸總 排氣量 (立方 公分)	牌照稅 (全年)	燃料使 用費 (全年)	油料費(全年)			養 護 費	車輛 保 險 費	車輛 檢 驗 費	備註
								數量 (公升)	單價 (元)	金額				
	1	災情勘查車	5	10707	1998			1,138	29.1	33,116	24,000	2,483	450 AZW-5273(寶來) (捐贈)	
	1	災情勘查車	5	10710	1968			1,138	25.5	29,019	24,000	2,483	450 AZZ-6071(鳥松) (捐贈)	
	1	災情勘查車	8	10711	1995			1,138	25.5	29,019	24,000	2,483	450 AZZ-8753(災防 辦)(捐贈)	
	1	災情勘查車	5	10712	2494			1,138	29.1	33,116	24,000	2,483	450 BAF-3182(二大) (捐贈)	
	1	災情勘查車	8	10805	2497			1,138	25.5	29,019	24,000	2,483	450 BAG-9722(新興) (捐贈)	
	1	災情勘查車	8	10812	1995			1,138	25.5	29,019	24,000	2,483	450 BDY-8903(秘書 室)(捐贈)	
	1	災情勘查車	4	10911	1996			1,138	25.5	29,019	8,300	2,483	450 BED-6552(救護 科)(捐贈)	
	1	指揮車	7	09406	2694			1,403	29.1	40,827	49,000	2,483	750 0406-XA(旗山)(大 昌)	
	1	指揮車	7	09406	2694			1,403	25.5	35,777	49,000	2,483	750 ZY-9462(3大)	
	1	指揮車	1	09407	1997			1,403	29.1	40,827	49,000	2,483	750 4218-XA(1大)	
	1	指揮車	4	09411	2261			1,403	29.1	40,827	49,000	2,483	750 6370-XB(1大)	
	1	指揮車	4	09705	2261			1,403	29.1	40,827	49,000	2,483	750 9815-XL(2大)(捐 贈)	
	1	指揮車	4	09707	2261			1,403	29.1	40,827	49,000	2,483	750 4338-XM(大昌) (捐贈)	
	2	指揮車	6	09912	2993	30,420	8,640	2,806	25.5	71,553	98,000	4,966	1,500 2271-ZY(局長室), 2272-ZY(局長室)	
	1	指揮車	4	10102	2378			1,403	29.1	40,827	49,000	2,483	900 3701-K3(鳳山)(捐 贈)	
	1	指揮車	4	10107	2378			1,403	29.1	40,827	49,000	2,483	900 4361-K5(6大)(捐 贈)	
	1	指揮車	4	10112	2359			1,403	29.1	40,827	49,000	2,483	900 ADA-1176(燕巢) (捐贈)	
	1	指揮車	4	10204	2261			1,403	29.1	40,827	49,000	2,483	900 ADE-1529(3大) (捐贈)	

# 高雄市政府消防局

## 公務車輛明細表

中華民國111年度

單位：新臺幣元

業務計畫 及工作計 畫名稱	車輛 數	車輛 種類	乘客 人數 (不含 司機)	購置 年月	汽缸總 排氣量 (立方 公分)	牌照稅 (全年)	燃料使 用費 (全年)	油料費(全年)			養 護 費	車輛 保 險 費	車輛 檢 驗 費	備註
								數量 (公升)	單價 (元)	金額				
	1	指揮車	4	10210	1998			1,403	29.1	40,827	49,000	2,483	900	ADC-6801(2大專)
	1	指揮車	4	10212	1987			1,403	29.1	40,827	49,000	2,483	900	AFZ-7820(高桂)
	1	指揮車	4	10305	1998			1,403	29.1	40,827	49,000	2,483	900	AGB-6772(3大) (捐贈)
	1	指揮車	4	10307	1998			1,403	29.1	40,827	49,000	2,483	900	AJD-3216(5大)(捐 贈)
	1	指揮車	4	10309	2378			1,403	29.1	40,827	49,000	2,483	900	AJD-1920(1大專) (捐贈)
	1	指揮車	6	10309	2198			1,403	29.1	40,827	49,000	2,483	900	AJD-2315(4大)(捐 贈)
	1	指揮車	4	10311	2494			1,403	29.1	40,827	49,000	2,483	900	AJD-8875(仁武) (捐贈)
	1	指揮車	4	10311	1798			1,403	29.1	40,827	49,000	2,483	900	AJD-9883(副局 長)
	2	指揮車	4	10401	2359			2,806	29.1	81,655	98,000	4,966	1,800	AMU-0521(1大), AMU-0527(六大)
	1	指揮車	4	10401	1798			1,403	29.1	40,827	49,000	2,483	900	AMU-0529(主秘 室)
	1	指揮車	4	10612	2998			1,403	25.5	35,777	33,000	2,483	900	AVR-7262(5大) (捐贈)
	1	指揮車	4	10712	2998			1,403	25.5	35,777	24,000	2,483	450	AZT-7119(四大) (捐贈)
	1	指揮車	5	10712	2359			1,403	29.1	40,827	24,000	2,483	450	BAF-3771(2大)(捐 贈)
	1	指揮車	4	10905	1987			1,403	29.1	40,827	8,300	2,483	450	BEB-0933(4大)(捐 贈)
	1	指揮車	4	10908	2378			1,403	29.1	40,827	8,300	2,483	450	BEC-2072(6大)(捐 贈)
	1	指揮車	4	10912	1798			1,403	29.1	40,827	8,300	2,483	450	BJD-5339(1大)(捐 贈)
	1	指揮車	4	11005	1496			1,403	29.1	40,827	8,300	2,483	450	BJR-2551(楠梓) (捐贈)
	1	救助車	2	08704	6925				25.5				1,200	S9-579(甲仙)(噸 數:15噸)(88年6月 30日前出廠)(預計 111年12月底汰 換)



# 高雄市政府消防局

## 公務車輛明細表

中華民國111年度

單位：新臺幣元

業務計畫 及工作計 畫名稱	車輛 數	車輛 種類	乘客 人數 (不含 司機)	購置 年月	汽缸總 排氣量 (立方 公分)	牌照稅 (全年)	燃料使 用費 (全年)	油料費(全年)			養 護 費	車輛 保 險 費	車輛 檢 驗 費	備註
								數量 (公升)	單價 (元)	金額				
	1	救助車	2	09009	7545			686	25.5	17,493	49,000	9,551	1,200	5U-902(旗山)(噸數:15.1噸)(預計111年12月底汰換)
	3	救助車	2	09411	7790			2,058	25.5	52,479	147,000	28,653	3,600	747-SF(路竹), Z3-815(大昌), Z3-816(新興)(噸數:12噸)
	1	救助車	2	09510	7790			686	25.5	17,493	49,000	9,551	1,200	478-SH(大寮)(噸數:12噸)
	1	救助車	2	09610	7790			686	25.5	17,493	49,000	9,551	1,200	168-TR(仁武)(噸數:15噸)
	1	救助車	2	09712	7790			686	25.5	17,493	49,000	9,551	1,200	401-UK(鳳祥)(噸數:15噸)
	3	救助車	2	10002	7790			2,058	25.5	52,479	147,000	28,653	3,600	322-BU(高桂), 325-BU(特搜), 326-BU(寶來)(噸數:15噸)
	1	救助車	2	10002	7790			686	25.5	17,493	49,000	9,551	1,200	323-BU(鳳山)(噸數:15噸)
	1	救助車	2	10409	6374			686	25.5	17,493	49,000	9,551	1,200	207-Y9(苓雅)(噸數:14噸)
	1	化災處理車	2	08910	15681			407	25.5	10,379	49,000	9,551	1,200	9E-605(路竹)(噸數:27噸)
	1	化災處理車	2	09504	15681			407	25.5	10,379	49,000	9,551	1,200	080-SH(大社)(噸數:26.2噸)
	1	化災處理車	2	09712	15681			407	25.5	10,379	49,000	9,551	1,200	410-XY(新莊)(噸數:27噸)
	2	化災處理車	2	10410	15681			814	25.5	20,757	98,000	19,102	2,400	238-Y9(小港), 237-Y9(成功)(捐贈)(噸數:27噸)
	1	鑑識車	4	10410	2359			1,518	29.1	44,174	49,000	2,483	900	AQZ-1183(火調科)
	1	通訊車	2	09506	6370			1,777	25.5	45,314	49,000	9,551	1,200	122-BK(特搜)(捐贈)(噸數:16噸)
	1	救災越野車	6	09807	3200			532	25.5	13,566	49,000	3,747	750	4597-XP(訓練中心)
	1	救災越野車	4	10007	2198			532	29.1	15,481	49,000	3,747	900	4312-G6(特搜)(捐贈)

# 高雄市政府消防局

## 公務車輛明細表

中華民國111年度

單位：新臺幣元

業務計畫 及工作計 畫名稱	車輛 數	車輛 種類	乘客 人數 (不含 司機)	購置 年月	汽缸總 排氣量 (立方 公分)	牌照稅 (全年)	燃料使 用費 (全年)	油料費(全年)			養 護 費	車輛 保 險 費	車輛 檢 驗 費	備註	
								數量 (公升)	單價 (元)	金額					
一般行政 業務管理	1	救災越野車	2	10110	2497			532	25.5	13,566	49,000	3,747	900	1990-K6(秘書室)	
	1	救災越野車	1	10505	3198			532	25.5	13,566	33,000	3,747	900	ARB-3937(桃源) (捐贈)	
	1	救災越野車	1	10510	3198			532	25.5	13,566	33,000	3,747	900	ARD-3505(大寮) (捐贈)	
	1	救災越野車	1	10610	1299			532	29.1	15,481	33,000	3,747	900	AWA-1272(杉林) (捐贈)	
	1	救災越野車	4	10612	3198			532	25.5	13,566	33,000	3,747	900	AVR-9003(鳳山) (捐贈)	
	1	救災越野車	4	10909	1996			532	25.5	13,566	8,300	3,747	450	BEA-6167(鼓山) (捐贈)	
	1	救災越野車	4	11003	1996			532	25.5	13,566	8,300	3,747	450	BJQ-2516(左營) (捐贈)	
			本年度新增 車輛												
	1	小客車	4	11112	1800					29.1					111年汰換1輛小 客車YQ-8485(預 定111年12月底 前交車)。
	8	水箱車	2	11112	7790					25.5					111年汰換8輛水 箱車Z2-953、 070-BH、252- BH、253-BH、 331-BH、332- BH、333-BH、 Z2-955(預定11 1年12月底前交 車)。
	2	水庫車	2	11112	7545					25.5					111年汰換2輛水 庫車9E-636、 167-SF(預定11 1年12月底前交 車)。
5	化學車	2	11112	6370					25.5					111年汰換5輛化 學車5U-519、 527-QY、5062- ME、240-SF、 249-TB(預定11 1年12月底前交 車)。	
2	救助車	2	11112	7790					25.5					111年汰換2輛救 助車S9-579、5U- 902(預定111年1 2月底前交車)。 油料費以79.36% 編列15,829千	

高雄市政府消防局  
公務車輛明細表

中華民國111年度

單位：新臺幣元

業務計畫 及工作計 畫名稱	車輛 數	車輛 種類	乘客 人數 (不含 司機)	購置 年月	汽缸總 排氣量 (立方 公分)	牌照稅 (全年)	燃料使 用費 (全年)	油料費(全年)			養 護 費	車輛 保 險 費	車輛 檢 驗 費	備註
								數量 (公升)	單價 (元)	金額				
		合計				141,410	275,028			19,946,072	24,734,240	3,503,773	558,750	元。 養護費以77.52% 編列19,174千 元。

# 高雄市政府消防局

## 中程資本支出計畫概況表

中華民國111年度

單位：新臺幣千元

業務計畫及工作計畫名稱與編號	37181800102 一般行政-業務管理	經費需求總數	104,711千元	計畫期間	自110.06.01起至113.12.31止	
計畫內容	和發分隊新建工程	預期成果	如期完成	計畫類別	房屋建築計畫	
工作項目	年度	概算數	占總需求(%)	已過期間執行數		說明
				實支數	保留數	
和發分隊新建工程	110	3,729	3.56			1.工程總經費104,711千元，由市府自籌104,711千元，分年編列預算，截至110年度已編列市府自籌3,729千元。 2.110年度編列市府分擔款3,729千元，辦理委託規劃設計費(由市府第二預備金支應)。
和發分隊新建工程	111	10,000	9.55			1.111年度編列市府分擔款10,000千元。2.辦理建築工程施工費、設計監造費、工程管理費及公共藝術基金等經費。
和發分隊新建工程	112	45,491	43.44			1.112年度編列市府分擔款45,491千元。2.辦理建築工程施工費、設計監造費、工程管理費及公共藝術基金等經費。
和發分隊新建工程	113	45,491	43.44			1.113年度編列市府分擔款45,491千元。2.辦理建築工程施工費、設計監造費、工程管理費及公共藝術基金等經費。

# 高雄市政府消防局

## 中程資本支出計畫概況表

中華民國111年度

單位：新臺幣千元

業務計畫及工作計畫名稱與編號	37181802102 消防業務-災害搶救業務	經費需求總數	43,650千元	計畫期間	自109.01.01起至112.12.31止	
計畫內容	建構安全化學環境計畫	預期成果	如期完成	計畫類別	儀器或機械購置計畫	
工作項目	年度	概算數	占總需求(%)	已過期間執行數		說明
				實支數	保留數	
建構安全化學環境計畫	109	4,200	9.62	4,200		1.計畫總經費43,650千元，由中央政府補助21,825千元，市府自籌21,825千元，分年編列預算，截至110年度已編列中央補助3,200千元，市府自籌3,200千元。2.109年度編列數，包括：(1)市府分擔款2,100千元。(2)中央分擔款2,100千元。3.109年度購置移動式搖控砲塔2台、化災搶救裝備器材2式、紅外線熱顯像空拍無人機組3台。(依據內政部109年5月18日內授消字第1090822342號函修正總經費為51,850,000元，其中109年度資本門修正為3,700,000元)
建構安全化學環境計畫	110	2,200	5.04			1.110年度編列數，包括：(1)市府分擔款1,100千元。(2)中央分擔款1,100千元。2.110年購置移動式搖控砲塔1台、特殊災害搶救裝備器材2式、化災搶救裝備器材1式、紅外線熱顯像空拍無人機組1台。
建構安全化學環境計畫	111	24,650	56.47			1.111年度編列數，包括：(1)市府分擔款12,325千元。(2)中央分擔款12,325千元。2.111年購置救災資訊系統4組、移動式搖控砲塔4台、特殊災害搶救裝備器材3式、數位式空氣呼吸器50組、消防機器人1台。
建構安全化學環境計畫	112	12,600	28.87			1.112年度編列數，包括：(1)市府分擔款6,300千元。(2)中央分擔款6,300千元。2.112年購置救災資訊系統2組、移動

# 高雄市政府消防局

## 中程資本支出計畫概況表

中華民國111年度

單位：新臺幣千元

業務計畫及工作計畫名稱與編號	37181802102 消防業務-災害搶救業務	經費需求總數	43,650千元	計畫期間	自109.01.01起至112.12.31止	
計畫內容	建構安全化學環境計畫	預期成果	如期完成	計畫類別	儀器或機械購置計畫	
工作項目	年度	概算數	占總需求(%)	已過期間執行數		說明
				實支數	保留數	
						砲塔4台、特殊災害搶救裝備器材2式、化災搶救裝備器材2式、數位式空氣呼吸器50組、紅外線熱顯像空拍無人機組2台、肌力訓練器材1式。

# 高雄市政府消防局

## 中程資本支出計畫概況表

中華民國111年度

單位：新臺幣千元

業務計畫及工作計畫名稱與編號	37181802102 消防業務-災害搶救業務	經費需求總數	31,030千元	計畫期間	自111.01.01起至116.12.31止	
計畫內容	強化災害防救志工救災協勤量能中程計畫	預期成果	如期完成	計畫類別	儀器或機械購置計畫	
工作項目	年度	概算數	占總需求(%)	已過期間執行數		說明
				實支數	保留數	
強化災害防救志工救災協勤量能中程計畫	111	4,800	15.47			1.計畫總經費31,030千元，由中央政府補助14,894千元，市府自籌16,136千元，分年編列預算。2.111年度編列數，包括(1)市府分擔款2,496千元。(2)中央分擔款2,304千元。3.添購防救災器材設備。
強化災害防救志工救災協勤量能中程計畫	112	4,800	15.47			1.112年度編列數，包括(1)市府分擔款2,496千元。(2)中央分擔款2,304千元。2.添購防救災器材設備。
強化災害防救志工救災協勤量能中程計畫	113	4,800	15.47			1.113年度編列數，包括(1)市府分擔款2,496千元。(2)中央分擔款2,304千元。2.添購防救災器材設備。
強化災害防救志工救災協勤量能中程計畫	114	5,400	17.40			1.114年度編列數，包括(1)市府分擔款2,808千元。(2)中央分擔款2,592千元。2.添購防救災器材設備。
強化災害防救志工救災協勤量能中程計畫	115	5,400	17.40			1.115年度編列數，包括(1)市府分擔款2,808千元。(2)中央分擔款2,592千元。2.添購防救災器材設備。
強化災害防救志工救災協勤量能中程計畫	116	5,830	18.79			1.116年度編列數，包括(1)市府分擔款3,032千元。(2)中央分擔款2,798千元。2.添購防救災器材設備。

# 高雄市政府消防局

## 中程資本支出計畫概況表

中華民國111年度

單位：新臺幣千元

業務計畫及工作計畫名稱與編號	37181802106 消防業務-災害管理業務	經費需求總數	3,566千元	計畫期間	自107.01.01起至111.12.31止	
計畫內容	災害防救深耕第3期計畫	預期成果	如期完成	計畫類別	儀器或機械購置計畫	
工作項目	年度	概算數	占總需求(%)	已過期間執行數		說明
				實支數	保留數	
災害防救深耕第3期計畫	107	210	5.89	200		1.計畫總經費3,576千元，由中央政府補助3,004千元，市府自籌572千元，分年編列預算，截至110年度已編列中央補助2,332千元，市府自籌444千元。2.107年度編列數，包括：(1)市府分擔款33千元。(2)中央分擔款177千元。3.添購防救災資通訊設備裝備。
災害防救深耕第3期計畫	108	890	24.96	615		1.108年度編列數，包括：(1)市府分擔款143千元。(2)中央分擔款747千元。2.添購防救災資通訊設備裝備。
災害防救深耕第3期計畫	109	1,020	28.60	984		1.109年度編列數，包括：(1)市府分擔款163千元。(2)中央分擔款857千元。2.添購防救災資通訊設備裝備。
災害防救深耕第3期計畫	110	656	18.40			1.110年度編列數，包括：(1)市府分擔款105千元。(2)中央分擔款551千元。2.添購防救災資通訊設備裝備。
災害防救深耕第3期計畫	111	790	22.15			1.111年度編列數，包括：(1)市府分擔款127千元。(2)中央分擔款663千元。2.添購防救災資通訊設備裝備。



歲出按職能及經

中華民國111

職能別分類	經濟性分類	經常支出							資本支出					
		受僱人員報酬	購買商品及勞務支出	債務利息	土地租金支出	經常移轉			經常支出合計	投資及增資				
						對企業	對非營利及民間機構	對政府		對國外	對營業基金	對非營業特種基金	對民間企業	
總計		2,106,863	166,662					21,450			2,294,975			
01 一般公共事務														
02 防衛														
03 公共秩序與安全		2,106,863	166,662					21,450			2,294,975			
04 教育														
05 保健														
06 社會安全與福利														
07 住宅及社區服務														
08 娛樂、文化與宗教														
09 燃料與能源														
10 農、林、漁、牧業														
11 礦業、製造業及營造業														
12 運輸及通信														
13 其他經濟服務														
14 環境保護														
15 其他支出														

府消防局

濟性綜合分類表

年度

單位：新臺幣千元

資本支出													
資本移轉				土地購入	無形資產購入	固定資本形成						資本支出合計	總計
對企業	對非營利及民間機構	對政府	對國外			住宅	非住宅房屋	營建工程	運輸工具	資訊軟體	其他設備及機器		
	1,520			10,000		11,655		468,020		103,826		595,021	2,889,996
	1,520			10,000		11,655		468,020		103,826		595,021	2,889,996