

議會審定

機關編號

18

高雄市政府消防局主管

中華民國 108 年度

(自108年1月1日起至108年12月31日止)

單位預算

主辦會計人員

機關長官

高雄市政府消防局主管

目 次

中 華 民 國 108 年 度

甲、主要表

- | | |
|-------------|-------------|
| 1. 歲入來源別預算表 | 第 1 頁至第 3 頁 |
| 2. 歲出政事別預算表 | 第 4 頁至第 5 頁 |
| 3. 歲出機關別預算表 | 第 6 頁至第 7 頁 |

乙、附屬表

- | | |
|--------------|-------------|
| 1. 補助及捐助經費總表 | 第 8 頁至第 8 頁 |
|--------------|-------------|

高雄市政府消防局主管 歲入來源別預算表

中華民國108年度

單位：新臺幣千元

科 目				本年度 預算數	上年度 預算數	前年度 決算數	本年度與 上年度比較	說明及法令依據	
款	項	目	節						名稱及編號
				合 計	145,435	35,286	39,920	110,149	
				經常門合計	145,435	35,286	39,920	110,149	
02				03000000000 罰款及賠償收入	7,900	7,900	10,988	-	
	078			03181800000 高雄市政府消防局	7,900	7,900	10,988	-	
		01		03181800100 罰金罰鍰及怠金	7,900	7,900	10,988	-	
			01	03181800101 罰金罰鍰	7,900	7,900	10,988	-	- 1.各項採購履約逾期違約金200千元。 2.危險物品檢查違反案件罰款5,000千元。 3.消防安全檢查違法案件罰款2,700千元。
03				04000000000 規費收入	83	83	128	-	
	081			04181800000 高雄市政府消防局	83	83	128	-	
		01		04181800100 行政規費收入	1	1	4	-	
			01	04181800102 證照費	1	1	4	-	- 燃氣熱水器承裝業證照費收入。
		02		04181800200 使用規費收入	82	82	124	-	
			01	04181800204 資料使用費	6	6	12	-	- 各項採購招標文件工本費。
			02	04181800213 場地設施使用費	8	8	8	-	- 本局綜合大樓及所屬各大隊所在建物禮堂場地使用費。
			03	04181800214 服務費	68	68	104	-	- 消防救護車不當使用規費收入。
04				06000000000 財產收入	2,904	2,868	1,714	36	
	089			06181800000 高雄市政府消防局	2,904	2,868	1,714	36	
		01		06181800100 財產孳息	1,904	1,868	1,655	36	
			02	06181800102 租金收入	1,205	1,205	1,062	-	- 1.那瑪夏、桃源、寶來、杉林及鳳祥辦公室供電信業

高雄市政府消防局主管 歲入來源別預算表

中華民國108年度

單位：新臺幣千元

科 目				本年度 預算數	上年度 預算數	前年度 決算數	本年度與 上年度比較	說明及法令依據	
款	項	目	節						名稱及編號
06	068	01	03	06181800103 權利金	699	663	593	36	者建置高抗災通訊基地臺、微波、衛星傳輸設備及發電機等設備租金635千元。 2.前鎮區興邦段116-1地號部分土地(1187平方公尺)出租勞動部勞動力發展屬高屏澎東分署租金570千元。 辦公廳舍出租設置太陽能發電廠商售電收益之回饋金充為租金。
			02	06181800500 廢舊物資售價	1,000	1,000	59	-	
			01	06181800501 廢舊物資售價	1,000	1,000	59	-	報廢財物變賣收入。
				08000000000 補助收入	134,548	24,435	26,690	110,113	
				08181800000 高雄市政府消防局	134,548	24,435	26,690	110,113	
				08181800100 上級政府補助收入	134,548	24,435	26,690	110,113	
				08181800102 計畫型補助收入	134,548	24,435	26,690	110,113	1.南部科學園區管理局補助經費1,544千元。 2.內政部補助經費133,004千元。
				09000000000 捐獻及贈與收入	-	-	4	-	
				09181800000 高雄市政府消防局	-	-	4	-	
				09181800100 捐獻收入	-	-	4	-	
	09181800101 一般捐獻	-	-	4	-				
08	091	01		11000000000 其他收入	-	-	396	-	
				11181800000 高雄市政府消防局	-	-	396	-	
				11181800200 雜項收入	-	-	396	-	

高雄市政府消防局主管

歲入來源別預算表

中華民國108年度

單位：新臺幣千元

科 目				本年度 預算數	上年度 預算數	前年度 決算數	本年度與 上年度比較	說明及法令依據
款	項	目	節 名稱及編號					
			01	11181800201 收回以前年度 歲出	-	-	37	-
			02	11181800210 其他雜項收入	-	-	359	-

高雄市政府消防局主管

歲出政事別預算表

中華民國108年度

單位：新臺幣千元

科 目				本年度 預算數	上年度 預算數	前年度 決算數	本年度與 上年度比較	
款	項	目	節					名稱及編號
				合計	2,352,769	2,117,862	2,070,038	234,907
				一般政務支出	2,352,769	2,117,862	2,070,038	234,907
02				33000000000 民政支出	2,352,769	2,117,862	2,070,038	234,907
	055			33181800000 高雄市政府消防局	2,352,769	2,117,862	2,070,038	234,907
		01		33181800100 一般行政	2,198,482	1,993,257	1,958,442	205,225
			01	33181800101 行政管理	1,934,464	1,801,685	1,783,524	132,779
			02	33181800102 業務管理	264,018	191,572	174,918	72,446
		02		33181802100 消防業務	153,969	124,287	111,596	29,682
			01	33181802101 火災預防業務	2,582	1,690	1,844	892
			02	33181802102 災害搶救業務	81,166	54,406	50,905	26,760
			03	33181802103 教育訓練業務	2,448	2,448	2,479	-
			04	33181802104 火災調查業務	662	462	485	200
			05	33181802105 救災救護指揮業務	17,580	20,232	9,763	-2,652
			06	33181802106 災害管理業務	27,500	26,404	31,959	1,096
			07	33181802107 緊急救護業務	17,606	14,233	10,432	3,373
			08	33181802108 危險物品管理業務	477	495	510	-18
			09	33181802109 大隊救災救護業務	3,948	3,917	3,219	31
		03		33181807900 第一預備金	318	318	-	-

高雄市政府消防局主管

歲出政事別預算表

中華民國108年度

單位：新臺幣千元

科 目				本年度 預算數	上年度 預算數	前年度 決算數	本年度與 上年度比較
款	項	目	節 名稱及編號				
			01 33181807901 第一預備金	318	318	-	-

高雄市政府消防局主管

歲出機關別預算表

中華民國108年度

單位：新臺幣千元

科 目				本年度 預算數	上年度 預算數	前年度 決算數	本年度與 上年度比較	說 明	
款	項	目	節						名稱及編號
17				0018000000 高雄市政府消防局主管	2,352,769	2,117,862	2,070,038	234,907	
	001			0018180000 高雄市政府消防局	2,352,769	2,117,862	2,070,038	234,907	
		01		33181800100 一般行政	2,198,482	1,993,257	1,958,442	205,225	
			01	33181800101 行政管理	1,934,464	1,801,685	1,783,524	132,779	本年度預算數之內容與上年度之比較如下： 1.新增消防人員危險職務加給加成112,442千元。 2.人員維持費1,809,997千元，較上年度伸算增列調整待遇等經費20,101千元。 3.基本行政工作維持費12,025千元，較上年度增列國內旅費及消防役消防專業基礎訓練等經費236千元。
			02	33181800102 業務管理	264,018	191,572	174,918	72,446	本年度預算數較上年度增列72,446千元，包括： 1.新增前瞻計畫廳舍補強重建106,960千元。 2.新增消防衣、褲、帽、鞋、頭套及手套一批8,550千元。 3.新增大貨車行車安全輔助裝置1,040千元。 4.運輸設備34,900千元，較上年度增列50公尺雲梯消防車等經費4,872千元。 5.其他業務運作維持經費70,305千元，較上年度增列電費及通訊費等經費1,282千元。 6.119資訊系統汰換案31,295千元，較上年度減列4,891千元。 7.其他設備10,939千元，較上年度減列UPS電池更換及正壓式排煙機等經費3,916千元。 8.上年度辦理大樹分隊新建工程預算業已編竣，所列41,351千元如數減列。 9.上年度辦理行政院補助105年莫蘭蒂、馬勒卡及梅姬風災所需公共設施復建經費預算業已編竣，所列100千元如數減列。
		02		33181802100 消防業務	153,969	124,287	111,596	29,682	
			01	33181802101 火災預防業務	2,582	1,690	1,844	892	本年度預算數2,582千元，較上年度增列補助設置住宅用火災警報器等經費892千元。

高雄市政府消防局主管

歲出機關別預算表

中華民國108年度

單位：新臺幣千元

科 目				本年度 預算數	上年度 預算數	前年度 決算數	本年度與 上年度比較	說 明	
款	項	目	節						名稱及編號
			02	33181802102 災害搶救業務	81,166	54,406	50,905	26,760	本年度預算數較上年度增列26,760千元，包括： 1.義消組織充實人力與裝備器材補助計畫31,559千元，較上年度增列23,151千元。 2.精進消防救災裝備器材及消防設施裝備補助計畫20,239千元，較上年度增列4,955千元。 3.救災用表印刷費及所需物資等費用710千元，較上年度增列350千元。 4.本市消防栓增設及改遷工程1,520千元，較上年度增列320千元。 5.上年度辦理空氣呼吸器之高壓空氣瓶水壓重測試驗費預算業已編竣，所列1,020千元如數減列。 6.上年度辦理救助訓練費預算業已編竣，所列996千元如數減列。
			03	33181802103 教育訓練業務	2,448	2,448	2,479	-	本年度預算數2,448千元，係辦理消防人員教育訓練進修等業務，與上年度同。
			04	33181802104 火災調查業務	662	462	485	200	本年度預算數662千元，較上年度增列國外旅費200千元。
			05	33181802105 救災救護指揮業務	17,580	20,232	9,763	-2,652	本年度預算數17,580千元，較上年度減列無線電機執照費及提升119勤務指揮派遣系統功能補助計畫等經費2,652千元。
			06	33181802106 災害管理業務	27,500	26,404	31,959	1,096	本年度預算數27,500千元，較上年度增列約聘僱人員調整待遇及災害防救深耕補助計畫等經費1,096千元。
			07	33181802107 緊急救護業務	17,606	14,233	10,432	3,373	本年度預算數17,606千元，較上年度增列高級救護技術員訓練等經費3,373千元。
			08	33181802108 危險物品管理業務	477	495	510	-18	本年度預算數477千元，較上年度減列防範一氧化碳中毒補助計畫經費18千元。
			09	33181802109 大隊救災救護業務	3,948	3,917	3,219	31	本年度預算數3,948千元，較上年度增列水電費等經費31千元。
		03		33181807900 第一預備金	318	318	-	-	
			01	33181807901 第一預備金	318	318	-	-	仍照上年度預算數編列。

高雄市政府消防局主管
補助及捐助經費總表

中華民國108年度

單位：新臺幣千元

科 目		補助			捐助			合 計	說明	
款	項	名稱及編號	政府機關 間之補助	對地方政 府之補助	對特種基 金之補助	對國內團 體之捐助	對家庭及個 人之捐助			對外之捐助
17		00180000000 高雄市政府消防局主管				33,197	20,197		53,394	
	001	00181800000 高雄市政府消防局				33,197	20,197		53,394	

機關編號
18-180

中華民國 108 年度

高雄市總預算

高雄市政府消防局單位預算

高雄市政府消防局 編

主辦會計人員

機關長官

高雄市政府消防局

目次

中華民國 108 年度

甲、預算總說明	第 1 頁至第 6 頁
乙、主要表	
1. 歲入來源別預算表	第 7 頁至第 9 頁
2. 歲出機關別預算表	第 10 頁至第 11 頁
丙、附屬表	
1. 歲入項目說明提要與預算明細表	第 12 頁至第 22 頁
2. 歲出計畫說明提要與各項費用明細表	第 23 頁至第 65 頁
3. 各項費用彙計表	第 66 頁至第 71 頁
4. 歲出一級用途別科目分析表	第 72 頁至第 72 頁
5. 資本支出分析表	第 73 頁至第 73 頁
6. 人事費彙計表	第 74 頁至第 74 頁
7. 約聘僱人員費用分析表	第 75 頁至第 75 頁
8. 派員出國計畫預算總表	第 76 頁至第 76 頁
9. 派員出國計畫預算類別表-考察、訪問	第 77 頁至第 77 頁
10. 派員出國計畫預算類別表-開會	第 78 頁至第 78 頁
11. 公務車輛明細表	第 79 頁至第 110 頁
12. 中程資本支出計畫概況表	第 111 頁至第 115 頁
13. 歲出按職能及經濟性綜合分類表	第 116 頁至第 117 頁

高雄市政府消防局

預算總說明

中華民國 108 年度

壹、現行法定職掌：

一、機關主要職掌：本局主管火災預防、災害搶救、緊急救護、教育訓練、火災調查、勤務指揮等業務；「積極預防火災、搶救災害及緊急救護，並提升為民服務品質，以維護公共安全，確保人民生命財產」是本局之主要工作項目，為達成各項工作，均訂定各項執行計畫，按部就班、積極推動，以力求提升市民滿意度作為最高指導目標；另為統籌辦理災害防救業務，本市於 100 年 3 月 15 日依高雄市災害防救辦公室設置要點，設置「高雄市災害防救辦公室」專責單位，由市長指定副市長一人兼任，承市長之命，綜理該辦公室事務，並指揮監督所屬人員；同時依該要點第五點規定該辦公室所需經費，由本局編列預算支應。

二、內部分層業務：本局置局長 1 人、副局長 2 人、主任秘書 1 人、專門委員 3 人、簡任技正 1 人，並內設火災預防科、災害搶救科、火災調查科、災害管理科、緊急救護科、危險物品管理科等 6 科，教育訓練中心、救災救護指揮中心等 2 中心，督察室、秘書室、人事室、會計室及政風室共 5 室，並於轄內設第一至第六共 6 大隊，下設中隊、分隊，並依轄區劃分若干消防責任區，編制員額有員 1,614 人、工 68 人，計 1,682 人，其業務職掌如下：

火災預防科：消防安全設備檢查之策劃、執行、研究、諮詢，消防違規處理，防火教育宣導，防火管理人之管理、組訓等事項。

災害搶救科：災害搶救規劃指導、消防水源規劃管理、特種災害搜救業務之規劃、指導及考核及消防民力運用等事項。

火災調查科：火災原因之調查、鑑識、統計、分析及火災證明書之核發等事項。

災害管理科：災害防救制度、計畫、法令之研訂，並整合本府各機關辦理災害防救之相關事項、本市災害應變中心之運作管理及維護事宜、災害防救資訊、通訊系統之管理與運用事項。

緊急救護科：主管到院前緊急救護體系、本局救護技術員管理、協助執行大量傷病患救護、緊急救護業務規劃、督導、考核及衛生醫療機構之聯繫、協調事項。

危險物品管理科：公共危險物品管理、可燃性高壓氣體管理、爆竹煙火管理、燃氣熱水器承裝業管理及防範一氧化碳中毒、危險物品舉發裁處等業務之策劃、執行、諮詢等事項。

教育訓練中心：消防人員教育訓練進修、消防學術倡導、研究發展、搜救犬訓練認證及車輛保養等事項。

高雄市政府消防局

預算總說明

中華民國 108 年度

救災救護指揮中心：消防勤務之規劃、指揮、調度、管制、協調、聯繫及 119 報案管理、資訊通訊業務處理、各項救災與為民服務成果統計、公關等事項。

救災救護大隊：負責轄內各種災害之搶救及緊急救護之執行。

督察室：消防人員勤務督導、違紀案件查處、執行勤務傷病慰問、執行消防勤務違失案件查處、優劣事蹟管理考核等。

秘書室：研考、文書、出納、事務管理、財產管理、廳舍營繕、通訊、消防車輛舟艇裝備器材供應採購、機要文書處理、法規、印信及不屬於其他科、室、中心事項。

人事室：依法辦理人事管理事項。

會計室：依法辦理歲計、會計並兼辦統計事項。

政風室：依法辦理政風事項。

貳、前年度及上年度已過期間計畫實施及預算執行情形：

一、前年度計畫實施成果及決算辦理概況：

(一)歲入部分：前年度歲入預算數 3,594 萬元，決算數 3,992 萬元，超收數 398 萬元，達成率 111.07%。

(二)歲出部分：前年度歲出預算數 21 億 74 萬 1 千元（含動支第二預備金 77 萬 6 千元），決算數 20 億 7,003 萬 8 千元，賸餘數 3,070 萬 3 千元，執行率達 98.54%。

二、上年度已過期間計畫實施及預算執行情形：

(一)歲入部分：上年度歲入預算數 3,528 萬元 6 千元，截至 107 年 6 月底止實收累計數 1,248 萬 9 千元，其餘預計可按計畫完成。

(二)歲出部分：上年度歲出預算數 21 億 1,786 萬 2 千元，截至 107 年 6 月底止實支累計數 11 億 8,644 萬 7 千元，各項計畫預計於年度結束前達成進度。

參、本年度施政（業務及工作）計畫重點及預算提要：

一、本年度計畫重點及預期績效：

(一)整合公部門、國軍、民間及學術單位資源，落實減災、整備、應變、復原等四階段各項防救災工作，提升複合型災害防救災量能。

(二)勘查、評估地區災害發生狀況及災害潛勢特性等，輔導高雄市各區公所依循高雄市地區災害防救計畫，修訂區級地區災害防救計畫，策進整體災害防救工作效能。

(三)強化本市災害應變中心運作機制，運用「消防局綜合大樓暨中央災害應變中心南部正式備援中心」各項資、通訊軟硬體設施，並確立各項備援機制，提升大型災害指揮應變效能。

(四)119 救災救護指揮派遣智慧化，藉由行動化智慧裝置，即時獲取正確搶救資訊，透過資

高雄市政府消防局

預算總說明

中華民國 108 年度

通訊技術，建立多向救災資訊傳達管道，提升災害事故之指揮派遣效率。

- (五)推動住宅防火措施，落實火災預防工作，積極推動「消防安全設備檢查及定期檢修申報制度」、「防火管理制度」、「防焰制度」，維護市民安全。
- (六)研製消防安全宣導系列懶人包，建立重大火災災例宣導，以 Facebook、Line 等社群媒體廣泛傳播防火資訊。
- (七)加強緊急救護技能訓練，落實到院前無生命徵象危急案件線上指導操作 CPR，及推廣與宣導心肺復甦術(CPR+AED)急救技術，以提高患者存活率。
- (八)落實爆竹煙火、公共危險物品及可燃性高壓氣體（液化石油氣）安全管理制度，並加強相關場所查察取締，以消弭潛在危險因子。
- (九)辦理防範一氧化碳中毒宣導及燃氣承裝業管理，確保民眾使用瓦斯熱水器安全。
- (十)強化本市搜救隊火災搶救裝備器材，加強車禍救助器材及山難搜索及救援裝備，結合內政部國際搜救資源參與國際救災，加強國際特種搜救技術交流。
- (十一)持續與日本救助犬訓練士協會（RDTA）辦理技術交流活動，協助全國搜救犬推廣教育及搜救犬 IRO 評量檢測，並積極通過聯合國搜救犬測驗(MRT)，提升搜救能量，積極參與國內、外災害救援。
- (十二)加強社區消防安全宣導及居家安全訪視，充分運用義消、志工及社區守望相助隊等團體，深入各里鄰社區、住戶實施防火宣導工作，減少火災發生。
- (十三)精進火災原因調查鑑定技術，建置縱火促燃劑標準圖譜資料庫，積極辦理消防署實驗室評核作業，有效提升火災原因鑑定效能，強化火災原因統計分析，供火災預防對策參考。
- (十四)籌辦消防分隊廳舍之加強整建及補強事宜，確保救災據點安全；規劃新建、遷建消防服務據點，強化充實本市救災網絡及服務，保障市民安全。
- (十五)追蹤更新本市水源 E 化管理系統，落實水源查察勤務及維護消防水源，並賡續建構本市甲、乙種搶救圖 E 化管理，強化現場救災指揮人員線上查閱相關搶救資訊，增進救災效率。
- (十六)配合科技救災，充實汰換老舊救災裝備車輛及裝備器材，加強本市義消及民間救難團體救災整備訓練，提升整體防救災效能。
- (十七)精進消防人員常年訓練效果，結合 10 項救災基礎檢核表檢核與 12 項緊急救護模組等訓練，提升體技能，保障市民安全。
- (十八)修訂本市火災預防自治條例，推動未達應設火警自動警報設備之住宅安裝「住宅用火災警報器」，持續爭取補助本市弱勢族群、獨居長者、低收入戶裝設住警器，降低

高雄市政府消防局

預算總說明

中華民國 108 年度

住宅火災傷亡率。

(十九)指導(協助)本市應實施防火管理場所(除集合住宅等外)依其消防防護計畫辦理「自衛消防編組演練暨驗證」，提升場所員工應變能力。

(二十)建構救災幕僚人員火場作業機制，即時發揮幕僚整合及協調能力，迅速協助各級現場指揮官掌握災情，提升火場救災安全管理，強化救災效能。

二、本年度預算提要及成本估計：

全年度預算數 23 億 5,276 萬 9 千元，其中：

(一)一般行政：預算數為 21 億 9,848 萬 2 千元，占本局歲出 93.44%，包括人事費 19 億 2,246 萬 8 千元、業務費 8,532 萬 6 千元、獎補助費 42 萬 2 千元、設備及投資 1 億 9,026 萬 6 千元。

(二)消防業務：預算數為 1 億 5,396 萬 9 千元，占本局歲出 6.55%，包括人事費 518 萬 2 千元、業務費 5,913 萬 6 千元、獎補助費 5,297 萬 2 千元、設備及投資 3,667 萬 9 千元。

(三)第一預備金 31 萬 8 千元，占本局歲出 0.01%，依預算法第 22 條第 1 項第 1 款規定編列，並依同法第 64 條之規定報請核定動支。

肆、其他必要之分析事項：本年度本局單位預算編列 23 億 5,276 萬 9 千元。其中屬經常門者 20 億 9,580 萬 3 千元，占本年度預算 89.08%；屬資本門者計 2 億 5,696 萬 6 千元，占本年度預算 10.92%。

高雄市政府消防局

預算總說明

中華民國 108 年度

組織系統圖

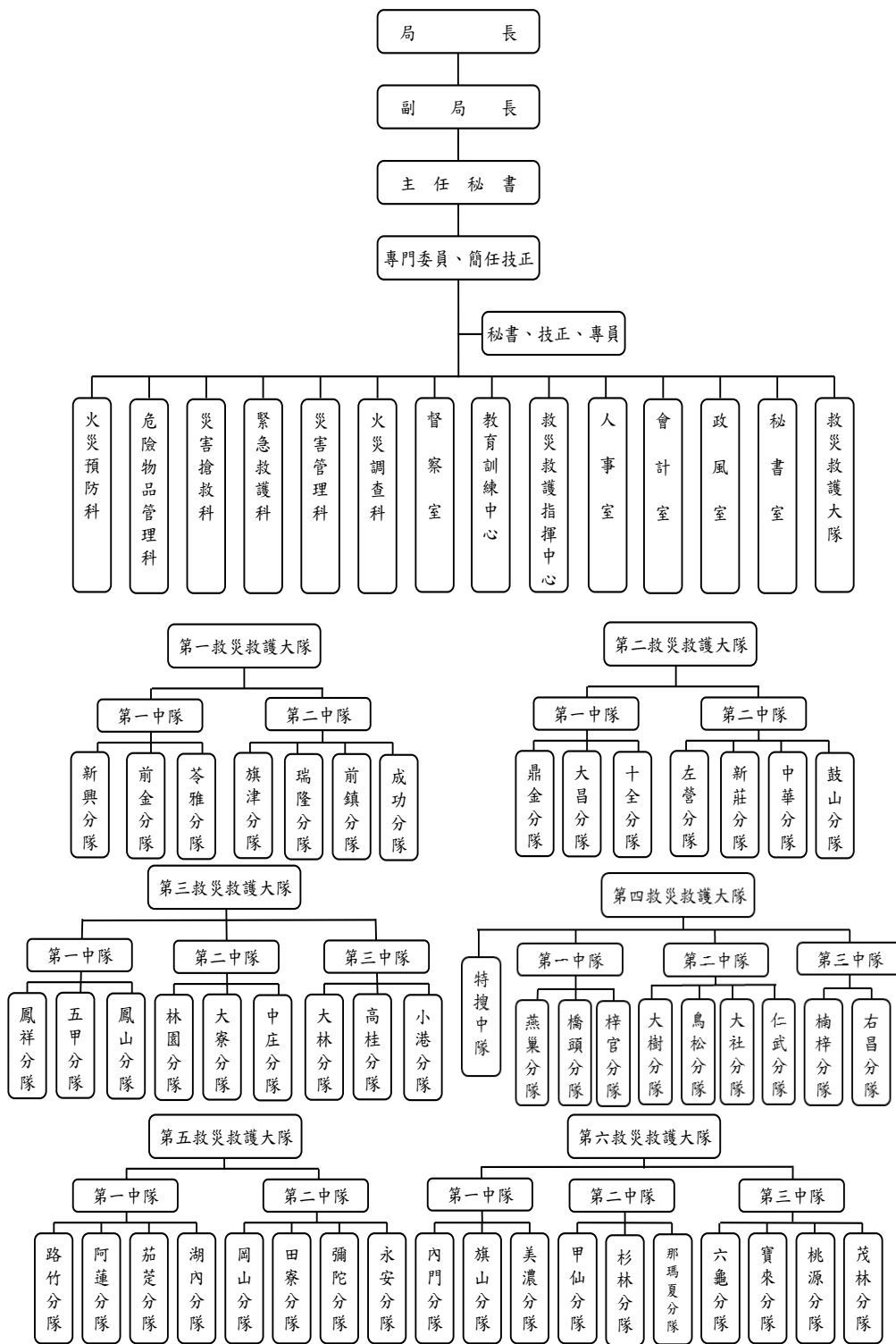

高雄市政府消防局

預算總說明

中華民國108年度

員額編制表

類別	法定編制員額	本年度預算員額	上年度預算員額	與上年度預算員額比較增減
民意代表	0	0	0	0
職員	80	77	77	0
警員	0	0	0	0
消防人員	1,534	1,534	1,534	0
技工	22	8	8	0
駕駛	2	2	2	0
工友	44	13	13	0

高雄市政府消防局

歲入來源別預算表

中華民國108年度

單位：新臺幣千元

科 目				本年度 預算數	上年度 預算數	前年度 決算數	本年度與 上年度比較	說明	
款	項	目	節						名稱及編號
				合 計	145,435	35,286	39,920	110,149	
				經常門合計	145,435	35,286	39,920	110,149	
02				03000000000 罰款及賠償收入	7,900	7,900	10,988	-	
	078			03181800000 高雄市政府消防局	7,900	7,900	10,988	-	
		01		03181800100 罰金罰鍰及怠金	7,900	7,900	10,988	-	
			01	03181800101 罰金罰鍰	7,900	7,900	10,988	-	- 1.各項採購履約逾期違約金200千元。 2.危險物品檢查違反案件罰款5,000千元。 3.消防安全檢查違法案件罰款2,700千元。
03				04000000000 規費收入	83	83	128	-	
	081			04181800000 高雄市政府消防局	83	83	128	-	
		01		04181800100 行政規費收入	1	1	4	-	
			01	04181800102 證照費	1	1	4	-	- 燃氣熱水器承裝業證照費收入。
		02		04181800200 使用規費收入	82	82	124	-	
			01	04181800204 資料使用費	6	6	12	-	- 各項採購招標文件工本費。
			02	04181800213 場地設施使用費	8	8	8	-	- 本局綜合大樓及所屬各大隊所在建物禮堂場地使用費。
			03	04181800214 服務費	68	68	104	-	- 消防救護車不當使用規費收入。
04				06000000000 財產收入	2,904	2,868	1,714	36	
	089			06181800000 高雄市政府消防局	2,904	2,868	1,714	36	
		01		06181800100 財產孳息	1,904	1,868	1,655	36	
			02	06181800102 租金收入	1,205	1,205	1,062	-	- 1.那瑪夏、桃源、寶來、杉林及鳳祥辦公室供電信業

高雄市政府消防局

歲入來源別預算表

中華民國108年度

單位：新臺幣千元

科 目				本年度 預算數	上年度 預算數	前年度 決算數	本年度與 上年度比較	說明
款	項	目	節					
06	068	01	03	06181800103 權利金	699	663	593	36 者建置高抗災通訊基地 臺、微波、衛星傳輸設備 及發電機等設備租金635千 元。 2.前鎮區興邦段116-1地號 部分土地(1187平方公尺)出 租勞動部勞動力發展屬高 屏澎東分署租金570千元。 辦公廳舍出租設置太陽能 發電廠商售電收益之回饋 金充為租金。
			02	06181800500 廢舊物資售價	1,000	1,000	59	-
			01	06181800501 廢舊物資售價	1,000	1,000	59	- 報廢財物變賣收入。
				08000000000 補助收入	134,548	24,435	26,690	110,113
				08181800000 高雄市政府消防局	134,548	24,435	26,690	110,113
				08181800100 上級政府補助收 入	134,548	24,435	26,690	110,113
				08181800102 計畫型補助收 入	134,548	24,435	26,690	110,113 1.南部科學園區管理局補助 經費1,544千元。 2.內政部補助經費133,004 千元。
				09000000000 捐獻及贈與收入	-	-	4	-
				09181800000 高雄市政府消防局	-	-	4	-
				09181800100 捐獻收入	-	-	4	-
	09181800101 一般捐獻	-	-	4	-			
08	091	01		11000000000 其他收入	-	-	396	-
				11181800000 高雄市政府消防局	-	-	396	-
				11181800200 雜項收入	-	-	396	-

高雄市政府消防局
歲入來源別預算表

中華民國108年度

單位：新臺幣千元

科 目				本年度 預算數	上年度 預算數	前年度 決算數	本年度與 上年度比較	說明	
款	項	目	節 名稱及編號						
			01	11181800201 收回以前年度 歲出	-	-	37	-	
			02	11181800210 其他雜項收入	-	-	359	-	

高雄市政府消防局

歲出機關別預算表

經資門併計

中華民國108年度

單位：新臺幣千元

科 目				本年度 預算數	上年度 預算數	前年度 決算數	本年度與 上年度比較	說 明	
款	項	目	節						名稱及編號
17				0018000000 高雄市政府消防局主管	2,352,769	2,117,862	2,070,038	234,907	
	001			0018180000 高雄市政府消防局	2,352,769	2,117,862	2,070,038	234,907	
		01		33181800100 一般行政	2,198,482	1,993,257	1,958,442	205,225	
			01	33181800101 行政管理	1,934,464	1,801,685	1,783,524	132,779	本年度預算數之內容與上年度之比較如下： 1.新增消防人員危險職務加給加成112,442千元。 2.人員維持費1,809,997千元，較上年度伸算增列調整待遇等經費20,101千元。 3.基本行政工作維持費12,025千元，較上年度增列國內旅費及消防役消防專業基礎訓練等經費236千元。
			02	33181800102 業務管理	264,018	191,572	174,918	72,446	本年度預算數較上年度增列72,446千元，包括： 1.新增前瞻計畫廳舍補強重建106,960千元。 2.新增消防衣、褲、帽、鞋、頭套及手套一批8,550千元。 3.新增大貨車行車安全輔助裝置1,040千元。 4.運輸設備34,900千元，較上年度增列50公尺雲梯消防車等經費4,872千元。 5.其他業務運作維持經費70,305千元，較上年度增列電費及通訊費等經費1,282千元。 6.119資通訊系統汰換案31,295千元，較上年度減列4,891千元。 7.其他設備10,939千元，較上年度減列UPS電池更換及正壓式排煙機等經費3,916千元。 8.上年度辦理大樹分隊新建工程預算業已編竣，所列41,351千元如數減列。 9.上年度辦理行政院補助105年莫蘭蒂、馬勒卡及梅姬風災所需公共設施復建經費預算業已編竣，所列100千元如數減列。
		02		33181802100 消防業務	153,969	124,287	111,596	29,682	
			01	33181802101 火災預防業務	2,582	1,690	1,844	892	本年度預算數2,582千元，較上年度增列補助設置住宅用火災警報器等經費892千元。

高雄市政府消防局

歲出機關別預算表

經資門併計

中華民國108年度

單位：新臺幣千元

科 目				本年度 預算數	上年度 預算數	前年度 決算數	本年度與 上年度比較	說 明	
款	項	目	節						名稱及編號
			02	33181802102 災害搶救業務	81,166	54,406	50,905	26,760	本年度預算數較上年度增列26,760千元，包括： 1.義消組織充實人力與裝備器材補助計畫31,559千元，較上年度增列23,151千元。 2.精進消防救災裝備器材及消防設施裝備補助計畫20,239千元，較上年度增列4,955千元。 3.救災用表印刷費及所需物資等費用710千元，較上年度增列350千元。 4.本市消防栓增設及改遷工程1,520千元，較上年度增列320千元。 5.上年度辦理空氣呼吸器之高壓空氣瓶水壓重測試驗費預算業已編竣，所列1,020千元如數減列。 6.上年度辦理救助訓練費預算業已編竣，所列996千元如數減列。
			03	33181802103 教育訓練業務	2,448	2,448	2,479	-	本年度預算數2,448千元，係辦理消防人員教育訓練進修等業務，與上年度同。
			04	33181802104 火災調查業務	662	462	485	200	本年度預算數662千元，較上年度增列國外旅費200千元。
			05	33181802105 救災救護指揮業務	17,580	20,232	9,763	-2,652	本年度預算數17,580千元，較上年度減列無線電機執照費及提升119勤務指揮派遣系統功能補助計畫等經費2,652千元。
			06	33181802106 災害管理業務	27,500	26,404	31,959	1,096	本年度預算數27,500千元，較上年度增列約聘僱人員調整待遇及災害防救深耕補助計畫等經費1,096千元。
			07	33181802107 緊急救護業務	17,606	14,233	10,432	3,373	本年度預算數17,606千元，較上年度增列高級救護技術員訓練等經費3,373千元。
			08	33181802108 危險物品管理業務	477	495	510	-18	本年度預算數477千元，較上年度減列防範一氧化碳中毒補助計畫經費18千元。
			09	33181802109 大隊救災救護業務	3,948	3,917	3,219	31	本年度預算數3,948千元，較上年度增列水電費等經費31千元。
		03		33181807900 第一預備金	318	318	-	-	
			01	33181807901 第一預備金	318	318	-	-	仍照上年度預算數編列。

高雄市政府消防局

歲入項目說明提要與預算明細表

經常門

中華民國108年度

單位：新臺幣元

罰金罰鍰及怠金 — 罰金罰鍰	來源別子目及細目與編號 03181800101 罰金罰鍰及怠金-罰金罰鍰	承辦單位 秘書室、火災預防科、危險物品管理科	預算金額 7,900千元			
歲入項目說明	一、項目內容： <ol style="list-style-type: none"> 1.收取各項採購履約逾期違約金。 2.違反消防法第6條消防安全設備之裝置、維護、第9條消防安全設備之定期檢修申報、第11條防焰物品使用、第14條田野引火燃燒及施放天燈許可、第14條之1室內明火表演許可、第13條防火管理之規定者，經通知限期改善，逾期不改善或複查不合規定者；或違反消防法第15條公共危險物品及可燃性高壓氣體之相關規定者。 3.違反爆竹煙火管理條例規定者。 二、法令依據： <ol style="list-style-type: none"> 1.依各項採購合約書規定辦理。 2.依消防法第37條、消防法第38條、消防法第39條、消防法第40條、消防法第41條、消防法第41條之1、消防法第42條、第42條之1、爆竹煙火管理條例辦理。 					
	科目名稱及編號	單位	數量	單價	預算數	說明及收入依據
	合計				7,900,000	
	03181800101 罰金罰鍰	年	1	200,000	200,000	各項採購履約逾期違約金。
		年	1	5,000,000	5,000,000	危險物品檢查違反案件罰款。
		年	1	2,700,000	2,700,000	消防安全檢查違法案件罰款。

罰金罰鍰及怠金—罰金罰鍰

高雄市政府消防局

歲入項目說明提要與預算明細表

經常門

中華民國108年度

單位：新臺幣元

行政規費收入—證照費

行政規費收入—證照費

來源別子目及細目與編號	04181800102 行政規費收入-證照費	承辦單位	危險物品管理科	預算金額	1千元
歲入項目說明	<p>一、項目內容： 消防法第15條之使用燃氣熱水器及其配管之承裝業登記收費。</p> <p>二、法令依據： 依據「高雄市燃氣熱水器承裝業登記收費標準」規定辦理。</p>				
科目名稱及編號	單位	數量	單價	預算數	說明及收入依據
合計				1,000	
04181800102 證照費	年	1	1,000	1,000	燃氣熱水器承裝業證照費收入。

高雄市政府消防局

歲入項目說明提要與預算明細表

經常門

中華民國108年度

單位：新臺幣元

使用規費收入—資料使用費

來源別子目及細目與編號	04181800204 使用規費收入-資料使用費	承辦單位	秘書室	預算金額	6千元
-------------	-----------------------------	------	-----	------	-----

使用規費收入—資料使用費

歲入項目說明	<p>一、項目內容： 各項採購招標文件工本費。</p> <p>二、法令依據： 依據採購法第29條暨細則第28條之1規定辦理。</p>
--------	--

科目名稱及編號	單位	數量	單價	預算數	說明及收入依據
合計				6,000	
04181800204 資料使用費	年	1	6,000	6,000	各項採購招標文件工本費。

高雄市政府消防局

歲入項目說明提要與預算明細表

經常門

中華民國108年度

單位：新臺幣元

使用規費收入—場地設施使用費	來源別子目及細目與編號 04181800213 使用規費收入-場地設施使用費	承辦單位	秘書室	預算金額	8千元	使用規費收入—場地設施使用費
歲入項目說明	一、項目內容： 本局綜合大樓及所屬各大隊所在建物禮堂場地使用費。 二、法令依據： 依據「高雄市政府消防局場地使用管理規則」。					
科目名稱及編號	單位	數量	單價	預算數	說明及收入依據	
合計				8,000		
04181800213 場地設施使用費	年	1	8,000	8,000	本局綜合大樓及所屬各大隊所在建物禮堂場地使用費。	

高雄市政府消防局

歲入項目說明提要與預算明細表

經常門

中華民國108年度

單位：新臺幣元

使用規費收入—服務費	來源別子目及細目與編號	04181800214 使用規費收入-服務費	承辦單位	緊急救護科	預算金額	68千元	使用規費收入—服務費
歲入項目說明	<p>一、項目內容：有效規範救護車之使用收費，以有效運用緊急救護資源，保障傷病患之權益。</p> <p>二、法令依據：依據「高雄市消防救護車收費辦法」規定辦理。</p>						
科目名稱及編號		單位	數量	單價	預算數	說明及收入依據	
合計					68,000		
04181800214 服務費		年	1	68,000	68,000	消防救護車不當使用規費收入。	

高雄市政府消防局

歲入項目說明提要與預算明細表

經常門

中華民國108年度

單位：新臺幣元

財產孳息—租金收入

財產孳息—租金收入

來源別子目及細目與編號	06181800102 財產孳息-租金收入	承辦單位	秘書室	預算金額	1,205千元
歲入項目說明	<p>一、項目內容： 1.莫拉克颱風災後行動通訊傳播設施改善重建實施計畫及重災區行動通信設施改善計畫。 2.本局前鎮區興邦段116-1地號部分土地出租勞動部勞動力發展屬高屏澎東分署租金。</p> <p>二、法令依據： 依據「高雄市市有財產管理自治條例」第42條及43條規定辦理。</p>				

科目名稱及編號	單位	數量	單價	預算數	說明及收入依據
合計				1,205,000	
06181800102 租金收入	年	1	634,760	634,760	本局廳舍（那瑪夏、桃源、寶來、杉林及鳳祥辦公室）供電信業者建置高抗災通訊基地臺、微波、衛星傳輸設備及發電機等設備租金。
	年	1	569,760	569,760	本局前鎮區興邦段116-1地號部分土地(1187平方公尺)出租勞動部勞動力發展屬高屏澎東分署租金。
	年	1	480	480	配合預算編列至千元增列480元。

高雄市政府消防局

歲入項目說明提要與預算明細表

經常門

中華民國108年度

單位：新臺幣元

財產孳息—權利金

來源別子目及細目與編號	06181800103 財產孳息-權利金	承辦單位	秘書室	預算金額	699千元
-------------	-------------------------	------	-----	------	-------

財產孳息—權利金

歲入項目說明	<p>一、項目內容：辦公廳舍建物屋頂出租設置太陽能發電廠商售電收益之回饋金充為租金。(收支併列)</p> <p>二、法令依據：依據「高雄市市有不動產設置再生能源發電設備計畫」規定辦理。</p>
--------	--

科目名稱及編號	單位	數量	單價	預算數	說明及收入依據
合計				699,000	
06181800103 權利金	年	1	8,570	8,570	六龜分隊廳舍出租設置太陽能發電廠商售電收益之回饋金充為租金(收支併列100%)。
	年	1	33,276	33,276	中華及楠梓分隊廳舍出租設置太陽能發電廠商售電收益之回饋金充為租金(收支併列100%)。
	年	1	37,109	37,109	大樹及前鎮分隊廳舍出租設置太陽能發電廠商售電收益之回饋金充為租金(收支併列100%)。
	年	1	73,608	73,608	新莊及左營分隊廳舍出租設置太陽能發電廠商售電收益之回饋金充為租金(收支併列100%)。
	年	1	90,000	90,000	教育訓練中心、四大暨仁武及杉林分隊廳舍出租設置太陽能發電廠商售電收益之回饋金充為租金(收支併列100%)。
	年	1	55,488	55,488	苓雅、美濃、寶來及茂林分隊廳舍出租設置太陽能發電廠商售電收益之回饋金充為租金(收支併列100%)。
	年	1	89,640	89,640	大社、右昌及中庄分隊廳舍出租設置太陽能發電廠商售電收益之回饋金充為租金(收支併列100%)。
	年	1	99,828	99,828	第五大隊部、田寮、彌陀、湖

高雄市政府消防局

歲入項目說明提要與預算明細表

經常門

中華民國108年度

單位：新臺幣元

財產孳息—權利金

科目名稱及編號	單位	數量	單價	預算數	說明及收入依據
	年	1	159,324	159,324	內及永安分隊廳舍出租設置太陽能發電廠商售電收益之回饋金充為租金(收支併列100%)。
	年	1	15,300	15,300	十全、小港及林園分隊廳舍出租設置太陽能發電廠商售電收益之回饋金充為租金(收支併列100%)。
	年	1	36,312	36,312	瑞隆分隊廳舍出租設置太陽能發電廠商售電收益之回饋金充為租金(收支併列100%)。
	年	1	545	545	烏松分隊廳舍出租設置太陽能發電廠商售電收益之回饋金充為租金(收支併列100%)。
	年	1			配合預算編列至千元增列545元。

財產孳息—權利金

高雄市政府消防局

歲入項目說明提要與預算明細表

經常門

中華民國108年度

單位：新臺幣元

廢舊物資售價－廢舊物資售價

廢舊物資售價－廢舊物資售價

來源別子目及細目與編號	06181800501 廢舊物資售價-廢舊物資售價	承辦單位	秘書室	預算金額	1,000千元
歲入項目說明	一、項目內容：拍賣報廢財物等收入。				
	二、法令依據：依據「高雄市市有財產管理自治條例」第53條規定辦理。				
科目名稱及編號	單位	數量	單價	預算數	說明及收入依據
合計				1,000,000	
06181800501 廢舊物資售價	年	1	1,000,000	1,000,000	報廢財物變賣收入。

高雄市政府消防局

歲入項目說明提要與預算明細表

經常門

中華民國108年度

單位：新臺幣元

上級政府補助收入—計畫型補助收入

上級政府補助收入—計畫型補助收入

來源別子目及細目與編號	08181800102 上級政府補助收入-計畫型補助收入	承辦單位	危管科、災害搶救科、火災預防科、災防辦、指揮中心	預算金額	134,548千元
-------------	---------------------------------	------	--------------------------	------	-----------

歲入項目說明	<p>一、項目內容：</p> <ol style="list-style-type: none"> 1.南科107年度補助地方政府建設經費。 2.內政部消防署107年度補助前瞻計畫消防機關廳舍補強重建第一期計畫。 3.內政部消防署108年度補助前瞻計畫消防機關廳舍補強重建第二期計畫。 4.內政部消防署108年度補助精進消防救災裝備4年中程計畫。 5.內政部消防署108年度補助提升119勤務指揮派遣系統功能2年中程計畫。 6.內政部消防署108年度補助義消組織充實人力與裝備器材3年中程計畫。 7.內政部補助災害防救深耕第3期計畫。 8.內政部消防署108年度補助辦理推動設置住宅用火災警報器執行計畫。 9.內政部108年補助辦理防範一氧化碳中毒執行計畫。 <p>二、法令依據： 依據中央對直轄市及縣（市）政府補助辦法第18條規定辦理。</p>
--------	--

科目名稱及編號	單位	數量	單價	預算數	說明及收入依據
合計				134,548,000	
08181800102 計畫型補助收入	年	1	1,544,000	1,544,000	南部科學園區管理局補助辦理107年度地方政府建設經費購置消防設施裝備(科技部南部科學園區管理局106年12月26日南商字第10600034035號函核定補助)(中央補助、補辦預算)。
	年	1	52,936,000	52,936,000	內政部消防署補助辦理107年度前瞻計畫消防機關廳舍補強重建第一期計畫。(內政部106年11月27日內授消字第1060829862號函核定補助)(中央補助、補辦預算)。
	年	1	44,245,000	44,245,000	內政部消防署補助辦理108年度前瞻計畫消防機關廳舍補強重建第二期計畫。(內政部107年5月17日內授消字第10708223301號函核定補助)(中央補助)。
	年	1	9,348,000	9,348,000	內政部消防署補助辦理108年度精進消防救災裝備器材4年(105-108年)中程計畫(內政部消防署104年7月14日台內消字第1040423108號函核定補助)(中央補助)。
	年	1	3,180,000	3,180,000	內政部消防署補助辦理108年度提升119勤務指揮派遣系統功能2年(107年-108年)中程計畫(內政部消防署106年5月22日消署指字第1061000047號函核定補助)(中央補助)。

高雄市政府消防局

歲入項目說明提要與預算明細表

經常門

中華民國108年度

單位：新臺幣元

科目名稱及編號	單位	數量	單價	預算數	說明及收入依據
	年	1	15,149,000	15,149,000	內政部消防署補助辦理「義消組織充實人力與裝備器材中程計畫」(內政部消防署105年7月25日台內消字第1050425696號函核定補助)(中央補助)。
	年	1	7,671,000	7,671,000	內政部補助辦理「災害防救深耕第3期計畫」(107年-111年)(內政部106年7月19日內授消字第1060823146號函核定補助)(中央補助)。
	年	1	295,000	295,000	內政部消防署108年度補助辦理推動設置住宅用火災警報器執行計畫(內政部消防署107年5月11日消署預字第1070500497號函核定補助)(中央補助)。
	年	1	180,000	180,000	內政部108年補助辦理防範一氧化碳中毒執行計畫(內政部107年6月15日內授消字第1071110058號函核定補助)(中央補助)。

上級政府補助收入—計畫型補助收入

上級政府補助收入—計畫型補助收入

高雄市政府消防局

歲出計畫說明提要與各項費用明細表

中華民國108年度

單位：新臺幣元

一般行政—行政管理

一般行政—行政管理

業務計畫及工作計畫名稱與編號	33181800101 一般行政-行政管理	承辦單位	秘書室、人事室、會計室、政風室、督察室	預算金額	1,934,464千元
----------------	--------------------------	------	---------------------	------	-------------

歲出計畫說明	<p>一、計畫內容：</p> <ol style="list-style-type: none"> 1.一般業務：執行本局及各救災救護大隊一般業務。 2.會計業務：辦理歲計、會計、統計業務。 3.人事業務：消防人員任免、遷調、獎懲、差假管理等業務。 4.政風業務：辦理政風督導、防護及機密維護等業務。 5.督察業務：辦理勤務督導、考核、慰問等業務。 <p>二、預期成果：</p> <ol style="list-style-type: none"> 1.一般業務：依計畫內容及預算進度如期完成，可提高行政效率。 2.會計業務：配合辦理本局業務，提高預算執行效益。 3.人事業務：依據有關法令規章強化人事服務效能，使人與事適切配合，組織架構更具彈性。 4.政風業務：澄清吏治，提升機關行政效率及透明度，建立政府清廉形象。 5.督察業務：提升為民服務，落實勤務運作，保障市民生命財產安全。
--------	--

分支計畫及用途別科目	單位	數量	單價	預算數	說明
合計				1,934,464,000	市款1,934,464,000元
01一般業務				1,928,451,000	市款1,928,451,000元
0100 人事費				1,922,337,000	市款1,922,337,000元
0102 政務人員待遇				1,614,120	
	年	1	1,614,120	1,614,120	詳人事費彙計表。
0103 法定編制人員待遇				1,206,132,260	
	年	1	1,093,690,260	1,093,690,260	詳人事費彙計表。
	年	1	112,442,000	112,442,000	消防人員危險職務加給加成分費。
0105 技工及工友待遇				9,153,600	
	年	1	9,153,600	9,153,600	詳人事費彙計表。
0111 獎金				255,737,419	
	年	1	113,312,037	113,312,037	考績獎金。
	年	1	142,425,382	142,425,382	年終工作獎金。
0121 其他給與				24,208,621	
	年	1	24,208,621	24,208,621	國內休假補助。

高雄市政府消防局

歲出計畫說明提要與各項費用明細表

中華民國108年度

單位：新臺幣元

分支計畫及用途別科目	單位	數量	單價	預算數	說 明
0131 加班值班費				307,068,404	
	年	1	133,000	133,000	府會聯絡人員職務加班費。
	年	1	14,225,000	14,225,000	局本部超勤加班費。
	年	1	255,793,000	255,793,000	外勤超勤加班費。
	年	1	115,000	115,000	車輛保養場修車加班費。
	年	1	36,578,404	36,578,404	不休假加班費。
	年	1	224,000	224,000	值日人員值日費(平常日300元、假日500元、三節加倍)。
0142 退休離職儲金				99,360	
	年	1	99,360	99,360	政務人員離職儲金。
0151 保險				118,323,216	
	年	1	78,273,121	78,273,121	健保機關補助。
	年	1	39,203,231	39,203,231	公保機關補助。
	年	1	846,864	846,864	勞保機關補助。
0200 業務費				6,114,000	市款6,114,000元
0214 其他業務租金				420,440	
	年	1	420,440	420,440	各單位影印機租賃費。
0271 物品				72,900	
	個	200	242	48,400	永久檔案檔案容具(去酸環保箱)。
	個	1,000	24.5	24,500	定期檔案檔案容具(一般檔案卷盒)。
0279 一般事務費				4,158,660	
	年	1	3,798,660	3,798,660	辦理一般公務所需費用。
	年	1	360,000	360,000	辦理消防節系列相關經費(含消防員工慰問品)。
0291 國內旅費				580,000	
	年	1	580,000	580,000	消防人員到差、調訓、公差、開會、護送病患等旅費。
0298 特別費				882,000	

一般行政—行政管理

一般行政—行政管理

高雄市政府消防局

歲出計畫說明提要與各項費用明細表

中華民國108年度

單位：新臺幣元

分支計畫及用途別科目	單位	數量	單價	預算數	說 明
一般行政 — 行政管理	人/月	1 × 12	37,100	445,200	首長特別費。
	人/月	2 × 12	18,200	436,800	副首長特別費。
	02會計業務			195,000	市款195,000元
	0100 人事費			13,000	市款13,000元
	0131 加班值班費			13,000	
	年	1	13,000	13,000	業務加班費。
	0200 業務費			182,000	市款182,000元
	0279 一般事務費			182,000	
	年	1	72,000	72,000	辦公用文具紙張、法令書籍等購置。
	年	1	110,000	110,000	統計年報、預算書等印刷費。
	03人事業務			5,592,000	市款5,592,000元
	0100 人事費			9,000	市款9,000元
	0131 加班值班費			9,000	
	年	1	9,000	9,000	業務加班費。
	0200 業務費			5,161,000	市款5,161,000元
0201 教育訓練費			690,800		
年	1	10,800	10,800	推廣員工英文檢定費用。	
年	1	680,000	680,000	消防役消防專業基礎訓練費。	
0213 資訊服務費			10,080		
年	1	10,080	10,080	差勤系統維護費。	
0250 按日按件計資酬金			7,340		
年	1	7,340	7,340	人事辦理訓練教官鐘點費。	
0271 物品			18,348		
年	1	18,348	18,348	新進替代役寢具等用品。	
0279 一般事務費			4,434,432		
年	1	32,152	32,152	辦公用文具紙張。	
年	1	53,680	53,680	辦理人事業務、績效考核印製各類人事資料表報等印刷費及訓練相關經費。	

一般行政
—
行政管理

高雄市政府消防局

歲出計畫說明提要與各項費用明細表

中華民國108年度

單位：新臺幣元

分支計畫及用途別科目	單位	數量	單價	預算數	說 明	
0400 獎補助費	年	1	3,725,700	3,725,700	消防人員健康檢查費。	
	年	1	622,900	622,900	公務人員健康檢查。	
				422,000	市款422,000元	
	0417 對國內團體之捐助			20,000		
		年	1	20,000	20,000	補助高雄市退休消防人員協會辦理會員大會、聯誼、住院慰問等相關活動。
	0456 獎勵及慰問				402,000	
04政風業務	年	1	120,000	120,000	忠烈祠春、秋祭大典市長慰問金。	
	人x年	47	6,000	282,000	退休員工三節慰問金及遺族照護金。	
				76,000	市款76,000元	
	0200 業務費			76,000	市款76,000元	
	0279 一般事務費			76,000		
		年	1	57,000	57,000	辦理政風座談、廉政會報、問卷調查、專案稽核、法律常識講習等印刷費。
07督察業務	年	1	12,000	12,000	辦理廉政宣導使用。	
	年	1	7,000	7,000	辦公用文具紙張等。	
				150,000	市款150,000元	
	0100 人事費			80,000	市款80,000元	
	0121 其他給與			80,000		
		年	1	80,000	80,000	消防人員執行勤務傷病之急難救助慰問金。
0200 業務費				70,000	市款70,000元	
	0279 一般事務費			70,000		
	年	1	35,200	35,200	辦理消防評鑑工作、勤務督察工作等費用。	
	年	1	7,840	7,840	辦公文具紙張等。	

一般行政—行政管理

一般行政—行政管理

高雄市政府消防局

歲出計畫說明提要與各項費用明細表

中華民國108年度

單位：新臺幣元

分支計畫及用途別科目	單位	數量	單價	預算數	說 明
一般行政—行政管理	年	1	8,400	8,400	辦理改善消防人員服務態度宣導工作等印刷費用。
	年	1	18,560	18,560	消防人員執行勤務傷病之慰問品。

高雄市政府消防局

歲出計畫說明提要與各項費用明細表

中華民國108年度

單位：新臺幣元

一般行政—業務管理

一般行政—業務管理

業務計畫及工作計畫名稱與編號	33181800102 一般行政-業務管理	承辦單位	秘書室	預算金額	264,018千元
歲出計畫說明	<p>一、計畫內容： 1.執行研考、文書、出納、事務管理、財產管理、廳舍營繕、機要文書處理、法規、印信。 2.推行公共關係及新聞報導、舉辦座談會、民情訪問、政令宣導、舉行記者會及議會聯絡與服務。 3.整修分隊廳舍，改善執勤良好環境。</p> <p>二、預期成果： 達成行政管理，提高行政效率。</p>				

分支計畫及用途別科目	單位	數量	單價	預算數	說 明
合計				264,018,000	市款166,137,988元，收支併列97,880,012元
06業務管理				264,018,000	市款166,137,988元，收支併列97,880,012元
0100 人事費				29,000	市款29,000元
0111 獎金	年	1	29,000	29,000	各式車輛器材保養等競賽獎金。（依據99年12月25日本市臨時市政會議通過之高雄市政府消防局核發工作獎勵金細部支給要點辦理）
0200 業務費				73,723,000	市款73,024,545元，收支併列698,455元
0202 水電費	年	1	2,110,000	2,110,000	本局及各大、中、分隊水費。
	年	1	16,889,542	16,889,542	本局及各大、中、分隊電費。
	年	1	699,000	699,000	分隊辦公廳舍建物屋頂出租設置太陽能發電售電收益補貼水電費698,455元，配合預算編列千進位。（六龜8,570元，中華及楠梓33,276元，大樹及

高雄市政府消防局

歲出計畫說明提要與各項費用明細表

中華民國108年度

單位：新臺幣元

分支計畫及用途別科目	單位	數量	單價	預算數	說明
0203 通訊費				3,207,665	前鎮37,109元，新莊及左營73,608元，訓練中心、四大暨仁武及杉林90,000元，苓雅、美濃、寶來及茂林55,488元，大社、右昌及中庄89,640元，五大、田寮、彌陀、湖內及永安99,828元，小港、十全及林園159,324元，瑞隆15,300元，烏松36,312元）（收支併列）
	年	1	1,465,265	1,465,265	本局電話費。
	年	1	96,000	96,000	郵寄公文用郵票費。
0213 資訊服務費	年	1	1,646,400	1,646,400	119行動裝置通訊費。（119資通訊系統汰換案，係屬105-108年延續性計畫，總經費118,127,292元，其中4G通訊費用為5,488,000元，106年度編列2,195,200元，107年度編列1,646,400元，本年度編列1,646,400元）
	年	1	55,000	55,000	公文、財產及車輛控管系統維護費。
0221 稅捐及規費	式	1	731,744	731,744	119指派系統圖資更新。（119資通訊系統汰換案，係屬105-108年延續性計畫，總經費118,127,292元，其中圖資更新費用為2,925,032元，105年度編列731,744元，106年度編列729,800元，107年度編列731,744元，本年度編列731,744元）
	年	1	303,958	303,958	公務車牌照稅(詳公務車輛明細表)。
	年	1	501,150	501,150	車輛檢驗費(詳公務車輛明細表)。
	年	1	351,378	351,378	公務車燃料使用費(詳公務車輛明細表)。
	年	1	69,630	69,630	公務車輛行照費及行車紀錄器檢驗費等。

一般行政—業務管理

一般行政—業務管理

高雄市政府消防局

歲出計畫說明提要與各項費用明細表

中華民國108年度

單位：新臺幣元

分支計畫及用途別科目	單位	數量	單價	預算數	說 明
0231 保險費	年	1	2,907,396	2,907,396	車輛保險費(詳公務車輛明細表)。
	年	1	99,160	99,160	本局廳舍火險費。
0271 物品	年	1	2,405,971	2,405,971	消防人員工作操作服、制服及配件。
	年	1	1,052,644	1,052,644	消防人員鞋子。
	個	50	600	30,000	新購梓官分隊砂輪切割片。
	個	60	180	10,800	新購梓官分隊軍刀鋸切割片。
	組	30	7,000	210,000	汰換消防衣帽鞋櫃。(中華9組、大社21組)
	組	6	3,800	22,800	林園分隊雙層單人床。
	組	2	4,200	8,400	永安分隊上下單人床鋪。
	組	1	1,900	1,900	永安分隊值宿床。
	台	1	3,000	3,000	旗津分隊女性隊員用脫水機。
	張	8	1,400	11,200	汰換阿蓮分隊辦公椅。
	組	12	4,360	52,320	汰換第一大隊5樓禮堂吊扇。
	台	1	7,500	7,500	新購湖內分隊瞬間電熱水器。
	台	2	8,500	17,000	汰換杉林分隊電熱水器。
	支	2	6,500	13,000	新增寶來分隊可調式瞄子1.5吋。
	支	2	8,500	17,000	新增寶來分隊可調式瞄子2.5吋。
	年	1	17,146,245	17,146,245	車輛油料費(詳公務車輛明細表)。
	年	1	507,809	507,809	救生艇、挖土機及汽油幫浦等救災器材油料費。
0279 一般事務費	年	1	180,000	180,000	各種表冊及收入憑證等印刷費。

一般行政—業務管理

一般行政—業務管理

高雄市政府消防局

歲出計畫說明提要與各項費用明細表

中華民國108年度

單位：新臺幣元

分支計畫及用途別科目	單位	數量	單價	預算數	說 明	
0281 房屋建築養護費	年	1	80,000	80,000	辦公用文具紙張等。	
	年	1	2,500,000	2,500,000	本局廳舍清潔維護及環境綠美化費用。	
	年	1	80,000	80,000	消防行銷、聯誼等相關費用。	
	年	1	300,640	300,640	廳舍委託公安及檢修申報費等。	
					1,794,820	
	年	1	1,533,460	1,533,460	局本部及各大、中、分隊修繕費。	
	年	1	52,500	52,500	汰換旗津分隊備勤室紗門、紗窗。	
	年	1	72,260	72,260	汰換楠梓分隊二樓寢室紗門及小隊長室鋁門更換。	
	年	1	88,000	88,000	汰換前金分隊浴廁門板及門鎖。	
	年	1	48,600	48,600	汰換路竹分隊及永安分隊窗簾。	
0282 車輛及辦公器具養護費					17,277,888	
	年	1	13,333,502	13,333,502	車輛養護費(詳公務車輛明細表)。	
	年	1	2,572,400	2,572,400	雲梯車特種車輛養護費。	
	年	1	95,129	95,129	各種車輛保養用機油、黃油等。	
	年	1	236,857	236,857	本局辦公器具維修。	
0283 設施及機械設備養護費	式	1	1,040,000	1,040,000	新增大貨車行車安全輔助裝置費。	
					2,066,440	
年	1	2,066,440	2,066,440	本局冷氣機、飲水機、機械設備等保養維護費及廳舍消防設備維修換新費用。		
0300 設備及投資					190,266,000	市款93,084,443元，收支併列97,181,557元
0302 房屋建築及設備費					109,410,275	
	年	1	62,278,000	62,278,000	消防分隊耐震補強工程，係屬106-109年延續性計畫，辦理	

一般行政—業務管理

一般行政—業務管理

高雄市政府消防局

歲出計畫說明提要與各項費用明細表

中華民國108年度

單位：新臺幣元

分支計畫及用途別科目	單位	數量	單價	預算數	說 明
一般行政—業務管理					<p>本市左營分隊等12個消防分隊建築物耐震補強工程，總經費156,951,000元，106年度編列271,000元，本年度編列62,277,761元【中央補助52,936,094元，配合款9,341,667元】，餘於以後年度編列。辦理1.左營分隊、前鎮分隊耐震補強工程款。2.瑞隆分隊、美濃分隊、茄萣分隊、五甲分隊等4個分隊耐震補強工程委託詳評規劃設計監造款及耐震補強工程款。(由前瞻計畫支應，108年度補辦預算)(配合預算編列千進位)</p>
	年	1	44,682,000	44,682,000	消防分隊耐震補強工程，係屬106-109年延續性計畫，辦理本市左營分隊等12個消防分隊建築物耐震補強工程，總經費156,951,000元，106年度編列271,000元，本年度編列44,681,190元【中央補助44,245,463元，配合款435,727元】，餘於以後年度編列。辦理十全、大林、大寮、小港、前金、鳳山分隊等6個分隊耐震補強工程委託詳評規劃設計監造款及耐震補強工程款。(由前瞻計畫支應)(配合預算編列千進位)
	式	1	1,200,000	1,200,000	新興分隊廳舍頂樓防水工程。
	式	1	350,000	350,000	鳳山分隊3樓浴廁漏水修繕工程。
	式	1	98,500	98,500	茂林分隊廳舍整修及防水工程。
	式	1	97,000	97,000	右昌分隊廳舍外牆修繕。
	式	1	98,000	98,000	楠梓分隊屋頂水塔維修工程。
	式	1	48,500	48,500	楠梓分隊地下室通風窗更換。
	式	1	31,500	31,500	鼓山分隊氣密窗改裝工程。
	式	1	35,700	35,700	永安分隊安全門更換。
	式	1	84,735	84,735	鼓山分隊百葉窗簾修繕工程。
	式	1	34,440	34,440	新莊分隊循環扇增設工程。
	式	1	19,200	19,200	新莊分隊3樓辦公室窗簾裝

高雄市政府消防局

歲出計畫說明提要與各項費用明細表

中華民國108年度

單位：新臺幣元

分支計畫及用途別科目	單位	數量	單價	預算數	說 明	
0304 機械設備費	式	1	88,750	88,750	設。 特搜犬隊犬舍修繕工程。	
	式	1	51,713	51,713	永安分隊車庫水泥地板整修工程。	
	式	1	31,200	31,200	十全分隊地下停車場排水溝蓋修繕工程。	
	式	1	30,237	30,237	內門分隊廳舍修繕工程。	
	式	1	31,500	31,500	路竹分隊值班台鋁門窗隔間工程。	
	式	1	73,000	73,000	中華分隊2樓曬衣場鐵皮遮陽棚增強換新工程。	
	式	1	20,000	20,000	大昌分隊增設女性隊員專用曬衣場。	
	式	1	26,300	26,300	瑞隆分隊汰換污水池(化糞池)泵浦。	
					20,796,736	
	組	2	14,000	28,000	新購光纖喉頭鏡組。(橋頭、茄萣)	
	部	1	35,000	35,000	新購特搜中隊手持式衛星電話。	
	部	1	49,500	49,500	新購指揮中心固定式衛星電話。	
	式	1	336,670	336,670	汰購電話系統。(前鎮、鼓山、大寮、橋頭、右昌)	
	台	1	17,000	17,000	新購右昌分隊雙頻無線擴音器。	
	台	2	43,000	86,000	新購大型快速充電機。(路竹、阿蓮)	
	台	2	18,500	37,000	汰換美濃分隊高壓噴霧機。	
	台	2	15,540	31,080	汰換大昌分隊氣墊送風機。	
	組	2	96,375	192,750	新購梓官分隊潛水裝備組。	
組	2	110,000	220,000	新購特搜中隊充電式電動剪切器。		

一般行政—業務管理

一般行政—業務管理

高雄市政府消防局

歲出計畫說明提要與各項費用明細表

中華民國108年度

單位：新臺幣元

分支計畫及用途別科目	單位	數量	單價	預算數	說 明	
0305 運輸設備費	式	1	19,663,736	19,663,736	汰換119消防專用無線電通訊系統。(119資通訊系統汰換案,係屬105-108年延續性計畫,總經費118,127,292元,其中汰換119消防專用無線電通訊系統部分為69,000,004元,105年度編列6,726,000元,106年度編列22,866,503元,107年度編列19,743,765元,本年度編列19,663,736元)(配合預算編列千進位)	
	組	2	50,000	100,000	新購特搜中隊大型電鑽。	
					34,900,000	
0306 資訊軟硬體設備費	輛	1	34,818,000	34,818,000	汰換50公尺雲梯消防車。	
	台	1	82,000	82,000	汰換鼓山分隊救生艇。	
					10,250,600	
	部	41	22,000	902,000	個人電腦(行政公務用)。	
	部	3	25,000	75,000	筆記型電腦(一般型)。	
	式	1	9,253,600	9,253,600	精進119指揮派遣資訊系統。(119資通訊系統汰換案,係屬105-108年延續性計畫,總經費118,127,292元,其中精進119指揮派遣資訊系統部分為49,127,288元,含經常門圖資更新費用為2,925,032元及4G通訊費用為5,488,000元,餘為資本門資訊系統經費40,714,256元;105年度編列2,542,256元,106年度編列14,854,800元,107年度編列14,063,600元,本年度編列9,253,600元)(配合預算編列千進位)	
0319 雜項設備費	式	1	20,000	20,000	本局委外開發系統建置API與市府介接單一帳號認證平台。	
					14,908,389	
	組	2	13,650	27,300	新購火調科分注器。	
	台	2	49,186	98,372	汰換訓練中心3樓教室冷氣機。(10KW)	
	台	2	41,177	82,354	汰換訓練中心西側寢室冷氣機。(一對一分離式、7.2KW)	

一般行政—業務管理

一般行政—業務管理

高雄市政府消防局

歲出計畫說明提要與各項費用明細表

中華民國108年度

單位：新臺幣元

分支計畫及用途別科目	單位	數量	單價	預算數	說 明
一般行政—業務管理	台	2	39,177	78,354	汰換訓練中心東寢室冷氣機。(一對二分離式、窗型、7.2 KW)
	台	1	41,177	41,177	汰換訓練中心3樓第四寢室冷氣機。(一對一變頻式、7.4 KW)
	台	1	42,550	42,550	汰換田寮分隊崇德駐地冷氣機。(一對一分離式、8KW)
	台	1	41,177	41,177	汰換中華分隊冷氣機。(一對一分離式、7.2KW)
	台	2	41,177	82,354	汰換路竹分隊冷氣機。(一對一分離式、7.2KW)
	台	1	46,800	46,800	汰換新興分隊冷氣機。(一對一分離式、6.3KW)
	台	1	24,000	24,000	汰換大昌分隊冷氣機。(一對一分離式、5KW)
	台	1	22,000	22,000	汰換鳳山分隊女生寢室冷氣機。(一對一分離式、4KW)
	台	1	24,000	24,000	汰換鳳山分隊冷氣機。(一對一分離式、5KW)
	台	6	24,000	144,000	汰換冷氣機。(一對一分離式、節能標章、5KW)(茄萣1、岡山1、田寮分隊七星駐地1、內門2、美濃1)
	台	2	22,000	44,000	汰換美濃分隊冷氣機。(一對一分離式、節能標章、4KW)
	台	1	15,200	15,200	汰換橋頭分隊冷氣機。(一對一分離式、2.3KW)
	台	2	17,000	34,000	汰換第六大隊冷氣機。(窗型、節能標章、4.41KW)
	式	1	16,800	16,800	汰換新興分隊廣播系統。
	台	2	15,700	31,400	汰換電冰箱(400-499公升)(中華、六大)。
	台	1	30,000	30,000	汰換彌陀分隊電冰箱(500-599公升)。
	台	1	32,500	32,500	汰換新興分隊電冰箱(600公升以上)。

一般行政—業務管理

高雄市政府消防局

歲出計畫說明提要與各項費用明細表

中華民國108年度

單位：新臺幣元

分支計畫及用途別科目	單位	數量	單價	預算數	說 明
一般行政—業務管理	式	1	169,840	169,840	汰購監視系統。(十全、中華、五大、彌陀、六龜)
	台	1	13,600	13,600	新購田寮分隊崇德駐地電熱水器。(20加侖)
	台	1	15,000	15,000	汰換美濃分隊電熱水器。(30加侖)
	台	1	97,000	97,000	汰換鼎金分隊太陽能熱水器。
	台	5	19,500	97,500	汰購冰溫熱三用飲水機。(鳳祥辦公室2、五大1、田寮分隊崇德駐地1、旗山1)
	組	1	60,900	60,900	汰換田寮分隊值班台。
	台	1	28,817	28,817	汰換第五大隊投影機。(6000流明)
	式	1	129,980	129,980	汰換LED燈具組。(五大、路竹、內門、大社)
	台	1	26,000	26,000	新購大型電動碎紙機。
	台	3	820,000	2,460,000	汰換分隊空氣灌充機。(路竹、大林、中華)
	台	2	180,000	360,000	汰換移動式幫浦。(鼓山、橋頭)
	條	2	49,000	98,000	汰購搜索引導發光繩。(前金、大昌)
	支	4	10,500	42,000	汰購1.5英吋渦輪式瞄子。(前金、大社)
	台	4	43,218	172,872	汰購充電式圓鋸機。(十全、新莊、燕巢、旗山)
	組	1	11,000	11,000	新購左營分隊捕蜂衣。
	個	15	22,575	338,625	新購特搜中隊裝備放置攜行箱。
	個	1	12,000	12,000	汰換前金分隊1.5吋分水器等。
	支	1	18,000	18,000	新購燕巢分隊1.5吋泡沫瞄子。
	組	1	11,000	11,000	新購燕巢分隊泡沫比例混合器等。

高雄市政府消防局

歲出計畫說明提要與各項費用明細表

中華民國108年度

單位：新臺幣元

分支計畫及用途別科目	單位	數量	單價	預算數	說 明
一般行政—業務管理	組	1	17,500	17,500	新購梓官分隊立坑救助三腳架。
	台	1	43,218	43,218	汰購消防用汽油引擎切割機。(美濃)
	年	1	8,550,000	8,550,000	新購消防衣、褲、帽、鞋、頭套及手套一批。
	年	1	1,177,199	1,177,199	辦理各項救災救護設備等購置。

高雄市政府消防局

歲出計畫說明提要與各項費用明細表

中華民國108年度

單位：新臺幣元

消防業務—火災預防業務	業務計畫及工作計畫名稱與編號	33181802101 消防業務-火災預防業務	承辦單位	火災預防科	預算金額	2,582千元	消防業務—火災預防業務
歲出計畫說明	<p>一、計畫內容： 1.提升火災防救能力，辦理全市防火教育宣導。 2.嚴格執行本市供公眾使用建築物消防安全檢查，加強市民防火教育宣導訓練，強化住宅、高樓、營業場所及工廠防災自救能力。 3.辦理火災預防規劃，消防安全設備檢查之策劃、執行、研究、諮詢，消防違規處理及防火管理人之管理組訓等事項。</p> <p>二、預期成果： 落實各類場所消防安全檢查，以保障消防安全。</p>						
用途別科目		單位	數量	單價	預算數	說 明	
合計					2,582,000	市款2,287,000元，收支併列295,000元	
0100 人事費					124,000	市款124,000元	
0111 獎金		年	1	124,000	124,000	防火、防災宣導績優單位獎金（依據99年12月25日本市臨時市政會議通過之高雄市政府消防局核發工作獎勵金細部支給要點辦理）。	
0200 業務費					1,036,000	市款1,036,000元	
0201 教育訓練費		年	1	79,000	79,000	防災中心值勤人員及消防安全專責檢查小組講習訓練作業費。	
0203 通訊費		年	1	13,000	13,000	舉發違反消防法案件郵寄雙掛號郵資。	
0221 稅捐及規費		年	1	15,000	15,000	違反消防法案件移送執行分署、法院強制執行費（含查詢金融機構作業費）。	

高雄市政府消防局

歲出計畫說明提要與各項費用明細表

中華民國108年度

單位：新臺幣元

	用途別科目	單位	數量	單價	預算數	說 明
消防業務—火災預防業務	0250 按日按件計資酬金	年	1	19,000	19,000	防災中心值勤人員、消防安全專責檢查小組及防火種子教育研習外聘講授鐘點費。
	0271 物品	年	1	60,000	60,000	防火教育宣導文宣手冊、宣導教具及港都季刊印製費。
		年	1	35,000	35,000	製煙機所需製煙油耗材。
	0279 一般事務費	年	1	107,000	107,000	消防安全設備檢查作業費（檢查表冊印刷、列管資料印刷等）。
		年	1	680,000	680,000	防火宣導（含各項宣導活動及協助安裝住宅用火災警報器）等相關費用。
	0291 國內旅費	年	1	28,000	28,000	同仁出席會議及洽公等出差旅費。
	0400 獎補助費				1,422,000	市款1,127,000元，收支併列295,000元
	0457 其他補助及捐助	年	1	422,000	422,000	內政部消防署108年度補助設置住宅用火災警報器執行計畫【中央補助295,000元（補助比例70%）、配合款127,000元】。
		年	1	1,000,000	1,000,000	108年度補助高雄市民設置住宅用火災警報器費。

高雄市政府消防局

歲出計畫說明提要與各項費用明細表

中華民國108年度

單位：新臺幣元

消防業務—災害搶救業務	業務計畫及工作計畫 名稱與編號	33181802102 消防業務-災害搶救業務	承辦 單位	災害搶救科	預算 金額	81,166千元	消防業務—災害搶救業務
歲出計畫說明	<p>一、計畫內容： 有效執行災害搶救，減少災害損失及人民傷亡，保障市民生命財產安全。</p> <p>二、預期成果： 精進消防救災戰術及技能，強化應變及搶救能力，提升效率。</p>						
用途別科目	單位	數量	單價	預算數	說 明		
合計				81,166,000	市款56,669,520元，收支併列24,496,480元		
0100 人事費				230,000	市款230,000元		
0111 獎金	年	1	230,000	230,000	搶救災害績優單位及個人獎金。（依據99年12月25日本市臨時市政會議通過之高雄市政府消防局核發工作獎勵金細部支給要點辦理）		
0200 業務費				12,031,000	市款10,831,000元，收支併列1,200,000元		
0201 教育訓練費	年	1	114,000	114,000	聯合搜索救援隊定期動員測試、化災應變小組、山難搜救等訓練費。		
	年	1	200,000	200,000	火災搶救指揮系統班訓練費。		
	年	1	400,000	400,000	火災搶救初級班訓練費。		
	年	1	210,000	210,000	災害防救團體及救難志願組織教育訓練費。		

高雄市政府消防局

歲出計畫說明提要與各項費用明細表

中華民國108年度

單位：新臺幣元

用途別科目	單位	數量	單價	預算數	說 明	
消防業務—災害搶救業務	0213 資訊服務費	年	1	49,950	49,950	救災水源及搶救圖資管理系統維護費。
	0221 稅捐及規費	年	1	3,040	3,040	義消無線電執照更換費。
	0231 保險費	年	1	4,884,000	4,884,000	義勇消防總隊(含鳳凰志工)保險費。
		年	1	80,000	80,000	民間水域救難團體暑期執行岸際緊急救援協勤人員保險費。
		式	1	270,000	270,000	災害防救團體及救難志願組織保險費。
	0250 按日按件計資酬金	年	1	9,600	9,600	辦理災害搶救講習、民間救難團體等訓練外聘講授鐘點費。
		人/次	600 × 1	200	120,000	民間水域救難團體暑期執行岸際緊急救援協勤費。
	0271 物品	年	1	271,260	271,260	聯合搜索救援隊及山難救援隊救災所需裝備及物資。(救助背包、防寒用品、救助鞋、繩索、扣環、救助吊帶、救災應勤物資等)
		年	1	491,500	491,500	汰購消防水帶1.5英吋及2.5英吋。
		年	1	80,000	80,000	執行山難搜救物資及預置救災人力協勤物資費。
年		1	96,402	96,402	化災處理小組所需裝備及物資等。	
年		1	413,390	413,390	救災器材、水域救生器材等汰換購置費。	
年		1	335,569	335,569	充實汰換化災器材等費用。	
式		1	2,400,000	2,400,000	內政部108年度補助辦理精進消防救災裝備器材4年(105-108年)中程計畫,總經費58,775,000元(經常門2,400,000元、資本門56,375,000元),本	

高雄市政府消防局

歲出計畫說明提要與各項費用明細表

中華民國108年度

單位：新臺幣元

用途別科目	單位	數量	單價	預算數	說明
0279 一般事務費				1,129,500	年度編列2,400,000元【中央補助1,200,000元(補助比例50%)，配合款1,200,000元】。
	年	1	710,000	710,000	各種救災用表印刷費、救災所需物資等費用。
	年	1	339,500	339,500	救災勤務及綜合消防搶救演習(練)等費用。(演習設施用具、誤餐費、場地佈置費、文宣、簡報製作等)
0283 設施及機械設備養護費	年	1	80,000	80,000	岸際緊急救援協勤人員協勤用品(帽子、哨子等)、雜費等費用。
	年	1	204,629	204,629	空氣呼吸器、鋼瓶或化學防護衣檢驗費。
	年	1	152,000	152,000	化災器材測試、校正及義消無線電燒錄修改頻道等費用。
0291 國內旅費	具	16	4,760	76,160	山地消防蓄水池及其連結移動式幫浦管線等養護、增設費用。
	年	1	40,000	40,000	同仁出席會議及洽公等出差旅費。
0300 設備及投資				17,839,000	市款9,691,000元，收支併列8,148,000元
0319 雜項設備費	式	1	16,295,000	16,295,000	內政部消防署108年補助辦理精進消防救災裝備器材4年(105-108年)中程計畫，總經費(經常門2,400,000元、資本門56,375,000元)，105年度編列7,350,000元，106年度編列19,350,000元，107年度編列13,380,000元，本年度編列16,295,000元【中央補助8,148,000元(補助比例50%)，配合款8,147,000元】。
	式	1	1,544,000	1,544,000	科技部南部科學工業園區管

高雄市政府消防局

歲出計畫說明提要與各項費用明細表

中華民國108年度

單位：新臺幣元

用途別科目	單位	數量	單價	預算數	說 明
消防業務－災害搶救業務 0400 獎補助費 0417 對國內團體之捐助 0451 損失及賠償 0456 獎勵及慰問 0457 其他補助及捐助				51,066,000	理局107年度補助辦理地方政府建設經費購置消防設施裝備經費(中央補助、補辦預算)。
				33,079,000	市款35,917,520元，收支併列15,148,480元
	年	1	1,520,000	1,520,000	本市消防栓增設及改遷工程。(補助：台灣自來水股份有限公司第七區管理處)(資本門)
	年	1	28,501,000	28,501,000	內政部消防署108年度補助辦理義消組織充實人力與裝備器材中程計畫(107年-109年)，總經費34,251,000元，106年度編列5,750,000元，本年度編列28,501,000元【中央補助13,680,480元(補助比例48%)，配合款14,820,520元】，餘於以後年度編列(資本門)。
	年	1	3,058,000	3,058,000	內政部消防署108年度補助辦理義消組織充實人力與裝備器材中程計畫(107年-109年)，總經費6,116,000元，107年度編列2,658,000元，本年度編列3,058,000元【中央補助1,468,000元(補助比例48%)，配合款1,590,000元】，餘於以後年度編列(經常門)。
	年	1	47,880	47,880	救災、演習等損壞補償金。
	年	1	98,400	98,400	婦宣隊工作評核績優單位獎勵金。(依本局火災預防科辦理婦宣隊防火宣導執行暨評核計畫辦理)
	年	1	75,750	75,750	義消人員及救難志工因公殉職、死亡、受傷慰問金。
年	1	38,679	38,679	救災調度運用專技人員之救災物資及裝備補助費。	

高雄市政府消防局

歲出計畫說明提要與各項費用明細表

中華民國108年度

單位：新臺幣元

用途別科目	單位	數量	單價	預算數	說 明
消防業務—災害搶救業務	人	3,824	600	2,294,400	義消總隊福利互助費。
	年	1	148,984	148,984	義消總隊辦公費。
	年	1	506,504	506,504	義消總隊訓練費及各項競賽活動費。
	年	1	60,354	60,354	義消總隊獎章、榮譽章、紀念章、獎牌、匾額、因公受傷慰問品等。
	年	1	53,200	53,200	輔導民間救難團體訓練、聯繫會報、器材、講習、演習、雜支費、因公受傷慰問品等。
	年	1	79,800	79,800	補助民間救難團體器材費等。
	年	1	473,961	473,961	義消總隊部聯繫會報、演習、表揚活動及雜項費用。
	人x年	3824 x 1	642	2,455,008	義消自強活動費。
	次	29,818	160	4,770,880	義消協勤工作費。
	人x月	3824 x 12	150	6,883,200	義消報紙補助費。

消防業務—災害搶救業務

高雄市政府消防局

歲出計畫說明提要與各項費用明細表

中華民國108年度

單位：新臺幣元

消防業務—教育訓練業務	業務計畫及工作計畫 名稱與編號	33181802103 消防業務-教育訓練業務	承辦 單位	教育訓練中心	預算 金額	2,448千元	消防業務—教育訓練業務
歲出計畫說明	<p>一、計畫內容： 辦理消防人員教育訓練進修等業務。</p> <p>二、預期成果： 充實新知、鍛鍊強健體力，並提升人命救助及災害處理等消防整體戰力。</p>						
用途別科目	單位	數量	單價	預算數	說 明		
合計				2,448,000	市款2,448,000元		
0200 業務費				2,448,000	市款2,448,000元		
0201 教育訓練費				1,314,000			
	年	1	700,000	700,000	消防人員常年訓練費。		
	年	1	614,000	614,000	消防人員專業訓練費。		
0202 水電費				496,000			
	年	1	26,000	26,000	教育訓練中心水費。		
	年	1	470,000	470,000	教育訓練中心電費。		
0250 按日按件計資酬金				160,000			
	年	1	104,000	104,000	消防人員訓練外聘講授鐘點費。		
	年	1	56,000	56,000	消防人員訓練內聘講授鐘點費。		
0279 一般事務費				400,000			
	年	1	400,000	400,000	教育訓練中心辦公用具、紙張等。		
0283 設施及機械設備養護費				56,000			

高雄市政府消防局

歲出計畫說明提要與各項費用明細表

中華民國108年度

單位：新臺幣元

用途別科目	單位	數量	單價	預算數	說 明
0291 國內旅費	年	1	56,000	56,000	訓練中心(含保養股)、訓練塔等養護費。
	年	1	22,000	22,000	同仁出席會議及洽公等出差旅費。

消防業務—教育訓練業務

消防業務—教育訓練業務

高雄市政府消防局

歲出計畫說明提要與各項費用明細表

中華民國108年度

單位：新臺幣元

消防業務—火災調查業務	業務計畫及工作計畫 名稱與編號	33181802104 消防業務-火災調查業務	承辦 單位	火災調查科	預算 金額	662千元	消防業務—火災調查業務
歲出計畫說明	<p>一、計畫內容： 執行火災原因之調查、鑑識、統計、分析及火災證明書之核發。</p> <p>二、預期成果： 確保調查、鑑定品質，保障民眾權益及作為消防行政參考。</p>						
用途別科目	單位	數量	單價	預算數	說 明		
合計				662,000	市款662,000元		
0200 業務費				662,000	市款662,000元		
0203 通訊費	年	1	4,000	4,000	公務電話費。		
0250 按日按件計資酬金	人/次	17 × 1	2,000	34,000	本市火災鑑定委員會外聘委員出席費。		
0271 物品	年	1	126,000	156,000	火災現場勘查消耗材料(記憶卡、照相底片、沖片、相片、充電器、電池、口罩、現場勘查服裝、手套、證物袋、鐵罐等)。		
0279 一般事務費	年	1	30,000	30,000	火場鑑定及證物鑑識消耗材料(氮氣、氣體純化管等)。		
	年	1	2,000	12,000	辦公用文具紙張。		
	年	1	10,000	2,000	各種調查鑑識用表印刷費。		
	年	1	10,000	10,000			

高雄市政府消防局

歲出計畫說明提要與各項費用明細表

中華民國108年度

單位：新臺幣元

用途別科目	單位	數量	單價	預算數	說 明
0283 設施及機械設備養護費	年	1	50,000	50,000	鑑識儀器、設備及器材等保養維護費。
	年	1	170,000	170,000	氣相層析質譜儀保養維修服務費。
	年	1	36,000	36,000	同仁出席會議及洽公出差旅費。
0291 國內旅費	年	1	36,000	36,000	同仁出席會議及洽公出差旅費。
0293 國外旅費	年	1	200,000	200,000	赴美國參加國際縱火調查年度訓練研討會2人10日旅費。

消防業務－火災調查業務

消防業務－火災調查業務

高雄市政府消防局

歲出計畫說明提要與各項費用明細表

中華民國108年度

單位：新臺幣元

消防業務—救災救護指揮業務	業務計畫及工作計畫 名稱與編號	33181802105 消防業務-救災救護指揮業務	承辦 單位	救災救護指揮中心	預算 金額	17,580千元	消防業務—救災救護指揮業務
歲出計畫說明	<p>一、計畫內容： 掌理消防勤務規劃、指揮、調度、管制、協調、聯繫及119勤務報案管理，資訊通訊業務處理及各項救災與為民服務成果統計等事項。</p> <p>二、預期成果： 提升119勤務派遣功能，落實同步受理快速派遣制度，嚴密靈活勤務指揮管制，掌握消弭災害契機。</p>						
用途別科目	單位	數量	單價	預算數	說 明		
合計				17,580,000	市款14,400,000元，收支併列3,180,000元		
0200 業務費				9,630,000	市款9,630,000元		
0203 通訊費	年	1	3,573,969	3,573,969	本局衛星電話費、警用、119專線線路、網路連接、網路頻寬、核心線路月租費等。		
0213 資訊服務費	年	1	424,160	424,160	小型電腦維護費。		
	年	1	2,436,814	2,436,814	資訊設備維護費、119消防資訊系統設備及網路設備維護費。		
	年	1	1,252,000	1,252,000	指揮派遣系統網路設備維護費。		
0221 稅捐及規費	張	645	500	322,500	無線電機執照費。		
0250 按日按件計資酬金	年	1	27,000	27,000	本市執行聽語障人士救災救護案件手語翻譯費。		

高雄市政府消防局

歲出計畫說明提要與各項費用明細表

中華民國108年度

單位：新臺幣元

用途別科目	單位	數量	單價	預算數	說 明	
消防業務—救災救護指揮業務	0271 物品	年	1	175,300	175,300	碳粉匣、光碟片等材料費。
	0279 一般事務費	年	1	87,000	87,000	辦公用文具紙張及各類應勤簿冊印刷費等。
	0283 設施及機械設備養護費	年	1	72,357	72,357	救災救護指揮中心報案備援系統(新聞監看、冷氣等)保養費。
		年	1	974,500	974,500	無線電(含中繼臺、固定臺、基地臺、車裝臺、手提臺等)及HF、衛星電話養護費等。
		年	1	262,000	262,000	借用無線電站台設施改善款(中寮山營區、仁武區公園市大樓、凱旋醫院、高雄廣播電台)。
	0291 國內旅費	年	1	22,400	22,400	同仁出席會議及洽公等出差旅費。
	0300 設備及投資				7,950,000	市款4,770,000元，收支併列3,180,000元
0319 雜項設備費	式	1	7,950,000	7,950,000	內政部消防署補助辦理108年度提升119勤務指揮派遣系統功能2年(107年-108年)中程計畫，總經費(原核定31,785,000元、調整修正18,285,000元)，107年度編列10,335,000元，本年度編列7,950,000元【中央補助3,180,000元(補助比例40%)，配合款4,770,000元】。	

高雄市政府消防局

歲出計畫說明提要與各項費用明細表

中華民國108年度

單位：新臺幣元

消防業務—災害管理業務	業務計畫及工作計畫名稱與編號	33181802106 消防業務-災害管理業務	承辦單位	災害管理科、災害防救辦公室	預算金額	27,500千元	消防業務—災害管理業務
歲出計畫說明	<p>一、計畫內容：</p> <p>1.災害管理：</p> <p>(1)災害防救制度及相關政策之規劃與推動。</p> <p>(2)本市災害應變中心之運作管理及維護事宜。</p> <p>(3)定期辦理本市各機關災害防救承辦人員及本市災害應變中心進駐人員教育訓練，以提昇本市各機關災害防救之能力。</p> <p>2.災害防救：</p> <p>(1)擬定與修訂地區災害防救計畫及災害防救深耕計畫等有關防救災計畫事宜。</p> <p>(2)本府災害防救相關法規之制（訂）訂之建議。</p> <p>(3)協助本府各局、處、會、區公所規劃災害整備、應變作業之標準作業流程。</p> <p>(4)辦理災害應變中心災情分析與防救災策略作為，供指揮官決策參裁建議。</p> <p>(5)災後調查與復原策略之規劃及督導。</p> <p>(6)協助本府各局、處、會、區公所規劃災害復原作業之標準作業流程。</p> <p>(7)本市災害防救資（通）訊相關業務之協調及整合。</p> <p>(8)本市災害防救會報結合民防及全民防衛動員準備體系之聯繫窗口及推動相關業務。</p> <p>二、預期成果：</p> <p>1.強化多項災害應變能力，保障民眾生命財產安全。</p> <p>2.推動災害防救工作，強化本市災害應變能力。</p>						
分支計畫及用途別科目		單位	數量	單價	預算數	說 明	
合計					27,500,000	市款19,829,000元，收支併列7,671,000元	
01災害管理					14,608,000	市款14,608,000元	
0200 業務費					4,608,000	市款4,608,000元	
0201 教育訓練費		年	1	19,200	19,200	災害應變中心值勤人員及緊急資通訊系統講習訓練費用。	
0203 通訊費		年	1	340,000	340,000	衛星電話、視訊會議系統ADSL、防災網路專用GSN-T1專線月租費、災害應變中心電話費等。	
0250 按日按件計資酬金		年	1	2,400	2,400	違反災害防救法令各項規定文件及執行等文書寄送郵資費用。	
		年	1	10,240	10,240	災害防救講習外聘講師鐘點費。	
		年	1	32,000	32,000	災害防救講習內聘講師鐘點費。	

高雄市政府消防局

歲出計畫說明提要與各項費用明細表

中華民國108年度

單位：新臺幣元

分支計畫及用途別科目	單位	數量	單價	預算數	說 明	
消防業務—災害管理業務				16,000		
	0271 物品	年	1	16,000	16,000	購置災害防救有關書籍、影片及災害應變中心公務用品等。
	0279 一般事務費	年	1	16,000	16,000	編印颱風、地震等災害防救宣導手冊文宣及購置宣導用品等費用。
		年	1	480,000	480,000	災害應變中心作業費包括誤餐費、雜項設施用具、雜支等。
		年	1	16,000	16,000	辦理各項災害演練事務費。
	0283 設施及機械設備養護費	年	1	3,144,000	3,144,000	災害應變中心防救災資(視)訊、影音環控系統及交換機等設備維(修)護保養及駐點人員服務費用。
		年	1	500,000	500,000	UPS主機維護(含檢測、臨時叫修、故障排除、12次月保養)。
	0291 國內旅費	年	1	32,160	32,160	同仁出席會議及洽公等出差旅費。
	0300 設備及投資				10,000,000	市款10,000,000元
	0301 土地	年	1	10,000,000	10,000,000	本局綜合大樓暨中央災害應變中心南部備援中心合建共構興建工程有償價購土地及地上物價款；總經費266,102,700元，分年編列，自101年度起已編列108,000千元，本年度編列10,000千元，餘以後年度預算編列。
02災害防救				12,892,000	市款5,221,000元，收支併列7,671,000元	
0100 人事費				3,124,000	市款3,124,000元	
0104 約聘僱人員待遇	年	1	2,148,816	2,148,816	約聘僱人員薪資。	

消防業務—災害管理業務

高雄市政府消防局

歲出計畫說明提要與各項費用明細表

中華民國108年度

單位：新臺幣元

分支計畫及用途別科目	單位	數量	單價	預算數	說 明	
消防業務—災害管理業務	0111 獎金	年	1	268,603	268,603	約聘僱人員年終獎金。
	0121 其他給與	年	1	80,000	80,000	約聘僱人員休假旅遊補助費。
	0131 加班值班費	年	1	223,000	223,000	加班費。
	0142 退休離職儲金	年	1	128,904	128,904	約聘僱人員離職儲金。
	0151 保險	年	1	115,101	115,101	約聘僱人員健保機關補助。
		年	1	159,576	159,576	約聘僱人員勞保機關補助。
	0200 業務費				8,878,000	市款1,954,000元，收支併列6,924,000元
	0201 教育訓練費	年	1	50,000	50,000	緊急應變管理資訊雲端服務(EMIC)、防救災資源資料庫、訊息服務平台及衛星電話上下半年教育訓練。
	0203 通訊費	年	1	53,000	53,000	租用行動電話簡訊廣播及網路傳真費。
	0213 資訊服務費	年	1	98,000	98,000	本府防災資訊網站網路維護費。
	0250 按日按件計資酬金	年	1	142,000	142,000	防災會報及災害防救專家諮詢委員會外聘專家出席費。
	0251 委辦費	年	1	8,243,000	8,243,000	內政部補助本市辦理災害防救深耕第3期計畫(107年-111年)，總經費核定40,968,000元，108年度編列8,243,000元【中央補助6,924,000元(補助比例84%)，配合款1,319,000元】。

高雄市政府消防局

歲出計畫說明提要與各項費用明細表

中華民國108年度

單位：新臺幣元

分支計畫及用途別科目	單位	數量	單價	預算數	說 明
0279 一般事務費	年	1	107,000	107,000	防災會報及災害防救專家諮詢委員會資料印製、誤餐及場地佈置等相關費用。
	年	1	150,000	150,000	
0291 國內旅費	年	1	35,000	35,000	同仁出席會議及洽公等出差旅費。
0300 設備及投資				890,000	市款143,000元，收支併列747,000元
0319 雜項設備費	年	1	890,000	890,000	內政部補助本市辦理災害防救深耕第3期計畫(107年-111年)，總經費核定3,740,370元，108年度編列890,000元【中央補助747,000元（補助比例84%），配合款143,000元】。

消防業務—災害管理業務

消防業務—災害管理業務

高雄市政府消防局

歲出計畫說明提要與各項費用明細表

中華民國108年度

單位：新臺幣元

消防業務—緊急救護業務

消防業務—緊急救護業務

業務計畫及工作計畫名稱與編號	33181802107 消防業務-緊急救護業務	承辦單位	緊急救護科	預算金額	17,606千元
歲出計畫說明	<p>一、計畫內容：健全本市到院前緊急救護系統，充實救護人力及裝備，提升到院前緊急救護服務品質，提高傷病患之存活率。</p> <p>二、預期成果：有效提升本市到院前緊急救護服務品質、強化社區民眾緊急處置能力。</p>				

用途別科目	單位	數量	單價	預算數	說 明
合計				17,606,000	市款17,606,000元
0100 人事費				1,229,000	市款1,229,000元
0111 獎金	年	1	1,229,000	1,229,000	緊急救護獎金。（依據99年12月25日本市臨時市政會議通過之高雄市政府消防局核發工作獎勵金細部支給要點辦理）
0200 業務費				16,107,000	市款16,107,000元
0201 教育訓練費	年	1	159,600	159,600	救護技術員複訓費。
	年	1	656,000	656,000	高級救護技術員複訓費。
	年	1	5,230,000	5,230,000	高級救護技術員訓練費。
0250 按日按件計資酬金	人/次	20 × 1	2,000	40,000	醫療指導委員會委員出席費。
	年	1	101,000	101,000	EMT複訓內聘講授鐘點費。
0271 物品	年	1	1,804,542	1,804,542	救護車各項救護用材料費。

高雄市政府消防局

歲出計畫說明提要與各項費用明細表

中華民國108年度

單位：新臺幣元

用途別科目	單位	數量	單價	預算數	說 明
消防業務—緊急救護業務 0279 一般事務費 0291 國內旅費 0400 獎補助費 0457 其他補助及捐助					(燒傷包、氣管內管、固定器材、補充材料、氧氣治療材料、注射液等)
	年	1	600,000	600,000	醫用氧氣灌充費。
	年	1	133,728	133,728	救護器材電池、救護教具費及救護器材維修費。
	年	1	5,387,000	5,387,000	購置高單價救護耗材。
	式	1	1,736,000	1,736,000	消防人員救護外套。
				231,130	
	年	1	124,610	124,610	各種救護用表、教材等印刷費。
	年	1	21,040	21,040	防疫物資。
	年	1	25,000	25,000	因公(救護)感染檢診費用。
	年	1	60,480	60,480	緊急救護宣導費。
			28,000		
年	1	28,000	28,000	同仁出席會議及洽公等出差旅費。	
			270,000		
			270,000		
年	1	218,500	218,500	鳳凰志工誤餐費。	
年	1	51,500	51,500	鳳凰志工自強活動費。	

高雄市政府消防局

歲出計畫說明提要與各項費用明細表

中華民國108年度

單位：新臺幣元

消防業務－危險物品管理業務

消防業務－危險物品管理業務

業務計畫及工作計畫名稱與編號	33181802108 消防業務-危險物品管理業務	承辦單位	危險物品管理科	預算金額	477千元
----------------	------------------------------	------	---------	------	-------

歲出計畫說明	<p>一、計畫內容： 1.提升危險物品管理能力，健全本市公共危險物品管理機制。 2.執行本市公共危險物品及爆竹煙火場所檢查，加強公共危險物品、可燃性高壓氣體及爆竹煙火業者自主管理能力，督促業者落實防災計畫之執行。 3.策劃公共危險物品管理機制，執行一氧化碳中毒防範宣導事宜。</p> <p>二、預期成果： 落實執行法令規定執行各項業務，減少災害發生，確保民眾生命財產安全。</p>
--------	--

用途別科目	單位	數量	單價	預算數	說 明
合計				477,000	市款297,000元，收支併列180,000元
0100 人事費				40,000	市款40,000元
0111 獎金	年	1	40,000	40,000	取締危險物品案件獎勵金。 (依據本府99年12月25日核定之「高雄市政府消防局核發工作獎勵金細部支給要點」核發獎勵金)
0200 業務費				223,000	市款223,000元
0201 教育訓練費	年	1	24,000	24,000	保安監督人及可燃性高壓氣體從業人員安全講習。
0203 通訊費	年	1	18,000	18,000	違反消防法及爆竹煙火管理條例案件移送行政執行雙掛號郵資。
0214 其他業務租金	年	1	29,000	29,000	爆竹煙火儲存場所租金。

高雄市政府消防局

歲出計畫說明提要與各項費用明細表

中華民國108年度

單位：新臺幣元

用途別科目	單位	數量	單價	預算數	說 明	
消防業務—危險物品管理業務	0221 稅捐及規費	年	1	15,000	15,000	移送案件執行義務人財產費用。
	0250 按日按件計資酬金	年	1	15,000	15,000	保安監督人及可燃性高壓氣體從業人員安全講習外聘講座鐘點費。
	0279 一般事務費	年	1	30,000	30,000	執行危險物品計畫。(辦理講習、危險物品宣導品印製費)
		年	1	10,000	10,000	執行瓦斯、一氧化碳計畫(辦理講習、座談、文宣印製費等)。
		年	1	30,000	30,000	危險物品及爆竹煙火安全宣導文宣品等印製費。
		年	1	16,000	16,000	非法爆竹煙火銷毀費。
	0291 國內旅費	年	1	22,000	22,000	同仁出席會議及洽公等出差旅費。
	0294 運費	年	1	14,000	14,000	取締違規爆竹煙火拖運費。
	0400 獎補助費				214,000	市款34,000元，收支併列180,000元
	0456 獎勵及慰問	年	1	4,000	4,000	查緝非法爆竹煙火案檢舉獎金。(依據內政部100年5月9日內授消字第1000822586號函暨消防署受理民眾檢舉違法爆竹煙火作業規範辦理)
0457 其他補助及捐助	年	1	210,000	210,000	內政部108年度補助辦理防範一氧化碳中毒執行計畫。(中央補助180,000元、配合款30,000元)	

高雄市政府消防局

歲出計畫說明提要與各項費用明細表

中華民國108年度

單位：新臺幣元

消防業務—大隊救災救護業務	業務計畫及工作計畫 名稱與編號 33181802109 消防業務-大隊救災救護業務	承辦 單位 各救災救護大隊		預算 金額 3,948千元		消防業務—大隊救災救護業務
歲出計畫說明	一、計畫內容： 1.提升災害防救能力，充實救災力量及緊急救護功能，加強防救天然災害暨各種消防技能訓練。 2.辦理防火組訓並嚴格執行供公眾使用建築物消防安全檢查，加強市民防災教育、組訓宣導訓練，強化各類場所防災自救能力。 二、預期成果： 提昇各項災害防救、搶救及救護等各項消防技能，將人命傷亡及財產損失有效降低，使民眾生命、財產受到保障。					
分支計畫及用途別科目	單位	數量	單價	預算數	說 明	
合計				3,948,000	市款3,948,000元	
01第一大隊業務				382,000	市款382,000元	
0100 人事費				76,000	市款76,000元	
0131 加班值班費	年	1	76,000	76,000	值日人員值日費(平常日300元、假日500元、三節加倍)。	
0200 業務費				306,000	市款306,000元	
0203 通訊費	年	1	77,000	77,000	大、中、分隊電話費及郵寄公文用郵票費。	
0271 物品	年	1	38,520	38,520	救護車各項救護用材料費(含生產創傷包、燒傷包、氣管內管、固定器材、補充材料、電擊貼片注射液等)。	
	年	1	49,000	49,000	消防車救災所須耗材等費用(乾粉、泡沫、水帶、照明燈、手電筒；救災用瞄子、斧頭、吸水管、雙節梯等)。	

高雄市政府消防局

歲出計畫說明提要與各項費用明細表

中華民國108年度

單位：新臺幣元

分支計畫及用途別科目	單位	數量	單價	預算數	說 明
消防業務—大隊救災救護業務	年	1	45,480	45,480	化學災害處理車及化學車所需耗材等費用。
	0279 一般事務費			55,000	
	年	1	1,240	1,240	辦公用文具紙張。
	月	12	4,480	53,760	工作活動費(大隊長每月2,800元、副大隊長每月1,680元)。
	0283 設施及機械設備養護費			41,000	
	年	1	41,000	41,000	各項救災器材維護費。
	02第二大隊業務			1,076,000	市款1,076,000元
	0100 人事費			76,000	市款76,000元
	0131 加班值班費			76,000	
	年	1	76,000	76,000	值日人員值日費(平常日300元、假日500元、三節加倍)。
	0200 業務費			1,000,000	市款1,000,000元
	0202 水電費			76,000	
	年	1	76,000	76,000	大昌分隊分攤駐地大樓公共電費。
	0203 通訊費			72,000	
	年	1	71,200	71,200	大隊電話費。
年	1	800	800	郵寄公文用郵票費。	
0271 物品			150,600		
年	1	33,000	33,000	救護車各項救護用材料費(生產創傷包、燒傷包、氣管內管、固定器材、補充材料、電擊貼片注射液等)。	
年	1	67,200	67,200	消防車救災所須耗材等費用(乾粉、泡沫、水帶、照明燈、手電筒；救災用瞄子、斧頭、吸水管、雙節梯等)。	
0279 一般事務費			50,400	50,400	化學災害處理車及化學車所需耗材等費用。
187,816					
年	1	1,920	1,920	辦公用文具紙張。	

高雄市政府消防局

歲出計畫說明提要與各項費用明細表

中華民國108年度

單位：新臺幣元

分支計畫及用途別科目	單位	數量	單價	預算數	說 明
0283 設施及機械設備養護費	月	12	4,480	53,760	工作活動費(大隊長每月2,800元、副大隊長每月1,680元)。
	年	1	53,920	53,920	消防大樓清潔費。
	月	12	5,168	62,016	大昌分隊分攤駐地大樓保全費。
	季	4	4,050	16,200	大昌分隊分攤駐地大樓公設清潔費。
	年	1	255,280	255,280	消防大樓空調、發電機、消防、弱電、監控、電梯設備等維護保養費。
	年	1	27,520	27,520	各項救災器材維護費。
	年	1	42,000	42,000	電話交換機系統維護費。
	式	1	92,000	92,000	防災教室展示設備維護費。
	年	1	96,784	96,784	大昌分隊分攤駐地大樓電梯保養費、公共設備及電氣維修費等分攤款。
03第三大隊業務				359,000	市款359,000元
0100 人事費				64,000	市款64,000元
0131 加班值班費				64,000	
	年	1	64,000	64,000	值日人員值日費(平常日300元、假日500元、三節加倍)。
0200 業務費				295,000	市款295,000元
0203 通訊費				6,400	
	年	1	1,600	1,600	郵寄公文用郵票費。
	年	1	4,800	4,800	大、中、分隊電話費。
0271 物品				150,200	
	年	1	31,200	31,200	救護車各項救護用材料費(生產創傷包、燒傷包、氣管內管、固定器材、補充材料、電擊貼片注射液等)。
	年	1	62,000	62,000	消防車救災所須耗材等費用(乾粉、泡沫、水帶、照明燈、手電筒；救災用瞄子、斧頭、吸水管、雙節梯等)。

消防業務—大隊救災救護業務

消防業務—大隊救災救護業務

高雄市政府消防局

歲出計畫說明提要與各項費用明細表

中華民國108年度

單位：新臺幣元

分支計畫及用途別科目	單位	數量	單價	預算數	說 明
消防業務—大隊救災救護業務	年	1	57,000	57,000	化學災害處理車及化學車所需耗材等費用。
	0279 一般事務費			54,400	
	年	1	640	640	辦公用文具紙張。
	月	12	4,480	53,760	工作活動費(大隊長每月2,800元、副大隊長每月1,680元)。
	0283 設施及機械設備養護費			84,000	
	年	1	84,000	84,000	各項救災器材維護費。
	04第四大隊業務			1,523,000	市款1,523,000元
	0100 人事費			76,000	市款76,000元
	0131 加班值班費			76,000	
	年	1	76,000	76,000	值日人員值日費(平常日300元、假日500元、三節加倍)。
0200 業務費			1,447,000	市款1,447,000元	
0201 教育訓練費			380,000		
年	1	80,000	80,000	搜救犬引導員調整進階訓練費。	
年	1	300,000	300,000	特搜中隊教育訓練費。	
0202 水電費			120,000		
年	1	120,000	120,000	大樹分隊新建廳舍與大樹區公所行政中心公共電費分攤費。	
0203 通訊費			15,680		
年	1	15,680	15,680	大、中、分隊電話費。	
0271 物品			155,960		
年	1	41,360	41,360	救護車各項救護用材料費(生產創傷包、燒傷包、氣管內管、固定器材、補充材料、電擊貼片注射液等)。	
年	1	50,600	50,600	消防車救災所須耗材等費用(乾粉、泡沫、水帶、照明燈、手電筒；救災用瞄子、斧頭、吸水管、雙節梯等)。	

高雄市政府消防局

歲出計畫說明提要與各項費用明細表

中華民國108年度

單位：新臺幣元

分支計畫及用途別科目	單位	數量	單價	預算數	說 明	
0279 一般事務費	年	1	64,000	64,000	化學災害處理車及化學車所需 耗材等費用。	
					497,760	
	月	12	4,480	53,760	工作活動費(大隊長每月2,800 元、副大隊長每月1,680元)。	
	年	1	224,000	224,000	搜救犬隻飼料費。	
	年	1	50,000	50,000	搜救犬舍環境消毒驅蟲費。	
	年	1	130,000	130,000	搜救犬預防醫療費。	
	年	1	40,000	40,000	犬隻訓練用零食費。	
					117,600	
					57,600	各項救災器材維護費。
					36,000	第四救災救護大隊暨仁武分隊 廳舍電梯定期保養維護費。
				24,000	第四救災救護大隊暨仁武分隊 廳舍電氣設備定期保養維護。	
				160,000		
				160,000	赴日本與RDTA進行搜救犬馴 養技術交流暨參加日本MRT 聯合國測驗4人5天旅費。	
				340,000	市款340,000元	
				76,000	市款76,000元	
				76,000		
				76,000	值日人員值日費(平常日300 元、假日500元、三節加倍)。	
				264,000	市款264,000元	
				74,000		
				74,000	大、中、分隊電話費。	
				42,000		
				22,000	救護車各項救護用材料費(生 產創傷包、燒傷包、氣管內 管、固定器材、補充材料、電 擊貼片注射液等)。	
				10,000	消防車救災所須耗材等費用	

消防業務—大隊救災救護業務

消防業務—大隊救災救護業務

高雄市政府消防局

歲出計畫說明提要與各項費用明細表

中華民國108年度

單位：新臺幣元

分支計畫及用途別科目	單位	數量	單價	預算數	說 明	
消防業務—大隊救災救護業務					(乾粉、泡沫、水帶、照明燈、手電筒；救災用瞄子、斧頭、吸水管、雙節梯等)。	
	0279 一般事務費	年	1	10,000	10,000	化學災害處理車及化學車所需耗材等費用。
					56,000	
		年	1	2,240	2,240	辦公用文具紙張。
		月	12	4,480	53,760	工作活動費(大隊長每月2,800元、副大隊長每月1,680元)。
	0283 設施及機械設備養護費				92,000	
		年	1	92,000	92,000	各項救災器材維護費。
	06第六大隊業務				268,000	市款268,000元
	0100 人事費				67,000	市款67,000元
	0131 加班值班費				67,000	
		年	1	67,000	67,000	值日人員值日費(平常日300元、假日500元、三節加倍)。
	0200 業務費				201,000	市款201,000元
0203 通訊費				52,000		
	年	1	52,000	52,000	大、中、分隊電話費。	
0271 物品				46,240		
	年	1	14,240	14,240	救護車各項救護用材料費(生產創傷包、燒傷包、氣管內管、固定器材、補充材料、電擊貼片注射液等)。	
	年	1	32,000	32,000	消防車救災所須耗材等費用(乾粉、泡沫、水帶、照明燈、手電筒；救災用瞄子、斧頭、吸水管、雙節梯等)。	
0279 一般事務費				54,760		
	年	1	1,000	1,000	辦公用文具紙張。	
	月	12	4,480	53,760	工作活動費(大隊長每月2,800元、副大隊長每月1,680元)。	
0283 設施及機械設備養護費				48,000		
	年	1	48,000	48,000	各項救災器材維護費。	

高雄市政府消防局

歲出計畫說明提要與各項費用明細表

中華民國108年度

單位：新臺幣元

第一預備金—第一預備金	業務計畫及工作計畫 名稱與編號	33181807901 第一預備金-第一預備金	承辦 單位	會計室	預算 金額	318千元	第一預備金—第一預備金
歲出計畫說明	<p>一、計畫內容： 依照預算法第22條第1項第1款規定編列，專案報備動支。</p> <p>二、預期成果： 按計畫完成。</p>						
	用途別科目	單位	數量	單價	預算數	說 明	
	合計				318,000	市款318,000元	
	0900 預備金				318,000	市款318,000元	
	0901 第一預備金	年	1	318,000	318,000	依預算法第64條規定支用。	

高雄市政府消防局

各項費用彙計表

中華民國108年度

單位：新臺幣千元

工作計畫名稱及編號	33181800101 行政管理	33181800102 業務管理	33181802101 火災預防業務	33181802102 災害搶救業務	33181802103 教育訓練業務	33181802104 火災調查業務
第一、二級用途別 科目名稱及編號						
合 計	1,934,464	264,018	2,582	81,166	2,448	662
010000人事費	1,922,439	29	124	230		
010200政務人員待遇	1,614					
010300法定編制人員待遇	1,206,132					
010400約聘僱人員待遇						
010500技工及工友待遇	9,154					
011100獎金	255,737	29	124	230		
012100其他給與	24,289					
013100加班值班費	307,090					
014200退休離職儲金	99					
015100保險	118,323					
020000業務費	11,603	73,723	1,036	12,031	2,448	662
020100教育訓練費	691		79	924	1,314	
020200水電費		19,699			496	
020300通訊費		3,208	13			4
021300資訊服務費	10	787		50		
021400其他業務租金	420					
022100稅捐及規費		1,226	15	3		
023100保險費		3,007		5,234		
025000按日按件計資酬金	7		19	130	160	34
025100委辦費						
027100物品	91	21,518	95	4,088		156
027900一般事務費	8,921	3,141	787	1,130	400	12
028100房屋建築養護費		1,795				
028200車輛及辦公器具養護費		17,278				
028300設施及機械設備養護費		2,066		433	56	220
029100國內旅費	580		28	40	22	36
029300國外旅費						200
029400運費						
029800特別費	882					
030000設備及投資		190,266		17,839		

高雄市政府消防局
各項費用彙計表

中華民國108年度

單位：新臺幣千元

工作計畫名稱及編號	33181800101 行政管理	33181800102 業務管理	33181802101 火災預防業務	33181802102 災害搶救業務	33181802103 教育訓練業務	33181802104 火災調查業務
第一、二級用途別 科目名稱及編號						
030100土地						
030200房屋建築及設備費		109,410				
030400機械設備費		20,797				
030500運輸設備費		34,900				
030600資訊軟硬體設備費		10,251				
031900雜項設備費		14,908		17,839		
040000獎補助費	422		1,422	51,066		
041700對國內團體之捐助	20			33,079		
045100損失及賠償				48		
045600獎勵及慰問	402			174		
045700其他補助及捐助			1,422	17,765		
090000預備金						
090100第一預備金						

高雄市政府消防局
各項費用彙計表(續)

中華民國108年度

單位：新臺幣千元

工作計畫名稱及編號	33181802105 救災救護指揮 業務	33181802106 災害管理業務	33181802107 緊急救護業務	33181802108 危險物品管理 業務	33181802109 大隊救災救護 業務	33181807901 第一預備金
第一、二級用途別 科目名稱及編號						
合 計	17,580	27,500	17,606	477	3,948	318
010000人事費		3,124	1,229	40	435	
010200政務人員待遇						
010300法定編制人員待遇						
010400約聘僱人員待遇		2,149				
010500技工及工友待遇						
011100獎金		269	1,229	40		
012100其他給與		80				
013100加班值班費		223			435	
014200退休離職儲金		129				
015100保險		275				
020000業務費	9,630	13,486	16,107	223	3,513	
020100教育訓練費		69	6,046	24	380	
020200水電費					196	
020300通訊費	3,574	395		18	297	
021300資訊服務費	4,113	98				
021400其他業務租金				29		
022100稅捐及規費	323			15		
023100保險費						
025000按日按件計資酬金	27	184	141	15		
025100委辦費		8,243				
027100物品	175	16	9,661		678	
027900一般事務費	87	769	231	86	906	
028100房屋建築養護費						
028200車輛及辦公器具養護費						
028300設施及機械設備養護費	1,309	3,644			896	
029100國內旅費	22	67	28	22		
029300國外旅費					160	
029400運費				14		
029800特別費						
030000設備及投資	7,950	10,890				

高雄市政府消防局
各項費用彙計表(續)

中華民國108年度

單位：新臺幣千元

工作計畫名稱及編號 第一、二級用途別 科目名稱及編號	33181802105 救災救護指揮 業務	33181802106 災害管理業務	33181802107 緊急救護業務	33181802108 危險物品管理 業務	33181802109 大隊救災救護 業務	33181807901 第一預備金
030100土地		10,000				
030200房屋建築及設備費						
030400機械設備費						
030500運輸設備費						
030600資訊軟硬體設備費						
031900雜項設備費	7,950	890				
040000獎補助費			270	214		
041700對國內團體之捐助						
045100損失及賠償						
045600獎勵及慰問					4	
045700其他補助及捐助			270	210		
090000預備金						318
090100第一預備金						318

高雄市政府消防局
各項費用彙計表(續)

中華民國108年度

單位：新臺幣千元

工作計畫名稱及編號	合 計				
第一、二級用途別 科目名稱及編號					
合 計	2,352,769				
010000人事費	1,927,650				
010200政務人員待遇	1,614				
010300法定編制人員待遇	1,206,132				
010400約聘僱人員待遇	2,149				
010500技工及工友待遇	9,154				
011100獎金	257,658				
012100其他給與	24,369				
013100加班值班費	307,748				
014200退休離職儲金	228				
015100保險	118,598				
020000業務費	144,462				
020100教育訓練費	9,527				
020200水電費	20,391				
020300通訊費	7,509				
021300資訊服務費	5,058				
021400其他業務租金	449				
022100稅捐及規費	1,582				
023100保險費	8,241				
025000按日按件計資酬金	717				
025100委辦費	8,243				
027100物品	36,479				
027900一般事務費	16,469				
028100房屋建築養護費	1,795				
028200車輛及辦公器具養護費	17,278				
028300設施及機械設備養護費	8,624				
029100國內旅費	846				
029300國外旅費	360				
029400運費	14				
029800特別費	882				
030000設備及投資	226,945				

高雄市政府消防局
各項費用彙計表(續)

中華民國108年度

單位：新臺幣千元

工作計畫名稱及編號	合 計					
第一、二級用途別 科目名稱及編號						
030100土地	10,000					
030200房屋建築及設備費	109,410					
030400機械設備費	20,797					
030500運輸設備費	34,900					
030600資訊軟硬體設備費	10,251					
031900雜項設備費	41,587					
040000獎補助費	53,394					
041700對國內團體之捐助	33,099					
045100損失及賠償	48					
045600獎勵及慰問	580					
045700其他補助及捐助	19,667					
090000預備金	318					
090100第一預備金	318					

高雄市政府消防局

歲出一級用途別科目分析表

中華民國108年度

單位：新臺幣千元

名稱及編號	合計	經常支出						資本支出					
		人事費	業務費	獎補助費	債務費	預備金	小計	人事費	業務費	設備及投資	獎補助費	預備金	小計
合計	2,352,769	1,927,650	144,462	23,373		318	2,095,803			226,945	30,021		256,966
33181800000 民政支出	2,352,769	1,927,650	144,462	23,373		318	2,095,803			226,945	30,021		256,966
33181800100 一般行政	2,198,482	1,922,468	85,326	422			2,008,216			190,266			190,266
33181800101 行政管理	1,934,464	1,922,439	11,603	422			1,934,464						
33181800102 業務管理	264,018	29	73,723				73,752			190,266			190,266
33181802100 消防業務	153,969	5,182	59,136	22,951			87,269			36,679	30,021		66,700
33181802101 火災預防業務	2,582	124	1,036	1,422			2,582						
33181802102 災害搶救業務	81,166	230	12,031	21,045			33,306			17,839	30,021		47,860
33181802103 教育訓練業務	2,448		2,448				2,448						
33181802104 火災調查業務	662		662				662						
33181802105 救災救護指揮業務	17,580		9,630				9,630			7,950			7,950
33181802106 災害管理業務	27,500	3,124	13,486				16,610			10,890			10,890
33181802107 緊急救護業務	17,606	1,229	16,107	270			17,606						
33181802108 危險物品管理業務	477	40	223	214			477						
33181802109 大隊救災救護業務	3,948	435	3,513				3,948						
33181807900 第一預備金	318					318	318						
33181807901 第一預備金	318					318	318						

高雄市政府消防局

資本支出分析表

中華民國108年度

單位：新臺幣千元

名稱及編號	合計	設備及投資								其他資本支出	
		土地	房屋建築及設備	公共建設及設施	機械設備	運輸設備	資訊軟體設備	雜項設備	權利		投資
合計	256,966	10,000	109,410		20,797	34,900	10,251	41,587			30,021
33181800100 一般行政	190,266		109,410		20,797	34,900	10,251	14,908			
33181800102 業務管理	190,266		109,410		20,797	34,900	10,251	14,908			
33181802100 消防業務	66,700	10,000						26,679			30,021
33181802102 災害搶救業務	47,860							17,839			30,021
33181802105 救災救護指揮業務	7,950							7,950			
33181802106 災害管理業務	10,890	10,000						890			

高雄市政府消防局

人 事 費 彙 計 表

中華民國108年度

單位：新臺幣元

類別	預算員額	全年度人事費											備註	
		民意代表待遇	政務人員待遇	法定編制人員待遇	約聘僱人員待遇	技工及工友待遇	獎金	其他給與	加班值班費	退休退職給付	退休離職儲金	保險		合計
合計	1,639		1,614,120	1,206,132,260	2,148,816	9,153,600	257,658,022	24,368,621	307,748,404		228,264	118,597,893	1,927,650,000	1.報院核准獎金1,652,000元 2.加班費270,511,000元 3.值班費659,000元 4.危險加給加一成112,442,000元 5.消防人員執行勤務傷病之急難救助慰問金80,000元
正式員額	1,611		1,614,120	1,206,132,260			253,179,944	24,194,821	36,186,448		99,360	116,965,740	1,638,372,693	
職員	77		1,614,120	44,177,745			12,340,527	1,210,985	1,835,227		99,360	5,639,060	66,917,024	
消防人員	1,534			1,161,954,515			240,839,417	22,983,836	34,351,221			111,326,680	1,571,455,669	
約聘僱人員	5				2,148,816		268,603	80,000			128,904	274,677	2,901,000	
技工	8					3,300,000	928,126	4,800	146,432			504,300	4,883,658	
駕駛	2					825,000	223,438	1,200	36,608			106,368	1,192,614	
工友	13					5,028,600	1,405,911	7,800	208,916			746,808	7,398,035	
其他人事費							1,652,000	80,000	271,170,000				272,902,000	

高雄市政府消防局

約聘僱人員費用分析表

中華民國108年度

單位：新臺幣元

款	項	目	節	科 目	約聘人員 (人*月)	約僱人員 (人*月)	全年度預算數	說 明
				名稱及編號				
				合 計			2,901,000	包括約聘僱人員待遇2,148,816元、年終工作獎金268,603元、保險費274,677元、離職儲金128,904元及休假補助80,000元。
17				00180000000 高雄市政府消防局主管			2,901,000	
	001			00181800000 高雄市政府消防局			2,901,000	
		02		33181802100 消防業務			2,901,000	
			06	33181802106 災害管理業務			2,901,000	
					3x12		1,890,499	107年7月2日高市府人力字第10730596900號函核定約聘人員4人，實際編列約聘人員3人。
						2x12	1,010,501	107年7月2日高市府人力字第10730596900號函核定約僱人員4人，實際編列約僱人員2人。

高雄市政府消防局

派員出國計畫預算總表

中華民國108年度

單位：新臺幣千元

類別	本年度計畫項數	本年度預計人天	本年度預算數	上年度計畫項數	上年度核定人天	上年度預算數
考察	1	4人x5天	160	1	4人x5天	160
訪問						
開會	1	2人x10天	200	1	1人x5天	40
進修						
研究						
實習						
合計	2	6人x15天	360	2	5人x10天	200

高雄市政府消防局

派員出國計畫預算類別表 - 考察、訪問

中華民國108年度

單位：新臺幣千元

計畫名稱	擬前往國家	擬拜會機構	計畫內容	預計前往期間	預計天數	擬派人數	旅費預算				歸屬預算科目	前3年內有無赴同一機構拜會	
							交通費	生活費	辦公費	合計		有/無	如有,說明其內容
一、考察													
赴日本與RDTA進行搜救犬馴養技術交流及研討暨參加日本MRT聯合國測驗	日本	日本搜救犬訓練士協會	赴日本與RDTA進行搜救犬馴養技術交流及研討暨參加日本MRT聯合國測驗。	1081112 - 1081116	5	4	90	60	10	160	消防業務-大隊救災救護業務	有	105年參加RDTA舉辦之聯合國搜救犬MRT測驗,獲第二名;106年與日本RDTA簽友好互助合作協定,依協定每年一次兩國互訪增進技術交流暨國際救災申請互助,俾增進搜救犬馴養技能及全面提升搜救效能。

高雄市政府消防局

派員出國計畫預算類別表 - 開會

中華民國108年度

單位：新臺幣千元

計畫名稱	擬前往 國家或 地區	主要會 議議題 重點等	預計 天數	擬派 人數	旅 費 預 算				歸屬預算科 目	最近3次有關同一出國 計畫之實際執行情形			
					交通費	生活費	辦公費	合計		出國 地點	出國 期間	出國 人數	國外 旅費
二、不定期會議 國際縱火 調查年度 訓練研討 會	美國	一、縱 火調查 人員勘 查、採 證技術 訓練。 二、國 際縱火 調查學 術研 討。 三、參 訪當地 火災調 查單 位。	10	2	100	46	55	200	消防業務- 火災調查業 務	無			

高雄市政府消防局

公務車輛明細表

中華民國108年度

單位：新臺幣元

業務計畫 及工作計 畫名稱	車輛 數	車輛 種類	乘客 人數 (不含 司機)	購置 年月	汽缸總 排氣量 (立方 公分)	牌照稅 (全年)	燃料使 用費 (全年)	油料費(全年)			養 護 費	車輛 保險 費	車輛 檢驗 費	備註
								數量 (公升)	單價 (元)	金額				
一般行政 業務管理		現有車輛				303,958	351,378			21,868,547	24,271,950	3,670,273	501,150	
	1	小客車	4	08512	1762					30.4				YQ-8485(秘書室) (公務車逾15年)
	1	小客車	4	08806	1997					30.4				E4-5440(6大)(公 務車逾15年)
	1	小客車	4	08904	1995					30.4				5459-ZC(訓練中 心)(公務車逾15 年)
	1	小客車	7	09309	2694	11,408	5,400	1,251	30.4	38,030	36,750	1,862	900	ZU-3512(災防辦)
	1	小客車	4	09703	2378	11,230	6,180	1,668	30.4	50,707	49,000	2,483	900	4521-XK(4大)
	1	小客車	4	09805	1497	7,120	4,800	1,140	30.4	34,656	49,000	2,483	450	1329-XP(局長室) (公務車)(油電混 合車)
	1	小客車	7	10110	2198	11,230	6,180	1,668	30.4	50,707	49,000	2,483	450	3436-K6(秘書室)
	1	小客車	4	10407	1998	11,230	6,180	1,668	30.4	50,707	24,000	2,483	450	AMW-5216(副局 長)(公務車)(捐贈)
	1	重型機車	1	08302	149			600	312	30.4	9,485	1,620	711	X1H-783(新莊)(92 年12月31日前出 廠)
	1	重型機車	1	08503	149				312	30.4	9,485	1,620	711	XVZ-465(十全)
	1	重型機車	1	08602	124			450	312	30.4	9,485	1,620	711	XWJ-788(路竹)
	6	重型機車	1	08810	124			2,700	1,872	30.4	56,909	9,720	4,266	GF9-298(4大), GF9-300(3大), GF9-301(5大), GF9-306(彌陀), GF9-299(指揮中 心),GF9-296(災防 辦)
	1	重型機車	1	08904	124			450	312	30.4	9,485	1,620	711	FT9-023(鳳祥)
	9	重型機車	1	09101	149			5,400	2,808	30.4	85,363	14,580	6,399	XYU-496(十全), XYU-497(大昌), XYU-501(2大專), XYU-503(成功), XYU-509(1大專), XYU-507(1大專),

高雄市政府消防局

公務車輛明細表

中華民國108年度

單位：新臺幣元

業務計畫 及工作計 畫名稱	車輛 數	車輛 種類	乘客 人數 (不含 司機)	購置 年月	汽缸總 排氣量 (立方 公分)	牌照稅 (全年)	燃料使 用費 (全年)	油料費(全年)			養 護 費	車輛 保險 費	車輛 檢驗 費	備註
								數量 (公升)	單價 (元)	金額				
	14	重型機車	1	09204	124		6,300	4,368	30.4	132,787	22,680	9,954	XYU-506(督察室), XYU-508(火調科), XYU-500(訓練中心)	
	3	重型機車	1	09210	124		1,350	936	30.4	28,454	4,860	2,133	L56-491(危管)、 L56-492(4大)、 L56-493(3大)、 L56-497(仁武)、 L56-499(林園)、 L56-500(大寮)、 L56-502(5大)、 L56-511(湖內)、 L56-513(桃源)、 L56-515(茂林)、 L56-517(甲仙)、 L56-519(內門)、 L56-520(寶來)、 L56-521(那瑪夏)	
	2	重型機車	1	09411	124		900	624	30.4	18,970	3,240	1,422	CK2-419(路竹), CK2-420(救護科), CK2-421(火調科)	
	7	重型機車	1	09501	124		3,150	2,184	30.4	66,394	11,340	4,977	M6H-935(大樹), M6H-936(大樹)	
	19	重型機車	1	09604	125		8,550	5,928	30.4	180,211	30,780	13,509	XX5-260(1大專), XX5-261(1大專), XX5-262(1大專), XX5-263(1大專), XX5-265(1大專), XX5-266(1大專), XX5-267(1大專)) (捐贈)	
	1	重型機車	1	09612	124		450	312	30.4	9,485	1,620	711	852-CCB(茂林), 853-CCB(大寮), 855-CCB(烏松), 857-CCB(大社), 858-CCB(大樹), 859-CCB(五甲), 860-CCB(仁武), 861-CCB(林園), 862-CCB(岡山), 863-CCB(阿蓮), 865-CCB(茄萣), 866-CCB(湖內), 867-CCB(路竹), 868-CCB(橋頭), 869-CCB(燕巢), 870-CCB(六龜), 871-CCB(美濃), 872-CCB(旗山), 873-CCB(內門)	
	1	重型機車	1	09703	150		600	312	30.4	9,485	1,620	711	3JU-086(鳳山)	
	1	重型機車	1	09703	150		600	312	30.4	9,485	1,620	711	106-CTS(4大)	

高雄市政府消防局

公務車輛明細表

中華民國108年度

單位：新臺幣元

業務計畫 及工作計 畫名稱	車輛 數	車輛 種類	乘客 人數 (不含 司機)	購置 年月	汽缸總 排氣量 (立方 公分)	牌照稅 (全年)	燃料使 用費 (全年)	油料費(全年)			養 護 費	車輛 保 險 費	車輛 檢 驗 費	備註
								數量 (公升)	單價 (元)	金額				
	3	重型機車	1	09706	124		1,350	936	30.4	28,454	4,860	2,133	151-CZE(1大專), 268-CZE(小港), 299-CZE(小港) (捐贈)	
	1	重型機車	1	09708	125		450	312	30.4	9,485	1,620	711	250-CZT(鼓山)	
	2	重型機車	1	09709	124		900	624	30.4	18,970	3,240	1,422	101-EDS(1大), 102-EDS(1大)(捐 贈)	
	1	重型機車	1	09803	101		450	312	30.4	9,485	1,620	711	631-ENR(杉林)	
	10	重型機車	1	09805	124		4,500	3,120	30.4	94,848	16,200	7,110	158-ETD(瑞隆), 159-ETD(旗津), 160-ETD(新興), 161-ETD(2大專), 162-ETD(楠梓), 163-ETD(2大專), 165-ETD(左營), 166-ETD(1大專), 157-ETD(秘書 室),167-ETD(秘 書室)	
	24	重型機車	1	09808	124		10,800	7,488	30.4	227,635	38,880	17,064	292-HGK(5大), 295-HGK(大樹), 296-HGK(6大), 297-HGK(阿蓮), 298-HGK(湖內), 299-HGK(美濃), 300-HGK(杉林), 301-HGK(內門), 302-HGK(甲仙), 303-HGK(六龜), 306-HGK(桃源), 307-HGK(茂林), 308-HGK(寶來), 309-HGK(旗山), 310-HGK(田寮), 311-HGK(燕巢), 312-HGK(梓官), 313-HGK(甲仙), 315-HGK(六龜), 317-HGK(桃源), 318-HGK(茂林), 319-HGK(寶來), 305-HGK(那瑪 夏),316-HGK(那 瑪夏)	
	9	重型機車	1	09812	124		4,050	2,808	30.4	85,363	14,580	6,399	391-EUR(新興), 392-EUR(新興), 393-EUR(新興), 395-EUR(前金), 396-EUR(成功), 397-EUR(前金), 398-EUR(苓雅), 399-EUR(苓雅), 500-EUR(苓雅)	

高雄市政府消防局

公務車輛明細表

中華民國108年度

單位：新臺幣元

業務計畫 及工作計 畫名稱	車輛 數	車輛 種類	乘客 人數 (不含 司機)	購置 年月	汽缸總 排氣量 (立方 公分)	牌照稅 (全年)	燃料使 用費 (全年)	油料費(全年)			養 護 費	車輛 保 險 費	車輛 檢 驗 費	備註
								數量 (公升)	單價 (元)	金額				
	44	重型機車	1	09812	124		19,800	13,728	30.4	417,331	71,280	31,284	501-EUR(苓雅), 502-EUR(苓雅), 503-EUR(瑞隆), 505-EUR(瑞隆), 506-EUR(前鎮), 507-EUR(前鎮), 508-EUR(前鎮), 509-EUR(成功), 510-EUR(1大專), 511-EUR(小港), 512-EUR(高桂), 513-EUR(高桂), 515-EUR(高桂), 516-EUR(大林), 517-EUR(大林), 518-EUR(旗津), 519-EUR(2大專), 520-EUR(2大專), 521-EUR(2大專), 522-EUR(楠梓), 523-EUR(2大專), 525-EUR(楠梓), 526-EUR(鼓山), 527-EUR(鼓山), 528-EUR(中華), 529-EUR(中華), 530-EUR(中華), 531-EUR(鼎金), 532-EUR(鼎金), 533-EUR(鼎金), 535-EUR(十全), 536-EUR(十全), 537-EUR(十全), 538-EUR(大昌), 539-EUR(大昌), 550-EUR(大昌), 551-EUR(新莊), 552-EUR(新莊), 553-EUR(新莊), 555-EUR(右昌), 556-EUR(右昌), 558-EUR(左營), 559-EUR(左營), 560-EUR(左營)	
	11	重型機車	1	09906	149		6,600	3,432	30.4	104,333	17,820	7,821	980-JWJ(田寮), 982-JWJ(3大), 983-JWJ(大寮), 985-JWJ(中庄), 986-JWJ(五甲), 987-JWJ(林園), 990-JWJ(鳳祥), 991-JWJ(田寮), 992-JWJ(岡山), 993-JWJ(路竹), 981-JWJ(訓練中心)	
	7	重型機車	1	10107	125		3,150	2,184	30.4	66,394	11,340	4,977	095-KLG(岡山), 537-KLF(6大), 992-KLF(5大), 993-KLF(5大), 997-KLF(5大), 998-KLF(茄萣), 550-KLF(六大) (捐贈)	

高雄市政府消防局

公務車輛明細表

中華民國108年度

單位：新臺幣元

業務計畫 及工作計 畫名稱	車輛 數	車輛 種類	乘客 人數 (不含 司機)	購置 年月	汽缸總 排氣量 (立方 公分)	牌照稅 (全年)	燃料使 用費 (全年)	油料費(全年)			養 護 費	車輛 保險 費	車輛 檢驗 費	備註
								數量 (公升)	單價 (元)	金額				
	1	重型機車	1	10107	249	800	600	312	30.4	9,485	1,620	711	360-KLD(鼓山)) (捐贈)	
	9	重型機車	1	10108	125		4,050	2,808	30.4	85,363	14,580	6,399	671-KLH(田寮), 713-KLH(永安), 718-KLH(杉林), 721-KLH(旗山), 795-KLG(永安), 797-KLG(彌陀), 801-KLG(內門), 807-KLG(成功), 811-KLG(路竹)) (捐贈)	
	4	重型機車	1	10111	124		1,800	1,248	30.4	37,939	6,480	2,844	792-KLT(3大), 793-KLT(3大), 795-KLT(鳳祥), 796-KLT(鳳祥)	
	25	重型機車	1	10111	124		11,250	7,800	30.4	237,120	40,500	17,775	797-KLT(五甲), 798-KLT(鳳山), 799-KLT(橋頭), 800-KLT(橋頭), 801-KLT(中庄), 802-KLT(特搜), 803-KLT(特搜), 805-KLT(4大), 806-KLT(鳥松), 807-KLT(鳥松), 808-KLT(鳥松), 809-KLT(大社), 810-KLT(大社), 811-KLT(大社), 812-KLT(大社), 813-KLT(仁武), 815-KLT(仁武), 817-KLT(仁武), 818-KLT(燕巢), 819-KLT(梓官), 820-KLT(5大), 821-KLT(5大), 822-KLT(路竹), 823-KLT(岡山), 825-KLT(岡山)	
	2	重型機車	1	10210	124		900	624	30.4	18,970	3,240	1,422	135-KMR(鳳山), 136-KMR(中庄)	
	5	重型機車	1	10503	155	4,000	3,000	1,560	30.4	47,424	8,100	3,555	MFS-1289(旗津), MFS-1290(旗津), MFS-1291(旗津), MFS-1292(旗津), MFS-1293(旗津) (捐贈)	
	2	重型機車	1	10605	124		900	624	30.4	18,970	3,240	1,422	MMZ-0738(林 園),MMZ-0739 (林園)(捐贈)	

高雄市政府消防局

公務車輛明細表

中華民國108年度

單位：新臺幣元

業務計畫 及工作計 畫名稱	車輛 數	車輛 種類	乘客 人數 (不含 司機)	購置 年月	汽缸總 排氣量 (立方 公分)	牌照稅 (全年)	燃料使 用費 (全年)	油料費(全年)			養 護 費	車輛 保 險 費	車輛 檢 驗 費	備註
								數量 (公升)	單價 (元)	金額				
	5	重型機車	1	10605	124		2,250	1,560	30.4	47,424	8,100	3,555		MMZ-0755(3大), MMZ-0752(3大), MMZ-0761(3大), MMZ-0765(中 庄),MMZ-0766 (中庄)(捐贈)
	3	重型機車	1	10605	124		1,350	936	30.4	28,454	4,860	2,133		MMZ-0756(大 寮),MMZ-0757 (大寮),MZ-0758 (大寮)(捐贈)
	3	重型機車	1	10605	124		1,350	936	30.4	28,454	4,860	2,133		MMZ-0759(五甲) , MMZ-0750(高 桂), MMZ-0751 (高桂)(捐贈)
	3	重型機車	1	10605	124		1,350	936	30.4	28,454	4,860	2,133		MMZ-0763(大 林),MMZ-0760 (小港),MMZ- 0762(小港)(捐贈)
	2	警備車	4	09206	2694			2,434	30.4	73,994	98,000	4,966	1,800	ZO-9467(2大專), ZO-9473(2大專)
	1	警備車	4	09306	2694			1,217	30.4	36,997	49,000	2,483	900	ZR-9183(新興)
	1	警備車	4	09307	2694			1,217	30.4	36,997	49,000	2,483	900	ZS-6857(彌陀)
	1	警備車	4	09312	2694			1,217	30.4	36,997	49,000	2,483	900	ZW-8487(右昌)
	1	警備車	3	09401	2694			1,217	30.4	36,997	49,000	2,483	900	4993-MB(彌陀)
	1	警備車	1	09404	2694			1,217	30.4	36,997	49,000	2,483	900	3693-ME(4大)
	1	警備車	4	09404	2694			1,217	30.4	36,997	49,000	2,483	900	ZY-1691(茄萣)
	1	警備車	4	09409	2694			1,217	30.4	36,997	49,000	2,483	900	4873-MF(茂林)
	1	警備車	6	09410	2694			1,217	30.4	36,997	49,000	2,483	900	4300-XB(大林)
	2	警備車	4	09412	2694			2,434	30.4	73,994	98,000	4,966	1,800	2433-ML(烏松), 4103-ML(寶來)
	1	警備車	4	09503	2694			1,217	30.4	36,997	49,000	2,483	900	4931-XC(燕巢)
	1	警備車	4	09504	2694			1,217	30.4	36,997	49,000	2,483	900	9272-XC(田寮)

高雄市政府消防局

公務車輛明細表

中華民國108年度

單位：新臺幣元

業務計畫 及工作計 畫名稱	車輛 數	車輛 種類	乘客 人數 (不含 司機)	購置 年月	汽缸總 排氣量 (立方 公分)	牌照稅 (全年)	燃料使 用費 (全年)	油料費(全年)			養 護 費	車輛 保險 費	車輛 檢驗 費	備註
								數量 (公升)	單價 (元)	金額				
	1	警備車	4	09505	2694			1,217	30.4	36,997	49,000	2,483	900	2436-NY(訓練中心)
	1	警備車	4	09505	2694			1,217	30.4	36,997	49,000	2,483	900	2438-NY(3大)
	1	警備車	4	09508	2694			1,217	30.4	36,997	49,000	2,483	900	4019-XD(鼎金)
	1	警備車	4	09508	2694			1,217	30.4	36,997	49,000	2,483	900	7757-NY(橋頭)
	1	警備車	4	09510	2694			1,217	30.4	36,997	49,000	2,483	900	1829-NZ(5大)
	1	警備車	4	09510	2694			1,217	30.4	36,997	49,000	2,483	900	2102-NZ(4大專)
	1	警備車	4	09512	2694			1,217	30.4	36,997	49,000	2,483	900	1195-XE(左營)
	1	警備車	3	09512	2694			1,217	30.4	36,997	49,000	2,483	900	1830-XE(瑞隆)
	1	警備車	4	09602	2694			1,217	30.4	36,997	49,000	2,483	900	4026-QR(1大專)
	1	警備車	7	09605	2694			1,217	30.4	36,997	49,000	2,483	900	3273-QS(預防科) (捐贈)
	1	警備車	4	09607	2694			1,217	30.4	36,997	49,000	2,483	900	4936-QS(十全)
	1	警備車	4	09607	2694			1,217	30.4	36,997	49,000	2,483	900	6408-QS(新莊)
	1	警備車	4	09608	2350			1,217	30.4	36,997	49,000	2,483	900	0593-XJ(大昌)
	1	警備車	4	09608	2461			1,217	27.0	32,859	49,000	2,483	900	0595-XJ(特搜)
	1	警備車	7	09609	2350			1,217	30.4	36,997	49,000	2,483	900	3410-XJ(前鎮)(捐 贈)
	1	警備車	4	09609	2350			1,217	30.4	36,997	49,000	2,483	900	4852-UM(仁武)
	1	警備車	4	09611	2350			1,217	30.4	36,997	49,000	2,483	900	5435-XJ(4大專)
	1	警備車	4	09701	2350			1,217	30.4	36,997	49,000	2,483	900	2497-XK(梓官)

高雄市政府消防局

公務車輛明細表

中華民國108年度

單位：新臺幣元

業務計畫 及工作計 畫名稱	車輛 數	車輛 種類	乘客 人數 (不含 司機)	購置 年月	汽缸總 排氣量 (立方 公分)	牌照稅 (全年)	燃料使 用費 (全年)	油料費(全年)			養 護 費	車輛 保險 費	車輛 檢驗 費	備註
								數量 (公升)	單價 (元)	金額				
	1	警備車	4	09702	2350			1,217	30.4	36,997	49,000	2,483	900	3801-XL(旗山)
	1	警備車	6	09708	1998			1,217	30.4	36,997	49,000	2,483	900	1773-WS(林園)
	1	警備車	4	09710	2359			1,217	30.4	36,997	49,000	2,483	900	8810-XM(秘書室) (捐贈)
	1	警備車	4	09711	2497			1,217	27.0	32,859	49,000	2,483	900	4697-WY(4大專)
	1	警備車	6	09803	2488			1,217	30.4	36,997	49,000	2,483	900	7280-XN(訓練中 心)(捐贈)
	1	警備車	3	09807	2497			1,217	27.0	32,859	49,000	2,483	900	4250-WY(永安)
	2	警備車	7	09809	2351			2,434	30.4	73,994	98,000	4,966	1,800	4030-XQ(1大), 4031-XQ(2大專) (捐贈)
	1	警備車	4	09812	2694			1,217	30.4	36,997	49,000	2,483	900	4651-XR(大社) (捐贈)
	1	警備車	3	09905	2497			1,217	27.0	32,859	49,000	2,483	900	5497-ZQ(5大)
	1	警備車	4	09907	2359			1,217	30.4	36,997	49,000	2,483	900	4401-ZL(特搜)(捐 贈)
	1	警備車	2	09911	5193			1,217	30.4	36,997	49,000	2,483	900	470-VH(路竹)
	2	警備車	2	10004	2977			2,434	27.0	65,718	98,000	4,966	1,800	4089-E9(五甲), 4090-E9(鳳祥)
	2	警備車	2	10004	2902			2,434	27.0	65,718	98,000	4,966	1,800	4452-E9(岡山), 4453-E9(路竹)
	1	警備車	4	10006	2359			1,217	30.4	36,997	49,000	2,483	900	2160-G6(災防辦)
	1	警備車	4	10012	1998			1,217	30.4	36,997	49,000	2,483	900	AML-2690(中庄) (捐贈)
	1	警備車	4	10101	1998			1,217	30.4	36,997	49,000	2,483	900	AML-2865(3大) (捐贈)
	1	警備車	4	10102	1968			1,217	27.0	32,859	49,000	2,483	900	2295-K3(旗山)
	1	警備車	6	10103	1987			1,217	30.4	36,997	49,000	2,483	900	4631-K3(大寮)(捐 贈)

高雄市政府消防局

公務車輛明細表

中華民國108年度

單位：新臺幣元

業務計畫 及工作計 畫名稱	車輛 數	車輛 種類	乘客 人數 (不含 司機)	購置 年月	汽缸總 排氣量 (立方 公分)	牌照稅 (全年)	燃料使 用費 (全年)	油料費(全年)			養 護 費	車輛 保險 費	車輛 檢驗 費	備註
								數量 (公升)	單價 (元)	金額				
	1	警備車	2	10108	2902			1,217	27.0	32,859	49,000	2,483	900	6435-K5(旗津)(捐贈)
	1	警備車	6	10202	1968			1,217	27.0	32,859	33,000	2,483	450	ADD-5236(阿蓮)(捐贈)
	1	警備車	6	10203	2362			1,217	30.4	36,997	33,000	2,483	450	ADD-6723(成功)(捐贈)
	1	警備車	6	10203	2362			1,217	30.4	36,997	33,000	2,483	450	ADD-7185(苓雅)(捐贈)
	1	警備車	2	10204	2977			1,217	27.0	32,859	33,000	2,483	450	7432-K6(鳳山)(捐贈)
	1	警備車	4	10206	2261			1,217	30.4	36,997	33,000	2,483	450	ADC-5226(那瑪夏)(捐贈)
	1	警備車	2	10207	2351			1,217	27.0	32,859	33,000	2,483	450	ADB-0310(大樹)(捐贈)
	1	警備車	4	10211	2261			1,217	30.4	36,997	33,000	2,483	450	AFZ-2012(甲仙)(捐贈)
	1	警備車	4	10211	1998			1,217	30.4	36,997	33,000	2,483	450	AFZ-2317(杉林)(捐贈)
	1	警備車	2	10302	2497			1,217	27.0	32,859	33,000	2,483	450	AGA-3797(小港)(捐贈)
	1	警備車	4	10303	1998			1,217	30.4	36,997	33,000	2,483	450	AGA-7223(2大專)(捐贈)
	1	警備車	2	10307	2497			1,217	27.0	32,859	33,000	2,483	450	AJC-2915(左營)(捐贈)
	1	警備車	2	10309	2497			1,217	27.0	32,859	33,000	2,483	450	AJD-1173(苓雅)(捐贈)
	1	警備車	2	10310	2497			1,217	27.0	32,859	33,000	2,483	450	AJD-5311(十全)(捐贈)
	1	警備車	2	10310	2998			1,217	27.0	32,859	33,000	2,483	450	AKD-3961(中庄)(捐贈)
	1	警備車	2	10311	2497			1,217	27.0	32,859	33,000	2,483	450	AKD-8793(湖內)(捐贈)
	2	警備車	4	10311	1998			2,434	30.4	73,994	66,000	4,966	900	AMT-0073(新莊), AMT-1317(前金)(捐贈)
	1	警備車	4	10311	2378			1,217	30.4	36,997	33,000	2,483	450	AMT-1835(中華)(捐贈)

高雄市政府消防局

公務車輛明細表

中華民國108年度

單位：新臺幣元

業務計畫 及工作計 畫名稱	車輛 數	車輛 種類	乘客 人數 (不含 司機)	購置 年月	汽缸總 排氣量 (立方 公分)	牌照稅 (全年)	燃料使 用費 (全年)	油料費(全年)			養 護 費	車輛 保險 費	車輛 檢驗 費	備註
								數量 (公升)	單價 (元)	金額				
	1	警備車	7	10312	2198			1,217	30.4	36,997	33,000	2,483	450	AMT-5377(五甲) (捐贈)
	3	警備車	4	10401	2378			3,651	30.4	110,990	72,000	7,449	1,350	AMU-0522(苓雅), AMU-0533(6大), AMU-0532(1大)
	1	警備車	6	10404	1987			1,217	30.4	36,997	24,000	2,483	450	AMV-1386(仁武) (捐贈)
	1	警備車	2	10405	2497			1,217	27.0	32,859	24,000	2,483	450	AMM-9521(鳳祥) (捐贈)
	1	警備車	6	10405	2362			1,217	30.4	36,997	24,000	2,483	450	AQZ-5230(成功) (捐贈)
	1	警備車	6	10410	1987			1,217	30.4	36,997	24,000	2,483	450	AQZ-1833(成功) (捐贈)
	2	警備車	1	10411	1299			2,434	30.4	73,994	48,000	4,966	900	AQZ-5520(燕巢), AQZ-5521(仁武) (捐贈)
	1	警備車	4	10412	2359			1,217	30.4	36,997	24,000	2,483	450	AQS-6285(路竹) (捐贈)
	1	警備車	4	10412	1998			1,217	30.4	36,997	24,000	2,483	450	AQZ-7323(鼓山) (捐贈)
	1	警備車	4	10504	2378			1,217	30.4	36,997	24,000	2,483	450	ARB-2505(3大) (捐贈)
	1	警備車	1	10504	1299			1,217	30.4	36,997	24,000	2,483	450	ARB-3857(桃源) (捐贈)
	1	警備車	6	10506	1987			1,217	30.4	36,997	24,000	2,483	450	ARC-0332(秘書 室)(捐贈)
	1	警備車	4	10507	1798			1,217	30.4	36,997	24,000	2,483	450	ARC-6082(危管) (捐贈)
	1	警備車	4	10512	2359			1,217	30.4	36,997	24,000	2,483	450	ASA-3253(5大)(捐 贈)
	1	警備車	7	10601	2198			1,217	30.4	36,997	8,300	2,483	450	ASA-8695(高桂) (捐贈)
	1	警備車	6	10603	2362			1,217	30.4	36,997	8,300	2,483	450	AVX-5253(路竹) (捐贈)
	1	警備車	6	10604	2359			1,217	30.4	36,997	8,300	2,483	450	AVX-9050(救護 科)(捐贈)
	1	警備車	6	10605	2401-3000			1,217	27.0	32,859	8,300	2,483	450	ASY-9722(3大)(捐 贈)

高雄市政府消防局

公務車輛明細表

中華民國108年度

單位：新臺幣元

業務計畫 及工作計 畫名稱	車輛 數	車輛 種類	乘客 人數 (不含 司機)	購置 年月	汽缸總 排氣量 (立方 公分)	牌照稅 (全年)	燃料使 用費 (全年)	油料費(全年)			養 護 費	車輛 保險 費	車輛 檢驗 費	備註
								數量 (公升)	單價 (元)	金額				
	1	警備車	8	10608	2198			1,217	30.4	36,997	8,300	2,483	450	AVZ-2332(楠梓) (捐贈)
	1	警備車	5	10611	2494			1,217	30.4	36,997	8,300	2,483	450	AWA-5863(5大) (捐贈)
	1	警備車	6	10612	2497			1,217	27.0	32,859	8,300	2,483	450	AWA-7072(鼎金) (捐贈)
	1	警備車	5	10701	2378			1,217	30.4	36,997	8,300	2,483	450	AWB-3901(彌陀) (捐贈)
	1	警備車	5	10705	2497			1,217	27.0	32,859	8,300	2,483	450	AVV-7210(橋頭) (捐贈)
	1	救護車	4	09510	2694			1,777	30.4	54,021	49,000	2,483	900	1839-NZ(茂林)
	1	救護車	3	09808	2497			1,777	27.0	47,979	49,000	2,483	900	4405-E6(永安)
	1	救護車	3	09812	2497			1,777	27.0	47,979	49,000	2,483	900	1315-ZQ(田寮)
	1	救護車	4	09905	2461			1,777	27.0	47,979	49,000	2,483	900	5450-ZC(小港)(捐 贈)
	1	救護車	4	09907	1968			1,668	27.0	45,036	49,000	2,483	900	4360-ZL(大昌)(捐 贈)
	1	救護車	3	09908	2497			1,777	27.0	47,979	49,000	2,483	900	3716-E6(鳳祥)
	1	救護車	4	09910	2461			1,777	27.0	47,979	49,000	2,483	900	3435-ZX(高桂)(捐 贈)
	1	救護車	3	09910	2497			1,777	27.0	47,979	49,000	2,483	900	4633-E6(旗山)
	1	救護車	4	09911	1968			1,668	27.0	45,036	49,000	2,483	900	4932-E6(中庄)
	1	救護車	4	09912	1968			1,668	27.0	45,036	49,000	2,483	900	5476-E6(燕巢)
	2	救護車	4	09912	1968			3,336	27.0	90,072	98,000	4,966	1,800	6982-E6(甲仙), 6983-E6(岡山)(捐 贈)
	1	救護車	6	10006	2351			1,777	30.4	54,021	49,000	2,483	900	2021-G6(寶來)
	1	救護車	4	10006	1968			1,668	27.0	45,036	49,000	2,483	900	2786-G6(楠梓)

高雄市政府消防局

公務車輛明細表

中華民國108年度

單位：新臺幣元

業務計畫 及工作計 畫名稱	車輛 數	車輛 種類	乘客 人數 (不含 司機)	購置 年月	汽缸總 排氣量 (立方 公分)	牌照稅 (全年)	燃料使 用費 (全年)	油料費(全年)			養 護 費	車輛 保險 費	車輛 檢驗 費	備註
								數量 (公升)	單價 (元)	金額				
	1	救護車	3	10007	2497			1,777	27.0	47,979	49,000	2,483	900	4438-G6(瑞隆)(捐贈)
	2	救護車	4	10007	1968			3,336	27.0	90,072	98,000	4,966	1,800	4460-G6(六龜)、 4461-G6(那瑪夏)
	1	救護車	3	10008	2497			1,777	27.0	47,979	49,000	2,483	900	4923-G6(美濃)
	1	救護車	3	10009	2497			1,777	27.0	47,979	49,000	2,483	900	8273-G6(中庄)
	1	救護車	4	10009	1968			1,668	27.0	45,036	49,000	2,483	900	8490-G6(苓雅)(捐贈)
	1	救護車	4	10010	1968			1,668	27.0	45,036	49,000	2,483	900	1573-K2(前金)(捐贈)
	4	救護車	4	10012	1968			6,672	27.0	180,144	196,000	9,932	3,600	5422-K2(大昌), 5425-K2(桃源), 5426-K2(茂林), 7356-K2(大社)(捐贈)
	1	救護車	3	10012	2497			1,777	27.0	47,979	49,000	2,483	900	7432-K2(中華)(捐贈)
	1	救護車	3	10012	2497			1,777	27.0	47,979	49,000	2,483	900	AJC-7696(橋頭)
	1	救護車	4	10102	1968			1,668	27.0	45,036	49,000	2,483	900	3495-K3(旗山)(捐贈)
	2	救護車	4	10103	1968			3,336	27.0	90,072	98,000	4,966	1,800	4278-K3(鳥松), ARD-2633(五甲) (捐贈)
	1	救護車	3	10103	2497			1,777	30.4	54,021	49,000	2,483	900	4703-K3(大樹)(捐贈)
	1	救護車	3	10103	2497			1,777	27.0	47,979	49,000	2,483	900	4823-K3(旗津)(捐贈)
	1	救護車	4	10105	1968			1,668	27.0	45,036	49,000	2,483	900	0489-K5(甲仙)(捐贈)
	1	救護車	3	10105	2497			1,777	27.0	47,979	49,000	2,483	900	0851-K5(燕巢)(捐贈)
	1	救護車	3	10106	2497			1,777	27.0	47,979	49,000	2,483	900	2805-K5(右昌)(捐贈)
	1	救護車	3	10106	2497			1,777	27.0	47,979	49,000	2,483	900	2832-K5(梓官)(捐贈)

高雄市政府消防局

公務車輛明細表

中華民國108年度

單位：新臺幣元

業務計畫 及工作計 畫名稱	車輛 數	車輛 種類	乘客 人數 (不含 司機)	購置 年月	汽缸總 排氣量 (立方 公分)	牌照稅 (全年)	燃料使 用費 (全年)	油料費(全年)			養 護 費	車輛 保險 費	車輛 檢驗 費	備註
								數量 (公升)	單價 (元)	金額				
	1	救護車	4	10107	1968			1,668	27.0	45,036	49,000	2,483	900	4538-K5(新莊)(捐贈)
	1	救護車	4	10107	1968			1,668	27.0	45,036	49,000	2,483	900	ARD-2572(鳳山) (捐贈)
	1	救護車	4	10108	1968			1,668	27.0	45,036	49,000	2,483	900	0119-K6(林園)(捐贈)
	1	救護車	6	10108	2351			1,777	30.4	54,021	49,000	2,483	900	6497-K5(杉林)(捐贈)
	2	救護車	4	10108	1968			3,336	27.0	90,072	98,000	4,966	1,800	8671-K5(成功), 8672-K5(成功)(捐贈)
	1	救護車	4	10110	1968			1,668	27.0	45,036	49,000	2,483	900	1489-K6(鼎金)(捐贈)
	2	救護車	4	10112	1968			3,336	27.0	90,072	98,000	4,966	1,800	ADA-0575(寶來), ADA-0578(茄萣) (捐贈)
	1	救護車	4	10112	1968			1,668	27.0	45,036	49,000	2,483	900	ADA-0577(仁武) (捐贈)
	1	救護車	4	10207	1968			1,668	27.0	45,036	33,000	2,483	450	ADB-5056(新莊) (捐贈)
	1	救護車	4	10208	1968			1,668	27.0	45,036	33,000	2,483	450	ADB-7083(旗津) (捐贈)
	1	救護車	4	10208	1968			1,668	27.0	45,036	33,000	2,483	450	ADB-7586(新莊) (捐贈)
	1	救護車	4	10209	1968			1,668	27.0	45,036	33,000	2,483	450	ADB-9052(鼓山) (捐贈)
	1	救護車	4	10209	1968			1,668	27.0	45,036	33,000	2,483	450	ADC-1095(阿蓮) (捐贈)
	1	救護車	4	10209	1968			1,668	27.0	45,036	33,000	2,483	450	ADC-1096(燕巢) (捐贈)
	1	救護車	4	10210	1968			1,668	27.0	45,036	33,000	2,483	450	ADC-3316(新興) (捐贈)
	1	救護車	4	10210	1968			1,668	27.0	45,036	33,000	2,483	450	ADC-5105(鳥松) (捐贈)
	1	救護車	4	10210	1968			1,668	27.0	45,036	33,000	2,483	450	ADC-5106(大社) (捐贈)
	1	救護車	4	10210	1968			1,668	27.0	45,036	33,000	2,483	600	AFZ-7600(路竹) (捐贈)

高雄市政府消防局

公務車輛明細表

中華民國108年度

單位：新臺幣元

業務計畫 及工作計 畫名稱	車輛 數	車輛 種類	乘客 人數 (不含 司機)	購置 年月	汽缸總 排氣量 (立方 公分)	牌照稅 (全年)	燃料使 用費 (全年)	油料費(全年)			養 護 費	車輛 保 險 費	車輛 檢 驗 費	備註
								數量 (公升)	單價 (元)	金額				
	1	救護車	4	10211	1968			1,668	27.0	45,036	33,000	2,483	450	ADC-7873(彌陀) (捐贈)
	2	救護車	4	10211	1968			3,336	27.0	90,072	66,000	4,966	900	ADC-7875(六龜), AFZ-0073(楠梓) (捐贈)
	1	救護車	4	10212	1968			1,668	27.0	45,036	33,000	2,483	450	AFZ-5383(大寮) (捐贈)
	1	救護車	3	10212	2497			1,777	27.0	47,979	33,000	2,483	450	AFZ-7633(彌陀) (捐贈)
	2	救護車	5	10301	2351			3,554	30.4	108,042	66,000	4,966	900	AFZ-8615(彌陀), AFZ-8657(岡山)
	1	救護車	4	10301	1968			1,668	27.0	45,036	33,000	2,483	450	AGA-0336(苓雅) (捐贈)
	1	救護車	4	10302	1968			1,668	27.0	45,036	33,000	2,483	450	AGA-2970(大林) (捐贈)
	1	救護車	4	10302	1968			1,668	27.0	45,036	33,000	2,483	450	AGA-3010(鼓山) (捐贈)
	1	救護車	5	10302	2351			1,777	30.4	54,021	33,000	2,483	450	AGA-3252(大樹)
	1	救護車	4	10302	1968			1,668	27.0	45,036	33,000	2,483	450	AGA-3510(中庄) (捐贈)
	1	救護車	4	10303	1968			1,668	27.0	45,036	33,000	2,483	450	AGA-7250(十全) (捐贈)
	1	救護車	4	10303	1968			1,668	27.0	45,036	33,000	2,483	450	ARD-1201(前鎮) (捐贈)
	2	救護車	3	10304	2497			3,554	27.0	95,958	66,000	4,966	900	AGB-1210(楠梓), AGB-1987(大樹)
	1	救護車	4	10304	2351			1,777	30.4	54,021	33,000	2,483	450	AGB-2635(湖內)
	5	救護車	4	10304	1968			8,340	27.0	225,180	165,000	12,415	2,250	AKC-2373(杉林), AGB-0952(左營), AGB-1217(五甲), AGB-2363(桃源), AGB-8236(十全) (捐贈)
	1	救護車	3	10305	2497			1,777	27.0	47,979	33,000	2,483	450	AGB-3632(左營 小)(捐贈)
	2	救護車	3	10306	2497			3,554	27.0	95,958	66,000	4,966	900	AGB-8509(旗津), AGB-8953(那瑪 夏)(捐贈)

高雄市政府消防局

公務車輛明細表

中華民國108年度

單位：新臺幣元

業務計畫 及工作計 畫名稱	車輛 數	車輛 種類	乘客 人數 (不含 司機)	購置 年月	汽缸總 排氣量 (立方 公分)	牌照稅 (全年)	燃料使 用費 (全年)	油料費(全年)			養 護 費	車輛 保險 費	車輛 檢驗 費	備註
								數量 (公升)	單價 (元)	金額				
	2	救護車	4	10306	1968			3,336	27.0	90,072	66,000	4,966	900	AGB-8650(大寮), AKC-2292(內門) (捐贈)
	1	救護車	4	10307	1968			1,668	27.0	45,036	33,000	2,483	450	AJC-2573(鳳山) (捐贈)
	1	救護車	3	10307	2497			1,777	27.0	47,979	33,000	2,483	450	AJC-3603(大社) (捐贈)
	1	救護車	3	10307	2497			1,777	27.0	47,979	33,000	2,483	450	AJC-3676(林園) (捐贈)
	1	救護車	4	10307	1968			1,668	27.0	45,036	33,000	2,483	450	AJC-6511(橋頭) (捐贈)
	1	救護車	4	10307	1968			1,668	27.0	45,036	33,000	2,483	450	AJC-6512(苓雅) (捐贈)
	1	救護車	4	10308	1968			1,668	27.0	45,036	33,000	2,483	450	AJC-8120(前金) (捐贈)
	1	救護車	4	10309	1968			1,668	27.0	45,036	33,000	2,483	450	AJD-0231(苓雅) (捐贈)
	1	救護車	4	10309	1968			1,668	27.0	45,036	33,000	2,483	450	AJD-0587(田寮) (捐贈)
	1	救護車	4	10310	1968			1,668	27.0	45,036	33,000	2,483	450	AJD-3673(寶來) (捐贈)
	1	救護車	4	10310	1968			1,668	27.0	45,036	33,000	2,483	450	AJD-6201(高桂) (捐贈)
	1	救護車	3	10310	2497			1,777	27.0	47,979	33,000	2,483	450	AJD-6570(鼎金) (捐贈)
	1	救護車	4	10310	1968			1,668	27.0	45,036	33,000	2,483	450	AJD-7812(苓雅) (捐贈)
	1	救護車	4	10311	1968			1,668	27.0	45,036	33,000	2,483	450	AMT-0861(鼓山) (捐贈)
	1	救護車	4	10311	1968			1,668	27.0	45,036	33,000	2,483	450	AMT-0991(梓官) (捐贈)
	1	救護車	4	10311	1968			1,668	27.0	45,036	33,000	2,483	450	AMT-1710(鳳山) (捐贈)
	1	救護車	4	10312	1968			1,668	27.0	45,036	33,000	2,483	450	AMT-3513(鳥松) (捐贈)
	1	救護車	4	10312	1968			1,668	27.0	45,036	33,000	2,483	450	AMT-3515(左營) (捐贈)

高雄市政府消防局

公務車輛明細表

中華民國108年度

單位：新臺幣元

業務計畫 及工作計 畫名稱	車輛 數	車輛 種類	乘客 人數 (不含 司機)	購置 年月	汽缸總 排氣量 (立方 公分)	牌照稅 (全年)	燃料使 用費 (全年)	油料費(全年)			養 護 費	車輛 保險 費	車輛 檢驗 費	備註
								數量 (公升)	單價 (元)	金額				
	1	救護車	4	10401	1968			1,668	27.0	45,036	24,000	2,483	450	AMU-0691(鳳祥) (捐贈)
	1	救護車	4	10401	1968			1,668	27.0	45,036	24,000	2,483	450	AMU-1619(六龜) (捐贈)
	1	救護車	4	10401	1968			1,668	27.0	45,036	24,000	2,483	450	AQY-1052(五甲) (捐贈)
	1	救護車	3	10402	2497			1,777	27.0	47,979	24,000	2,483	450	AMU-3752(瑞隆) (捐贈)
	1	救護車	3	10404	2497			1,777	27.0	47,979	24,000	2,483	450	AMU-9591(內門) (捐贈)
	2	救護車	4	10404	1968			3,336	27.0	90,072	48,000	4,966	900	AMU-9592(旗山), AMV-0172(大寮) (捐贈)
	1	救護車	3	10404	2497			1,777	27.0	47,979	24,000	2,483	450	AMV-0071(前鎮) (捐贈)
	1	救護車	4	10405	1968			1,668	27.0	45,036	24,000	2,483	450	AMV-3002(岡山) (捐贈)
	1	救護車	4	10407	1968			1,668	27.0	45,036	24,000	2,483	450	AMW-0170(永安) (捐贈)
	2	救護車	3	10407	2497			3,554	27.0	95,958	48,000	4,966	900	AMW-2095(前 鎮),AMV-9701(大 林)(捐贈)
	3	救護車	4	10408	1968			5,004	27.0	135,108	72,000	7,449	1,350	AMW-3923(成 功),AMW-5530 (大昌),AMW- 6003(前金)(捐贈)
	2	救護車	4	10408	1968			3,336	27.0	90,072	48,000	4,966	900	AMW-5727(中 華),AMW-5729 (阿蓮)(捐贈)
	1	救護車	3	10408	2497			1,777	27.0	47,979	24,000	2,483	450	AMW-5953(中庄) (捐贈)
	2	救護車	3	10409	2497			3,554	27.0	95,958	48,000	4,966	900	AMW-8073(小 港),AMW-8280 (右昌)(捐贈)
	2	救護車	4	10409	1968			3,336	27.0	90,072	48,000	4,966	900	ARD-7809(仁武), AMW-8083(湖內) (捐贈)
	1	救護車	4	10410	1968			1,668	27.0	45,036	24,000	2,483	450	AMW-9893(新興) (捐贈)
	1	救護車	3	10411	2497			1,777	27.0	47,979	24,000	2,483	450	AQZ-3610(茂林) (捐贈)

高雄市政府消防局

公務車輛明細表

中華民國108年度

單位：新臺幣元

業務計畫 及工作計畫 名稱	車輛 數	車輛 種類	乘客 人數 (不含 司機)	購置 年月	汽缸總 排氣量 (立方 公分)	牌照稅 (全年)	燃料使 用費 (全年)	油料費(全年)			養 護 費	車輛 保險 費	車輛 檢驗 費	備註
								數量 (公升)	單價 (元)	金額				
	1	救護車	4	10411	1968			1,668	27.0	45,036	24,000	2,483	450	AQZ-3950(瑞隆) (捐贈)
	1	救護車	3	10412	2497			1,777	27.0	47,979	24,000	2,483	450	AQZ-7562(茄萣) (捐贈)
	1	救護車	4	10412	1968			1,668	27.0	45,036	24,000	2,483	450	AQZ-8283(鼎金) (捐贈)
	1	救護車	4	10501	1968			1,668	27.0	45,036	24,000	2,483	450	ARA-3225(鼓山) (捐贈)
	1	救護車	4	10507	1968			1,668	27.0	45,036	24,000	2,483	450	ARC-6382(路竹) (捐贈)
	2	救護車	4	10509	1968			3,336	27.0	90,072	48,000	4,966	900	ARD-0735(杉林), ARC-9910(小港) (捐贈)
	1	救護車	4	10511	1968			1,668	27.0	45,036	24,000	2,483	450	ARD-7518(仁武) (捐贈)
	1	救護車	4	10512	1968			1,668	27.0	45,036	24,000	2,483	450	ASA-2571(左營) (捐贈)
	1	救護車	4	10608	1968			1,668	27.0	45,036	8,300	2,483	450	AVZ-1361(美濃) (捐贈)
	1	救護車	4	10608	1968			1,668	27.0	45,036	8,300	2,483	450	AVZ-2135(前金) (捐贈)
	1	救護車	4	10609	1968			1,668	27.0	45,036	8,300	2,483	450	AVZ-8526(鳳祥) (捐贈)
	1	救護車	4	10610	1968			1,668	27.0	45,036	8,300	2,483	450	AVZ-8652(路竹) (捐贈)
	1	救護車	4	10704	1968			1,668	27.0	45,036	8,300	2,483	450	AWC-2906(小港) (捐贈)
	2	救護車	4	10705	1968			3,336	27.0	90,072	16,600	4,966	900	AWC-6383(大昌), AWC-7252(甲仙) (捐贈)
	1	災害預防宣 導車	8	08605	4200	28,220	9,810	1,114	30.4	33,866	49,000	2,915	1,200	YS-2151(秘書室)
	1	災害預防宣 導車	1	09602	2999		5,940	1,114	27.0	30,078	49,000	2,915	1,200	4865-QG(2大)(捐 贈)
	1	災害預防宣 導車	2	09602	2999		5,940	1,114	27.0	30,078	49,000	2,915	1,200	4883-QG(鳳祥)
	1	雲梯車	1	07906	13741			809	27.0	21,843	49,000	9,551	1,200	通行證SA-S01(林 園)(預定107年12 月汰換)

高雄市政府消防局

公務車輛明細表

中華民國108年度

單位：新臺幣元

業務計畫 及工作計 畫名稱	車輛 數	車輛 種類	乘客 人數 (不含 司機)	購置 年月	汽缸總 排氣量 (立方 公分)	牌照稅 (全年)	燃料使 用費 (全年)	油料費(全年)			養 護 費	車輛 保 險 費	車輛 檢 驗 費	備註
								數量 (公升)	單價 (元)	金額				
	1	雲梯車	2	08004	6700			809	27.0	21,843	49,000	9,551	1,200	ZN-678(前鎮)(噸數:19.5噸)
	3	雲梯車	2	08202	7726			2,427	27.0	65,529	147,000	28,653	3,600	ZM-192(旗津), ZM-196(左營), ZM-197(楠梓)(噸數:15噸)
	2	雲梯車	2	08306	8282			1,618	27.0	43,686	98,000	19,102	2,400	BN-085(右昌), BN-089(前金)(噸數:16.3噸)
	3	雲梯車	2	08405	8282			2,427	27.0	65,529	147,000	28,653	3,600	BO-216(鼓山), BO-217(大林), BO-220(苓雅)(噸數:16.3噸)
	1	雲梯車	2	08405	8282			809	27.0	21,843	49,000	9,551	1,200	BO-221(小港)(噸數:16.3噸)
	1	雲梯車	2	08504	9500			809	27.0	21,843	49,000	9,551	1,200	ZT-211(新莊)(噸數:26噸)(預定108年12月汰換)
	1	雲梯車	2	08510	8282			809	27.0	21,843	49,000	9,551	1,200	VQ-997(岡山)(噸數:16.3噸)
	1	雲梯車	2	08511	5861			809	27.0	21,843	49,000	9,551	1,200	ZT-707(小港)(噸數:15噸)
	1	雲梯車	2	08511	5861			809	27.0	21,843	49,000	9,551	1,200	ZT-708(苓雅)(噸數:15噸)
	2	雲梯車	1	08703	11020			1,618	27.0	43,686	98,000	19,102	2,400	ZU-833(前金), ZU-835(鼎金)(噸數:27.5噸)
	1	雲梯車	1	09006	11705			809	27.0	21,843	49,000	9,551	1,200	通行證DD-1(大昌)(噸數:45.46噸)
	1	雲梯車	1	09007	6370			809	27.0	21,843	49,000	9,551	1,200	ZX-622(新興)(噸數:18噸)
	1	雲梯車	1	09208	8282			809	27.0	21,843	49,000	9,551	1,200	Z2-205(十全)(噸數:16.3噸)
	1	雲梯車	1	09505	11705			809	27.0	21,843	49,000	9,551	1,200	173-SH(鳳山)(噸數:35噸)
	1	雲梯車	1	09601	12130			809	27.0	21,843	49,000	9,551	1,200	203-XE(瑞隆)(噸數:28噸)
	1	雲梯車	1	09601	11705			809	27.0	21,843	49,000	9,551	1,200	613-TG(路竹)(噸數:35噸)
	1	雲梯車	1	09703	6374			809	27.0	21,843	49,000	9,551	1,200	769-XY(鳳祥)(噸數:19.5噸)

高雄市政府消防局

公務車輛明細表

中華民國108年度

單位：新臺幣元

業務計畫 及工作計 畫名稱	車輛 數	車輛 種類	乘客 人數 (不含 司機)	購置 年月	汽缸總 排氣量 (立方 公分)	牌照稅 (全年)	燃料使 用費 (全年)	油料費(全年)			養 護 費	車輛 保 險 費	車輛 檢 驗 費	備註
								數量 (公升)	單價 (元)	金額				
	2	雲梯車	1	09704	12777			1,618	27.0	43,686	98,000	19,102	2,400	942-XE(十全), 943-XE(大昌)(噸 數:28噸)
	1	雲梯車	1	09803	11946			809	27.0	21,843	49,000	9,551	1,200	567-UK(大社)(噸 數:21噸)
	1	雲梯車	1	09805	11946			809	27.0	21,843	49,000	9,551	1,200	041-BR(中華)(噸 數:35噸)
	1	雲梯車	1	09812	11946			809	27.0	21,843	49,000	9,551	1,200	442-BR(高桂)(噸 數:21噸)
	1	雲梯車	1	10005	11705			809	27.0	21,843	49,000	9,551	1,200	505-BU(鳥松)(噸 數:35噸)
	1	雲梯車	1	10112	12740			809	27.0	21,843	49,000	9,551	1,200	AAV-026(成功) (噸數:35噸)
	2	雲梯車	1	10510	12742			1,618	27.0	43,686	48,000	19,102	1,200	KEB-8202(新莊), KEB-8201(前鎮) (噸數:19噸)
	1	雲梯車	1	10612	12742			809	27.0	21,843	8,300	9,551	600	KEB-9111(旗山) (噸數:19噸)
	1	水箱車	2	08812	7790			813	27.0	21,951	49,000	9,551	1,200	3H-742(大樹)(噸 數:12噸)
	1	水箱車	2	08812	7790			813	27.0	21,951	49,000	9,551	1,200	3H-743(路竹)(噸 數:12噸)
	1	水箱車	2	08812	7790			813	27.0	21,951	49,000	9,551	1,200	3H-745(內門)(噸 數:12噸)
	2	水箱車	2	09006	7790			1,626	27.0	43,902	98,000	19,102	2,400	5U-526(阿蓮), 5U-527(特搜)(噸 數:12噸)
	1	水箱車	2	09306	4104			813	27.0	21,951	49,000	9,551	1,200	070-BH(十全)(噸 數:5噸)
	1	水箱車	2	09308	4104			813	27.0	21,951	49,000	9,551	1,200	252-BH(路竹)(噸 數:5噸)
	1	水箱車	6	09309	7545			813	27.0	21,951	49,000	9,551	1,200	Z2-953(前金)(噸 數:13.5噸)
	1	水箱車	6	09309	7545			813	27.0	21,951	49,000	9,551	1,200	Z2-955(楠梓)(噸 數:13.5噸)
	2	水箱車	5	09312	7545			1,626	27.0	43,902	98,000	19,102	2,400	Z3-159(前金), Z3-160(苓雅)(噸 數:13.5噸)

高雄市政府消防局

公務車輛明細表

中華民國108年度

單位：新臺幣元

業務計畫 及工作計 畫名稱	車輛 數	車輛 種類	乘客 人數 (不含 司機)	購置 年月	汽缸總 排氣量 (立方 公分)	牌照稅 (全年)	燃料使 用費 (全年)	油料費(全年)			養 護 費	車輛 保險 費	車輛 檢驗 費	備註
								數量 (公升)	單價 (元)	金額				
	5	水箱車	2	09411	7790			4,065	27.0	109,755	245,000	47,755	6,000	Z3-805(右昌), Z3-806(大昌), Z3-807(鼎金), Z3-810(成功), Z3-812(旗津)(噸 數:12噸)
	1	水箱車	2	09411	7790			813	27.0	21,951	49,000	9,551	1,200	Z3-811(小港)(噸 數:12噸)
	1	水箱車	2	09507	4751			813	27.0	21,951	49,000	9,551	1,200	291-SH(寶來)(噸 數:7.8噸)
	2	水箱車	2	09512	4104			1,626	27.0	43,902	98,000	19,102	2,400	219-TB(茄苳), 220-TB(杉林)(噸 數:5噸)
	4	水箱車	2	09601	7790			3,252	27.0	87,804	196,000	38,204	4,800	225-XE(前鎮), 226-XE(大林), 227-XE(左營), 228-XE(楠梓)(噸 數:12噸)
	1	水箱車	2	09704	7790			813	27.0	21,951	49,000	9,551	1,200	025-UK(中庄)(噸 數:12噸)
	3	水箱車	2	09704	7790			2,439	27.0	65,853	147,000	28,653	3,600	026-UK(鳳山), 028-UK(永安), 029-UK(美濃)(噸 數:12噸)
	1	水箱車	2	09708	7790			813	27.0	21,951	49,000	9,551	1,200	263-XY(林園)捐 贈)(噸數:12噸)
	1	水箱車	2	09712	5193			813	27.0	21,951	49,000	9,551	1,200	391-UK(燕巢)(噸 數:7.5噸)
	3	水箱車	2	09712	7790			2,439	27.0	65,853	147,000	28,653	3,600	392-UK(鳥松), 395-UK(特搜), 393-UK(那瑪夏) (噸數:7.5噸)
	1	水箱車	2	09803	4009			813	27.0	21,951	49,000	9,551	1,200	537-UK(橋頭)(噸 數:7.4噸)
	1	水箱車	2	09805	6374			813	27.0	21,951	49,000	9,551	1,200	062-BU(新莊)(噸 數:14噸)
	3	水箱車	2	09810	5193			2,439	27.0	65,853	147,000	28,653	3,600	392-UV(田寮), 393-UV(六龜), 395-UV(鳥松)(噸 數:7.5噸)
	5	水箱車	2	09811	6374			4,065	27.0	109,755	245,000	47,755	6,000	383-BR(中華), 386-BR(苓雅), 462-UV(旗山), 463-UV(桃源), 465-UV(湖內)(噸 數:14噸)

高雄市政府消防局

公務車輛明細表

中華民國108年度

單位：新臺幣元

業務計畫 及工作計 畫名稱	車輛 數	車輛 種類	乘客 人數 (不含 司機)	購置 年月	汽缸總 排氣量 (立方 公分)	牌照稅 (全年)	燃料使 用費 (全年)	油料費(全年)			養 護 費	車輛 保險 費	車輛 檢驗 費	備註
								數量 (公升)	單價 (元)	金額				
	6	水箱車	1	09910	6374			4,878	27.0	131,706	294,000	57,306	7,200	440-VH(彌陀), 441-VH(中庄), 442-VH(甲仙), 443-VH(茂林), 445-VH(燕巢), 446-VH(橋頭)(噸 數:14噸)
	2	水箱車	1	09912	6374			1,626	27.0	43,902	98,000	19,102	2,400	165-BU(鼓山), 167-BU(高桂)(噸 數:14噸)
	1	水箱車	2	10006	5193			813	27.0	21,951	49,000	9,551	1,200	518-BU(大樹)(噸 數:7.5噸)
	10	水箱車	2	10107	7790			8,130	27.0	219,510	490,000	95,510	12,000	322-BW(成功), 323-BW(杉林), 325-BW(大社), 326-BW(五甲), 327-BW(阿蓮), 328-BW(寶來), 329-BW(大寮), 330-BW(內門), 331-BW(田寮), 332-BW(茄萣)(噸 數:12噸)
	1	水箱車	2	10110	4009			813	27.0	21,951	49,000	9,551	1,200	450-BW(鳳山)(捐 贈)(噸數:7.4噸)
	6	水箱車	2	10110	6374			4,878	27.0	131,706	294,000	57,306	7,200	485-BW(大樹), 486-BW(路竹), 487-BW(前金), 488-BW(梓官), 489-BW(特搜), 490-BW(鳳祥)(噸 數:14噸)
	1	水箱車	2	10211	6374			813	27.0	21,951	33,000	9,551	600	912-BW(新興)(噸 數:14噸)
	1	水箱車	2	10211	6374			813	27.0	21,951	33,000	9,551	600	913-BW(岡山)(噸 數:14噸)
	9	水箱車	2	10301	5193			7,317	27.0	197,559	297,000	85,959	5,400	030-U2(仁武), 031-U2(阿蓮), 032-U2(林園), 033-U2(鳳祥), 035-U2(大社), 036-U2(中庄), 037-U2(梓官), 039-U2(田寮), 040-U2(湖內)(噸 數:7.5噸)
	7	水箱車	2	10310	6374			5,691	27.0	153,657	231,000	66,857	4,200	416-U2(五甲), 417-U2(十全), 418-U2(前鎮), 419-U2(中華), 420-U2(新興), 421-U2(瑞隆), 422-U2(苓雅)(噸 數:14噸)

高雄市政府消防局

公務車輛明細表

中華民國108年度

單位：新臺幣元

業務計畫 及工作計 畫名稱	車輛 數	車輛 種類	乘客 人數 (不含 司機)	購置 年月	汽缸總 排氣量 (立方 公分)	牌照稅 (全年)	燃料使 用費 (全年)	油料費(全年)			養 護 費	車輛 保 險 費	車輛 檢 驗 費	備註
								數量 (公升)	單價 (元)	金額				
	5	水箱車	2	10405	7545			4,065	27.0	109,755	120,000	47,755	3,000	016-Y9(仁武), 018-Y9(田寮), 020-Y9(湖內), 012-Y9(岡山), 015-Y9(那瑪夏) (捐贈)(噸數:15.1 噸)
	2	水箱車	2	10405	6374			1,626	27.0	43,902	48,000	19,102	1,200	017-Y9(左營), 010-Y9(前金)(捐 贈)(噸數:14噸)
	3	水箱車	2	10405	6374			2,439	27.0	65,853	72,000	28,653	1,800	787-U2(大昌), 790-U2(右昌), 789-U2(五甲)(捐 贈)(噸數:14噸)
	1	水箱車	1	10406	6374			813	27.0	21,951	24,000	9,551	600	055-Y9(前鎮)(捐 贈)(噸數:14噸)
	1	水箱車	1	10407	6374			813	27.0	21,951	24,000	9,551	600	102-Y9(瑞隆)(捐 贈)(噸數:14噸)
	3	水箱車	2	10407	7790			2,439	27.0	65,853	72,000	28,653	1,800	111-Y9(大寮), 099-Y9(十全), 113-Y9(左營小) (捐贈)(噸數:12噸)
	8	水箱車	2	10408	7790			6,504	27.0	175,608	192,000	76,408	4,800	160-Y9(瑞隆), 161-Y9(新莊), 163-Y9(大林), 165-Y9(左營), 166-Y9(甲仙), 167-Y9(鼎金), 168-Y9(新興), 169-Y9(十全)(噸 數:15噸)
	7	水箱車	2	10409	6374			5,691	27.0	153,657	168,000	66,857	4,200	221-Y9(內門), 223-Y9(中華), 225-Y9(右昌), 226-Y9(右昌), 227-Y9(苓雅), 220-Y9(大昌), 222-Y9(左營小) (捐贈)(噸數:14噸)
	3	水箱車	2	10410	7790			2,439	27.0	65,853	72,000	28,653	1,800	263-Y9(阿蓮), 266-Y9(大樹), 265-Y9(特搜)(噸 數:15噸)
	3	水箱車	2	10502	6374			2,439	27.0	65,853	72,000	28,653	1,800	580-Y9(田寮), 581-Y9(路竹), 582-Y9(鼓山)(噸 數:14噸)
	1	小水箱車	2	09308	4104			813	27.0	21,951	49,000	9,551	1,200	253-BH(楠梓)(噸 數:5噸)
	1	小水箱車	2	09310	4104			813	27.0	21,951	49,000	9,551	1,200	331-BH(旗山)(噸 數:5噸)
	2	小水箱車	2	09310	4104			1,626	27.0	43,902	98,000	19,102	2,400	332-BH(鼓山), 333-BH(瑞隆)(噸 數:5噸)

高雄市政府消防局

公務車輛明細表

中華民國108年度

單位：新臺幣元

業務計畫 及工作計 畫名稱	車輛 數	車輛 種類	乘客 人數 (不含 司機)	購置 年月	汽缸總 排氣量 (立方 公分)	牌照稅 (全年)	燃料使 用費 (全年)	油料費(全年)			養 護 費	車輛 保險 費	車輛 檢驗 費	備註
								數量 (公升)	單價 (元)	金額				
	6	小水箱車	2	09311	4104			4,878	27.0	131,706	294,000	57,306	7,200	Z3-099(左營), Z3-100(苓雅), Z3-101(中華), Z3-102(新興), Z3-103(前金), Z3-105(鼎金)(噸 數:6.5噸)
	1	小水箱車	2	09709	4009			813	27.0	21,951	49,000	9,551	1,200	061-BR(小港)(捐 贈)(噸數:7.4噸)
	1	小水箱車	2	10006	5193			813	27.0	21,951	49,000	9,551	1,200	517-BU(旗津)(噸 數:7.5噸)
	1	小水箱車	2	10103	5193			813	27.0	21,951	49,000	9,551	1,200	185-BW(桃源)(噸 數:7.5噸)
	2	小水箱車	2	10103	5193			1,626	27.0	43,902	98,000	19,102	2,400	187-BW(茂林), 186-BW(那瑪夏) (噸數:7.5噸)
	1	小水箱車	2	10110	5193			813	27.0	21,951	49,000	9,551	600	469-BW(高桂)(噸 數:7.5噸)
	1	小水箱車	2	10301	5193			813	27.0	21,951	33,000	9,551	600	038-U2(甲仙)(噸 數:7.5噸)
	1	小水箱車	2	10301	5193			813	27.0	21,951	33,000	9,551	600	076-U2(內門)(捐 贈)(噸數:7.5噸)
	1	小水箱車	2	10312	5193			813	27.0	21,951	33,000	9,551	600	559-U2(成功)(捐 贈)(噸數:7.5噸)
	3	小水箱車	2	10401	5193			2,439	27.0	65,853	72,000	28,653	1,800	572-U2(右昌), 573-U2(新莊), 575-U2(大林)(噸 數:7.5噸)
	2	小水箱車	2	10405	5193			1,626	27.0	43,902	48,000	19,102	1,200	001-Y9(美濃), 797-U2(杉林)(捐 贈)(噸數:7.5噸)
	2	小水箱車	2	10405	4009			1,626	27.0	43,902	48,000	19,102	1,200	791-U2(五甲), 021-Y9(六龜)(捐 贈)(噸數:7.4噸)
	2	小水箱車	2	10407	5193			1,626	27.0	43,902	48,000	19,102	1,200	115-Y9(桃源), 112-Y9(彌陀)(捐 贈)(噸數:7.5噸)
	1	小水箱車	2	10411	5193			813	27.0	21,951	24,000	9,551	600	369-Y9(鳳山)(捐 贈)(噸數:7.5噸)
	1	小水箱車	2	10412	4009			813	27.0	21,951	24,000	9,551	600	383-Y9(小港)(捐 贈)(噸數:7.4噸)
	1	小水箱車	2	10502	4009			813	27.0	21,951	24,000	9,551	600	579-Y9(前鎮)(噸 數:7.4噸)

高雄市政府消防局

公務車輛明細表

中華民國108年度

單位：新臺幣元

業務計畫 及工作計 畫名稱	車輛 數	車輛 種類	乘客 人數 (不含 司機)	購置 年月	汽缸總 排氣量 (立方 公分)	牌照稅 (全年)	燃料使 用費 (全年)	油料費(全年)			養 護 費	車輛 保 險 費	車輛 檢 驗 費	備註
								數量 (公升)	單價 (元)	金額				
	1	小水箱車	2	10506	5193			813	27.0	21,951	24,000	9,551	600	KEB-8053(大寮) (捐贈)(噸數:7.5噸)
	1	小水箱車	2	10602	5193			813	27.0	21,951	8,300	9,551	600	KEB-8506(大昌) (捐贈)(噸數:7.5噸)
	3	水庫車	2	08812	19001			3,627	27.0	97,929	147,000	28,653	3,600	3H-737(仁武), 3H-739(彌陀), 3H-740(旗山)(噸 數:24噸)
	2	水庫車	2	08812	19001			2,418	27.0	65,286	98,000	19,102	2,400	3H-738(茂林), BS-249(茄荳)(噸 數:24噸)
	1	水庫車	2	08911	12130			1,209	27.0	32,643	49,000	9,551	1,200	9E-636(六龜)(噸 數:24噸)
	1	水庫車	2	09403	15681			1,209	27.0	32,643	49,000	9,551	1,200	167-SF(鳥松)(噸 數:24噸)
	1	水庫車	2	09406	15681			1,209	27.0	32,643	49,000	9,551	1,200	381-SF(岡山)(噸 數:26.2噸)
	1	水庫車	2	09407	11946			1,209	27.0	32,643	49,000	9,551	1,200	Z3-522(新興)(噸 數:27噸)
	1	水庫車	2	09502	11946			1,209	27.0	32,643	49,000	9,551	1,200	939-SF(燕巢)(噸 數:27噸)
	1	水庫車	2	09507	11946			1,209	27.0	32,643	49,000	9,551	1,200	277-SH(永安)(噸 數:27噸)
	1	水庫車	2	09508	11946			1,209	27.0	32,643	49,000	9,551	1,200	Z6-403(楠梓)(噸 數:27噸)
	1	水庫車	2	09611	15681			1,209	27.0	32,643	49,000	9,551	1,200	871-TR(鳳山)(噸 數:27噸)
	1	水庫車	2	09611	15681			1,209	27.0	32,643	49,000	9,551	1,200	872-TR(大寮)(噸 數:27噸)
	1	水庫車	2	09612	11946			1,209	27.0	32,643	49,000	9,551	1,200	730-XE(小港)(噸 數:27噸)
	1	水庫車	2	09612	11946			1,209	27.0	32,643	49,000	9,551	1,200	731-XE(鼎金)(噸 數:27噸)
	1	水庫車	2	09711	11946			1,209	27.0	32,643	49,000	9,551	1,200	398-XY(左營)(噸 數:27噸)
	2	水庫車	2	09712	11946			2,418	27.0	65,286	98,000	19,102	2,400	398-UK(大社), 399-UK(橋頭)(噸 數:27噸)

高雄市政府消防局

公務車輛明細表

中華民國108年度

單位：新臺幣元

業務計畫 及工作計 畫名稱	車輛 數	車輛 種類	乘客 人數 (不含 司機)	購置 年月	汽缸總 排氣量 (立方 公分)	牌照稅 (全年)	燃料使 用費 (全年)	油料費(全年)			養 護 費	車輛 保險 費	車輛 檢驗 費	備註
								數量 (公升)	單價 (元)	金額				
	1	水庫車	2	09712	11946			1,209	27.0	32,643	49,000	9,551	1,200	400-UK(美濃)(噸數:27噸)
	1	水庫車	2	09712	15681			1,209	27.0	32,643	49,000	9,551	1,200	408-UK(內門)(噸數:27噸)
	1	水庫車	2	09810	11946			1,209	27.0	32,643	49,000	9,551	1,200	060-BU(新莊)(噸數:28噸)
	1	水庫車	2	09912	11946			1,209	27.0	32,643	49,000	9,551	1,200	163-BU(高桂)(噸數:28噸)
	2	水庫車	2	09912	11946			2,418	27.0	65,286	98,000	19,102	2,400	521-VH(湖內), 539-VH(鳳祥)(噸數:28噸)
	1	水庫車	2	10002	11946			1,209	27.0	32,643	49,000	9,551	1,200	342-BU(路竹)(噸數:28噸)
	2	水庫車	2	10103	15681			2,418	27.0	65,286	98,000	19,102	2,400	031-Y9(成功), 152-BW(右昌)(噸數:27噸)
	1	水庫車	2	10103	15681			1,209	27.0	32,643	49,000	9,551	1,200	153-BW(旗津)(噸數:27噸)
	2	水庫車	2	10405	11946			2,418	27.0	65,286	48,000	19,102	1,200	019-Y9(瑞隆), 013-Y9(梓官)(捐贈)(噸數:28噸)
	1	水庫車	2	10407	11946			1,209	27.0	32,643	24,000	9,551	600	095-Y9(田寮)(捐贈)(噸數:28噸)
	2	水庫車	2	10408	15681			2,418	27.0	65,286	48,000	19,102	1,200	159-Y9(苓雅), 162-Y9(大昌)(噸數:27噸)
	2	水庫車	2	10410	15681			2,418	27.0	65,286	48,000	19,102	1,200	267-Y9(前鎮), 269-Y9(十全)(噸數:27噸)
	1	超高壓消防車	1	09908	1968			622	27.0	16,794	49,000	2,915	900	7495-ZL(前鎮)
	1	幫浦消防車	1	09307	2493			762	30.4	23,165	49,000	2,915	900	ZT-4135(大昌)
	1	幫浦消防車	1	09311	2493			762	30.4	23,165	49,000	2,915	900	ZW-4431(前鎮)
	2	幫浦消防車	4	09404	2967			1,524	30.4	46,330	98,000	5,830	1,800	ZY-4025(楠梓), ZY-4026(中華)
	1	幫浦消防車	1	10305	1198			762	30.4	23,165	33,000	2,915	450	AGB-6927(大樹)(捐贈)

高雄市政府消防局

公務車輛明細表

中華民國108年度

單位：新臺幣元

業務計畫 及工作計畫 名稱	車輛 數	車輛 種類	乘客 人數 (不含 司機)	購置 年月	汽缸總 排氣量 (立方 公分)	牌照稅 (全年)	燃料使 用費 (全年)	油料費(全年)			養 護 費	車輛 保 險 費	車輛 檢 驗 費	備註
								數量 (公升)	單價 (元)	金額				
	1	幫浦消防車	2	10403	2999			762	27.0	20,574	24,000	2,915	450	AMU-8290(前金)
	5	幫浦消防車	2	10406	2999			3,810	27.0	102,870	120,000	14,575	2,250	AMV-7356(永安), AMV-7357(茄荳), AMV-7359(內門), AMV-7360(田寮), AMV-7362(特搜)
	1	化學車	1	08404	5890			522	27.0	14,094	49,000	9,551	1,200	BO-105(橋頭)(噸 數:12.7噸)
	1	化學車	2	08412	9572			522	27.0	14,094	49,000	9,551	1,200	ZS-976(高桂)(噸 數:20噸)
	5	化學車	2	08604	6177			2,610	27.0	70,470	245,000	47,755	6,000	S4-412(梓官), S4-415(仁武), S4-416(大社), S4-417(成功), S4-413(杉林)(噸 數:15噸)
	1	化學車	2	08703	10964			522	27.0	14,094	49,000	9,551	1,200	ZU-848(楠梓)(噸 數:25噸)
	1	化學車	2	08901	19001			522	27.0	14,094	49,000	9,551	1,200	3H-741(林園)(噸 數:24噸)
	1	化學車	1	09006	6370			522	27.0	14,094	49,000	9,551	1,200	5U-519(岡山)(噸 數:15噸)
	1	化學車	1	09006	6370			522	27.0	14,094	49,000	9,551	1,200	5U-520(鳳祥)(噸 數:15噸)
	1	化學車	2	09209	4104			522	27.0	14,094	49,000	9,551	1,200	527-QY(美濃)(噸 數:6.5噸)
	1	化學車	2	09404	4104			522	27.0	14,094	49,000	9,551	1,200	240-SF(鳳山)(噸 數:6.5噸)
	1	化學車	2	09406	2835			522	27.0	14,094	49,000	3,747	900	5062-ME(岡山) (噸數:3.49噸)
	1	化學車	2	09512	15681			522	27.0	14,094	49,000	9,551	1,200	249-TB(路竹)(噸 數:27噸)
	1	化學車	2	09712	11946			522	27.0	14,094	49,000	9,551	1,200	416-XY(右昌)(噸 數:28噸)
	1	化學車	2	09801	6374			522	27.0	14,094	49,000	9,551	1,200	442-UK(永安)(噸 數:14噸)
	1	化學車	2	09801	11946			522	27.0	14,094	49,000	9,551	1,200	447-UK(阿蓮)(噸 數:28噸)

高雄市政府消防局

公務車輛明細表

中華民國108年度

單位：新臺幣元

業務計畫 及工作計 畫名稱	車輛 數	車輛 種類	乘客 人數 (不含 司機)	購置 年月	汽缸總 排氣量 (立方 公分)	牌照稅 (全年)	燃料使 用費 (全年)	油料費(全年)			養 護 費	車輛 保險 費	車輛 檢驗 費	備註
								數量 (公升)	單價 (元)	金額				
	1	化學車	2	09801	15681			522	27.0	14,094	49,000	9,551	1,200	451-UK(中庄)(噸數:27噸)
	1	化學車	2	10104	15681			522	27.0	14,094	49,000	9,551	1,200	229-BW(燕巢)(噸數:27噸)
	1	化學車	2	10211	15681			522	27.0	14,094	33,000	9,551	600	919-BW(大寮)(噸數:27噸)
	1	化學車	2	10405	11946			522	27.0	14,094	24,000	9,551	600	011-Y9(大林)(噸數:28噸)
	1	化學車	2	10407	11946			522	27.0	14,094	24,000	9,551	600	096-Y9(林園)(噸數:28噸)
	3	化學車	2	10410	11946			1,566	27.0	42,282	72,000	28,653	1,800	250-Y9(前鎮), 251-Y9(大昌), 239-Y9(小港)(捐贈)(噸數:28噸)
	1	化學車	2	10502	11946			522	27.0	14,094	24,000	9,551	600	585-Y9(鳳祥)(噸數:28噸)
	1	後勤車	2	08612	6485			1,310	27.0	35,370	49,000	2,483	1,200	S9-240(鳳山)(噸數:15噸)
	1	後勤車	4	09204	1997	11,230	6,180	1,310	30.4	39,824	49,000	2,483	900	6517-GN(督察室)
	1	後勤車	4	09312	1781	7,120	4,800	1,310	30.4	39,824	49,000	2,483	900	3785-MB(寶來)
	3	後勤車	1	09401	1198		12,960	3,930	30.4	119,472	147,000	7,449	2,700	4310-MB(六龜), 4315-MB(五甲), 4311-MB(那瑪夏)
	1	後勤車	4	09401	1997	11,230	6,180	1,310	30.4	39,824	49,000	2,483	900	ZS-2477(內門)
	1	後勤車	4	09406	2736	15,210	7,200	1,310	30.4	39,824	49,000	2,483	900	2119-XA(特搜)
	1	後勤車	7	09504	2694	15,210	7,200	1,310	30.4	39,824	49,000	2,483	900	0418-NY(美濃)
	1	後勤車	4	09510	2351	11,230	6,180	1,310	30.4	39,824	49,000	2,483	900	1308-NZ(大樹)
	1	後勤車	1	09608	1198		4,320	1,310	30.4	39,824	49,000	2,483	900	3469-TG(美濃)
	1	後勤車	7	09608	2350	11,230	6,180	1,310	30.4	39,824	49,000	2,483	900	4632-UM(救護科)

高雄市政府消防局

公務車輛明細表

中華民國108年度

單位：新臺幣元

業務計畫 及工作計 畫名稱	車輛 數	車輛 種類	乘客 人數 (不含 司機)	購置 年月	汽缸總 排氣量 (立方 公分)	牌照稅 (全年)	燃料使 用費 (全年)	油料費(全年)			養 護 費	車輛 保 險 費	車輛 檢 驗 費	備註
								數量 (公升)	單價 (元)	金額				
	1	後勤車	2	09701	2476	4,500	5,940	1,310	27.0	35,370	49,000	2,483	900	2451-XK(林園)
	1	後勤車	1	09706	1198	1,800	4,320	1,310	30.4	39,824	49,000	2,483	900	8479-XK(內門)
	1	後勤車	1	09712	1198		4,320	1,310	30.4	39,824	49,000	2,483	900	4878-WS(中庄)
	1	後勤車	4	09801	2694	15,210	7,200	1,310	30.4	39,824	49,000	2,483	900	9210-WS(災管科)
	1	後勤車	4	09803	2378	11,230	6,180	1,310	30.4	39,824	49,000	2,483	900	9409-WS(局長室)
	1	後勤車	2	09808	4899		10,044	1,310	27.0	35,370	49,000	2,483	1,200	328-UV(大寮)
	1	後勤車	6	09810	3200	28,220	5,184	1,310	27.0	35,370	49,000	2,483	900	6427-WY(6大)
	1	後勤車	2	09904	2351		7,710	1,310	30.4	39,824	49,000	2,483	900	4657-ZQ(阿蓮)
	1	後勤車	2	09905	2902		5,940	1,310	27.0	35,370	49,000	2,483	900	4976-ZQ(鳥松)
	1	後勤車	1	09905	1198	1,800	4,320	1,310	30.4	39,824	49,000	2,483	900	4990-ZQ(甲仙)
	1	後勤車	1	09905	1198		4,320	1,310	30.4	39,824	49,000	2,483	900	4991-ZQ(茂林)
	1	後勤車	4	09905	2359	11,230	6,180	1,310	30.4	39,824	49,000	2,483	900	5452-ZQ(指揮中心)
	3	後勤車	1	10002	1198		12,960	3,930	30.4	119,472	147,000	7,449	2,700	5456-ZY(旗山), 5457-ZY(寶來), 5459-ZY(大社)
	1	後勤車	2	10204	2977		5,940	1,310	27.0	35,370	33,000	2,483	450	ADE-3896(鳳山) (捐贈)
	1	後勤車	4	10607	1556	7,120	4,800	1,310	30.4	39,824	8,300	2,483	450	AVY-7613(督察室) (捐贈)
	1	後勤車	4	10703	2497			1,310	27.0	35,370	8,300	2,483	450	AWC-3665(大林) (捐贈)
	3	後勤車		10704	2497	13,500	17,820	3,930	27.0	106,110	24,900	7,449	1,350	AVV-6175(前鎮), AVV-6176(右昌), AVV-6178(楠梓)
	2	後勤車	4	10712	2497			2,620	27.0	70,740	16,600	4,966	900	107年捐贈

高雄市政府消防局

公務車輛明細表

中華民國108年度

單位：新臺幣元

業務計畫 及工作計 畫名稱	車輛 數	車輛 種類	乘客 人數 (不含 司機)	購置 年月	汽缸總 排氣量 (立方 公分)	牌照稅 (全年)	燃料使 用費 (全年)	油料費(全年)			養 護 費	車輛 保險 費	車輛 檢驗 費	備註
								數量 (公升)	單價 (元)	金額				
	1	消防查察車	4	09310	1997	11,230	6,180	1,310	30.4	39,824	49,000	2,483	900	ZU-4508(危管科)
	1	排煙車	2	08410	7127			127	27.0	3,429	49,000	9,551	1,200	ZS-875(前金)(噸數:14噸)
	1	排煙車	2	08707	6728			127	27.0	3,429	49,000	9,551	1,200	ZV-160(苓雅)(噸數:10.4噸)
	2	排煙車	2	10408	6374			254	27.0	6,858	48,000	19,102	1,200	136-Y9(瑞隆), 137-Y9(鳳山)(捐贈)(噸數:14噸)
	1	災情勘查車	4	09611	2488			1,138	30.4	34,595	49,000	2,483	900	9535-UM(5大)
	1	災情勘查車	4	10310	2359			1,138	30.4	34,595	33,000	2,483	450	AKD-6211(搶救科)(捐贈)
	4	災情勘查車	4	10311	1798			4,552	30.4	138,381	132,000	9,932	1,800	AJD-9870(專委), AJD-9871(專委), AJD-9875(主秘室), AJD-9876(簡任技正)
	1	指揮車	1	09401	2493			1,403	30.4	42,651	49,000	2,483	900	ZX-0786(新興)
	2	指揮車	7	09406	2694			2,806	30.4	85,302	98,000	4,966	1,800	0406-XA(甲仙), 0407-XA(大昌)
	1	指揮車	7	09406	2694			1,403	27.0	37,881	49,000	2,483	900	ZY-9462(3大)
	1	指揮車	1	09407	1997			1,403	30.4	42,651	49,000	2,483	900	4218-XA(1大)
	1	指揮車	4	09411	2261			1,403	30.4	42,651	49,000	2,483	900	6370-XB(1大)
	1	指揮車	4	09705	2261			1,403	30.4	42,651	49,000	2,483	900	9815-XL(2大)(捐贈)
	1	指揮車	4	09707	2261			1,403	30.4	42,651	49,000	2,483	900	4338-XM(2大)(捐贈)
	2	指揮車	6	09912	2993	30,420	8,640	2,806	27.0	75,762	98,000	4,966	1,800	2271-ZY(局長室), 2272-ZY(局長室)
	1	指揮車	4	10102	2378			1,403	30.4	42,651	49,000	2,483	900	3701-K3(鳳山)(捐贈)
	1	指揮車	4	10106	2378			1,403	30.4	42,651	49,000	2,483	900	4361-K5(6大)(捐贈)

高雄市政府消防局

公務車輛明細表

中華民國108年度

單位：新臺幣元

業務計畫 及工作計 畫名稱	車輛 數	車輛 種類	乘客 人數 (不含 司機)	購置 年月	汽缸總 排氣量 (立方 公分)	牌照稅 (全年)	燃料使 用費 (全年)	油料費(全年)			養 護 費	車輛 保 險 費	車輛 檢 驗 費	備註
								數量 (公升)	單價 (元)	金額				
	1	指揮車	4	10112	2359			1,403	30.4	42,651	49,000	2,483	900	ADA-1176(燕巢) (捐贈)
	1	指揮車	4	10204	2261			1,403	30.4	42,651	33,000	2,483	900	ADE-1529(3大) (捐贈)
	1	指揮車	4	10210	1998			1,403	30.4	42,651	33,000	2,483	450	ADC-6801(2大專)
	1	指揮車	4	10212	1987			1,403	30.4	42,651	33,000	2,483	450	AFZ-7820(高桂)
	1	指揮車	4	10305	1998			1,403	30.4	42,651	33,000	2,483	450	AGB-6772(3大) (捐贈)
	1	指揮車	4	10307	1998			1,403	30.4	42,651	33,000	2,483	450	AJD-3216(5大)(捐 贈)
	1	指揮車	4	10309	2378			1,403	30.4	42,651	33,000	2,483	450	AJD-1920(1大專) (捐贈)
	1	指揮車	6	10309	2198			1,403	30.4	42,651	33,000	2,483	450	AJD-2315(4大)(捐 贈)
	1	指揮車	4	10311	2494			1,403	30.4	42,651	33,000	2,483	450	AJD-8875(仁武) (捐贈)
	1	指揮車	4	10311	1798			1,403	30.4	42,651	33,000	2,483	450	AJD-9883(副局 長)
	2	指揮車	4	10401	2359			2,806	30.4	85,302	48,000	4,966	900	AMU-0521(1大), AMU-0527(桃源)
	1	指揮車	4	10401	1798			1,403	30.4	42,651	24,000	2,483	450	AMU-0529(專委)
	1	指揮車	4	10612	2998			1,403	27.0	37,881	8,300	2,483	450	AVR-7262(5大)
	2	救助車	2	08412	5890			1,372	27.0	37,044	98,000	19,102	2,400	ZS-990(前鎮), ZS-991(苓雅)(噸 數:14.97噸)
	1	救助車	2	08704	6925			686	27.0	18,522	49,000	9,551	1,200	S9-579(甲仙)(噸 數:15噸)
	1	救助車	2	09009	7545			686	27.0	18,522	49,000	9,551	1,200	5U-902(旗山)(噸 數:15.1噸)
	1	救助車	2	09406	2835			686	27.0	18,522	49,000	3,747	900	5060-ME(岡山) (噸數:3.49噸)
	3	救助車	2	09411	7790			2,058	27.0	55,566	147,000	28,653	3,600	747-SF(路竹), Z3-815(大昌), Z3-816(新興)(噸 數:12噸)

高雄市政府消防局

公務車輛明細表

中華民國108年度

單位：新臺幣元

業務計畫 及工作計 畫名稱	車輛 數	車輛 種類	乘客 人數 (不含 司機)	購置 年月	汽缸總 排氣量 (立方 公分)	牌照稅 (全年)	燃料使 用費 (全年)	油料費(全年)			養 護 費	車輛 保 險 費	車輛 檢 驗 費	備註
								數量 (公升)	單價 (元)	金額				
	1	救助車	2	09510	7790			686	27.0	18,522	49,000	9,551	1,200	478-SH(大寮)(噸數:12噸)
	1	救助車	2	09610	7790			686	27.0	18,522	49,000	9,551	1,200	168-TR(仁武)(噸數:15噸)
	1	救助車	2	09712	7790			686	27.0	18,522	49,000	9,551	1,200	401-UK(鳳祥)(噸數:15噸)
	3	救助車	2	10002	7790			2,058	27.0	55,566	147,000	28,653	3,600	322-BU(高桂), 325-BU(特搜), 326-BU(寶來)(噸數:15噸)
	1	救助車	2	10002	7790			686	27.0	18,522	49,000	9,551	1,200	323-BU(鳳山)(噸數:15噸)
	1	救助車	2	10409	6374			686	27.0	18,522	24,000	9,551	600	207-Y9(苓雅)(噸數:14噸)
	1	化災處理車	2	08910	15681			407	27.0	10,989	49,000	9,551	1,200	9E-605(路竹)(噸數:27噸)
	1	化災處理車	2	09504	15681			407	27.0	10,989	49,000	9,551	1,200	080-SH(大社)(噸數:26.2噸)
	1	化災處理車	2	09712	15681			407	27.0	10,989	49,000	9,551	1,200	410-XY(新莊)(噸數:27噸)
	2	化災處理車	2	10410	15681			814	27.0	21,978	48,000	19,102	1,200	238-Y9(小港), 237-Y9(成功)(捐贈)(噸數:27噸)
	1	鑑識車	6	09507	4195			1,518	30.4	46,147	49,000	2,483	1,200	1450-XD(火調科)
	1	鑑識車	4	10410	2359			1,518	30.4	46,147	24,000	2,483	450	AQZ-1183(火調科)
	1	通訊車	2	09506	6370			1,777	27.0	47,979	49,000	9,551	1,200	122-BK(特搜)(捐贈)(噸數:16噸)
	1	救災越野車	6	09807	3200			532	27.0	14,364	49,000	3,747	900	4597-XP(鼓山)
	1	救災越野車	4	10007	2198			532	30.4	16,173	49,000	3,747	900	4312-G6(特搜)(捐贈)
	1	救災越野車	2	10110	2497			532	27.0	14,364	49,000	3,747	900	1990-K6(秘書室)

高雄市政府消防局

公務車輛明細表

中華民國108年度

單位：新臺幣元

業務計畫 及工作計 畫名稱	車輛 數	車輛 種類	乘客 人數 (不含 司機)	購置 年月	汽缸總 排氣量 (立方 公分)	牌照稅 (全年)	燃料使 用費 (全年)	油料費(全年)			養 護 費	車輛 保險 費	車輛 檢驗 費	備註
								數量 (公升)	單價 (元)	金額				
一般行政 業務管理	1	救災越野車	1	10505	3198			532	27.0	14,364	24,000	3,747	450	ARB-3937(桃源) (捐贈)
	1	救災越野車	1	10510	3198			532	27.0	14,364	24,000	3,747	450	ARD-3505(大寮) (捐贈)
	1	救災越野車	4	10610	2199			532	30.4	16,173	8,300	3,747	450	AWA-1272(杉林) (捐贈)
	1	救災越野車	4	10612	3198			532	27.0	14,364	8,300	3,747	450	AVR-9003(鳳山) (捐贈)
		本年度新增 車輛												
	1	雲梯車	1	10812	9500				27.0					108年新購1輛雲 梯車。(預定108 年12月底完成交 車) 油料費以78.41% 編列17,146千 元。 養護費以54.93% 編列13,334千 元。 保險費以79.21% 編列2,907千元。
		合計				303,958	351,378			21,868,547	24,271,950	3,670,273	501,150	

高雄市政府消防局

中程資本支出計畫概況表

中華民國108年度

單位：新臺幣千元

業務計畫及工作計畫名稱與編號	33181800102 一般行政-業務管理	經費需求總數	40,714千元	計畫期間	自105.01.01起至108.12.31止	
計畫內容	精進119指揮派遣資訊系統	預期成果	如期完成	計畫類別	資訊計畫	
工作項目	年度	概算數	占總需求(%)	已過期間執行數		說明
				實支數	保留數	
精進119指揮派遣資訊系統	105	2,542	6.24	2,540		105年度辦理119系統圖資更新與加值、民眾行動報案APP。
精進119指揮派遣資訊系統	106	14,855	36.49	14,855		106年度辦理119系統圖資更新、分隊及指揮官APP行動派遣系統、119受理台及相關功能擴充、119電子車隊管理系統、外部單位資料整合介接。
精進119指揮派遣資訊系統	107	14,064	34.54			107年度辦理119系統圖資更新、119與相關單位橫向通報平台、119救護派遣模組及到院前救護線上指引系統、救護記錄表資訊化、119系統與無線電整合、119異地備援中心建置、升級119電視牆相關設備。
精進119指揮派遣資訊系統	108	9,253	22.73			108年度辦理119系統圖資更新、119指派系統電腦及周邊設備更新。

高雄市政府消防局

中程資本支出計畫概況表

中華民國108年度

單位：新臺幣千元

業務計畫及工作計畫名稱與編號	33181800102 一般行政-業務管理	經費需求總數	69,000千元	計畫期間	自105.01.01起至108.12.31止	
計畫內容	汰換119消防專用無線電通訊系統。	預期成果	如期完成	計畫類別	儀器或機械購置計畫	
工作項目	年度	概算數	占總需求(%)	已過期間執行數		說明
				實支數	保留數	
汰換119消防專用無線電通訊系統	105	6,726	9.75	6,726		105年度辦理升級IP無線電指揮派遣系統：建立119 IP數位化無線電指揮派遣系統。
汰換119消防專用無線電通訊系統	106	22,867	33.14	22,867		106年度辦理119中繼站臺暨救護專用電信網數位化：救災網中繼站臺數位化、救護網中繼站臺數位化、中繼站臺間鏈路聯結、汰換救護專用無線電車裝臺(救護車)、固定臺(分隊值班臺)、及無線電手提臺。
汰換119消防專用無線電通訊系統	107	19,744	28.61			107年度辦理119救災專用電信網數位化：換裝車裝臺(消防車)、固定臺(分隊值班臺)及無線電手提臺。
汰換119消防專用無線電通訊系統	108	19,663	28.50			108年度辦理119救災專用電信網數位化：換裝車裝臺(消防車)、固定臺(分隊值班臺)及無線電手提臺。

高雄市政府消防局

中程資本支出計畫概況表

中華民國108年度

單位：新臺幣千元

業務計畫及工作計畫名稱與編號	33181800102 一般行政-業務管理	經費需求總數	156,951千元	計畫期間	自106.01.01起至109.12.31止	
計畫內容	消防分隊耐震補強工程	預期成果	如期完成	計畫類別	房屋建築計畫	
工作項目	年度	概算數	占總需求(%)	已過期間執行數		說明
				實支數	保留數	
消防分隊耐震補強工程	106	271	0.17	180	91	106年度編列左營分隊及前鎮分隊耐震補強委託規劃設計費。
消防分隊耐震補強工程	107					107年度辦理1.左營分隊、前鎮分隊耐震補強工程款。2.瑞隆分隊、美濃分隊、茄荳、五甲等4個分隊耐震補強工程委託詳評規劃設計監造款及耐震補強工程款。(由前瞻計畫支應, 108年度補辦預算)
消防分隊耐震補強工程	108	106,960	68.15			108年度編列十全分隊、大林分隊、大寮分隊、小港分隊、前金分隊、鳳山分隊等6個分隊耐震補強工程委託詳評規劃設計監造款及耐震補強工程款。
消防分隊耐震補強工程	109	49,720	31.68			109年度編列十全分隊、小港分隊、前金分隊、鳳山分隊等4個分隊耐震補強工程款。

高雄市政府消防局

中程資本支出計畫概況表

中華民國108年度

單位：新臺幣千元

業務計畫及工作計畫名稱與編號	33181802102 消防業務-災害搶救業務	經費需求總數	56,375千元	計畫期間	自105.01.01起至108.12.31止	
計畫內容	精進消防救災裝備器材4年中程計畫	預期成果	如期完成	計畫類別	儀器或機械購置計畫	
工作項目	年度	概算數	占總需求(%)	已過期間執行數		說明
				實支數	保留數	
精進消防救災裝備器材4年中程計畫	105	7,350	13.04	7,144		105年度購置空氣呼吸器40個、鈦合金3連梯2具、A級防護衣20套、水上救援個人裝備150組及潛水裝備10組。
精進消防救災裝備器材4年中程計畫	106	19,350	34.32	18,407		106年度購置空氣呼吸器300個、除污帳棚11組、水上救援個人裝備100組。
精進消防救災裝備器材4年中程計畫	107	13,380	23.73	390		107年度購置鈦合金3連梯4具、A級防護衣56套、水上救援個人裝備200組及潛水裝備39組。
精進消防救災裝備器材4年中程計畫	108	16,295	28.90			108年度購置空氣呼吸器217個、五用氣體偵測警報器14個及水上救援個人裝備295組。

高雄市政府消防局

中程資本支出計畫概況表

中華民國108年度

單位：新臺幣千元

業務計畫及工作計畫名稱與編號	33181802106 消防業務-災害管理業務	經費需求總數	3,740千元	計畫期間	自107.01.01起至111.12.31止	
計畫內容	災害防救深耕第3期計畫	預期成果	如期完成	計畫類別	投資及其他計畫	
工作項目	年度	概算數	占總需求 (%)	已過期間執行數		說明
				實支數	保留數	
災害防救深耕第3期計畫	107	210	5.61			添購防救災資通訊設備裝備。
災害防救深耕第3期計畫	108	890	23.80			添購防救災資通訊設備裝備。
災害防救深耕第3期計畫	109	1,020	27.27			添購防救災資通訊設備裝備。
災害防救深耕第3期計畫	110	820	21.93			添購防救災資通訊設備裝備。
災害防救深耕第3期計畫	111	800	21.39			添購防救災資通訊設備裝備。

歲出按職能及經

中華民國108

職能別分類	經濟性分類	經常支出							資本支出					
		受僱人員報酬	購買商品及勞務支出	債務利息	土地租金支出	經常移轉			經常支出合計	投資及增資				
						對企業	對非營利及民間機構	對政府		對國外	對營業基金	對非營業特種基金	對民間企業	
總計		1,928,880	143,550					23,373			2,095,803			
01 一般公共事務		1,922,486	85,626					422			2,008,534			
02 防衛														
03 公共秩序與安全		6,394	57,924					22,951			87,269			
04 教育														
05 保健														
06 社會安全與福利														
07 住宅及社區服務														
08 娛樂、文化與宗教														
09 燃料與能源														
10 農、林、漁、牧業														
11 礦業、製造業及營造業														
12 運輸及通信														
13 其他經濟服務														
14 環境保護														
15 其他支出														

政府消防局

濟性綜合分類表

年度

單位：新臺幣千元

資本支出														
資本移轉				土地購入	無形資產購入	固定資本形成							資本支出合計	總計
對企業	對非營利及民間機構	對政府	對國外			住宅	非住宅房屋	營建工程	運輸工具	資訊軟體	其他設備	土地改良		
	30,021			10,000		109,410		34,900	9,274	63,361		256,966	2,352,769	
						109,410		34,900	9,274	36,682		190,266	2,198,800	
	30,021			10,000						26,679		66,700	153,969	