

議會審定

機關編號

18

高雄市政府消防局主管

中華民國 106 年度

(自106年1月1日起至106年12月31日止)

單位預算

主辦會計人員

機關長官

高雄市政府消防局主管

目 次

中 華 民 國 106 年 度

甲、主要表

- | | |
|-------------|-------------|
| 1. 歲入來源別預算表 | 第 1 頁至第 2 頁 |
| 2. 歲出政事別預算表 | 第 3 頁至第 4 頁 |
| 3. 歲出機關別預算表 | 第 5 頁至第 7 頁 |

乙、附屬表

- | | |
|--------------|-------------|
| 1. 補助及捐助經費總表 | 第 8 頁至第 8 頁 |
|--------------|-------------|

高雄市政府消防局主管 歲入來源別預算表

中華民國106年度

單位：新臺幣千元

科 目				本年度 預算數	上年度 預算數	前年度 決算數	本年度與 上年度比較	說明及法令依據	
款	項	目	節						名稱及編號
				合計	35,940	37,507	43,803	-1,567	
				經常門合計	35,940	37,507	43,803	-1,567	
02				03000000000 罰款及賠償收入	7,150	6,150	11,157	1,000	
	077			03181800000 高雄市政府消防局	7,150	6,150	11,157	1,000	
		01		03181800100 罰金罰鍰及怠金	7,150	6,150	11,157	1,000	
			01	03181800101 罰金罰鍰	7,150	6,150	11,157	1,000	1.各項採購履約逾期違約金150千元。 2.危險物品檢查違反案件罰款4,500千元。 3.消防安全檢查違法案件罰款2,500千元。
03				04000000000 規費收入	92	109	63	-17	
	084			04181800000 高雄市政府消防局	92	109	63	-17	
		01		04181800100 行政規費收入	1	4	1	-3	
			01	04181800102 證照費	1	4	1	-3	燃氣熱水器承裝業證照費收入。
			02	04181800200 使用規費收入	91	105	62	-14	
			01	04181800204 資料使用費	6	3	18	3	各項採購招標文件工本費。
			02	04181800213 場地設施使用費	-	-	10	-	
			03	04181800214 服務費	85	102	34	-17	消防救護車不當使用規費收入。
04				06000000000 財產收入	759	595	10,114	164	
	088			06181800000 高雄市政府消防局	759	595	10,114	164	
		01		06181800100 財產孳息	655	491	531	164	
			01	06181800102 租金收入	412	412	488	-	那瑪夏、桃源、寶來、杉林及鳳祥辦公室供電信業

高雄市政府消防局主管

歲入來源別預算表

中華民國106年度

單位：新臺幣千元

科 目				本年度 預算數	上年度 預算數	前年度 決算數	本年度與 上年度比較	說明及法令依據	
款	項	目	節						名稱及編號
			02	06181800103 權利金	243	79	43	164	者建置高抗災通訊基地臺、微波、衛星傳輸設備及發電機等設備租金。
		02		06181800500 廢舊物資售價	104	104	9,583	-	
			01	06181800501 廢舊物資售價	104	104	9,583	-	報廢財物變賣收入。
06				08000000000 補助收入	27,939	29,891	20,741	-1,952	
	068			08181800000 高雄市政府消防局	27,939	29,891	20,741	-1,952	
		01		08181800100 上級政府補助收入	27,939	29,891	20,741	-1,952	
			01	08181800102 計畫型補助收入	27,939	29,891	20,741	-1,952	1.南部科學園區管理局補助經費2,300千元。 2.內政部補助經費25,639千元。
07				09000000000 捐獻及贈與收入	-	762	-	-762	
	034			09181800000 高雄市政府消防局	-	762	-	-762	
		01		09181800100 捐獻收入	-	762	-	-762	
			01	09181800101 一般捐獻	-	762	-	-762	
08				11000000000 其他收入	-	-	1,728	-	
	095			11181800000 高雄市政府消防局	-	-	1,728	-	
		01		11181800200 雜項收入	-	-	1,728	-	
			01	11181800210 其他雜項收入	-	-	1,728	-	

高雄市政府消防局主管 歲出政事別預算表

中華民國 106 年度

單位：新臺幣千元

科 目				本年度 預算數	上年度 預算數	前年度 決算數	本年度與 上年度比較	
款	項	目	節					名稱及編號
				合計	2,099,965	2,105,276	2,043,586	-5,311
				一般政務支出	2,099,965	2,105,276	2,043,586	-5,311
01				33000000000 民政支出	2,099,965	2,105,276	2,043,586	-5,311
	01			33181800000 高雄市政府消防局	2,099,965	2,105,276	2,043,586	-5,311
		01		33181800100 一般行政	1,982,928	1,970,040	1,942,945	12,888
			01	33181800101 行政管理	1,804,575	1,803,942	1,783,778	633
			02	33181800102 業務管理	178,353	166,098	159,167	12,255
		02		33181802100 消防業務	116,719	134,918	100,641	-18,199
			01	33181802101 火災預防業務	1,879	1,912	2,101	-33
			02	33181802102 災害搶救業務	53,592	68,941	35,392	-15,349
			03	33181802103 教育訓練業務	2,482	2,482	2,554	-
			04	33181802104 火災調查業務	486	486	315	-
			05	33181802105 救災救護指揮業務	9,773	10,025	8,379	-252
			06	33181802106 災害管理業務	34,102	36,743	35,402	-2,641
			07	33181802107 緊急救護業務	10,569	10,570	12,496	-1
			08	33181802108 危險物品管理業務	563	623	617	-60
			09	33181802109 大隊救災救護業務	3,273	3,136	3,385	137

高雄市政府消防局主管
歲出政事別預算表

中華民國 106 年度

單位：新臺幣千元

科 目				本年度 預算數	上年度 預算數	前年度 決算數	本年度與 上年度比較
款	項	目	節				
		03		318	318	-	-
			01	318	318	-	-

高雄市政府消防局主管 歲出機關別預算表

中華民國106年度

單位：新臺幣千元

科 目				本年度 預算數	上年度 預算數	前年度 決算數	本年度與 上年度比較	說 明	
款	項	目	節						名稱及編號
18				0018000000	2,099,965	2,105,276	2,043,586	-5,311	<p>高雄市政府消防局主管</p> <p>0018180000 高雄市政府消防局</p> <p>33181800100 一般行政</p> <p>33181800101 行政管理</p> <p>33181800102 業務管理</p> <p>33181802100 消防業務</p> <p>33181802101 火災預防業務</p> <p>33181802102 災害搶救業務</p>
	001			0018180000	2,099,965	2,105,276	2,043,586	-5,311	
		01		33181800100	1,982,928	1,970,040	1,942,945	12,888	
			01	33181800101	1,804,575	1,803,942	1,783,778	633	
			02	33181800102	178,353	166,098	159,167	12,255	
		02		33181802100	116,719	134,918	100,641	-18,199	
			01	33181802101	1,879	1,912	2,101	-33	
			02	33181802102	53,592	68,941	35,392	-15,349	

高雄市政府消防局主管

歲出機關別預算表

中華民國106年度

單位：新臺幣千元

科 目				本年度 預算數	上年度 預算數	前年度 決算數	本年度與 上年度比較	說 明	
款	項	目	節						名稱及編號
			03	33181802103 教育訓練業務	2,482	2,482	2,554	-	及義消保險費等經費6,254千元，較上年度減列1,100千元。 4.上年度補助充實民間救難團體、山地鄉部落居民基本救助(護)訓練等計畫及義消制服、婦宣隊冬服、操作服購置預算業已編竣，所列28,493千元如數減列。
			04	33181802104 火災調查業務	486	486	315	-	本年度預算數486千元，係辦理火災調查業務經費，與上年度同。
			05	33181802105 救災救護指揮業務	9,773	10,025	8,379	-252	本年度預算數較上年度減列252千元，包括： 1.指揮派遣系統網路設備維護等經費1,738千元，較上年度增列279千元。 2.其他業務運作維持等經費4,648千元，較上年度減列無線電養護等經費197千元。 3.上年度辦理119電話軟硬體設備因應4G語音升級更新預算業已編竣，所列334千元如數減列。
			06	33181802106 災害管理業務	34,102	36,743	35,402	-2,641	本年度預算數較上年度減列2,641千元，包括： 1.災害管理本年度預算數14,324千元，係辦理災害管理業務經費，與上年度同。 2.災害防救經費19,778千元，較上年度減列約聘僱人員計畫等經費2,641千元。
			07	33181802107 緊急救護業務	10,569	10,570	12,496	-1	本年度預算數10,569千元，較上年度減列防疫物資等經費1千元。
			08	33181802108 危險物品管理業務	563	623	617	-60	本年度預算數563千元，較上年度減列補助防範一氧化碳中毒執行計畫經費60千元。
			09	33181802109 大隊救災救護業務	3,273	3,136	3,385	137	本年度預算數較上年度增列137千元，包括： 1.新增第三大隊化學災害處理耗材等經費57千元。 2.辦理赴日本進行搜救犬馴養技術交流旅費160千元，較上年度增列80千元。
		03		33181807900 第一預備金	318	318	-	-	

高雄市政府消防局主管 歲出機關別預算表

中華民國106年度

單位：新臺幣千元

科 目				本年度 預算數	上年度 預算數	前年度 決算數	本年度與 上年度比較	說 明
款	項	目	節					
			01	318	318	-	-	仍照上年度預算數編列。
				33181807901 第一預備金				

高雄市政府消防局主管 補助及捐助經費總表

中華民國 106 年度

單位：新臺幣千元

款 項		科 目 名稱及編號	補助			捐助			合 計	說 明
			政府機關 間之補助	對地方政 府之補助	對特種基 金之補助	對國內團 體之捐助	對家庭及個 人之捐助	對外之捐助		
01		0018000000 高雄市政府消防局主 管				2,888	20,245		23,133	
	001	0018180000 高雄市政府消防局				2,888	20,245		23,133	

議會審定

機關編號

18-180

高雄市政府消防局

中華民國 106 年度

(自106年1月1日起至106年12月31日止)

單位預算

主辦會計人員

機關長官

高雄市政府消防局

目次

中華民國 106 年度

甲、預算總說明	第 1 頁至第 6 頁
乙、主要表	
1. 歲入來源別預算表	第 7 頁至第 8 頁
2. 歲出機關別預算表	第 9 頁至第 11 頁
丙、附屬表	
1. 歲入項目說明提要與預算明細表	第 12 頁至第 20 頁
2. 歲出計畫說明提要與各項費用明細表	第 21 頁至第 60 頁
3. 歲出用途別科目分析表	第 61 頁至第 61 頁
4. 資本支出分析表	第 62 頁至第 62 頁
5. 人事費彙計表	第 63 頁至第 63 頁
6. 約聘僱人員費用分析表	第 64 頁至第 64 頁
7. 公務車輛明細表	第 65 頁至第 96 頁
8. 中程資本支出計畫概況表	第 97 頁至第 100 頁

高雄市政府消防局

預算總說明

中華民國 106 年度

壹、現行法定職掌：

一、機關主要職掌：本局主管火災預防、災害搶救、緊急救護、教育訓練、火災調查、勤務指揮等業務；「積極預防火災、搶救災害及緊急救護，並提升為民服務品質，以維護公共安全，確保人民生命財產」是本局之主要工作項目，為達成各項工作，均訂定各項執行計畫，按部就班、積極推動，以力求提升市民滿意度作為最高指導目標；另為統籌辦理災害防救業務，本市於 100 年 3 月 15 日依高雄市災害防救辦公室設置要點，設置「高雄市災害防救辦公室」專責單位，由市長指定副市長一人兼任，承市長之命，綜理該辦公室事務，並指揮監督所屬人員；同時依該要點第五點規定該辦公室所需經費，由本局編列預算支應。

二、內部分層業務：本局置局長 1 人、副局長 2 人、主任秘書 1 人、專門委員 3 人、簡任技正 1 人，並內設火災預防科、災害搶救科、火災調查科、災害管理科、緊急救護科、危險物品管理科等 6 科，教育訓練中心、救災救護指揮中心等 2 中心，督察室、秘書室、人事室、會計室及政風室共 5 室，並於轄內設第一至第六共 6 大隊，下設中隊、分隊，並依轄區劃分若干消防責任區，編制員額有員 1,614 人、工 68 人，計 1,682 人，其業務職掌如下：

火災預防科：消防安全設備檢查之策劃、執行、研究、諮詢，消防違規處理，防火教育宣導，防火管理人之管理、組訓等事項。

災害搶救科：災害搶救規劃指導、消防水源規劃管理、特種災害搜救業務之規劃、指導及考核及消防民力運用等事項。

火災調查科：火災原因之調查、鑑識、統計、分析及火災證明書之核發等事項。

災害管理科：災害防救制度、計畫、法令之研訂，並整合本府各機關辦理災害防救之相關事項、本市災害應變中心之運作管理及維護事宜、災害防救資訊、通訊系統之管理與運用事項。

緊急救護科：主管到院前緊急救護體系、本局救護技術員管理、協助執行大量傷病患救護、緊急救護業務規劃、督導、考核及衛生醫療機構之聯繫、協調事項。

危險物品管理科：公共危險物品管理、可燃性高壓氣體管理、爆竹煙火管理、燃氣熱水器承裝業管理及防範一氧化碳中毒、危險物品舉發裁處等業務之策劃、執行、諮詢等事項。

教育訓練中心：消防人員教育訓練進修、消防學術倡導、研究發展、搜救犬訓練認證及車輛保養等事項。

高雄市政府消防局

預算總說明

中華民國 106 年度

救災救護指揮中心：消防勤務之規劃、指揮、調度、管制、協調、聯繫及 119 報案管理、資訊通訊業務處理、各項救災與為民服務成果統計、公關等事項。

救災救護大隊：負責轄內各種災害之搶救及緊急救護之執行。

督察室：消防人員勤務督導、違紀案件查處、執行勤務傷病慰問、執行消防勤務違失案件查處、優劣事蹟管理考核等。

秘書室：研考、文書、出納、事務管理、財產管理、廳舍營繕、通訊、消防車輛舟艇裝備器材供應採購、機要文書處理、法規、印信及不屬於其他科、室、中心事項。

人事室：依法辦理人事管理事項。

會計室：依法辦理歲計、會計並兼辦統計事項。

政風室：依法辦理政風事項。

貳、前年度及上年度已過期間計畫實施及預算執行情形：

一、前年度計畫實施成果及決算辦理概況：

(一)歲入部分：前年度歲入預算數 3,070 萬 1 千元，決算數 4,380 萬 3 千元，超收數 1,310 萬 2 千元，達成率 142.68%。

(二)歲出部分：前年度歲出預算數 20 億 6,943 萬 4 千元(含動支第二預備金 29 萬 5 千元)，決算數 20 億 4,358 萬 6 千元，賸餘數 2,584 萬 8 千元，執行率達 98.75%。

二、上年度已過期間計畫實施及預算執行情形：

(一)歲入部分：上年度歲入預算數 3,750 萬 7 千元，截至 105 年 6 月底止實收累計數 1,860 萬 5 千元，其餘預計可按計畫完成。

(二)歲出部分：上年度歲出預算數 21 億 527 萬 6 千元，截至 105 年 6 月底止實支累計數 11 億 3,469 萬 3 千元，各項計畫預計於年度結束前達成進度。

參、本年度施政(業務及工作)計畫重點及預算提要：

一、本年度計畫重點及預期績效：

(一)整合公部門、國軍、民間及學術單位資源，落實減災、整備、應變、復原等四階段各項防救災工作，提升複合型災害防救災動員能量。

(二)賡續推動「災害防救深耕第 2 期計畫」，健全區級災害防救體制，提升區公所防救災整備應變能力。

(三)強化本市災害應變中心運作機制，運用「消防局綜合大樓暨中央災害應變中心南部正式備援中心」各項資、通訊軟硬體設施，提升大型災害指揮應變效能。

(四)落實金鳳凰專責救護工作，加強緊急救護技能訓練，以提升到院前緊急救護服務品質，提高急性心肌梗塞病患急救成功率及傷病患救活率。

高雄市政府消防局

預算總說明

中華民國 106 年度

- (五) 推動住宅防火措施，落實火災預防工作，積極推動「消防安全設備檢查及定期檢修申報制度」、「防火管理制度」、「防焰制度」，維護市民安全。
- (六) 落實爆竹煙火、公共危險物品及可燃性高壓氣體（液化石油氣）安全管理制度，加強相關場所檢查，並對於違法樣態積極取締，消弭潛在危險因子。
- (七) 賡續辦理防範一氧化碳中毒宣導及燃氣承裝業管理，確保民眾使用瓦斯熱水器安全。
- (八) 強化本市搜救隊救災裝備器材及搶救效能，結合內政部國際搜救資源參與國際救災，加強國際特種搜救技術交流。
- (九) 賡續與日本救助犬訓練士協會（RDTA）辦理技術交流活動，協助全國性搜救犬推廣教育及搜救犬 IRO 評量檢測，積極參與國際搜救犬活動及國內外災害救援。
- (十) 提升 119 指揮派遣資訊系統功能，救災、救護網中繼站臺數位化、中繼站臺間鏈路聯結、汰換救護專用無線電車裝臺（救護車）、固定臺（分隊值班臺），提升災害事故之指揮派遣效能。
- (十一) 加強社區消防安全宣導及居家安全訪視，充分運用義消、志工及社區守望相助隊等團體，深入各里鄰社區、住戶實施防火宣導工作，減少火災發生。
- (十二) 精進火災原因調查鑑定技術，建置實驗室縱火促燃劑標準圖譜資料庫，積極辦理實驗室認證作業，有效提升火災原因鑑定效能，增益鑑定品質及效率，強化火災原因統計與分析。
- (十三) 籌辦消防分隊廳舍之加強整建事宜，規劃新建遷建消防服務據點，強化充實本市救災網絡及服務，保障市民安全。
- (十四) 追蹤更新本市水源 E 化管理系統，落實水源查察勤務及維護消防水源，並賡續建構本市甲、乙種搶救圖 E 化管理，強化現場救災指揮人員線上查閱相關搶救資訊，增進救災效率。
- (十五) 配合科技救災，充實汰換老舊救災裝備車輛及裝備器材，加強本市義消及民間救難團體救災整備訓練，提升整體防救災效能。
- (十六) 落實體、技能訓練，提升消防基本戰技、強化組合訓練，積極培訓救災人員兼具多元、專業救災技能。
- (十七) 加強推動並宣導未達應設火警自動警報設備之住宅安裝住宅用火災警報器，並持續擴大爭取補助本市弱勢族群、獨居老人、低收入戶等設置，以降低住宅火災傷亡率。
- (十八) 指導（協助）本市應實施防火管理場所（除集合住宅外）依其消防防護計畫辦理「自衛消防編組演練暨驗證」，以提升場所員工應變能力，保障消費大眾安全。
- (十九) 加強組訓本局山難救助隊，充實山難搜救裝備及強化搜救技能，定期與山難搜救協助

高雄市政府消防局

預算總說明

中華民國 106 年度

機關聯繫，強化山難救援能力。整合公部門、國軍、民間及學術單位資源，落實減災、整備、應變、復原等四階段各項防救災工作，提升複合型災害防救災動員能量。

二、本年度預算提要及成本估計：

全年度預算數 20 億 9,996 萬 5 千元，其中：

(一)一般行政：預算數為 19 億 8,292 萬 8 千元，占本局歲出 94.43%，包括人事費 17 億 9,223 萬 8 千元、業務費 9,048 萬 4 千元、獎補助費 75 萬元、設備及投資 9,945 萬 6 千元。

(二)消防業務：預算數為 1 億 1,671 萬 9 千元，占本局歲出 5.56%，包括人事費 489 萬 1 千元、業務費 5,344 萬 8 千元、獎補助費 2,238 萬 3 千元、設備及投資 3,599 萬 7 千元。

(三)第一預備金 31 萬 8 千元，占本局歲出 0.01%，依預算法第 22 條第 1 項第 1 款規定編列，並依同法第 64 條之規定報請核定動支。

肆、其他必要之分析事項：本年度本局單位預算編列 20 億 9,996 萬 5 千元。其中屬經常門者 19 億 6,268 萬 4 千元，占本年度預算 93.46%；屬資本門者計 1 億 3,728 萬 1 千元，占本年度預算 6.54%。

高雄市政府消防局

預算總說明

中華民國 106 年度

組織系統圖

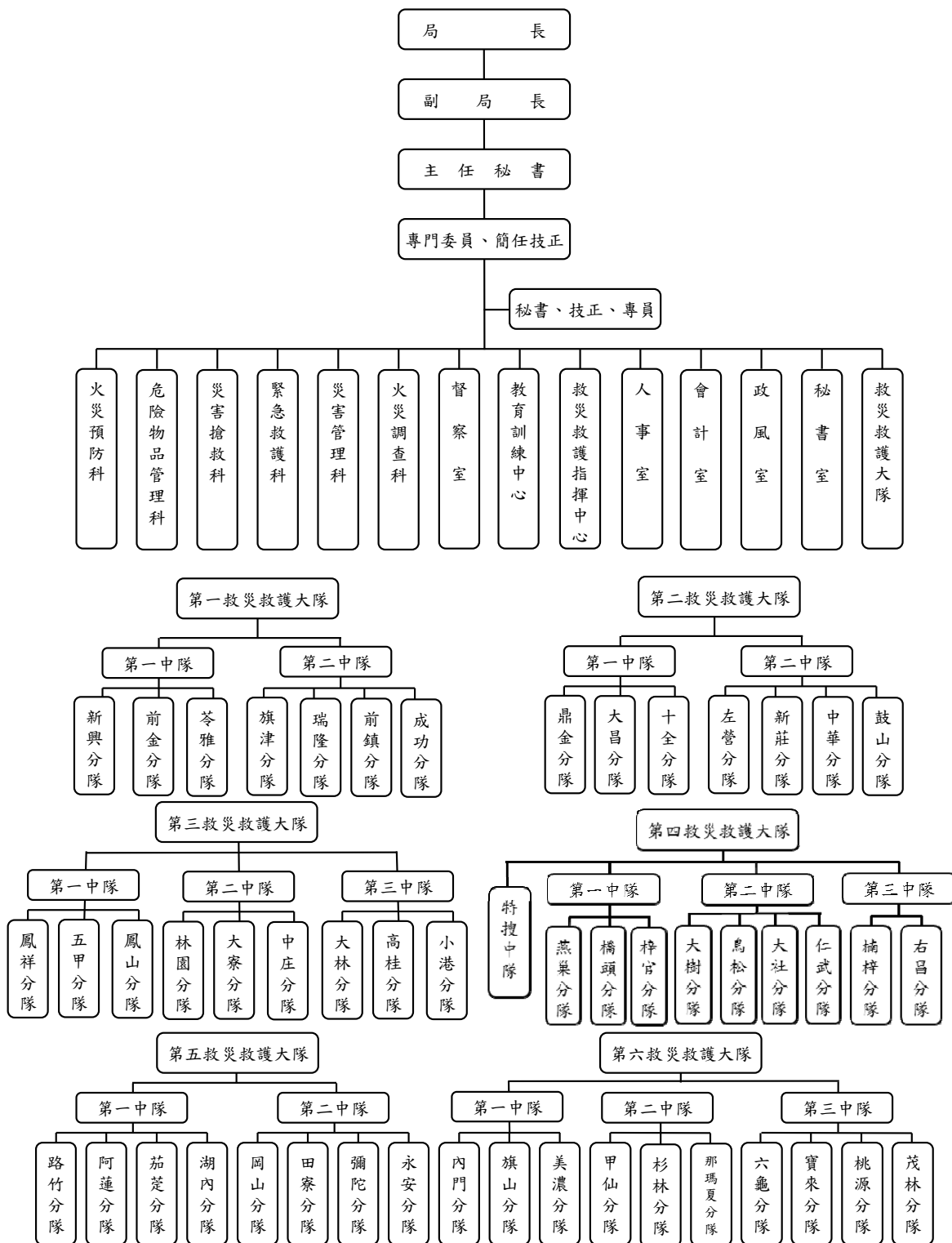

高雄市政府消防局

預算總說明

中華民國106年度

員額編制表

類 別	法定編制員額	本年度預算員額	上年度預算員額	與上年度預算 員額比較增減
民意代表	0	0	0	0
職員	80	77	77	0
警員	0	0	0	0
消防人員	1,534	1,534	1,534	0
技工	22	8	8	0
駕駛	2	2	2	0
工友	44	13	13	0

高雄市政府消防局

歲入來源別預算表

中華民國106年度

單位：新臺幣千元

科 目				本年度 預算數	上年度 預算數	前年度 決算數	本年度與 上年度比較	說明及法令依據	
款	項	目	節						名稱及編號
				合計	35,940	37,507	43,803	-1,567	
				經常門合計	35,940	37,507	43,803	-1,567	
02				03000000000 罰款及賠償收入	7,150	6,150	11,157	1,000	
	077			03181800000 高雄市政府消防局	7,150	6,150	11,157	1,000	
		01		03181800100 罰金罰鍰及怠金	7,150	6,150	11,157	1,000	
			01	03181800101 罰金罰鍰	7,150	6,150	11,157	1,000	1.各項採購履約逾期違約金150千元。 2.危險物品檢查違反案件罰款4,500千元。 3.消防安全檢查違法案件罰款2,500千元。
03				04000000000 規費收入	92	109	63	-17	
	084			04181800000 高雄市政府消防局	92	109	63	-17	
		01		04181800100 行政規費收入	1	4	1	-3	
			01	04181800102 證照費	1	4	1	-3	燃氣熱水器承裝業證照費收入。
		02		04181800200 使用規費收入	91	105	62	-14	
			01	04181800204 資料使用費	6	3	18	3	各項採購招標文件工本費。
			02	04181800213 場地設施使用費	-	-	10	-	
			03	04181800214 服務費	85	102	34	-17	消防救護車不當使用規費收入。
04				06000000000 財產收入	759	595	10,114	164	
	088			06181800000 高雄市政府消防局	759	595	10,114	164	
		01		06181800100 財產孳息	655	491	531	164	
			01	06181800102 租金收入	412	412	488	-	那瑪夏、桃源、寶來、杉林及鳳祥辦公室供電信業

高雄市政府消防局

歲入來源別預算表

中華民國106年度

單位：新臺幣千元

科 目				本年度 預算數	上年度 預算數	前年度 決算數	本年度與 上年度比較	說明及法令依據	
款	項	目	節						名稱及編號
			02	06181800103 權利金	243	79	43	164	者建置高抗災通訊基地臺、微波、衛星傳輸設備及發電機等設備租金。
		02		06181800500 廢舊物資售價	104	104	9,583	-	
			01	06181800501 廢舊物資售價	104	104	9,583	-	報廢財物變賣收入。
06				08000000000 補助收入	27,939	29,891	20,741	-1,952	
	068			08181800000 高雄市政府消防局	27,939	29,891	20,741	-1,952	
		01		08181800100 上級政府補助收入	27,939	29,891	20,741	-1,952	
			01	08181800102 計畫型補助收入	27,939	29,891	20,741	-1,952	1.南部科學園區管理局補助經費2,300千元。 2.內政部補助經費25,639千元。
07				09000000000 捐獻及贈與收入	-	762	-	-762	
	034			09181800000 高雄市政府消防局	-	762	-	-762	
		01		09181800100 捐獻收入	-	762	-	-762	
			01	09181800101 一般捐獻	-	762	-	-762	
08				11000000000 其他收入	-	-	1,728	-	
	095			11181800000 高雄市政府消防局	-	-	1,728	-	
		01		11181800200 雜項收入	-	-	1,728	-	
			01	11181800210 其他雜項收入	-	-	1,728	-	

高雄市政府消防局

歲出機關別預算表

中華民國106年度

單位：新臺幣千元

科 目				本年度 預算數	上年度 預算數	前年度 決算數	本年度與 上年度比較	說 明	
款	項	目	節						名稱及編號
18				0018000000	2,099,965	2,105,276	2,043,586	-5,311	<p>本年度預算數之內容與上年度之比較如下：</p> <p>1.人員維持費1,792,209千元與上年度同。</p> <p>2.基本行政工作維持費12,366千元，較上年度增列消防人員健康檢查等經費633千元。</p> <p>3.本年度預算數較上年度增列12,255千元，包括：</p> <p>1.新增消防分隊耐震補強及大樹分隊新建工程經費22,326千元。</p> <p>2.新增月光山站臺太陽能供電系統及手持式衛星電話經費630千元。</p> <p>3.辦理119資通訊系統汰換案經費40,646千元，較上年度增列30,646千元。</p> <p>4.其他業務運作維持等經費75,972千元，較上年度增列消防人員制服等經費2,650千元。</p> <p>5.其他設備及投資經費38,779千元，較上年度減列資訊設備等經費648千元。</p> <p>6.上年度辦理第四大隊暨仁武分隊新建工程及辦公設備預算業已編竣，所列43,349千元如數減列。</p>
	001			0018180000	2,099,965	2,105,276	2,043,586	-5,311	
		01		33181800100	1,982,928	1,970,040	1,942,945	12,888	
			01	33181800101	1,804,575	1,803,942	1,783,778	633	
			02	33181800102	178,353	166,098	159,167	12,255	
		02		33181802100	116,719	134,918	100,641	-18,199	
			01	33181802101	1,879	1,912	2,101	-33	
			02	33181802102	53,592	68,941	35,392	-15,349	

高雄市政府消防局

歲出機關別預算表

中華民國106年度

單位：新臺幣千元

科 目				本年度 預算數	上年度 預算數	前年度 決算數	本年度與 上年度比較	說 明
款	項	目	節					
			03	33181802103 教育訓練業務	2,482	2,482	2,554	- 本年度預算數2,482千元，係辦理教育訓練業務經費，與上年度同。
			04	33181802104 火災調查業務	486	486	315	- 本年度預算數486千元，係辦理火災調查業務經費，與上年度同。
			05	33181802105 救災救護指揮 業務	9,773	10,025	8,379	-252 本年度預算數較上年度減列252千元，包括： 1.指揮派遣系統網路設備維護等經費1,738千元，較上年度增列279千元。 2.其他業務運作維持等經費4,648千元，較上年度減列無線電養護等經費197千元。 3.上年度辦理119電話軟硬體設備因應4G語音升級更新預算業已編竣，所列334千元如數減列。
			06	33181802106 災害管理業務	34,102	36,743	35,402	-2,641 本年度預算數較上年度減列2,641千元，包括： 1.災害管理本年度預算數14,324千元，係辦理災害管理業務經費，與上年度同。 2.災害防救經費19,778千元，較上年度減列約聘僱人員計畫等經費2,641千元。
			07	33181802107 緊急救護業務	10,569	10,570	12,496	-1 本年度預算數10,569千元，較上年度減列防疫物資等經費1千元。
			08	33181802108 危險物品管理 業務	563	623	617	-60 本年度預算數563千元，較上年度減列補助防範一氧化碳中毒執行計畫經費60千元。
			09	33181802109 大隊救災救護 業務	3,273	3,136	3,385	137 本年度預算數較上年度增列137千元，包括： 1.新增第三大隊化學災害處理耗材等經費57千元。 2.辦理赴日本進行搜救犬馴養技術交流旅費160千元，較上年度增列80千元。
		03		33181807900 第一預備金	318	318	-	-

高雄市政府消防局
歲出機關別預算表

中華民國106年度

單位：新臺幣千元

科 目				本年度 預算數	上年度 預算數	前年度 決算數	本年度與 上年度比較	說 明
款	項	目	節					
			01	318	318	-	-	仍照上年度預算數編列。

高雄市政府消防局

歲入項目說明提要與預算明細表

經常門

中華民國106年度

單位：新臺幣元

罰金罰鍰及怠金—罰金罰鍰

罰金罰鍰及怠金—罰金罰鍰

來源別子目及細目與編號	03181800101 罰金罰鍰及怠金-罰金罰鍰	承辦單位	秘書室、火災預防科、危險物品管理科	預算金額	7,150千元
歲入項目說明	<p>一、項目內容： 1.收取各項採購履約逾期違約金。 2.違反消防法第6條消防安全設備之裝置、維護、第9條消防安全設備之定期檢修申報、第11條防焰物品使用、第14條田野引火燃燒及施放天燈許可、第14條之1室內明火表演許可、第13條防火管理之規定者，經通知限期改善，逾期不改善或複查不合規定者；或違反消防法第15條公共危險物品及可燃性高壓氣體之相關規定者。 3.違反爆竹煙火管理條例規定者。</p> <p>二、法令依據： 1.依各項採購合約書規定辦理。 2.依消防法第37條、消防法第38條、消防法第39條、消防法第40條、消防法第41條、消防法第41條之1、消防法第42條、第42條之1、爆竹煙火管理條例辦理。</p>				
科目名稱及編號	單位	數量	單價	預算數	說明及收入依據
合計				7,150,000	
03181800101 罰金罰鍰	年	1	150,000	150,000	各項採購履約逾期違約金。
	年	1	4,500,000	4,500,000	危險物品檢查違反案件罰款。
	年	1	2,500,000	2,500,000	消防安全檢查違法案件罰款。

高雄市政府消防局

歲入項目說明提要與預算明細表

經常門

中華民國106年度

單位：新臺幣元

行政規費收入—證照費	來源別子目及細目與編號	04181800102 行政規費收入-證照費	承辦單位	危險物品管理科	預算金額	1千元	行政規費收入—證照費
歲入項目說明	<p>一、項目內容： 消防法第15條之使用燃氣熱水器及其配管之承裝業登記收費。</p> <p>二、法令依據： 依據「高雄市燃氣熱水器承裝業登記收費標準」規定辦理。</p>						
	科目名稱及編號	單位	數量	單價	預算數	說明及收入依據	
	合計				1,000		
	04181800102 證照費	年	1	1,000	1,000	燃氣熱水器承裝業證照費收入。	

高雄市政府消防局

歲入項目說明提要與預算明細表

經常門

中華民國106年度

單位：新臺幣元

使用規費收入—資料使用費	來源別子目及細目與編號	04181800204 使用規費收入-資料使用費	承辦單位	秘書室	預算金額	6千元	使用規費收入—資料使用費
歲入項目說明	<p>一、項目內容： 各項採購招標文件工本費。</p> <p>二、法令依據： 依據採購法第29條暨細則第28條之1規定辦理。</p>						
	科目名稱及編號	單位	數量	單價	預算數	說明及收入依據	
	合計				6,000		
	04181800204 資料使用費	年	1	6,000	6,000	各項採購招標文件工本費。	

高雄市政府消防局

歲入項目說明提要與預算明細表

經常門

中華民國106年度

單位：新臺幣元

使用規費收入—服務費	來源別子目及細目與編號	04181800214 使用規費收入-服務費	承辦單位	緊急救護科	預算金額	85千元	使用規費收入—服務費
歲入項目說明	<p>一、項目內容： 有效規範救護車之使用收費，以有效運用緊急救護資源，保障傷病患之權益。</p> <p>二、法令依據： 依據「高雄市消防救護車收費辦法」規定辦理。</p>						
	科目名稱及編號	單位	數量	單價	預算數	說明及收入依據	
	合計				85,000		
	04181800214 服務費	年	1	85,000	85,000	消防救護車不當使用規費收入。	

高雄市政府消防局
歲入項目說明提要與預算明細表

經常門

中華民國106年度

單位：新臺幣元

財產孳息—租金收入	來源別子目及 細目與編號	06181800102 財產孳息-租金收入		承辦單位	秘書室	預算金額	412千元	財產孳息—租金收入
	歲入項目說明	<p>一、項目內容： 莫拉克颱風災後行動通訊傳播設施改善重建實施計畫及重災區行動通信設施改善計畫。</p> <p>二、法令依據： 依據「高雄市市有財產管理自治條例」第42條及43條規定辦理。</p>						
	科目名稱及編號	單位	數量	單價	預算數	說明及收入依據		
	合計				412,000			
	06181800102 租金收入	年	1	412,000	412,000	本局廳舍（那瑪夏、桃源、寶來、杉林及鳳祥辦公室）供電信業者建置高抗災通訊基地臺、微波、衛星傳輸設備及發電機等設備租金。		

高雄市政府消防局

歲入項目說明提要與預算明細表

經常門

中華民國106年度

單位：新臺幣元

財產孳息—權利金	來源別子目及細目與編號	06181800103 財產孳息-權利金	承辦單位	秘書室	預算金額	243千元
歲入項目說明	<p>一、項目內容：辦公廳舍建物屋頂出租設置太陽能發電廠商售電收益之回饋金充為租金。（收支對列）</p> <p>二、法令依據：依據「高雄市市有不動產設置再生能源發電設備計畫」規定辦理。</p>					
	科目名稱及編號	單位	數量	單價	預算數	說明及收入依據
	合計				243,000	
	06181800103 權利金	年	1	8,570	8,570	六龜分隊廳舍出租設置太陽能發電廠商售電收益之回饋金充為租金（收支對列）。
		年	1	33,276	33,276	中華及楠梓分隊廳舍出租設置太陽能發電廠商售電收益之回饋金充為租金（收支對列）。
		年	1	37,546	37,546	大樹及前鎮分隊廳舍出租設置太陽能發電廠商售電收益之回饋金充為租金37,109元，配合預算編列千進位（收支對列）。
		年	1	73,608	73,608	新莊及左營分隊廳舍出租設置太陽能發電廠商售電收益之回饋金充為租金（收支對列）。
		年	1	90,000	90,000	教育訓練中心、仁武及杉林分隊廳舍出租設置太陽能發電廠商售電收益之回饋金充為租金（收支對列）。

財產孳息—權利金

高雄市政府消防局

歲入項目說明提要與預算明細表

經常門

中華民國106年度

單位：新臺幣元

廢舊物資售價 — 廢舊物資售價	來源別子目及 細目與編號	06181800501 廢舊物資售價-廢舊物資售價	承辦單位	秘書室	預算金額	104千元
歲入項目說明	<p>一、項目內容： 拍賣報廢財物等收入。</p> <p>二、法令依據： 依據「高雄市市有財產管理自治條例」第53條規定辦理。</p>					
	科目名稱及編號	單位	數量	單價	預算數	說明及收入依據
	合計				104,000	
	06181800501 廢舊物資售價	年	1	104,000	104,000	報廢財物變賣收入。

廢舊物資售價
—
廢舊物資售價

高雄市政府消防局

歲入項目說明提要與預算明細表

經常門

中華民國106年度

單位：新臺幣元

上級政府補助收入—計畫型補助收入

上級政府補助收入—計畫型補助收入

來源別子目及細目與編號	08181800102 上級政府補助收入-計畫型補助收入	承辦單位	危險物品管理科、 災害搶救科、火災 預防科、災防辦	預算金額	27,939千元
歲入項目說明	<p>一、項目內容： 1.南科105-106年度補助地方政府建設經費。 2.內政部補助災害防救深耕第2期計畫。 3.內政部106年度補助精進消防救災裝備4年中程計畫。 4.消防署105年補助購置全球定位系統GPS。 5.消防署105年度補助充實災害防救團體、婦女防火宣導隊及鳳凰志工隊評鑑績優單位器材補助。</p> <p>二、法令依據： 依據中央對直轄市及縣（市）政府補助辦法第18條規定辦理。</p>				
科目名稱及編號	單位	數量	單價	預算數	說明及收入依據
合計				27,939,000	
08181800102 計畫型補助收入	年	1	300,000	300,000	南部科學園區管理局補助辦理105年度地方政府建設經費購置消防設施裝備(科技部南部科學園區管理局105年3月29日南商字第1050007670號函核定補助)(中央補助、補辦預算)。
	年	1	10,131,000	10,131,000	內政部補助辦理災害防救深耕第2期計畫(經常門)(內政部105年8月8日內授消字第1050821977號函核定補助)(中央補助)。
	年	1	3,651,000	3,651,000	內政部補助辦理災害防救深耕第2期計畫(資本門)(內政部105年8月8日內授消字第1050821977號函核定補助)(中央補助)。
	年	1	9,857,000	9,857,000	內政部補助辦理106年度精進消防救災裝備器材4年(105-108年)中程計畫(內政部104年7月14日台內消字第1040423108號函核定補助)(中央補助)。
	年	1	2,000,000	2,000,000	南部科學園區管理局補助辦理106年度地方政府建設經費購置消防設施裝備(科技部南部科學園區管理局105年1月28日南商字第1050002656號函核定補助)

高雄市政府消防局

歲入項目說明提要與預算明細表

經常門

中華民國106年度

單位：新臺幣元

上級政府補助收入—計畫型補助收入

上級政府補助收入—計畫型補助收入

科目名稱及編號	單位	數量	單價	預算數	說明及收入依據
	年	1	100,000	100,000	(中央補助)。 內政部消防署補助辦理104年購置全球定位系統GPS採購執行計畫(內政部消防署104年10月14日消署民字第1041500357號函核定補助)(中央補助、補辦預算)。
	年	1	1,250,000	1,250,000	內政部消防署補助辦理105年充實災害防救團體、婦女防火宣導及鳳凰志工隊評鑑績優單位器材(內政部消防署105年4月19日消署民字第1051500066號函核定補助)(中央補助、補辦預算)。
	年	1	398,000	398,000	內政部消防署106年度補助辦理設置住宅用火災警報器執行計畫(內政部消防署105年7月28日消署預字第1050500760號函核定補助)(中央補助)。
	年	1	252,000	252,000	內政部106年度補助辦理防範一氧化碳中毒執行計畫(內政部105年8月5日內授消字第1050822970號函核定補助)(中央補助)。

高雄市政府消防局

歲出計畫說明提要與各項費用明細表

中華民國106年度

單位：新臺幣元

一般行政 — 行政管理	業務計畫及工作計畫 名稱與編號	33181800101 一般行政-行政管理	承辦 單位	秘書室、人事室、會計 室、政風室、督察室	預算 金額	1,804,575千元	一般行政 — 行政管理
歲 出 計 畫 說 明	<p>一、計畫內容：</p> <p>1.一般業務：執行本局及各救災救護大隊一般業務。 2.會計業務：辦理歲計、會計、統計業務。 3.人事業務：消防人員任免、遷調、獎懲、差假管理等業務。 4.政風業務：辦理政風督導、防護及機密維護等業務。 5.督察業務：辦理勤務督導、考核、慰問等業務。</p> <p>二、預期成果：按計畫完成。</p>						
分支計畫及用途別科目		單位	數量	單價	預算數	說 明	
合計					1,804,575,000	市款1,804,575,000元	
01一般業務					1,798,501,000	市款1,798,501,000元	
0100 人事費					1,792,187,000	市款1,792,187,000元	
0102 政務人員待遇		年	1	1,614,120	1,614,120	詳人事費彙計表。	
0103 法定編制人員待遇		年	1	44,177,745	44,177,745	詳人事費彙計表。	
		年	1	1,049,512,515	1,049,512,515	詳人事費彙計表。	
0105 技工及工友待遇		年	1	8,896,860	8,896,860	詳人事費彙計表。	
0111 獎金		年	1	93,225,646	93,225,646	考績獎金。	
		年	1	142,392,425	142,392,425	年終工作獎金。	
0121 其他給與		年	1	25,682,821	25,682,821	國內休假補助。	

高雄市政府消防局

歲出計畫說明提要與各項費用明細表

中華民國106年度

單位：新臺幣元

分支計畫及用途別科目	單位	數量	單價	預算數	說 明
0131 加班值班費				308,404,072	
	年	1	140,000	140,000	府會聯絡人員職務加班費。
	年	1	14,225,000	14,225,000	局本部超勤加班費。
	年	1	255,793,000	255,793,000	外勤超勤加班費。
	年	1	121,000	121,000	車輛保養場修車加班費。
	年	1	37,901,072	37,901,072	不休假加班費。
	年	1	224,000	224,000	值日人員值日費(平常日300元、假日500元、三節加倍)。
0151 保險				118,280,796	
	年	1	78,264,097	78,264,097	健保機關補助。
	年	1	39,203,231	39,203,231	公保機關補助。
0200 業務費				6,314,000	市款6,314,000元
	0214 其他業務租金			552,450	
		年	1	552,450	552,450
0279 一般事務費				4,330,150	
	年	1	3,970,150	3,970,150	辦理一般公務所需費用。
	年	1	360,000	360,000	辦理消防節系列相關經費(含消防員工慰問品)。
0291 國內旅費				549,400	
	年	1	549,400	549,400	消防人員到差、調訓、公差、開會、護送病患等旅費。
0298 特別費				882,000	
	人/月	1 × 12	37,100	445,200	首長特別費。
	人/月	2 × 12	18,200	436,800	副首長特別費。
02會計業務				205,000	市款205,000元
0100 人事費				13,000	市款13,000元
0131 加班值班費				13,000	

一般行政—行政管理

一般行政—行政管理

高雄市政府消防局

歲出計畫說明提要與各項費用明細表

中華民國106年度

單位：新臺幣元

分支計畫及用途別科目	單位	數量	單價	預算數	說 明
0200 業務費	年	1	13,000	13,000	業務加班費。
				192,000	市款192,000元
				192,000	
0279 一般事務費	年	1	72,000	72,000	辦公用文具紙張、法令書籍等購置。
	年	1	120,000	120,000	統計年報、預算書等印刷費。
03人事業務				5,623,000	市款5,623,000元
0100 人事費				9,000	市款9,000元
0131 加班值班費				9,000	
	年	1	9,000	9,000	業務加班費。
0200 業務費				4,964,000	市款4,964,000元
0201 教育訓練費				492,800	
	年	1	12,800	12,800	推廣員工英文檢定費用。
	年	1	480,000	480,000	消防役消防專業基礎訓練費。
0213 資訊服務費				10,080	
	年	1	10,080	10,080	差勤系統維護費。
0250 按日按件計資酬金				7,680	
	年	1	7,680	7,680	人事辦理訓練教官鐘點費。
0271 物品				22,848	
	年	1	22,848	22,848	新進替代役寢具等用品。
0279 一般事務費				4,430,592	
	年	1	34,152	34,152	辦公用文具紙張。
	年	1	14,680	14,680	辦理人事業務、績效考核印製各類人事資料表報等印刷費及訓練相關經費。
	年	1	3,726,000	3,726,000	消防人員健康檢查費。
	年	1	655,760	655,760	公務人員健康檢查。
0400 獎補助費				650,000	市款650,000元

一般行政—行政管理

一般行政—行政管理

高雄市政府消防局

歲出計畫說明提要與各項費用明細表

中華民國106年度

單位：新臺幣元

	分支計畫及用途別科目	單位	數量	單價	預算數	說 明
一般行政 — 行政管理	0417 對國內團體之捐助	年	1	20,000	20,000	補助高雄市退休消防人員協會辦理會員大會、聯誼、住院慰問等相關活動。
	0456 獎勵及慰問	年	1	120,000	120,000	忠烈祠春、秋祭大典市長慰問金。
		人x年	85 × 1	6,000	510,000	退休員工三節慰問金及遺族照護金。
	04政風業務				76,000	市款76,000元
	0200 業務費				76,000	市款76,000元
	0279 一般事務費	年	1	57,000	57,000	辦理政風座談、廉政會報、問卷調查、專案稽核、法律常識講習等印刷費。
		年	1	12,000	12,000	辦理廉政宣導使用。
		年	1	7,000	7,000	辦公用文具紙張等。辦公用文具紙張等。
	07督察業務				170,000	市款170,000元
	0200 業務費				70,000	市款70,000元
	0279 一般事務費	年	1	35,200	35,200	辦理消防評鑑工作、勤務督察工作等費用。
		年	1	7,840	7,840	辦公文具紙張等。
		年	1	8,400	8,400	辦理改善消防人員服務態度宣導工作等印刷費用。
		年	1	18,560	18,560	消防人員執行勤務傷病之慰問品。
	0400 獎補助費				100,000	市款100,000元
0456 獎勵及慰問	年	1	100,000	100,000	消防人員執行勤務傷病之急難救助慰問金。	

一般行政
—
行政管理

高雄市政府消防局

歲出計畫說明提要與各項費用明細表

中華民國106年度

單位：新臺幣元

一般行政 — 業務管理	業務計畫及工作計畫 名稱與編號	33181800102 一般行政-業務管理	承辦 單位	秘書室	預算 金額	178,353千元	一般行政 — 業務管理
歲 出 計 畫 說 明	<p>一、計畫內容： 1.執行研考、文書、出納、事務管理、財產管理、廳舍營繕、機要文書處理、法規、印信。 2.推行公共關係及新聞報導、舉辦座談會、民情訪問、政令宣導、舉行記者會及議會聯絡與服務。 3.整修分隊廳舍，改善執勤良好環境。</p> <p>二、預期成果： 按計畫完成。</p>						
分支計畫及用途別科目		單位	數量	單價	預算數	說 明	
合計					178,353,000	市款178,110,437元，收支併列242,563元	
06業務管理					178,353,000	市款178,110,437元，收支併列242,563元	
0100 人事費					29,000	市款29,000元	
0111 獎金		年	1	29,000	29,000	各式車輛器材保養等競賽獎金。（依據99年12月25日本市臨時市政會議通過之高雄市政府消防局核發工作獎勵金細部支給要點辦理）	
0200 業務費					78,868,000	市款78,625,437元，收支併列242,563元	
0202 水電費		年	1	20,000,000	20,243,000	20,000,000 本局及各大、中、分隊水電費。	
		年	1	243,000	243,000	分隊辦公廳舍建物屋頂出租設置太陽能發電售電收益補貼水電費242,563元，配合預算編列千進位。（六龜8,570元、中華及楠梓33,276元、大樹及前鎮37,109元、新莊	

高雄市政府消防局

歲出計畫說明提要與各項費用明細表

中華民國106年度

單位：新臺幣元

分支計畫及用途別科目	單位	數量	單價	預算數	說 明
0203 通訊費	年	1	689,543	689,543	警73,608元、訓練中心、仁武及杉林90,000元) (收支對列)
	年	1	96,000	96,000	本局電話費。
	年	1	2,195,200	2,195,200	郵寄公文用郵票費。
0213 資訊服務費	年	1	67,200	67,200	119行動裝置通訊費。(119資通訊系統汰換案,係屬105-108年延續性計畫,總經費118,234,776元,其中4G通訊費用為5,488,000元,本年度編列2,195,200元,餘於以後年度編列)
	式	1	729,800	729,800	119指派系統圖資更新。(119資通訊系統汰換案,係屬105-108年延續性計畫,總經費118,234,776元,其中圖資更新費用為2,926,976元,105年度編列731,744元,本年度編列729,497元,餘於以後年度編列)(配合預算編列千進位)
0221 稅捐及規費	年	1	753,258	753,258	公文、財產及車輛控管系統維護費。
	年	1	523,950	523,950	119指派系統圖資更新。
	年	1	199,553	199,553	(119資通訊系統汰換案,係屬105-108年延續性計畫,總經費118,234,776元,其中圖資更新費用為2,926,976元,105年度編列731,744元,本年度編列729,497元,餘於以後年度編列)(配合預算編列千進位)
0231 保險費	年	1	2,907,335	2,907,335	公務車牌照稅、燃料費(詳公務車輛明細表)。
	年	1	99,160	99,160	車輛檢驗費(詳公務車輛明細表)。
	年	1	99,160	99,160	公務車輛行照費及行車紀錄器檢驗費等。
0271 物品	年	1	4,990,629	4,990,629	3,006,495
	年	1	4,990,629	4,990,629	2,907,335
	年	1	99,160	99,160	車輛保險費(詳公務車輛明細表)。
	年	1	99,160	99,160	本局廳舍火險費。
	年	1	4,990,629	4,990,629	27,261,513
	年	1	4,990,629	4,990,629	消防人員工作操作服、制服及配件(含四年一編冬服)。

一般行政—業務管理

一般行政—業務管理

高雄市政府消防局

歲出計畫說明提要與各項費用明細表

中華民國106年度

單位：新臺幣元

分支計畫及用途別科目	單位	數量	單價	預算數	說 明
0279 一般事務費	年	1	1,323,000	1,323,000	消防人員鞋子。
	年	1	16,000	16,000	消防人員雨衣雨鞋等備品。
	張	11	2,000	22,000	購置單人床。(中華5張、成功6張)
	張	32	3,500	112,000	購置雙層床。(新莊10張、十全6張、橋頭6張、大社9張、烏松1張)
	組	9	3,200	28,800	購置十全分隊吊扇。
	台	10	890	8,900	汰換新莊分隊14吋壁扇。
	座	56	7,850	439,600	汰換消防衣帽鞋櫃。(林園26座、大寮30座)
	台	5	2,100	10,500	汰換烏松分隊電話機。
	台	4	3,200	12,800	購置脫水機。(橋頭2台、右昌2台)
	年	1	19,764,578	19,764,578	車輛油料費(詳公務車輛明細表)。
	年	1	532,706	532,706	救生艇、挖土機及汽油幫浦等救災器材油料費。
	年	1	175,551	175,551	各種表冊及收入憑證等印刷費。
	年	1	124,480	124,480	辦公用文具紙張等。
	年	1	1,812,045	1,812,045	本局廳舍清潔維護及環境綠美化費用。
	0281 房屋建築養護費	年	1	6,000	6,000
年		1	80,000	80,000	消防行銷、聯誼等相關費用。
年		1	300,640	300,640	廳舍委託公安及檢修申報費等。
	年	1	1,533,460	1,533,460	局本部及各大、中、分隊修繕費。

一般行政—業務管理

一般行政—業務管理

高雄市政府消防局

歲出計畫說明提要與各項費用明細表

中華民國106年度

單位：新臺幣元

分支計畫及用途別科目	單位	數量	單價	預算數	說 明
0282 車輛及辦公器具養護費				17,003,872	
	年	1	14,035,265	14,035,265	車輛維護費(詳公務車輛明細表)。
	年	1	2,572,400	2,572,400	雲梯車特種車輛維護費。
	年	1	100,136	100,136	各種車輛保養用機油、黃油等。
	年	1	296,071	296,071	本局辦公器具維修。
0283 設施及機械設備養護費				2,066,440	
	年	1	2,066,440	2,066,440	本局冷氣機、飲水機、機械設備等保養維護費及廳舍消防設備維修換新費用。
0300 設備及投資				99,456,000	市款99,456,000元
0302 房屋建築及設備費				25,648,000	
	年	1	271,000	271,000	消防分隊耐震補強工程，係屬106-112年延續性計畫，辦理本市左營分隊等11個消防分隊建築物耐震補強工程，總經費80,110,000元，106年度辦理左營分隊及前鎮分隊耐震補強委託規劃設計費。
	年	1	22,055,000	22,055,000	大樹區行政中心新建工程（大樹分隊），係屬106-107年延續性計畫，總經費63,405,000元，106年編列工程費共22,055,000元，餘款於107年編列。
	式	1	89,000	89,000	新興分隊鐵皮屋頂支架除鏽工程。
	式	1	54,000	54,000	林園分隊廳舍整修工程。
	式	1	420,000	420,000	美濃分隊廳舍整修工程。
	式	1	70,000	70,000	楠梓分隊汰換變壓器工程。
	式	1	75,000	75,000	楠梓分隊地下室老舊電線電燈開關插座更新工程。
	式	1	96,000	96,000	大寮分隊廳舍整修工程。
	式	1	54,000	54,000	田寮分隊(崇德駐地)廳舍整修工程。

一般行政—業務管理

一般行政—業務管理

高雄市政府消防局

歲出計畫說明提要與各項費用明細表

中華民國106年度

單位：新臺幣元

分支計畫及用途別科目	單位	數量	單價	預算數	說 明
	式	1	97,000	97,000	茄萣分隊廳舍整修工程。
	式	1	47,000	47,000	甲仙分隊廳舍整修工程。
	式	1	90,000	90,000	右昌分隊廳舍整修工程。
	式	1	88,000	88,000	十全分隊廳舍天花板整修工程。
	式	1	55,000	55,000	湖內分隊化糞池整修工程。
	式	1	37,000	37,000	阿蓮分隊廳舍整修工程。
	式	1	61,000	61,000	內門分隊廳舍整修工程。
	式	1	80,000	80,000	小港分隊廳舍整修工程。
	式	1	65,000	65,000	大林分隊廳舍整修工程。
	式	1	20,000	20,000	田寮分隊(七星駐地)衛浴整修工程。
	式	1	30,000	30,000	杉林分隊廳舍整修工程。
	式	1	285,000	285,000	中華分隊5樓廁所與值班室整建工程。
	式	1	96,000	96,000	新莊分隊屋頂隔熱磚補修工程。
	式	1	27,000	27,000	十全分隊車庫裝設浪板工程。
	式	1	46,000	46,000	十全分隊頂樓水塔管路更新工程。
	式	1	96,000	96,000	鼓山分隊廳舍天花板汰換工程。
	式	1	99,000	99,000	大昌分隊車庫儲藏室新增置船架工程。
	式	1	49,000	49,000	大昌分隊救災器材鐵架汰換工程。
	式	1	99,000	99,000	阿蓮分隊浴廁整修工程。
	式	1	65,000	65,000	苓雅分隊寢室換裝氣密窗工程。
	式	1	84,000	84,000	那瑪夏及杉林分隊鋁紗門窗

一般行政—業務管理

一般行政—業務管理

高雄市政府消防局

歲出計畫說明提要與各項費用明細表

中華民國106年度

單位：新臺幣元

分支計畫及用途別科目	單位	數量	單價	預算數	說 明
0304 機械設備費	式	1	586,000	586,000	整修工程。 新莊分隊3樓辦公室整建工程。
	式	1	164,000	164,000	右昌分隊廳舍整修工程。
	式	1	98,000	98,000	前金分隊廳舍塑膠地磚汰換工程。
	套	70	23,430	1,640,100	購置手提無線電。
	套	20	29,995	599,900	購置無線電車裝台。
	式	1	22,866,503	22,866,503	汰換119消防專用無線電通訊系統。(119資通訊系統汰換案,係屬105-108年延續性計畫,總經費118,234,776元,其中汰換119消防專用無線電通訊系統部分為69,028,600元,105年度編列6,726,000元,本年度編列22,866,503元,餘於以後年度編列)
	組	1	16,000	16,000	新購茂林分隊太陽能配管含加壓馬達。
	式	1	157,000	157,000	汰換電話總機系統。(新莊、梓官、十全)
	台	3	38,500	115,500	購置充電機。(彌陀、岡山、橋頭)
	台	1	52,000	52,000	汰換旗山分隊發電機。
	組	1	210,000	210,000	汰換鳳祥辦公室火警受信總機。
	套	2	41,400	82,800	手持式衛星電話。
	套	1	547,200	547,200	新設月光山站臺太陽能供電系統設備。
0305 運輸設備費				26,000,000	
	輛	1	26,000,000	26,000,000	30公尺雲梯消防車1輛含救生氣墊1組。
0306 資訊軟硬體設備費				15,369,800	
	部	20	22,000	440,000	個人電腦(行政公務用)。

一般行政—業務管理

一般行政—業務管理

高雄市政府消防局

歲出計畫說明提要與各項費用明細表

中華民國106年度

單位：新臺幣元

分支計畫及用途別科目	單位	數量	單價	預算數	說 明
0319 雜項設備費	部	3	25,000	75,000	筆記型電腦(一般型)。
	式	1	14,854,800	14,854,800	精進119指揮派遣資訊系統。(119資通訊系統汰換案,係屬105-108年延續性計畫,總經費118,234,776元,其中精進119指揮派遣資訊系統部分為49,206,176元,含經常門圖資更新費用為2,926,976元及4G通訊費用為5,488,000元,餘為資本門資訊系統經費40,791,200元;105年度編列2,542,256元,本年度編列14,854,800元,餘於以後年度編列)
	式	1	432,000	432,000	汰換LED燈具組。(鳳祥、前金、前鎮、永安、彌陀、路竹、中庄、鳳山、那瑪夏、茂林)
	式	1	192,500	192,500	購置監視系統。(烏松、右昌、大社、阿蓮、湖內)
	台	4	60,000	240,000	汰換分隊空氣壓縮機。(十全、桃源、湖內、楠梓)
	式	1	150,000	150,000	廳舍窗簾更新工程。(新莊、鼎金、永安)
	台	2	12,000	24,000	購置電熱水器(30公升)。(瑞隆、橋頭)
	組	1	13,000	13,000	新購旗山分隊餐桌椅1組(餐桌1張及餐椅6把)。
	台	1	19,000	19,000	汰換六龜引擎動力送水機。
	組	1	37,000	37,000	汰換田寮分隊(崇德駐地)6噸不鏽鋼自來水塔。
	台	1	33,000	33,000	新購火災預防科投影機。
	台	4	16,000	64,000	新購火調科自動對焦微距鏡頭。
	組	10	32,000	320,000	汰換喉頭罩呼吸道組。
	台	8	21,000	168,000	新購冰溫熱三用飲水機。(訓練中心2台、鼓山1台、鳳祥2台、小港1台、大社1台、楠梓1台)

一般行政—業務管理

一般行政—業務管理

高雄市政府消防局

歲出計畫說明提要與各項費用明細表

中華民國106年度

單位：新臺幣元

分支計畫及用途別科目	單位	數量	單價	預算數	說 明
一般行政—業務管理	台	1	17,800	17,800	汰換梓官分隊冷氣機。(窗型、節能標章、5.6KW)
	台	3	12,700	38,100	汰換冷氣機。(一對一分離式、節能標章、2.3KW) (六龜2、美濃1)
	台	2	18,800	37,600	汰換冷氣機。(一對一分離式、節能標章、4.0KW) (瑞隆1、小港1)
	台	30	22,000	660,000	汰換冷氣機。(一對一分離式、節能標章、5.0KW) (六大2、路竹2、阿蓮2、茄萣1、湖內2、岡山2、田寮2、鳳山2、小港2、鳳祥10、新莊1、大社2)
	台	1	28,350	28,350	汰換瑞隆分隊冷氣機。(一對一分離式、6.3KW)
	台	1	18,000	18,000	汰換瑞隆分隊冷氣機。(一對一分離式、節能標章、3.6KW)
	台	2	12,250	24,500	汰換田寮分隊(七星駐地)擴音機。
	台	2	149,500	299,000	汰換第五大隊冷氣機。(一對二分離式、8.0KW)
	台	1	43,900	43,900	汰換梓官分隊冷氣機。(一對一分離式、9.0KW)
	台	2	60,000	120,000	汰換更新鳳祥辦公室4樓專用空調冷氣機。(一對一分離式、6.3KW)
	台	2	820,000	1,640,000	汰換灌充機。(旗津、大樹)
	式	1	239,000	239,000	購置分隊廣播系統。(梓官、左營、內門、寶來、大社)
	年	1	1,292,447	1,292,447	辦理各項救災救護設備等購置。

一般行政—業務管理

高雄市政府消防局

歲出計畫說明提要與各項費用明細表

中華民國106年度

單位：新臺幣元

消防業務 — 火災預防業務	業務計畫及工作計畫 名稱與編號	33181802101 消防業務-火災預防業務	承辦 單位	火災預防科	預算 金額	1,879千元	消防業務 — 火災預防業務
歲 出 計 畫 說 明	<p>一、計畫內容：</p> <p>1.提升火災防救能力，辦理全市防火教育宣導。 2.嚴格執行本市供公眾使用建築物消防安全檢查，加強市民防火教育宣導訓練，強化住宅、高樓、營業場所及工廠防災自救能力。 3.辦理火災預防規劃，消防安全設備檢查之策劃、執行、研究、諮詢，消防違規處理及防火管理人之管理組訓等事項。</p> <p>二、預期成果： 按計畫完成。</p>						
用途別科目	單位	數量	單價	預算數	說 明		
合計				1,879,000	市款1,481,000元，收支併列398,000元		
0100 人事費				124,000	市款124,000元		
0111 獎金	年	1	124,000	124,000	防火、防災宣導績優單位獎金（依據99年12月25日本市臨時市政會議通過之高雄市政府消防局核發工作獎勵金細部支給要點辦理）。		
0200 業務費				1,185,000	市款1,185,000元		
0201 教育訓練費	年	1	79,000	79,000	防災中心值勤人員及消防安全專責檢查小組講習訓練作業費。		
0203 通訊費	年	1	13,000	13,000	舉發違反消防法案件郵寄雙掛號郵資。		
0221 稅捐及規費	年	1	15,000	15,000	違反消防法案件移送執行分署、法院強制執行費（含查詢金融機構作業費）。		

高雄市政府消防局

歲出計畫說明提要與各項費用明細表

中華民國106年度

單位：新臺幣元

	用途別科目	單位	數量	單價	預算數	說 明
消防業務—火災預防業務	0250 按日按件計資酬金				19,000	
		年	1	19,000	19,000	防災中心值勤人員、消防安全專責檢查小組及防火種子教育研習外聘講授鐘點費。
	0271 物品				190,000	
		年	1	60,000	60,000	防火教育宣導文宣手冊、宣導教具及港都季刊印製費。
		台	10	9,500	95,000	製煙機。
		年	1	35,000	35,000	製煙機所需製煙油耗材。
	0279 一般事務費				841,000	
		年	1	127,000	127,000	消防安全設備檢查作業費（檢查表冊印刷、列管資料印刷等）。
		年	1	714,000	714,000	防火宣導（含各項宣導活動及協助安裝住宅用火災警報器）等相關費用。
	0291 國內旅費				28,000	
	年	1	28,000	28,000	同仁出席會議及洽公等出差旅費。	
0400 獎補助費				570,000	570,000	市款172,000元，收支併列398,000元
0457 其他補助及捐助				570,000	570,000	內政部消防署106年度補助設置住宅用火災警報器執行計畫【中央補助398,000元（補助比例70%）、配合款172,000元】。

消防業務—火災預防業務

高雄市政府消防局

歲出計畫說明提要與各項費用明細表

中華民國106年度

單位：新臺幣元

消防業務 — 災害搶救業務	業務計畫及工作計畫 名稱與編號	33181802102 消防業務-災害搶救業務	承辦 單位	災害搶救科	預算 金額	53,592千元	消防業務 — 災害搶救業務
歲 出 計 畫 說 明	<p>一、計畫內容： 有效執行災害搶救，減少災害損失及人民傷亡，保障市民生命財產安全。</p> <p>二、預期成果： 按計畫完成。</p>						
用途別科目	單位	數量	單價	預算數	說 明		
合計				53,592,000	市款40,085,000元，收支併列13,507,000元		
0100 人事費				230,000	市款230,000元		
0111 獎金	年	1	230,000	230,000	搶救災害績優單位及個人獎金。（依據99年12月25日本市臨時市政會議通過之高雄市政府消防局核發工作獎勵金細部支給要點辦理）		
0200 業務費				10,455,000	市款10,173,000元，收支併列282,000元		
0201 教育訓練費	年	1	114,000	1,784,000	114,000 聯合搜索救援隊定期動員測試、化災應變小組、山難搜救等訓練費。		
0213 資訊服務費	年	1	1,670,000	1,670,000	救助訓練費。		
0221 稅捐及規費	年	1	49,950	49,950	49,950 救災水源及搶救圖資管理系統維護費。		
				3,040			

高雄市政府消防局

歲出計畫說明提要與各項費用明細表

中華民國106年度

單位：新臺幣元

用途別科目	單位	數量	單價	預算數	說 明
0231 保險費	年	1	3,040	3,040	義消無線電執照更換費。
	年	1	5,004,000	5,004,000	義勇消防總隊(含鳳凰志工)保險費。
	年	1	80,000	80,000	民間水域救難團體暑期執行岸際緊急救援協勤費人員保險費。
0250 按日按件計資酬金				129,600	
	節	6	1,600	9,600	辦理災害搶救講習、民間救難團體等訓練外聘講授鐘點費。
0271 物品	人/次	600 × 1	200	120,000	民間水域救難團體暑期執行岸際緊急救援協勤費。
				2,152,221	
	年	1	271,360	271,360	聯合搜索救援隊及山難救援隊救災所需裝備及物資。(救助背包、防寒用品、救助鞋、繩索、扣環、救助吊帶、救災應動物資等)
	年	1	491,500	491,500	汰購消防水帶1.5英吋及2.5英吋。
	年	1	80,000	80,000	執行山難搜救物資及預置救災人力協動物資費。
	年	1	96,402	96,402	化災處理小組所需裝備及物資等。
	年	1	413,390	413,390	救災器材、水域救生器材等汰換購置費。
	年	1	335,569	335,569	充實汰換化災器材等費用。
	式	1	364,000	364,000	內政部106年度補助辦理精進消防救災裝備器材4年(105-108年)中程計畫【中央補助182,000元(補助比例50%)，配合款182,000元】。
	式	1	100,000	100,000	內政部消防署104年度補助補辦預算辦理購置全球定位系統GPS採購執行計畫(中央補助、補辦預算)。
0279 一般事務費				779,400	

消防業務—災害搶救業務

消防業務—災害搶救業務

高雄市政府消防局

歲出計畫說明提要與各項費用明細表

中華民國106年度

單位：新臺幣元

用途別科目	單位	數量	單價	預算數	說明
消防業務—災害搶救業務	年	1	360,000	360,000	各種救災用表印刷費、救災所需物資等費用。
	年	1	339,400	339,400	救災勤務及綜合消防搶救演習(練)等費用。(演習設施用具、誤餐費、場地佈置費、文宣、簡報製作等)
	年	1	80,000	80,000	岸際緊急救援協勤人員協勤用品(帽子、哨子等)、雜費等費用。
	0283 設施及機械設備養護費			432,789	
	年	1	204,629	204,629	空氣呼吸器、鋼瓶或化學防護衣檢驗費。
	年	1	152,000	152,000	化災器材測試、校正及義消無線電燒錄修改頻道等費用。
	具	16	4,760	76,160	山地消防蓄水池及其連結移動式幫浦管線等養護、增設費用。
	0291 國內旅費			40,000	
	年	1	40,000	40,000	同仁出席會議及洽公等出差旅費。
	0300 設備及投資				21,650,000
0319 雜項設備費				21,650,000	
	式	1	300,000	300,000	科技部南部科學工業園區管理局105年度補助補辦預算辦理地方政府建設經費購置消防設施裝備經費(中央補助、補辦預算)。
	式	1	19,350,000	19,350,000	內政部106年補助辦理精進消防救災裝備器材4年(105-108年)中程計畫，總經費(資本門)58,775,000元，105年度編列7,350,000元，本年度編列19,350,000元【中央補助9,675,000元(補助比例50%)，配合款9,675,000元】，餘於以後年度編列。
	式	1	2,000,000	2,000,000	科技部南部科學工業園區管理局106年度補助辦理地方政府建設經費購置消防設施裝備經費(中央補助)。

消防業務—災害搶救業務

高雄市政府消防局

歲出計畫說明提要與各項費用明細表

中華民國106年度

單位：新臺幣元

	用途別科目	單位	數量	單價	預算數	說 明
消防業務—災害搶救業務	0400 獎補助費				21,257,000	市款20,007,000元，收支併列1,250,000元
	0417 對國內團體之捐助	年	1	1,520,000	1,520,000	本市消防栓增設及改遷工程。(補助：台灣自來水股份有限公司第七區管理處)(資本門)
		式	1	308,000	308,000	內政部消防署105年度補助補辦預算辦理充實災害防救團體、婦女防火宣導及鳳凰志工隊評鑑績優單位器材(中央補助、補辦預算)(資本門)
		式	1	942,000	942,000	內政部消防署105年度補助補辦預算辦理充實災害防救團體、婦女防火宣導及鳳凰志工隊評鑑績優單位器材(中央補助、補辦預算)(經常門)。
	0451 損失及賠償	年	1	47,880	47,880	救災、演習等損壞補償金。
	0456 獎勵及慰問	年	1	98,400	98,400	婦宣隊工作評核績優單位獎勵金。(依本局火災預防科辦理婦宣隊防火宣導執行暨評核計畫辦理)
		年	1	75,750	75,750	義消人員及救難志工因公殉職、死亡、受傷慰問金。
	0457 其他補助及捐助	年	1	38,679	38,679	救災調度運用專技人員或救災物資及裝備補助費。
		人	3,824	600	2,294,400	義消總隊福利互助費。
		年	1	148,984	148,984	義消總隊辦公費。
		年	1	756,504	756,504	義消總隊訓練費及各項競賽活動費。
		年	1	60,354	60,354	義消總隊獎章、榮譽章、紀念章、獎牌、匾額、因公受傷慰問品等。

消防業務—災害搶救業務

高雄市政府消防局

歲出計畫說明提要與各項費用明細表

中華民國106年度

單位：新臺幣元

用途別科目	單位	數量	單價	預算數	說 明
消防業務－災害搶救業務	年	1	53,200	53,200	輔導民間救難團體訓練、聯繫會報、器材、講習、演習、雜支費、因公受傷慰問品等。
	年	1	79,800	79,800	補助民間救難團體器材費等。
	年	1	723,961	723,961	義消總隊部聯繫會報、演習、表揚活動及雜項費用。
	人x年	3824 x 1	642	2,455,008	義消自強活動費。
	人x次	1 x 29818	160	4,770,880	義消協勤工作費。
	人x月	3824 x 12	150	6,883,200	義消報紙補助費。

消防業務－災害搶救業務

高雄市政府消防局

歲出計畫說明提要與各項費用明細表

中華民國106年度

單位：新臺幣元

消防業務 — 教育訓練業務	業務計畫及工作計畫 名稱與編號	33181802103 消防業務-教育訓練業務	承辦 單位	教育訓練中心	預算 金額	2,482千元	消防業務 — 教育訓練業務
歲 出 計 畫 說 明	<p>一、計畫內容： 辦理消防人員教育訓練進修等業務。</p> <p>二、預期成果： 按計畫完成。</p>						
用途別科目	單位	數量	單價	預算數	說 明		
合計				2,482,000	市款2,482,000元		
0200 業務費				2,482,000	市款2,482,000元		
0201 教育訓練費				1,314,000			
	年	1	700,000	700,000	消防人員常年訓練費。		
	年	1	614,000	614,000	消防人員專業訓練費。		
0202 水電費				530,000			
	年	1	530,000	530,000	教育訓練中心水電費等。		
0250 按日按件計資酬金				160,000			
	節	65	1,600	104,000	消防人員訓練外聘講授鐘點費。		
	節	70	800	56,000	消防人員訓練內聘講授鐘點費。		
0279 一般事務費				400,000			
	年	1	400,000	400,000	教育訓練中心辦公用具、紙張等。		
0283 設施及機械設備養護費				56,000			
	年	1	56,000	56,000	訓練中心（含保養股）、訓練塔等養護費。		

高雄市政府消防局

歲出計畫說明提要與各項費用明細表

中華民國106年度

單位：新臺幣元

用途別科目	單位	數量	單價	預算數	說明
0291 國內旅費	年	1	22,000	22,000 22,000	同仁出席會議及洽公等出差旅費。

消防業務—教育訓練業務

消防業務—教育訓練業務

高雄市政府消防局

歲出計畫說明提要與各項費用明細表

中華民國106年度

單位：新臺幣元

消防業務 — 火災調查業務	業務計畫及工作計畫 名稱與編號	33181802104 消防業務-火災調查業務	承辦 單位	火災調查科	預算 金額	486千元	消防業務 — 火災調查業務
歲出計畫 說明	<p>一、計畫內容： 執行火災原因之調查、鑑識、統計、分析及火災證明書之核發。</p> <p>二、預期成果： 按計畫完成。</p>						
用途別科目	單位	數量	單價	預算數	說 明		
合計				486,000	市款486,000元		
0200 業務費				486,000	市款486,000元		
0203 通訊費	年	1	4,000	4,000	公務電話費。		
0250 按日按件計資酬金				34,000			
0271 物品	人/次	17 × 1	2,000	34,000	本市火災鑑定委員會外聘委員出席費。		
0271 物品	年	1	150,000	150,000	火災現場勘查消耗材料(記憶卡、照相底片、沖片、相片、充電器、電池、口罩、現場勘查服裝、手套、證物袋、鐵罐等)。		
0271 物品	年	1	30,000	30,000	火場鑑定及證物鑑識消耗材料(氬氣、氣體純化管等)。		
0279 一般事務費	年	1	2,000	2,000	辦公用文具紙張。		
0279 一般事務費	年	1	10,000	10,000	各種調查鑑識用表印刷費。		

高雄市政府消防局

歲出計畫說明提要與各項費用明細表

中華民國106年度

單位：新臺幣元

	用途別科目	單位	數量	單價	預算數	說 明
消防業務—火災調查業務	0283 設施及機械設備養護費				220,000	
		年	1	50,000	50,000	鑑識儀器、設備及器材等保養維護費。
		年	1	170,000	170,000	氣相層析質譜儀保養維修服務費。
	0291 國內旅費				36,000	
		年	1	36,000	36,000	同仁出席會議及洽公出差旅費。

消防業務—火災調查業務

高雄市政府消防局

歲出計畫說明提要與各項費用明細表

中華民國106年度

單位：新臺幣元

消防業務 — 救災救護指揮業務	業務計畫及工作計畫 名稱與編號	33181802105 消防業務-救災救護指揮業務	承辦 單位	救災救護指揮中心	預算 金額	9,773千元
歲出計畫 說明	<p>一、計畫內容： 掌理消防勤務規劃、指揮、調度、管制、協調、聯繫及119勤務報案管理，資訊通訊業務處理及各項救災與為民服務成果統計等事項。</p> <p>二、預期成果： 按計畫完成。</p>					
用途別科目	單位	數量	單價	預算數	說 明	
合計				9,773,000	市款9,773,000元	
0200 業務費				9,773,000	市款9,773,000元	
0203 通訊費	年	1	3,573,826	3,573,826	本局衛星電話費、警用、119專線線路、網路連接、網路頻寬、核心線路月租費等。	
0213 資訊服務費	年	1	454,160	454,160	小型電腦維護費。	
	年	1	2,436,814	2,436,814	資訊設備維護費、119消防資訊系統設備及網路設備維護費。	
	年	1	1,252,000	1,252,000	新增指揮派遣系統網路設備維護費。	
0221 稅捐及規費	年	1	398,500	398,500	無線電機執照費。	
0250 按日按件計資酬金	年	1	27,000	27,000	本市執行聽語障人士救災救護案件手語翻譯費。	

高雄市政府消防局

歲出計畫說明提要與各項費用明細表

中華民國106年度

單位：新臺幣元

用途別科目	單位	數量	單價	預算數	說 明	
消防業務 — 救災救護 指揮業務	0271 物品	年	1	184,800	184,800	碳粉匣、光碟片等材料費。
	0279 一般事務費	年	1	87,000	87,000	辦公用文具紙張及各類應勤簿冊印刷費等。
	0283 設施及機械設備養護費	年	1	100,000	100,000	救災救護指揮中心報案備援系統(新聞監看、冷氣等)保養費。
		年	1	974,500	974,500	無線電(含中繼臺、固定臺、基地臺、車裝臺、手提臺等)及HF、衛星電話養護費等。
		年	1	262,000	262,000	借用無線電站台設施改善款(中寮山營區、仁武區公園市大樓、凱旋醫院、高雄廣播電台)。
0291 國內旅費	年	1	22,400	22,400	同仁出席會議及洽公等出差旅費。	

消防業務
— 救災救護
指揮業務

高雄市政府消防局

歲出計畫說明提要與各項費用明細表

中華民國106年度

單位：新臺幣元

消防業務 — 災害管理業務	業務計畫及工作計畫 名稱與編號	33181802106 消防業務-災害管理業務	承辦 單位	災害管理科、災害防救辦 公室	預算 金額	34,102千元	消防業務 — 災害管理業務
歲出計畫 說明	<p>一、計畫內容：</p> <p>1.災害管理：</p> <p>(1)災害防救制度及相關政策之規劃與推動。</p> <p>(2)本市災害應變中心之運作管理及維護事宜。</p> <p>(3)定期辦理本市各機關災害防救承辦人員及本市災害應變中心進駐人員教育訓練，以提昇本市各機關災害防救之能力。</p> <p>2.災害防救：</p> <p>(1)擬定與修訂地區災害防救計畫及災害防救深耕計畫等有關防救災計畫事宜。</p> <p>(2)本府災害防救相關法規之制（訂）訂之建議。</p> <p>(3)協助本府各局、處、會、區公所規劃災害整備、應變作業之標準作業流程。</p> <p>(4)辦理災害應變中心災情分析與防救災策略作為，供指揮官決策參裁建議。</p> <p>(5)災後調查與復原策略之規劃及督導。</p> <p>(6)協助本府各局、處、會、區公所規劃災害復原作業之標準作業流程。</p> <p>(7)本市災害防救資（通）訊相關業務之協調及整合。</p> <p>(8)本市災害防救會報結合民防及全民防衛動員準備體系之聯繫窗口及推動相關業務。</p> <p>二、預期成果：按計畫完成。</p>						
分支計畫及用途別科目		單位	數量	單價	預算數	說 明	
合計					34,102,000	市款20,320,000元，收支併列 13,782,000元	
01災害管理					14,324,000	市款14,324,000元	
0200 業務費					4,324,000	市款4,324,000元	
0201 教育訓練費		年	1	19,200	19,200	災害應變中心值勤人員及緊急資通訊系統講習訓練費用。	
0203 通訊費		年	1	336,000	336,000	衛星電話、視訊會議系統ADSL、防災網路專用GSN-T1專線月租費、災害應變中心電話費等。	
0250 按日按件計資酬金		年	1	6,400	6,400	違反災害防救法令各項規定文件及執行等文書寄送郵資費用。	
		年	1	10,240	42,240	災害防救講習外聘講師鐘點費。	
		年	1	32,000	10,240	災害防救講習內聘講師鐘點費。	
		年	1	32,000	32,000	災害防救講習內聘講師鐘點費。	

高雄市政府消防局

歲出計畫說明提要與各項費用明細表

中華民國106年度

單位：新臺幣元

分支計畫及用途別科目	單位	數量	單價	預算數	說 明	
消防業務－災害管理業務					費。	
	0271 物品	年	1	16,000	16,000	購置災害防救有關書籍、影片及災害應變中心公務用品等。
	0279 一般事務費	年	1	16,000	16,000	編印颱風、地震等災害防救宣導手冊文宣及購置宣導用品等費用。
		年	1	480,000	480,000	災害應變中心作業費包括誤餐費、雜項設施用具、雜支等。
		年	1	16,000	16,000	辦理各項災害演練事務費。
	0283 設施及機械設備養護費	年	1	3,360,000	3,360,000	災害應變中心防救災資(視)訊、影音環控系統及交換機等設備維(修)護保養及駐點人員服務費用。
	0291 國內旅費	年	1	32,160	32,160	同仁出席會議及洽公等出差旅費。
	0300 設備及投資				10,000,000	市款10,000,000元
	0301 土地	年	1	10,000,000	10,000,000	本局綜合大樓暨中央災害應變中心南部備援中心合建共構興建工程有償價購土地及地上物價款；總經費266,102,700元，分年編列，自101年度起已編列88,000千元，本年度編列10,000千元，餘以後年度預算編列。
	02災害防救				19,778,000	市款5,996,000元，收支併列13,782,000元
0100 人事費				2,833,000	市款2,833,000元	
0104 約聘僱人員待遇	年	1	1,950,672	1,950,672	約聘僱人員薪資。	
0111 獎金				259,490		

消防業務－災害管理業務

高雄市政府消防局

歲出計畫說明提要與各項費用明細表

中華民國106年度

單位：新臺幣元

分支計畫及用途別科目	單位	數量	單價	預算數	說 明
消防業務—災害管理業務	年	1	259,490	259,490	約聘僱人員年終獎金。
	0121 其他給與			16,000	
	人	1	16,000	16,000	約聘僱人員休假旅遊補助費。
	0131 加班值班費			252,000	
	年	1	252,000	252,000	加班費。
	0142 退休離職儲金			117,052	
	年	1	117,052	117,052	約聘僱人員離職儲金。
	0151 保險			237,786	
	年	1	96,854	96,854	約聘僱人員健保機關補助。
	年	1	140,932	140,932	約聘僱人員勞保機關補助。
	0200 業務費			12,598,000	市款2,467,000元，收支併列10,131,000元
	0201 教育訓練費			50,000	
	年	1	50,000	50,000	緊急應變管理資訊雲端服務(EMIC)、防救災資源資料庫、訊息服務平台及衛星電話上下半年教育訓練。
	0203 通訊費			53,000	
	年	1	53,000	53,000	租用行動電話簡訊廣播及網路傳真費。
0250 按日按件計資酬金			142,000		
年	1	142,000	142,000	防災會報及災害防救專家諮詢委員會外聘專家出席費。	
0251 委辦費			12,061,000		
年	1	12,061,000	12,061,000	內政部補助本市辦理災害防救深耕第2期計畫，總經費(原核定37,016,000元、調整修正35,963,000元)，一次採購分3年編列預算，104年度編列11,732,000元，修正10,550,000元，105年度編列13,352,000元，106年度編列12,061,000元【中央補助10,131,000元(補助比例84%)，配合款1,930,000元】。	

消防業務—災害管理業務

高雄市政府消防局

歲出計畫說明提要與各項費用明細表

中華民國106年度

單位：新臺幣元

分支計畫及用途別科目	單位	數量	單價	預算數	說 明
0279 一般事務費	年	1	107,000	107,000	防災會報及災害防救專家諮詢委員會資料印製、誤餐及場地佈置等相關費用。
	年	1	150,000	150,000	
0291 國內旅費	年	1	35,000	35,000	同仁出席會議及洽公等出差旅費。
0300 設備及投資				4,347,000	市款696,000元，收支併列3,651,000元
0319 雜項設備費	年	1	4,347,000	4,347,000	內政部補助本市辦理災害防救深耕第2期計畫，總經費（原核定12,338,000元、調整修正11,864,000元），104年度編列3,913,000元，修正3,517,000元，105年度編列4,000,000元，106年度編列4,347,000元【中央補助3,651,000元（補助比例84%），配合款696,000元】。

消防業務—災害管理業務

消防業務—災害管理業務

高雄市政府消防局

歲出計畫說明提要與各項費用明細表

中華民國106年度

單位：新臺幣元

消防業務 — 緊急救護業務	業務計畫及工作計畫 名稱與編號	33181802107 消防業務-緊急救護業務	承辦 單位	緊急救護科	預算 金額	10,569千元	消防業務 — 緊急救護業務
歲 出 計 畫 說 明	<p>一、計畫內容：健全本市到院前緊急救護系統，充實救護人力及裝備，提升到院前緊急救護服務品質，提高傷病患之存活率。</p> <p>二、預期成果：按計畫完成。</p>						
用途別科目	單位	數量	單價	預算數	說 明		
合計				10,569,000	市款10,569,000元		
0100 人事費				1,229,000	市款1,229,000元		
0111 獎金	年	1	1,229,000	1,229,000	緊急救護獎金。(依據99年12月25日本市臨時市政會議通過之高雄市政府消防局核發工作獎勵金細部支給要點辦理)		
0200 業務費				9,070,000	市款9,070,000元		
0201 教育訓練費	年	1	159,600	159,600	救護技術員複訓費。		
	年	1	499,000	499,000	高級救護技術員複訓費。		
0250 按日按件計資酬金	人/次	20 × 1	2,000	141,000	醫療指導委員會委員出席費。		
	年	1	101,000	101,000	EMT複訓內聘講授鐘點費。		
0271 物品	年	1	1,805,150	8,011,270	救護車各項救護用材料費。		

高雄市政府消防局

歲出計畫說明提要與各項費用明細表

中華民國106年度

單位：新臺幣元

用途別科目	單位	數量	單價	預算數	說 明	
消防業務—緊急救護業務 0279 一般事務費	年	1	482,000	482,000	(燒傷包、氣管內管、固定器材、補充材料、氧氣治療材料、注射液等) 醫用氧氣灌充費。	
	年	1	337,120	337,120	救護器材電池、救護教具費及救護器材維修費。	
	年	1	5,387,000	5,387,000	購置高單價救護耗材。	
	年	1	124,610	124,610	各種救護用表、教材等印刷費。	
	年	1	21,040	21,040	防疫物資。	
	年	1	25,000	25,000	因公(救護)感染檢診費用。	
	年	1	60,480	60,480	緊急救護宣導費。	
	年	1	28,000	28,000	同仁出席會議及洽公等出差旅費。	
	0400 獎補助費				270,000	市款270,000元
	0457 其他補助及捐助				270,000	
	年	1	218,500	218,500	鳳凰志工誤餐費。	
	年	1	51,500	51,500	鳳凰志工自強活動費。	

高雄市政府消防局

歲出計畫說明提要與各項費用明細表

中華民國106年度

單位：新臺幣元

消防業務 — 危險物品管理業務	業務計畫及工作計畫 名稱與編號	33181802108 消防業務-危險物品管理業務	承辦 單位	危險物品管理科	預算 金額	563千元	消防業務 — 危險物品管理業務
歲出計畫 說明	<p>一、計畫內容：</p> <p>1.提升危險物品管理能力，健全本市公共危險物品管理機制。 2.執行本市公共危險物品及爆竹煙火場所檢查，加強公共危險物品、可燃性高壓氣體及爆竹 煙火業者自主管理能力，督促業者落實防災計畫之執行。 3.策劃公共危險物品管理機制，執行一氧化碳中毒防範宣導事宜。</p> <p>二、預期成果： 按計畫完成。</p>						
用途別科目	單位	數量	單價	預算數	說 明		
合計				563,000	市款311,000元，收支併列 252,000元		
0100 人事費				40,000	市款40,000元		
0111 獎金	年	1	40,000	40,000	取締重大爆竹煙火案件獎勵金。（依據內政部100年2月23日內授消字第1000821571號函辦理並依本府99年12月25日核定之「高雄市政府消防局核發工作獎勵金細部支給要點」核發獎勵金）		
0200 業務費				237,000	市款237,000元		
0201 教育訓練費	年	1	24,000	24,000	保安監督人及可燃性高壓氣體從業人員安全講習。		
0203 通訊費	年	1	18,000	18,000	違反消防法及爆竹煙火管理條例案件移送行政執行雙掛號郵資。		
0214 其他業務租金				29,000			

高雄市政府消防局

歲出計畫說明提要與各項費用明細表

中華民國106年度

單位：新臺幣元

用途別科目	單位	數量	單價	預算數	說 明
消防業務－危險物品管理業務	年	1	29,000	29,000	爆竹煙火儲存場所租金。
	0221 稅捐及規費			15,000	
	年	1	15,000	15,000	移送案件執行義務人財產費用。
	0250 按日按件計資酬金			15,000	
	年	1	15,000	15,000	保安監督人及可燃性高壓氣體從業人員安全講習外聘講座鐘點費。
	0279 一般事務費			100,000	
	年	1	34,000	34,000	執行危險物品計畫。(辦理講習、危險物品宣導品印製費)
	年	1	16,000	16,000	執行瓦斯、一氧化碳計畫(辦理講習、座談、文宣印製費等)。
	年	1	34,000	34,000	危險物品及爆竹煙火安全宣導文宣品等印製費。
	年	1	16,000	16,000	非法爆竹煙火銷毀費。
	0291 國內旅費			22,000	
	年	1	22,000	22,000	同仁出席會議及洽公等出差旅費。
	0294 運費			14,000	
	年	1	14,000	14,000	取締違規爆竹煙火拖運費。
	0400 獎補助費			286,000	市款34,000元，收支併列252,000元
0456 獎勵及慰問			4,000		
年	1	4,000	4,000	查緝非法爆竹煙火案檢舉獎金。(依據內政部100年5月9日內授消字第1000822586號函暨消防署受理民眾檢舉違法爆竹煙火作業規範辦理)	
0457 其他補助及捐助			282,000		
年	1	282,000	282,000	內政部106年度補助辦理防範一氧化碳中毒執行計畫。(中央補助252,000元、配合款30,000元)	

高雄市政府消防局

歲出計畫說明提要與各項費用明細表

中華民國106年度

單位：新臺幣元

消防業務 — 大隊救災救護業務	業務計畫及工作計畫 名稱與編號	33181802109 消防業務-大隊救災救護業務	承辦 單位	各救災救護大隊	預算 金額	3,273千元
歲 出 計 畫 說 明	<p>一、計畫內容： 1.提升災害防救能力，充實救災力量及緊急救護功能，加強防救天然災害暨各種消防技能訓練。 2.辦理防火組訓並嚴格執行供公眾使用建築物消防安全檢查，加強市民防災教育、組訓宣導訓練，強化各類場所防災自救能力。</p> <p>二、預期成果： 按計畫完成。</p>					
分支計畫及用途別科目		單位	數量	單價	預算數	說 明
合計					3,273,000	市款3,273,000元
01第一大隊業務					382,000	市款382,000元
0100 人事費					76,000	市款76,000元
0131 加班值班費		年	1	76,000	76,000	值日人員值日費(平常日300元、假日500元、三節加倍)。
0200 業務費					306,000	市款306,000元
0203 通訊費		年	1	77,000	77,000	大、中、分隊電話費及郵寄公文用郵票費。
0271 物品		年	1	38,520	133,000	救護車各項救護用材料費(含生產創傷包、燒傷包、氣管內管、固定器材、補充材料、電擊貼片注射液等)。
		年	1	49,000	49,000	消防車救災所須耗材等費用(乾粉、泡沫、水帶、照明燈、手電筒；救災用瞄子、斧頭、吸水管、雙節梯等)。

高雄市政府消防局

歲出計畫說明提要與各項費用明細表

中華民國106年度

單位：新臺幣元

分支計畫及用途別科目	單位	數量	單價	預算數	說 明
消防業務—大隊救災救護業務	年	1	45,480	45,480	化學災害處理車及化學車所需耗材等費用。
	0279 一般事務費			55,000	
	年	1	1,240	1,240	辦公用文具紙張。
	月	12	4,480	53,760	工作活動費(大隊長每月2,800元、副大隊長每月1,680元)。
	0283 設施及機械設備養護費			41,000	
	年	1	41,000	41,000	各項救災器材維護費。
	02第二大隊業務			825,000	市款825,000元
	0100 人事費			76,000	市款76,000元
	0131 加班值班費			76,000	
	年	1	76,000	76,000	值日人員值日費(平常日300元、假日500元、三節加倍)。
0200 業務費			749,000	市款749,000元	
0203 通訊費			72,000		
年	1	71,200	71,200	大隊電話費。	
年	1	800	800	郵寄公文用郵票費。	
0271 物品			150,600		
年	1	33,000	33,000	救護車各項救護用材料費(生產創傷包、燒傷包、氣管內管、固定器材、補充材料、電擊貼片注射液等)。	
年	1	67,200	67,200	消防車救災所須耗材等費用(乾粉、泡沫、水帶、照明燈、手電筒；救災用瞄子、斧頭、吸水管、雙節梯等)。	
年	1	50,400	50,400	化學災害處理車及化學車所需耗材等費用。	
0279 一般事務費			109,600		
年	1	1,920	1,920	辦公用文具紙張。	
月	12	4,480	53,760	工作活動費(大隊長每月2,800元、副大隊長每月1,680元)。	

高雄市政府消防局

歲出計畫說明提要與各項費用明細表

中華民國106年度

單位：新臺幣元

分支計畫及用途別科目	單位	數量	單價	預算數	說 明
0283 設施及機械設備養護費	年	1	53,920	53,920	消防大樓清潔費。
				416,800	
	年	1	255,280	255,280	消防大樓空調、發電機、消防、弱電、監控、電梯設備等維護保養費。
	年	1	27,520	27,520	各項救災器材維護費。
	年	1	42,000	42,000	電話交換機系統維護費。
	式	1	92,000	92,000	防災教室展示設備維護費。
03第三大隊業務				359,000	市款359,000元
0100 人事費				64,000	市款64,000元
0131 加班值班費				64,000	
	年	1	64,000	64,000	值日人員值日費(平常日300元、假日500元、三節加倍)。
0200 業務費				295,000	市款295,000元
0203 通訊費				6,400	
	年	1	1,600	1,600	郵寄公文用郵票費。
	年	1	4,800	4,800	大、中、分隊電話費。
0271 物品				150,200	
	年	1	31,200	31,200	救護車各項救護用材料費(生產創傷包、燒傷包、氣管內管、固定器材、補充材料、電擊貼片注射液等)。
	年	1	62,000	62,000	消防車救災所須耗材等費用(乾粉、泡沫、水帶、照明燈、手電筒；救災用瞄子、斧頭、吸水管、雙節梯等)。
0279 一般事務費				57,000	化學災害處理車及化學車所需耗材等費用。
	年	1	57,000	57,000	
	年	1	640	640	辦公用文具紙張。
	月	12	4,480	53,760	工作活動費(大隊長每月2,800元、副大隊長每月1,680元)。

消防業務—大隊救災救護業務

消防業務—大隊救災救護業務

高雄市政府消防局

歲出計畫說明提要與各項費用明細表

中華民國106年度

單位：新臺幣元

分支計畫及用途別科目	單位	數量	單價	預算數	說 明	
消防業務—大隊救災救護業務	0283 設施及機械設備養護費	年	1	84,000	84,000	各項救災器材維護費。
	04第四大隊業務				1,099,000	市款1,099,000元
	0100 人事費				76,000	市款76,000元
	0131 加班值班費	年	1	76,000	76,000	值日人員值日費(平常日300元、假日500元、三節加倍)。
	0200 業務費				1,023,000	市款1,023,000元
	0201 教育訓練費	年	1	80,000	80,000	搜救犬引導員調整進階訓練費。
		年	1	300,000	300,000	特搜中隊教育訓練費。
	0203 通訊費	年	1	15,680	15,680	大、中、分隊電話費。
	0271 物品	年	1	41,360	41,360	救護車各項救護用材料費(生產創傷包、燒傷包、氣管內管、固定器材、補充材料、電擊貼片注射液等)。
		年	1	50,600	50,600	消防車救災所須耗材等費用(乾粉、泡沫、水帶、照明燈、手電筒；救災用瞄子、斧頭、吸水管、雙節梯等)。
		年	1	64,000	64,000	化學災害處理車及化學車所需耗材等費用。
	0279 一般事務費	月	12	4,480	53,760	工作活動費(大隊長每月2,800元、副大隊長每月1,680元)。
		年	1	80,000	80,000	搜救犬隻飼料費。
		年	1	80,000	80,000	搜救犬預防醫療費。
		年	1	40,000	40,000	犬隻訓練用零食費。

高雄市政府消防局

歲出計畫說明提要與各項費用明細表

中華民國106年度

單位：新臺幣元

分支計畫及用途別科目	單位	數量	單價	預算數	說 明	
消防業務—大隊救災救護業務	0283 設施及機械設備養護費	年	1	57,600	57,600	各項救災器材維護費。
	0293 國外旅費	年	1	160,000	160,000	赴日本與RDTA進行搜救犬馴養技術交流及研討4人5天旅費。
	05第五大隊業務				340,000	市款340,000元
	0100 人事費				76,000	市款76,000元
	0131 加班值班費	年	1	76,000	76,000	值日人員值日費(平常日300元、假日500元、三節加倍)。
	0200 業務費				264,000	市款264,000元
	0203 通訊費	年	1	72,000	72,000	大、中、分隊電話費。
	0271 物品	年	1	22,000	22,000	救護車各項救護用材料費(生產創傷包、燒傷包、氣管內管、固定器材、補充材料、電擊貼片注射液等)。
		年	1	55,000	55,000	消防車救災所須耗材等費用(乾粉、泡沫、水帶、照明燈、手電筒；救災用瞄子、斧頭、吸水管、雙節梯等)。
		年	1	57,000	57,000	化學災害處理車及化學車所需耗材等費用。
	0279 一般事務費	年	1	2,240	2,240	辦公用文具紙張。
		月	12	4,480	53,760	工作活動費(大隊長每月2,800元、副大隊長每月1,680元)。
0283 設施及機械設備養護費	年	1	2,000	2,000	各項救災器材維護費。	
06第六大隊業務				268,000	市款268,000元	
0100 人事費				67,000	市款67,000元	

高雄市政府消防局

歲出計畫說明提要與各項費用明細表

中華民國106年度

單位：新臺幣元

分支計畫及用途別科目	單位	數量	單價	預算數	說 明	
消防業務—大隊救災救護業務	0131 加班值班費	年	1	67,000	67,000	值日人員值日費(平常日300元、假日500元、三節加倍)。
	0200 業務費				201,000	市款201,000元
	0203 通訊費	年	1	58,000	58,000	大、中、分隊電話費。
	0271 物品	年	1	14,240	14,240	救護車各項救護用材料費(生產創傷包、燒傷包、氣管內管、固定器材、補充材料、電擊貼片注射液等)。
		年	1	26,000	26,000	消防車救災所須耗材等費用(乾粉、泡沫、水帶、照明燈、手電筒；救災用瞄子、斧頭、吸水管、雙節梯等)。
	0279 一般事務費	年	1	1,000	1,000	辦公用文具紙張。
		月	12	4,480	53,760	工作活動費(大隊長每月2,800元、副大隊長每月1,680元)。
	0283 設施及機械設備養護費	年	1	48,000	48,000	各項救災器材維護費。

高雄市政府消防局

歲出計畫說明提要與各項費用明細表

中華民國106年度

單位：新臺幣元

第一預備金—第一預備金	業務計畫及工作計畫 名稱與編號	33181807901 第一預備金-第一預備金	承辦 單位	會計室	預算 金額	318千元	第一預備金—第一預備金
	歲出計畫 說明	<p>一、計畫內容： 依照預算法第22條第1項第1款規定編列，專案報備動支。</p> <p>二、預期成果： 按計畫完成。</p>					
用途別科目		單位	數量	單價	預算數	說 明	
合計					318,000	市款318,000元	
0900 預備金					318,000	市款318,000元	
0901 第一預備金		年	1	318,000	318,000	依預算法第64條規定支用。	

高雄市政府消防局

歲出用途別科目分析表

中華民國106年度

單位：新臺幣千元

名稱及編號	合計	經常支出						資本支出					
		人事費	業務費	獎補助費	債務費	預備金	小計	人事費	業務費	設備及投資	獎補助費	預備金	小計
合計	2,099,965	1,797,129	143,932	21,305		318	1,962,684			135,453	1,828		137,281
33181800000 民政支出	2,099,965	1,797,129	143,932	21,305		318	1,962,684			135,453	1,828		137,281
33181800100 一般行政	1,982,928	1,792,238	90,484	750			1,883,472			99,456			99,456
33181800101 行政管理	1,804,575	1,792,209	11,616	750			1,804,575						
33181800102 業務管理	178,353	29	78,868				78,897			99,456			99,456
33181802100 消防業務	116,719	4,891	53,448	20,555			78,894			35,997	1,828		37,825
33181802101 火災預防業務	1,879	124	1,185	570			1,879						
33181802102 災害搶救業務	53,592	230	10,455	19,429			30,114			21,650	1,828		23,478
33181802103 教育訓練業務	2,482		2,482				2,482						
33181802104 火災調查業務	486		486				486						
33181802105 救災救護指揮業務	9,773		9,773				9,773						
33181802106 災害管理業務	34,102	2,833	16,922				19,755			14,347			14,347
33181802107 緊急救護業務	10,569	1,229	9,070	270			10,569						
33181802108 危險物品管理業務	563	40	237	286			563						
33181802109 大隊救災救護業務	3,273	435	2,838				3,273						
33181807900 第一預備金	318					318	318						
33181807901 第一預備金	318					318	318						

高雄市政府消防局

資本支出分析表

中華民國106年度

單位：新臺幣千元

名稱及編號	合計	設備及投資								其他資本支出	
		土地	房屋建築及設備	公共建設及設施	機械設備	運輸設備	資訊軟體設備	雜項設備	權利		投資
合計	137,281	10,000	25,648		26,287	26,000	15,370	32,148			1,828
33181800100 一般行政	99,456		25,648		26,287	26,000	15,370	6,151			
33181800102 業務管理	99,456		25,648		26,287	26,000	15,370	6,151			
33181802100 消防業務	37,825	10,000						25,997			1,828
33181802102 災害搶救業務	23,478							21,650			1,828
33181802106 災害管理業務	14,347	10,000						4,347			

高雄市政府消防局

人 事 費 彙 計 表

中華民國106年度

單位：新臺幣元

類別	預算員額	全年度人事費											備註	
		民意代表待遇	政務人員待遇	法定編制人員待遇	約聘僱人員待遇	技工及工友待遇	獎金	其他給與	加班值班費	退休退職給付	退休離職儲金	保險		合計
合計	1,639		1,614,120	1,093,690,260	1,950,672	8,896,860	237,529,561	25,698,821	309,113,072		117,052	118,518,582	1,797,129,000	報院核准獎金 1,652,000元 加班費 270,553,000元 值班費 659,000元
正式員額	1,611		1,614,120	1,093,690,260			233,618,112	25,314,821	37,503,376			116,965,740	1,508,706,429	
職員	77		1,614,120	44,177,745			12,340,527	1,210,985	1,835,227			5,639,060	66,817,664	
消防人員	1,534			1,049,512,515			221,277,585	24,103,836	35,668,149			111,326,680	1,441,888,765	
約聘僱人員	5				1,950,672		259,490	16,000			117,052	237,786	2,581,000	
技工	8					3,202,560	900,720	128,000	142,336			477,132	4,850,748	
駕駛	2					800,640	216,840	32,000	35,584			117,948	1,203,012	
工友	13					4,893,660	882,399	208,000	219,776			719,976	6,923,811	
其他人事費							1,652,000		271,212,000				272,864,000	

高雄市政府消防局

約聘僱人員費用分析表

中華民國106年度

單位：新臺幣元

科 目				約聘人員 (人*月)	約僱人員 (人*月)	全年度預算數	說 明 (詳列奉准文號及人數)
款	項	目	節				
						2,581,000	包括約聘僱人員待遇1,950,672元、年終工作獎金259,490元、保險費237,786元、離職儲金117,052元及休假補助16,000元。
18				合 計			
				00180000000 高雄市政府消防局主管		2,581,000	
	001			00181800000 高雄市政府消防局		2,581,000	
		02		33181802100 消防業務		2,581,000	
			06	33181802106 災害管理業務		2,581,000	
					3x12	1,705,892	105年8月23日高市府人力字第10530724100函核定約聘人員3人。
						875,108	105年8月23日高市府人力字第10530724100函核定約僱人員2人。
					2x12		

高雄市政府消防局

公務車輛明細表

中華民國106年度

單位：新臺幣元

業務計畫及工作計畫名稱	車輛數	車輛種類	乘客人數(不含司機)	購置年月	汽缸總排氣量(立方公分)	牌照稅(全年)	燃料使用費(全年)	油料費(全年)			養護費	車輛保險費	車輛檢驗費	備註
								數量(公升)	單價(元)	金額				
一般行政 業務管理		現有車輛				384,600	368,658			22,034,254	22,441,540	3,181,528	523,950	
	1	小客車	4	08512	1762					23.7				YQ-8485(秘書室)(公務車逾15年)
	1	小客車	4	08512	1587					23.7				YQ-8486(秘書室)(公務車逾15年)
	1	小客車	4	08901	1995					23.7				5459-ZC(訓練中心)(公務車逾15年)
	1	小客車	4	09406	2736	15,210	7,200	1,668	23.7	39,532	49,000	2,483	900	2119-XA(特搜)(公務車)
	1	小客車	4	09805	1497	7,120	4,800	1,140	23.7	27,018	49,000	2,483	450	1329-XP(局長室)(公務車)
	1	小客貨兩用車	7	08510	1997					23.7				YN-4027(秘書室)(逾15年)
	1	重型機車	1	08302	125			450	312	23.7	7,394	1,620	711	XIH-783(新莊)
	1	重型機車	1	08503	149			600	312	23.7	7,394	1,620	711	XVZ-465(十全)
	1	重型機車	1	08602	124			450	312	23.7	7,394	1,620	711	XWJ-788(路竹)
	1	重型機車	1	08711	149			600	312	23.7	7,394	1,620	711	XSA-481(旗津)
	6	重型機車	1	08810	124			2,700	1,872	23.7	44,366	9,720	4,266	GF9-298(4大), GF9-300(3大), GF9-301(5大), GF9-306(彌陀), GF9-299(指揮中心), GF9-296(災防辦)
	1	重型機車	1	08904	124			450	312	23.7	7,394	1,620	711	FT9-023(鳳祥)
	11	重型機車	1	09101	149			6,600	3,432	23.7	81,338	17,820	7,821	XYU-496(十全), XYU-497(大昌), XYU-501(2大專), XYU-502(前金), XYU-503(成功), XYU-510(左營), XYU-509(1大專), XYU-507(1大專), XYU-506(督察)

高雄市政府消防局

公務車輛明細表

中華民國106年度

單位：新臺幣元

業務計畫 及工作計 畫名稱	車輛 數	車輛 種類	乘 客 人 數 (不 含 司 機)	購 置 年 月	汽 缸 總 排 氣 量 (立 方 公 分)	牌 照 稅 (全 年)	燃 料 使 用 費 (全 年)	油料費(全年)			養 護 費	車 輛 保 險 費	車 輛 檢 驗 費	備 註
								數 量 (公 升)	單 價 (元)	金 額				
	16	重型機車	1	09204	124		7,200	4,992	23.7	118,310	25,920	11,376	XYU-508(火調科), XYU-500(訓練中心)	
	1	重型機車	1	09204	124		450	312	23.7	7,394	1,620	711	L56-491(危管)、 L56-492(4大)、 L56-493(3大)、 L56-495(鳳山)、 L56-496(五甲)、 L56-497(仁武)、 L56-499(林園)、 L56-500(大寮)、 L56-502(5大)、 L56-509(阿蓮)、 L56-511(湖內)、 L56-513(6大)、 L56-515(6大)、 L56-517(甲仙)、 L56-519(內門)、 L56-520(寶來)	
	3	重型機車	1	09210	124		1,350	936	23.7	22,183	4,860	2,133	L56-521(那瑪夏)	
	2	重型機車	1	09411	124		900	624	23.7	14,789	3,240	1,422	CK2-419(路竹), CK2-420(救護科), CK2-421(火調科)	
	7	重型機車	1	09501	124		3,150	2,184	23.7	51,761	11,340	4,977	M6H-935(大樹), M6H-936(大樹)	
	19	重型機車	1	09604	125		8,550	5,928	23.7	140,494	30,780	13,509	XX5-260(1大專), XX5-261(1大專), XX5-262(1大專), XX5-263(1大專), XX5-265(1大專), XX5-266(1大專), XX5-267(1大專)	
	2	重型機車	1	09612	124		900	624	23.7	14,789	3,240	1,422	852-CCB(茂林), 853-CCB(大寮), 855-CCB(鳥松), 857-CCB(大社), 858-CCB(大樹), 859-CCB(五甲), 860-CCB(仁武), 861-CCB(林園), 862-CCB(岡山), 863-CCB(阿蓮), 865-CCB(茄萣), 866-CCB(湖內), 867-CCB(路竹), 868-CCB(橋頭), 869-CCB(燕巢), 870-CCB(六龜), 871-CCB(美濃), 872-CCB(旗山), 873-CCB(內門)	
													3JU-085(鳳山), 3JU-086(鳳山)	

高雄市政府消防局

公務車輛明細表

中華民國106年度

單位：新臺幣元

業務計畫 及工作計 畫名稱	車輛 數	車輛 種類	乘客 人數 (不含 司機)	購置 年月	汽缸總 排氣量 (立方 公分)	牌照稅 (全年)	燃料使 用費 (全年)	油料費(全年)			養 護 費	車輛 保 險 費	車輛 檢 驗 費	備註
								數量 (公升)	單價 (元)	金額				
	1	重型機車	1	09703	150		600	312	23.7	7,394	1,620	711	106-CTS(4大)	
	3	重型機車	1	09706	124		1,350	936	23.7	22,183	4,860	2,133	151-CZE(1大專), 268-CZE(小港), 299-CZE(小港)	
	1	重型機車	1	09708	125		450	312	23.7	7,394	1,620	711	250-CZT(鼓山)	
	2	重型機車	1	09709	124		900	624	23.7	14,789	3,240	1,422	101-EDS(1大), 102-EDS(1大)	
	1	重型機車	1	09803	101		450	312	23.7	7,394	1,620	711	631-ENR(杉林)	
	10	重型機車	1	09805	124		4,500	3,120	23.7	73,944	16,200	7,110	158-ETD(瑞隆), 159-ETD(旗津), 160-ETD(新興), 161-ETD(2大專), 162-ETD(楠梓), 163-ETD(2大專), 165-ETD(左營), 166-ETD(1大專), 157-ETD(秘書 室),167-ETD(秘 書室)	
	24	重型機車	1	09808	124		10,800	7,488	23.7	177,466	38,880	17,064	292-HGK(5大), 295-HGK(大樹), 296-HGK(6大), 297-HGK(阿蓮), 298-HGK(湖內), 299-HGK(美濃), 300-HGK(杉林), 301-HGK(內門), 302-HGK(甲仙), 303-HGK(六龜), 306-HGK(桃源), 307-HGK(茂林), 308-HGK(寶來), 309-HGK(旗山), 310-HGK(田寮), 311-HGK(燕巢), 312-HGK(梓官), 313-HGK(甲仙), 315-HGK(六龜), 317-HGK(桃源), 318-HGK(茂林), 319-HGK(寶來), 305-HGK(那瑪 夏),316-HGK(那 瑪夏)	
	9	重型機車	1	09812	51-125		4,050	2,808	23.7	66,550	14,580	6,399	391-EUR(新興), 392-EUR(新興), 393-EUR(新興), 395-EUR(前金), 396-EUR(成功), 397-EUR(前金), 398-EUR(苓雅), 399-EUR(苓雅), 500-EUR(苓雅)	

高雄市政府消防局

公務車輛明細表

中華民國106年度

單位：新臺幣元

業務計畫 及工作計 畫名稱	車輛 數	車輛 種類	乘客 人數 (不含 司機)	購置 年月	汽缸總 排氣量 (立方 公分)	牌照稅 (全年)	燃料使 用費 (全年)	油料費(全年)			養 護 費	車輛 保險 費	車輛 檢驗 費	備註
								數量 (公升)	單價 (元)	金額				
	45	重型機車	1	09812	124		20,250	14,040	23.7	332,748	72,900	31,995	501-EUR(苓雅), 502-EUR(苓雅), 503-EUR(瑞隆), 505-EUR(瑞隆), 506-EUR(前鎮), 507-EUR(前鎮), 508-EUR(前鎮), 509-EUR(成功), 510-EUR(1大專), 511-EUR(小港), 512-EUR(高桂), 513-EUR(高桂), 515-EUR(高桂), 516-EUR(大林), 517-EUR(大林), 518-EUR(旗津), 519-EUR(2大專), 520-EUR(2大專), 521-EUR(2大專), 522-EUR(楠梓), 523-EUR(2大專), 525-EUR(楠梓), 526-EUR(鼓山), 527-EUR(鼓山), 528-EUR(中華), 529-EUR(中華), 530-EUR(中華), 531-EUR(鼎金), 532-EUR(鼎金), 533-EUR(鼎金), 535-EUR(十全), 536-EUR(十全), 537-EUR(十全), 538-EUR(大昌), 539-EUR(大昌), 550-EUR(大昌), 551-EUR(新莊), 552-EUR(新莊), 553-EUR(新莊), 555-EUR(右昌), 556-EUR(右昌), 557-EUR(右昌), 558-EUR(左營), 559-EUR(左營), 560-EUR(左營)	
	11	重型機車	1	09906	149		6,600	3,432	23.7	81,338	17,820	7,821	980-JWJ(田寮), 982-JWJ(3大), 983-JWJ(大寮), 985-JWJ(中庄), 986-JWJ(五甲), 987-JWJ(林園), 990-JWJ(鳳祥), 991-JWJ(田寮), 992-JWJ(岡山), 993-JWJ(路竹), 981-JWJ(訓練中 心)	
	7	重型機車	1	10107	125		3,150	2,184	23.7	51,761	11,340	4,977	095-KLG(岡山), 537-KLF(6大), 992-KLF(5大), 993-KLF(5大), 997-KLF(5大), 998-KLF(茄萣), 550-KLF(6大)	

高雄市政府消防局

公務車輛明細表

中華民國106年度

單位：新臺幣元

業務計畫 及工作計 畫名稱	車輛 數	車輛 種類	乘客 人數 (不含 司機)	購置 年月	汽缸總 排氣量 (立方 公分)	牌照稅 (全年)	燃料使 用費 (全年)	油料費(全年)			養 護 費	車輛 保 險 費	車輛 檢 驗 費	備註
								數量 (公升)	單價 (元)	金額				
	1	重型機車	1	10107	249	800	600	816	23.7	19,339	1,620	711	360-KLD(鼓山)	
	9	重型機車	1	10108	125		4,050	2,808	23.7	66,550	14,580	6,399	671-KLH(田寮), 713-KLH(永安), 718-KLH(杉林), 721-KLH(旗山), 795-KLG(永安), 797-KLG(彌陀), 801-KLG(內門), 807-KLG(成功), 811-KLG(路竹)	
	4	重型機車	1	10111	124		1,800	1,248	23.7	29,578	6,480	2,844	792-KLT(3大), 793-KLT(3大), 795-KLT(鳳祥), 796-KLT(鳳祥)	
	25	重型機車	1	10111	124		11,250	7,800	23.7	184,860	40,500	17,775	797-KLT(五甲), 798-KLT(鳳山), 799-KLT(橋頭), 800-KLT(橋頭), 801-KLT(中庄), 802-KLT(特搜), 803-KLT(特搜), 805-KLT(4大), 806-KLT(鳥松), 807-KLT(鳥松), 808-KLT(鳥松), 809-KLT(大社), 810-KLT(大社), 811-KLT(大社), 812-KLT(大社), 813-KLT(仁武), 815-KLT(仁武), 817-KLT(仁武), 818-KLT(燕巢), 819-KLT(梓官), 820-KLT(5大), 821-KLT(5大), 822-KLT(路竹), 823-KLT(岡山), 825-KLT(岡山)	
	2	重型機車	1	10210	124		900	624	23.7	14,789	3,240	1,422	135-KMR(鳳山), 136-KMR(中庄)	
	5	重型機車	1	10503	155	4,000	3,000	1,560	23.7	36,972	8,100	3,555	MFS-1289(旗津), MFS-1290(旗津), MFS-1291(旗津), MFS-1292(旗津), MFS-1293(旗津)	
	1	挖土機		08612	2770			492	19.7	9,692	49,000	3,300	AA-111(鳳山)	
	1	鏟土機		08301	1140			492	19.7	9,692	49,000	3,300	新莊分隊	

高雄市政府消防局

公務車輛明細表

中華民國106年度

單位：新臺幣元

業務計畫 及工作計 畫名稱	車輛 數	車輛 種類	乘客 人數 (不含 司機)	購置 年月	汽缸總 排氣量 (立方 公分)	牌照稅 (全年)	燃料使 用費 (全年)	油料費(全年)			養 護 費	車輛 保險 費	車輛 檢驗 費	備註
								數量 (公升)	單價 (元)	金額				
	2	警備車	4	09206	2694			6,528	23.7	154,714	98,000	6,600	1,800	ZO-9467(2大專), ZO-9473(2大專)
	1	警備車	4	09306	2694			3,264	23.7	77,357	49,000	3,300	900	ZR-9183(新興)
	1	警備車	4	09307	2694			3,264	23.7	77,357	49,000	3,300	900	ZS-6857(路竹)
	1	警備車	4	09312	2694			3,264	23.7	77,357	49,000	3,300	900	ZW-8487(右昌)
	1	警備車	4	09401	2350			3,264	23.7	77,357	49,000	3,300	900	4831-MB(田寮)
	1	警備車	3	09401	2694			3,264	23.7	77,357	49,000	3,300	900	4993-MB(彌陀)
	1	警備車	1	09404	2694			3,264	23.7	77,357	49,000	3,300	900	3693-ME(4大)
	1	警備車	4	09404	2694			3,264	23.7	77,357	49,000	3,300	900	ZY-1691(茄萣)
	1	警備車	4	09409	2694			3,264	23.7	77,357	49,000	3,300	900	4873-MF(茂林)
	1	警備車	6	09410	2694			3,264	23.7	77,357	49,000	3,300	900	4300-XB(大林)
	1	警備車	4	09410	2694			3,264	23.7	77,357	49,000	3,300	900	4335-XB(楠梓)
	2	警備車	4	09412	2694			6,528	23.7	154,714	98,000	6,600	1,800	2433-ML(鳥松), 4103-ML(賣來)
	1	警備車	4	09503	2694			3,264	23.7	77,357	49,000	3,300	900	4931-XC(燕巢)
	1	警備車	4	09504	2694			3,264	23.7	77,357	49,000	3,300	900	9272-XC(田寮)
	1	警備車	4	09505	2694			3,264	23.7	77,357	49,000	3,300	900	2436-NY(訓練中心)
	1	警備車	4	09505	2694			3,264	23.7	77,357	49,000	3,300	900	2438-NY(3大)
	1	警備車	4	09508	2694			3,264	23.7	77,357	49,000	3,300	900	4019-XD(鼎金)
	1	警備車	4	09508	2694			3,264	23.7	77,357	49,000	3,300	900	7757-NY(橋頭)

高雄市政府消防局

公務車輛明細表

中華民國106年度

單位：新臺幣元

業務計畫 及工作計 畫名稱	車輛 數	車輛 種類	乘客 人數 (不含 司機)	購置 年月	汽缸總 排氣量 (立方 公分)	牌照稅 (全年)	燃料使 用費 (全年)	油料費(全年)			養 護 費	車輛 保險 費	車輛 檢驗 費	備註
								數量 (公升)	單價 (元)	金額				
	1	警備車	4	09510	2694			3,264	23.7	77,357	49,000	3,300	900	1829-NZ(5大)
	2	警備車	4	09510	2694			6,528	23.7	154,714	98,000	6,600	1,800	2102-NZ(4大專), 4969-XD(高桂)
	1	警備車	4	09512	2694			3,264	23.7	77,357	49,000	3,300	900	1195-XE(左營)
	1	警備車	3	09512	2694			3,264	23.7	77,357	49,000	3,300	900	1830-XE(瑞隆)
	1	警備車	4	09602	2694			3,264	23.7	77,357	49,000	3,300	900	4026-QR(1大專)
	1	警備車	7	09605	2694			3,264	23.7	77,357	49,000	3,300	900	3273-QS(預防科)
	1	警備車	4	09607	2694			3,264	23.7	77,357	49,000	3,300	900	4936-QS(十全)
	1	警備車	4	09607	2694			3,264	23.7	77,357	49,000	3,300	900	6408-QS(新莊)
	1	警備車	4	09608	2350			3,264	23.7	77,357	49,000	3,300	900	0593-XJ(大昌)
	1	警備車	4	09608	2461			3,264	19.7	64,301	49,000	3,300	900	0595-XJ(特搜)
	1	警備車	7	09609	2350			3,264	23.7	77,357	49,000	3,300	900	3410-XJ(前鎮)
	1	警備車	4	09609	2350			3,264	23.7	77,357	49,000	3,300	900	4852-UM(仁武)
	1	警備車	4	09611	2350			3,264	23.7	77,357	49,000	3,300	900	5435-XJ(4大專)
	1	警備車	4	09612	2461			3,264	19.7	64,301	49,000	3,300	900	4962-TG六龜)
	1	警備車	4	09701	2350			3,264	23.7	77,357	49,000	3,300	900	2497-XK(梓官)
	1	警備車	4	09702	2350			3,264	23.7	77,357	49,000	3,300	900	3801-XL(旗山)
	1	警備車	4	09710	2359			3,264	23.7	77,357	49,000	3,300	900	8810-XM(秘書室)
	1	警備車	4	09711	2497			3,264	19.7	64,301	49,000	3,300	900	4697-WY(4大專)

高雄市政府消防局

公務車輛明細表

中華民國106年度

單位：新臺幣元

業務計畫 及工作計 畫名稱	車輛 數	車輛 種類	乘客 人數 (不含 司機)	購置 年月	汽缸總 排氣量 (立方 公分)	牌照稅 (全年)	燃料使 用費 (全年)	油料費(全年)			養 護 費	車輛 保險 費	車輛 檢驗 費	備註
								數量 (公升)	單價 (元)	金額				
	1	警備車	4	09712	2461			3,264	19.7	64,301	49,000	3,300	900	4728-WY(田寮)
	1	警備車	6	09803	2488			3,264	23.7	77,357	49,000	3,300	900	7280-XN(訓練中心)
	1	警備車	3	09807	2497			3,264	19.7	64,301	49,000	3,300	900	4250-WY(永安)
	2	警備車	7	09809	2351			6,528	23.7	154,714	98,000	6,600	1,800	4030-XQ(1大), 4031-XQ(2大專)
	1	警備車	4	09812	2694			3,264	23.7	77,357	49,000	3,300	900	4651-XR(大社)
	1	警備車	4	09907	2359			3,264	23.7	77,357	49,000	3,300	900	4401-ZL(特搜)
	1	警備車	2	09911	5193			3,264	23.7	77,357	49,000	6,390	1,200	470-VH(路竹)
	2	警備車	2	10004	2977			6,528	19.7	128,602	66,000	6,600	1,800	4089-E9(五甲), 4090-E9(鳳祥)
	2	警備車	2	10004	2902			6,528	19.7	128,602	66,000	6,600	1,800	4452-E9(岡山), 4453-E9(路竹)
	1	警備車	4	10006	2359			3,264	23.7	77,357	33,000	3,300	900	2160-G6(災防辦)
	1	警備車	4	10012	1998			3,264	23.7	77,357	33,000	3,300	900	AML-2690(中庄)
	1	警備車	4	10101	1998			3,264	23.7	77,357	33,000	3,300	900	AML-2865(3大)
	1	警備車	4	10102	1968			3,264	19.7	64,301	33,000	3,300	900	2295-K3(旗山)
	1	警備車	6	10103	1987			3,264	23.7	77,357	33,000	3,300	900	4631-K3(大寮)
	1	警備車	2	10108	2902			3,264	19.7	64,301	33,000	3,300	450	6435-K5(旗津)
	1	警備車	6	10202	1968			3,264	19.7	64,301	24,000	3,300	450	ADD-5236(阿蓮)
	1	警備車	6	10203	2362			3,264	23.7	77,357	24,000	3,300	450	ADD-6723(成功)
	1	警備車	6	10203	2362			3,264	23.7	77,357	24,000	3,300	600	ADD-7185(苓雅)

高雄市政府消防局

公務車輛明細表

中華民國106年度

單位：新臺幣元

業務計畫 及工作計 畫名稱	車輛 數	車輛 種類	乘客 人數 (不含 司機)	購置 年月	汽缸總 排氣量 (立方 公分)	牌照稅 (全年)	燃料使 用費 (全年)	油料費(全年)			養 護 費	車輛 保險 費	車輛 檢驗 費	備註
								數量 (公升)	單價 (元)	金額				
	1	警備車	2	10204	2977			3,264	19.7	64,301	24,000	3,300	450	7432-K6(鳳山)
	1	警備車	4	10206	2261			3,264	23.7	77,357	24,000	3,300	450	ADC-5226(那瑪夏)
	1	警備車	2	10207	2351			3,264	19.7	64,301	24,000	3,300	450	ADB-0310(大樹)
	1	警備車	4	10211	2261			3,264	23.7	77,357	24,000	3,300	450	AFZ-2012(甲仙)
	1	警備車	4	10211	1998			3,264	23.7	77,357	24,000	3,300	450	AFZ-2317(杉林)
	1	警備車	2	10301	2497			3,264	19.7	64,301	24,000	3,300	450	AJC-2915(左營)
	1	警備車	2	10302	2497			3,264	19.7	64,301	24,000	3,300	450	AGA-3797(小港)
	1	警備車	4	10303	1998			3,264	23.7	77,357	24,000	3,300	450	AGA-7223(2大專)
	1	警備車	2	10309	2497			3,264	19.7	64,301	24,000	3,300	450	AJD-1173(苓雅)
	1	警備車	2	10310	2497			3,264	19.7	64,301	24,000	3,300	450	AJD-5311(十全)
	1	警備車	2	10310	2998			3,264	19.7	64,301	24,000	3,300	450	AKD-3961(中庄)
	1	警備車	2	10311	2497			3,264	19.7	64,301	24,000	3,300	450	AKD-8793(湖內)
	2	警備車	4	10311	1998			6,528	23.7	154,714	48,000	6,600	900	AMT-0073(新莊), AMT-1317(前金)
	1	警備車	4	10311	2378			3,264	23.7	77,357	24,000	3,300	450	AMT-1835(中華)
	1	警備車	7	10312	2198			3,264	23.7	77,357	24,000	3,300	450	AMT-5377(五甲)
	3	警備車	4	10401	2378			9,792	23.7	232,070	24,900	9,900	1,350	AMU-0522(苓雅), AMU-0533(6大), AMU-0532(1大)
	1	警備車	6	10404	1987			3,264	23.7	77,357	8,300	3,300	450	AMV-1386(仁武)
	1	警備車	2	10405	2497			3,264	19.7	64,301	8,300	3,300	450	AMM-9521(鳳祥)

高雄市政府消防局

公務車輛明細表

中華民國106年度

單位：新臺幣元

業務計畫 及工作計 畫名稱	車輛 數	車輛 種類	乘客 人數 (不含 司機)	購置 年月	汽缸總 排氣量 (立方 公分)	牌照稅 (全年)	燃料使 用費 (全年)	油料費(全年)			養 護 費	車輛 保險 費	車輛 檢驗 費	備註
								數量 (公升)	單價 (元)	金額				
	1	警備車	6	10405	2362			3,264	23.7	77,357	8,300	3,300	450	AQZ-5230(成功)
	1	警備車	6	10410	1987			3,264	23.7	77,357	8,300	3,300	450	AQZ-1833(成功)
	2	警備車	1	10411	1299			6,528	23.7	154,714	16,600	6,600	900	AQZ-5520(燕巢), AQZ-5521(仁武)
	1	警備車	4	10412	2359			3,264	23.7	77,357	8,300	3,300	450	AQS-6285(路竹)
	1	警備車	4	10412	1998			3,264	23.7	77,357	8,300	3,300	450	AQZ-7323(鼓山)
	1	警備車	4	10504	2378			3,264	23.7	77,357	8,300	3,300	450	ARB-2505(3大)
	1	警備車	6	10506	1987			3,264	23.7	77,357	8,300	3,300	450	ARC-0332(秘書 室)
	1	警備車		10512	1798			3,264	23.7	77,357	8,300	3,300	450	105年捐贈1輛警 備車
	1	救護車	4	08612	5700			2,472	23.7	58,586	49,000	6,390	1,200	YU-5100(前鎮)
	1	救護車	6	09406	2350			2,472	23.7	58,586	49,000	3,300	900	0703-XA(前金)
	1	救護車	7	09505	2694			2,472	23.7	58,586	49,000	3,300	900	ZN-6099(右昌)
	1	救護車	4	09510	2694			2,472	23.7	58,586	49,000	3,300	900	1839-NZ(茂林)
	2	救護車	4	09512	2461			4,944	19.7	97,397	98,000	6,600	1,800	0057-ZX(成功), 9713-XD(新莊)
	1	救護車	4	09512	2694			2,472	23.7	58,586	49,000	3,300	900	9325-XD(前鎮)
	1	救護車	4	09603	2694			2,472	23.7	58,586	49,000	3,300	900	4376-QR(瑞隆)
	1	救護車	4	09608	2694			2,472	19.7	48,698	49,000	3,300	900	0283-XJ(新興)
	1	救護車	5	09610	2350			2,472	23.7	58,586	49,000	3,300	900	8081-UM(內門)
	1	救護車	5	09611	2350			2,472	23.7	58,586	49,000	3,300	900	6459-XJ(大林)

高雄市政府消防局

公務車輛明細表

中華民國106年度

單位：新臺幣元

業務計畫 及工作計 畫名稱	車輛 數	車輛 種類	乘客 人數 (不含 司機)	購置 年月	汽缸總 排氣量 (立方 公分)	牌照稅 (全年)	燃料使 用費 (全年)	油料費(全年)			養 護 費	車輛 保險 費	車輛 檢驗 費	備註
								數量 (公升)	單價 (元)	金額				
	1	救護車	5	09612	2350			2,472	23.7	58,586	49,000	3,300	900	8193-XJ(前鎮)
	1	救護車	5	09701	2350			2,472	23.7	58,586	49,000	3,300	900	2450-XK(五甲)
	1	救護車	5	09702	2350			2,472	23.7	58,586	49,000	3,300	900	3795-XL(旗津)
	1	救護車	6	09708	1998			1,668	23.7	39,532	49,000	3,300	900	1773-WS(林園)
	1	救護車	4	09712	2461			2,472	19.7	48,698	49,000	3,300	900	2322-XN(新興)
	1	救護車	4	09712	2461			2,472	19.7	48,698	49,000	3,300	900	6173-WY(湖內)
	1	救護車	4	09803	2461			2,472	19.7	48,698	49,000	3,300	900	7301-XN(大昌)
	2	救護車	4	09806	2461			4,944	19.7	97,397	98,000	6,600	1,800	4059-XP(前金), ADB-9273(中華)
	1	救護車	4	09808	2461			2,472	19.7	48,698	49,000	3,300	900	2272-XQ(十全)
	1	救護車	3	09808	2497			2,472	19.7	48,698	49,000	3,300	900	4405-E6(永安)
	2	救護車	4	09811	2461			4,944	19.7	97,397	98,000	6,600	1,800	0400-XR(瑞隆), 4212-ZX(右昌)
	1	救護車	4	09811	1896			1,668	19.7	32,860	49,000	3,300	900	4181-XS(美濃)
	1	救護車	4	09812	2461			2,472	19.7	48,698	49,000	3,300	900	1313-ZQ(桃源)
	1	救護車	3	09812	2497			2,472	19.7	48,698	49,000	3,300	900	1315-ZQ(田寮)
	1	救護車	4	09812	2461			2,472	19.7	48,698	49,000	3,300	900	4729-XR(田寮)
	1	救護車	6	09812	2351			2,472	23.7	58,586	49,000	3,300	900	4851-XR(左營小)
	1	救護車	4	09904	2461			2,472	19.7	48,698	49,000	3,300	900	4401-ZC(中華)
	1	救護車	4	09905	2461			2,472	19.7	48,698	49,000	3,300	900	5450-ZC(小港)

高雄市政府消防局

公務車輛明細表

中華民國106年度

單位：新臺幣元

業務計畫 及工作計 畫名稱	車輛 數	車輛 種類	乘客 人數 (不含 司機)	購置 年月	汽缸總 排氣量 (立方 公分)	牌照稅 (全年)	燃料使 用費 (全年)	油料費(全年)			養 護 費	車輛 保 險 費	車輛 檢 驗 費	備註
								數量 (公升)	單價 (元)	金額				
	2	救護車	3	09905	2497			4,944	19.7	97,397	98,000	6,600	1,800	5496-ZQ(茄萣), 5497-ZQ(阿蓮)
	1	救護車	1	09906	2461			2,472	19.7	48,698	49,000	3,300	900	1491-ZL(新興)
	1	救護車	4	09906	2461			2,472	19.7	48,698	49,000	3,300	900	1492-ZL(十全)
	2	救護車	4	09907	1968			3,336	19.7	65,719	98,000	6,600	1,800	0827-ZX(鼎金), 4360-ZL(大昌)
	2	救護車	4	09907	1968			3,336	19.7	65,719	98,000	6,600	1,800	3459-ZL(新莊), 3597-ZX(楠梓)
	1	救護車	4	09907	2461			2,472	19.7	48,698	49,000	3,300	900	4219-ZL(左營)
	1	救護車	3	09908	2497			2,472	19.7	48,698	49,000	3,300	900	3716-E6(鳳祥)
	1	救護車	4	09908	2461			2,472	19.7	48,698	49,000	3,300	900	6935-ZL(前鎮)
	1	救護車	6	09909	2351			2,472	23.7	58,586	49,000	3,300	900	7625-ZL(高桂)
	1	救護車	4	09910	2461			2,472	19.7	48,698	49,000	3,300	900	3435-ZX(高桂)
	1	救護車	3	09910	2497			2,472	19.7	48,698	49,000	3,300	900	4633-E6(旗山)
	2	救護車	4	09911	1968			3,336	19.7	65,719	98,000	6,600	1,800	4786-E6(岡山), 4932-E6(中庄)
	1	救護車	4	09912	1968			1,668	19.7	32,860	49,000	3,300	900	5476-E6(仁武)
	2	救護車	4	09912	1968			3,336	19.7	65,719	98,000	6,600	1,800	6982-E6(甲仙), 6983-E6(岡山)
	1	救護車	4	09912	1968			1,668	19.7	32,860	49,000	3,300	900	6991-E6(路竹)
	1	救護車	6	10006	2351			2,472	23.7	58,586	33,000	3,300	900	2021-G6(寶來)
	1	救護車	4	10006	1968			1,668	19.7	32,860	33,000	3,300	900	2786-G6(楠梓)
	1	救護車	3	10007	2497			2,472	19.7	48,698	33,000	3,300	900	4438-G6(瑞隆)

高雄市政府消防局

公務車輛明細表

中華民國106年度

單位：新臺幣元

業務計畫 及工作計 畫名稱	車輛 數	車輛 種類	乘客 人數 (不含 司機)	購置 年月	汽缸總 排氣量 (立方 公分)	牌照稅 (全年)	燃料使 用費 (全年)	油料費(全年)			養 護 費	車輛 保 險 費	車輛 檢 驗 費	備註
								數量 (公升)	單價 (元)	金額				
	2	救護車	4	10007	1968			3,336	19.7	65,719	66,000	6,600	1,800	4460-G6(六龜)、 4461-G6(那瑪夏)
	1	救護車	4	10008	1968			1,668	19.7	32,860	33,000	3,300	900	4785-G6(鳳山)
	1	救護車	3	10008	2497			2,472	19.7	48,698	33,000	3,300	900	4923-G6(美濃)
	1	救護車	3	10009	2497			2,472	19.7	48,698	33,000	3,300	900	8273-G6(中庄)
	1	救護車	4	10009	1968			1,668	19.7	32,860	33,000	3,300	900	8490-G6(苓雅)
	1	救護車	4	10010	1968			1,668	19.7	32,860	33,000	3,300	900	1573-K2(前金)
	1	救護車	4	10011	1968			1,668	19.7	32,860	33,000	3,300	900	4576-K2(大寮)
	4	救護車	4	10012	1968			6,672	19.7	131,438	132,000	13,200	3,600	5422-K2(大昌), 5425-K2(桃源), 5426-K2(茂林), 7356-K2(大社)
	1	救護車	3	10012	2497			2,472	19.7	48,698	33,000	3,300	900	7432-K2(中華)
	1	救護車	3	10012	2497			2,472	19.7	48,698	33,000	3,300	900	AJC-7696(橋頭)
	1	救護車	4	10102	1968			1,668	19.7	32,860	33,000	3,300	900	3495-K3(旗山)
	2	救護車	4	10103	1968			3,336	19.7	65,719	66,000	6,600	1,800	4278-K3(鳥松), 4482-K3(五甲)
	1	救護車	3	10103	2497			2,472	23.7	58,586	33,000	3,300	900	4703-K3(大樹)
	1	救護車	3	10103	2497			2,472	19.7	48,698	33,000	3,300	900	4823-K3(旗津)
	1	救護車	4	10105	1968			1,668	19.7	32,860	33,000	3,300	450	0489-K5(甲仙)
	1	救護車	3	10105	2497			2,472	19.7	48,698	33,000	3,300	900	0851-K5(燕巢)
	1	救護車	3	10106	2497			2,472	19.7	48,698	33,000	3,300	450	2805-K5(右昌)
	1	救護車	3	10106	2497			2,472	19.7	48,698	33,000	3,300	450	2832-K5(梓官)

高雄市政府消防局

公務車輛明細表

中華民國106年度

單位：新臺幣元

業務計畫 及工作計 畫名稱	車輛 數	車輛 種類	乘客 人數 (不含 司機)	購置 年月	汽缸總 排氣量 (立方 公分)	牌照稅 (全年)	燃料使 用費 (全年)	油料費(全年)			養 護 費	車輛 保險 費	車輛 檢驗 費	備註
								數量 (公升)	單價 (元)	金額				
	1	救護車	4	10106	1968			1,668	19.7	32,860	33,000	3,300	450	4110-K5(林園)
	1	救護車	4	10107	1968			1,668	19.7	32,860	33,000	3,300	450	4536-K5(鳳山)
	1	救護車	4	10107	1968			1,668	19.7	32,860	33,000	3,300	450	4538-K5(鼓山)
	1	救護車	4	10108	1968			1,668	19.7	32,860	33,000	3,300	450	0119-K6(小港)
	1	救護車	6	10108	2351			2,472	23.7	58,586	33,000	3,300	450	6497-K5(杉林)
	2	救護車	4	10108	1968			3,336	19.7	65,719	66,000	6,600	900	8671-K5(成功), 8672-K5(成功)
	1	救護車	4	10110	1968			1,668	19.7	32,860	33,000	3,300	450	1489-K6(鼎金)
	2	救護車	4	10112	1968			3,336	19.7	65,719	66,000	6,600	900	ADA-0575(寶來), ADA-0578(茄萣)
	1	救護車	4	10112	1968			1,668	19.7	32,860	33,000	3,300	450	ADA-0577(仁武)
	1	救護車	4	10207	1968			1,668	19.7	32,860	24,000	3,300	450	ADB-5056(新莊)
	1	救護車	4	10208	1968			1,668	19.7	32,860	24,000	3,300	450	ADB-7083(旗津)
	1	救護車	4	10208	1968			1,668	19.7	32,860	24,000	3,300	450	ADB-7586(新莊)
	1	救護車	4	10209	1968			1,668	19.7	32,860	24,000	3,300	450	ADB-9052(鼓山)
	1	救護車	4	10209	1968			1,668	19.7	32,860	24,000	3,300	450	ADC-1095(阿蓮)
	1	救護車	4	10209	1968			1,668	19.7	32,860	24,000	3,300	450	ADC-1096(燕巢)
	1	救護車	4	10210	1968			1,668	19.7	32,860	24,000	3,300	450	ADC-3316(新興)
	1	救護車	4	10210	1968			1,668	19.7	32,860	24,000	3,300	450	ADC-5105(鳥松)
	1	救護車	4	10210	1968			1,668	19.7	32,860	24,000	3,300	450	ADC-5106(大社)

高雄市政府消防局

公務車輛明細表

中華民國106年度

單位：新臺幣元

業務計畫 及工作計 畫名稱	車輛 數	車輛 種類	乘客 人數 (不含 司機)	購置 年月	汽缸總 排氣量 (立方 公分)	牌照稅 (全年)	燃料使 用費 (全年)	油料費(全年)			養 護 費	車輛 保險 費	車輛 檢驗 費	備註
								數量 (公升)	單價 (元)	金額				
	1	救護車	4	10210	1968			1,668	19.7	32,860	24,000	3,300	600	AFZ-7600(路竹)
	1	救護車	4	10211	1968			1,668	19.7	32,860	24,000	3,300	450	ADC-7873(彌陀)
	2	救護車	4	10211	1968			3,336	19.7	65,719	48,000	6,600	900	ADC-7875(六龜), AFZ-0073(楠梓)
	1	救護車	4	10212	1968			1,668	19.7	32,860	24,000	3,300	450	AFZ-5383(大寮)
	1	救護車	3	10212	2497			2,472	19.7	48,698	24,000	3,300	450	AFZ-7633(彌陀)
	2	救護車	5	10301	2351			4,944	23.7	117,173	48,000	6,600	900	AFZ-8615(彌陀), AFZ-8657(岡山)
	1	救護車	4	10301	1968			1,668	19.7	32,860	24,000	3,300	450	AGA-0336(苓雅)
	1	救護車	4	10302	1968			1,668	19.7	32,860	24,000	3,300	450	AGA-2970(大林)
	1	救護車	4	10302	1968			1,668	19.7	32,860	24,000	3,300	450	AGA-3010(鼓山)
	1	救護車	5	10302	2351			2,472	23.7	58,586	24,000	3,300	900	AGA-3252(大樹)
	1	救護車	4	10302	1968			1,668	19.7	32,860	24,000	3,300	450	AGA-3510(中庄)
	1	救護車	4	10303	1968			1,668	19.7	32,860	24,000	3,300	450	AGA-7237(前鎮)
	1	救護車	4	10303	1968			1,668	19.7	32,860	24,000	3,300	450	AGA-7250(十全)
	5	救護車	4	10304	1968			8,340	19.7	164,298	120,000	16,500	2,250	AGB-0217(杉林), AGB-0952(左營), AGB-1217(五甲), AGB-2363(桃源), AGB-8236(十全)
	2	救護車	3	10304	2497			4,944	19.7	97,397	48,000	6,600	900	AGB-1210(楠梓), AGB-1987(大樹)
	1	救護車	4	10304	2351			2,472	23.7	58,586	24,000	3,300	450	AGB-2635(湖內)
	2	救護車	3	10305	2497			4,944	19.7	97,397	48,000	6,600	900	AGB-3930(美濃), AGB-3632(左營 小)

高雄市政府消防局

公務車輛明細表

中華民國106年度

單位：新臺幣元

業務計畫 及工作計 畫名稱	車輛 數	車輛 種類	乘客 人數 (不含 司機)	購置 年月	汽缸總 排氣量 (立方 公分)	牌照稅 (全年)	燃料使 用費 (全年)	油料費(全年)			養 護 費	車輛 保 險 費	車輛 檢 驗 費	備註
								數量 (公升)	單價 (元)	金額				
	2	救護車	3	10306	2497			4,944	19.7	97,397	48,000	6,600	900	AGB-8509(旗津), AGB-8953(那瑪 夏)
	2	救護車	4	10306	1968			3,336	19.7	65,719	48,000	6,600	900	AGB-8650(大寮), AJC-1370(內門)
	1	救護車	4	10307	1968			1,668	19.7	32,860	24,000	3,300	450	AJC-2573(鳳山)
	1	救護車	3	10307	2497			2,472	19.7	48,698	24,000	3,300	450	AJC-3603(大社)
	1	救護車	3	10307	2497			2,472	19.7	48,698	24,000	3,300	450	AJC-3676(林園)
	1	救護車	4	10307	1968			1,668	19.7	32,860	24,000	3,300	450	AJC-6511(橋頭)
	1	救護車	4	10307	1968			1,668	19.7	32,860	24,000	3,300	450	AJC-6512(苓雅)
	1	救護車	4	10308	1968			1,668	19.7	32,860	24,000	3,300	450	AJC-8120(前金)
	1	救護車	4	10309	1968			1,668	19.7	32,860	24,000	3,300	450	AJD-0231(苓雅)
	1	救護車	4	10309	1968			1,668	19.7	32,860	24,000	3,300	450	AJD-0587(田寮)
	1	救護車	4	10310	1968			1,668	19.7	32,860	24,000	3,300	450	AJD-3673(寶來)
	1	救護車	4	10310	1968			1,668	19.7	32,860	24,000	3,300	450	AJD-6201(高桂)
	1	救護車	3	10310	2497			2,472	19.7	48,698	24,000	3,300	450	AJD-6570(鼎金)
	1	救護車	4	10310	1968			1,668	19.7	32,860	24,000	3,300	450	AJD-7812(苓雅)
	1	救護車	4	10311	1968			1,668	19.7	32,860	24,000	3,300	450	AMT-0861(鼓山)
	1	救護車	4	10311	1968			1,668	19.7	32,860	24,000	3,300	450	AMT-0991(梓官)
	1	救護車	4	10311	1968			1,668	19.7	32,860	24,000	3,300	450	AMT-1710(鳳山)
	1	救護車	4	10312	1968			1,668	19.7	32,860	24,000	3,300	450	AMT-3513(鳥松)

高雄市政府消防局

公務車輛明細表

中華民國106年度

單位：新臺幣元

業務計畫 及工作計 畫名稱	車輛 數	車輛 種類	乘客 人數 (不含 司機)	購置 年月	汽缸總 排氣量 (立方 公分)	牌照稅 (全年)	燃料使 用費 (全年)	油料費(全年)			養 護 費	車輛 保險 費	車輛 檢驗 費	備註
								數量 (公升)	單價 (元)	金額				
	1	救護車	4	10312	1968			1,668	19.7	32,860	24,000	3,300	450	AMT-3515(左營)
	1	救護車	4	10401	1968			1,668	19.7	32,860	8,300	3,300	450	AMU-0691(鳳祥)
	1	救護車	4	10401	1968			1,668	19.7	32,860	8,300	3,300	450	AMU-0756(五甲)
	1	救護車	4	10401	1968			1,668	19.7	32,860	8,300	3,300	450	AMU-1619(六龜)
	1	救護車	3	10402	2497			2,472	19.7	48,698	8,300	3,300	450	AMU-3752(瑞隆)
	1	救護車	3	10404	2497			2,472	19.7	48,698	8,300	3,300	450	AMU-9591(內門)
	2	救護車	4	10404	1968			3,336	19.7	65,719	16,600	6,600	900	AMU-9592(旗山), AMV-0172(大寮)
	1	救護車	3	10404	2497			2,472	19.7	48,698	8,300	3,300	450	AMV-0071(前鎮)
	1	救護車	4	10405	1968			1,668	19.7	32,860	8,300	3,300	450	AMV-3002(岡山)
	1	救護車	4	10407	1968			1,668	19.7	32,860	8,300	3,300	450	AMW-0170(永安)
	2	救護車	3	10407	2497			4,944	19.7	97,397	16,600	6,600	900	AMW-2095(前 鎮),AMV-9701(大 林)
	3	救護車	4	10408	1968			5,004	19.7	98,579	24,900	9,900	1,350	AMW-3923(成 功),AMW-5530 (大昌),AMW- 6003(前金)
	2	救護車	4	10408	1968			3,336	19.7	65,719	16,600	6,600	900	AMW-5727(中 華),AMW-5729 (阿蓮)
	1	救護車	3	10408	2497			2,472	19.7	48,698	8,300	3,300	450	AMW-5953(中庄)
	2	救護車	4	10409	1968			3,336	19.7	65,719	16,600	6,600	900	AMW-7661(仁 武),AMW-8083 (湖內)
	2	救護車	3	10409	2497			4,944	19.7	97,397	16,600	6,600	900	AMW-8073(小 港),AMW-8280 (右昌)
	1	救護車	4	10410	1968			1,668	19.7	32,860	8,300	3,300	450	AMW-9893(新興)
	1	救護車	3	10411	2497			2,472	19.7	48,698	8,300	3,300	450	AQZ-3610(茂林)

高雄市政府消防局

公務車輛明細表

中華民國106年度

單位：新臺幣元

業務計畫 及工作計 畫名稱	車輛 數	車輛 種類	乘客 人數 (不含 司機)	購置 年月	汽缸總 排氣量 (立方 公分)	牌照稅 (全年)	燃料使 用費 (全年)	油料費(全年)			養 護 費	車輛 保險 費	車輛 檢驗 費	備註
								數量 (公升)	單價 (元)	金額				
	1	救護車	4	10411	1968			1,668	19.7	32,860	8,300	3,300	450	AQZ-3950(瑞隆)
	1	救護車	3	10412	2497			2,472	19.7	48,698	8,300	3,300	450	AQZ-7562(茄萣)
	1	救護車	4	10412	1968			1,668	19.7	32,860	8,300	3,300	450	AQZ-8283(鼎金)
	1	救護車	4	10501	1968			1,668	19.7	32,860	8,300	3,300	450	ARA-3225(鼓山)
	1	救護車	4	10507	1968			1,668	19.7	32,860	8,300	3,300	450	ARC-6382(路竹)
	2	救護車		10512	1968			3,336	19.7	65,719	16,600	6,600	900	105年捐贈2輛救護車
	1	災害預防宣 導車	8	08605	4200	28,220	9,810	3,264	23.7	77,357	49,000	6,390	1,200	YS-2151(秘書室)
	1	災害預防宣 導車	1	09602	2999		5,940	3,264	19.7	64,301	49,000	3,300	1,200	4865-QG(2大)
	1	災害預防宣 導車	2	09602	2999		5,940	3,264	19.7	64,301	49,000	3,300	1,200	4883-QG(鳳祥)
	1	雲梯車	1	07906	13741			492	19.7	9,692	49,000	6,390	1,200	通行證SA-S01(林園)
	1	雲梯車	2	08004	6700			492	19.7	9,692	49,000	6,390	1,200	ZN-678(前鎮)
	3	雲梯車	2	08202	7726			1,476	19.7	29,077	147,000	19,170	3,600	ZM-192(旗津), ZM-196(左營), ZM-197(楠梓)
	1	雲梯車	2	08303	8282			492	19.7	9,692	49,000	6,390	1,200	BK-821(旗山)
	2	雲梯車	2	08306	8282			984	19.7	19,385	98,000	12,780	2,400	BN-085(右昌), BN-089(前金)
	3	雲梯車	2	08405	8282			1,476	19.7	29,077	147,000	19,170	3,600	BO-216(鼓山), BO-217(大林), BO-220(苓雅)
	1	雲梯車	2	08405	8282			492	19.7	9,692	49,000	6,390	1,200	BO-221(小港)
	2	雲梯車	2	08504	9500			984	19.7	19,385	98,000	12,780	2,400	ZT-211(新莊), ZT-212(前鎮)
	1	雲梯車	2	08510	8282			492	19.7	9,692	49,000	6,390	1,200	VQ-997(岡山)

高雄市政府消防局

公務車輛明細表

中華民國106年度

單位：新臺幣元

業務計畫 及工作計 畫名稱	車輛 數	車輛 種類	乘客 人數 (不含 司機)	購置 年月	汽缸總 排氣量 (立方 公分)	牌照稅 (全年)	燃料使 用費 (全年)	油料費(全年)			養 護 費	車輛 保險 費	車輛 檢驗 費	備註
								數量 (公升)	單價 (元)	金額				
	1	雲梯車	2	08511	5861			492	19.7	9,692	49,000	6,390	1,200	ZT-707(小港)
	1	雲梯車	2	08511	5861			492	19.7	9,692	49,000	6,390	1,200	ZT-708(苓雅)
	2	雲梯車	1	08703	11020			984	19.7	19,385	98,000	12,780	2,400	ZU-833(前金), ZU-835(鼎金)
	1	雲梯車	1	09006	11705			492	19.7	9,692	49,000	6,390	1,200	通行證DD-1(大 昌)
	1	雲梯車	1	09007	6370			492	19.7	9,692	49,000	6,390	1,200	ZX-622(新興)
	1	雲梯車	1	09208	8282			492	19.7	9,692	49,000	6,390	1,200	Z2-205(十全)
	1	雲梯車	1	09410	11946			492	19.7	9,692	49,000	6,390	1,200	Z3-737(新莊)
	1	雲梯車	1	09505	11705			492	19.7	9,692	49,000	6,390	1,200	173-SH(鳳山)
	1	雲梯車	1	09601	12130			492	19.7	9,692	49,000	6,390	1,200	203-XE(瑞隆)
	1	雲梯車	1	09601	11705			492	19.7	9,692	49,000	6,390	1,200	613-TG(路竹)
	1	雲梯車	1	09703	6374			492	19.7	9,692	49,000	6,390	1,200	769-XY(鳳祥)
	2	雲梯車	1	09704	12777			984	19.7	19,385	98,000	12,780	2,400	942-XE(十全), 943-XE(大昌)
	1	雲梯車	1	09803	11946			492	19.7	9,692	49,000	6,390	1,200	567-UK(大社)
	1	雲梯車	1	09805	11946			492	19.7	9,692	49,000	6,390	1,200	041-BR(中華)
	1	雲梯車	1	09812	11946			492	19.7	9,692	49,000	6,390	1,200	442-BR(高桂)
	1	雲梯車	1	10005	11705			492	19.7	9,692	33,000	6,390	1,200	505-BU(鳥松)
	1	雲梯車	1	10112	12740			492	19.7	9,692	33,000	6,390	1,200	AAV-026(成功)
	2	雲梯車		10512	12700			984	19.7	19,385	16,600	12,780	1,200	105年新購2輛雲 梯車

高雄市政府消防局

公務車輛明細表

中華民國106年度

單位：新臺幣元

業務計畫 及工作計 畫名稱	車輛 數	車輛 種類	乘客 人數 (不含 司機)	購置 年月	汽缸總 排氣量 (立方 公分)	牌照稅 (全年)	燃料使 用費 (全年)	油料費(全年)			養 護 費	車輛 保險 費	車輛 檢驗 費	備註
								數量 (公升)	單價 (元)	金額				
	1	水箱車	2	08812	7790			492	19.7	9,692	49,000	6,390	1,200	3H-742(大樹)
	1	水箱車	2	08812	7790			492	19.7	9,692	49,000	6,390	1,200	3H-743(路竹)
	1	水箱車	2	08812	7790			492	19.7	9,692	49,000	6,390	1,200	3H-745(內門)
	2	水箱車	2	09006	7790			984	19.7	19,385	98,000	12,780	2,400	5U-526(阿蓮), 5U-527(特搜)
	1	水箱車	2	09306	4104			492	19.7	9,692	49,000	6,390	1,200	070-BH(十全)
	1	水箱車	2	09308	4104			492	19.7	9,692	49,000	6,390	1,200	252-BH(路竹)
	1	水箱車	6	09309	7545			492	19.7	9,692	49,000	6,390	1,200	Z2-953(前金)
	1	水箱車	6	09309	7545			492	19.7	9,692	49,000	6,390	1,200	Z2-955(楠梓)
	2	水箱車	5	09312	7545			984	19.7	19,385	98,000	12,780	2,400	Z3-159(前金), Z3-160(苓雅)
	5	水箱車	2	09411	7201-7800			2,460	19.7	48,462	245,000	31,950	6,000	Z3-805(右昌), Z3-806(大昌), Z3-807(鼎金), Z3-810(成功), Z3-812(旗津)
	1	水箱車	2	09411	7790			492	19.7	9,692	49,000	6,390	1,200	Z3-811(小港)
	1	水箱車	2	09507	4751			492	19.7	9,692	49,000	6,390	1,200	291-SH(賣來)
	2	水箱車	2	09512	4104			984	19.7	19,385	98,000	12,780	2,400	219-TB(茄萣), 220-TB(杉林)
	4	水箱車	2	09601	7790			1,968	19.7	38,770	196,000	25,560	4,800	225-XE(前鎮), 226-XE(大林), 227-XE(左營), 228-XE(楠梓)
	1	水箱車	2	09704	7790			492	19.7	9,692	49,000	6,390	1,200	025-UK(中庄)
	3	水箱車	2	09704	7790			1,476	19.7	29,077	147,000	19,170	3,600	026-UK(鳳山), 028-UK(永安), 029-UK(美濃)
	1	水箱車	2	09708	7790			492	19.7	9,692	49,000	6,390	1,200	263-XY(林園)

高雄市政府消防局

公務車輛明細表

中華民國106年度

單位：新臺幣元

業務計畫 及工作計 畫名稱	車輛 數	車輛 種類	乘客 人數 (不含 司機)	購置 年月	汽缸總 排氣量 (立方 公分)	牌照稅 (全年)	燃料使 用費 (全年)	油料費(全年)			養 護 費	車輛 保險 費	車輛 檢驗 費	備註
								數量 (公升)	單價 (元)	金額				
	1	水箱車	2	09712	5193			492	19.7	9,692	49,000	6,390	1,200	391-UK(燕巢)
	3	水箱車	2	09712	7790			1,476	19.7	29,077	147,000	19,170	3,600	392-UK(鳥松), 395-UK(仁武), 393-UK(那瑪夏)
	1	水箱車	2	09803	4009			492	19.7	9,692	49,000	6,390	1,200	537-UK(橋頭)
	1	水箱車	2	09805	6374			492	19.7	9,692	49,000	6,390	1,200	062-BU(新莊)
	3	水箱車	2	09810	5193			1,476	19.7	29,077	147,000	19,170	3,600	392-UV(田寮), 393-UV(六龜), 395-UV(鳥松)
	5	水箱車	2	09811	6374			2,460	19.7	48,462	245,000	31,950	6,000	383-BR(中華), 386-BR(苓雅), 462-UV(旗山), 463-UV(桃源), 465-UV(湖內)
	6	水箱車	1	09910	6374			2,952	19.7	58,154	294,000	38,340	7,200	440-VH(彌陀), 441-VH(中庄), 442-VH(甲仙), 443-VH(茂林), 445-VH(燕巢), 446-VH(橋頭)
	2	水箱車	1	09912	6374			984	19.7	19,385	98,000	12,780	2,400	165-BU(鼓山), 167-BU(高桂)
	1	水箱車	2	10006	5193			492	19.7	9,692	33,000	6,390	1,200	518-BU(大樹)
	10	水箱車	2	10107	7790			4,920	19.7	96,924	330,000	63,900	6,000	322-BW(成功), 323-BW(杉林), 325-BW(大社), 326-BW(五甲), 327-BW(阿蓮), 328-BW(寶來), 329-BW(大寮), 330-BW(內門), 331-BW(田寮), 332-BW(茄萣)
	1	水箱車	2	10110	4009			492	19.7	9,692	33,000	6,390	600	450-BW(鳳山)
	6	水箱車	2	10110	6374			2,952	19.7	58,154	198,000	38,340	3,600	485-BW(大樹), 486-BW(路竹), 487-BW(前金), 488-BW(梓官), 489-BW(特搜), 490-BW(鳳祥)
	1	水箱車	2	10211	6374			492	19.7	9,692	24,000	6,390	600	912-BW(新興)

高雄市政府消防局

公務車輛明細表

中華民國106年度

單位：新臺幣元

業務計畫 及工作計 畫名稱	車輛 數	車輛 種類	乘客 人數 (不含 司機)	購置 年月	汽缸總 排氣量 (立方 公分)	牌照稅 (全年)	燃料使 用費 (全年)	油料費(全年)			養 護 費	車輛 保險 費	車輛 檢驗 費	備註
								數量 (公升)	單價 (元)	金額				
	1	水箱車	2	10211	6374			492	19.7	9,692	24,000	6,390	600	913-BW(岡山)
	9	水箱車	2	10301	5193			4,428	19.7	87,232	216,000	57,510	5,400	030-U2(仁武), 031-U2(阿蓮), 032-U2(林園), 033-U2(鳳祥), 035-U2(大社), 036-U2(中庄), 037-U2(梓官), 039-U2(田寮), 040-U2(湖內), 416-U2(五甲), 417-U2(十全), 418-U2(前鎮), 419-U2(中華), 420-U2(新興), 421-U2(瑞隆), 422-U2(苓雅)
	7	水箱車	2	10310	6374			3,444	19.7	67,847	168,000	44,730	4,200	016-Y9(特搜), 018-Y9(田寮), 020-Y9(湖內), 012-Y9(岡山), 015-Y9(那瑪夏)
	5	水箱車	2	10405	7545			2,460	19.7	48,462	41,500	31,950	3,000	017-Y9(左營), 010-Y9(前金)
	2	水箱車	2	10405	6374			984	19.7	19,385	16,600	12,780	1,200	787-U2(大昌), 790-U2(右昌), 789-U2(五甲)
	3	水箱車	2	10405	6374			1,476	19.7	29,077	24,900	19,170	1,800	055-Y9(前鎮)
	1	水箱車	1	10406	6374			492	19.7	9,692	8,300	6,390	600	102-Y9(瑞隆)
	1	水箱車	1	10407	6374			492	19.7	9,692	8,300	6,390	600	111-Y9(大寮), 099-Y9(十全), 113-Y9(左營小)
	3	水箱車	2	10407	7790			1,476	19.7	29,077	24,900	19,170	1,800	160-Y9(瑞隆), 161-Y9(新莊), 163-Y9(大林), 165-Y9(左營), 166-Y9(甲仙), 167-Y9(鼎金), 168-Y9(新興), 169-Y9(十全)
	8	水箱車	2	10408	7790			3,936	19.7	77,539	66,400	51,120	4,800	221-Y9(內門), 223-Y9(中華), 225-Y9(右昌), 226-Y9(右昌), 227-Y9(苓雅), 220-Y9(大昌), 222-Y9(左營小)
	7	水箱車	2	10409	6374			3,444	19.7	67,847	58,100	44,730	4,200	263-Y9(阿蓮), 266-Y9(大樹), 265-Y9(特搜)
	3	水箱車	2	10410	7790			1,476	19.7	29,077	24,900	19,170	1,800	

高雄市政府消防局

公務車輛明細表

中華民國106年度

單位：新臺幣元

業務計畫 及工作計 畫名稱	車輛 數	車輛 種類	乘客 人數 (不含 司機)	購置 年月	汽缸總 排氣量 (立方 公分)	牌照稅 (全年)	燃料使 用費 (全年)	油料費(全年)			養 護 費	車輛 保險 費	車輛 檢驗 費	備註
								數量 (公升)	單價 (元)	金額				
	3	水箱車	2	10502	6374			1,476	19.7	29,077	24,900	19,170	1,800	580-Y9(田寮), 581-Y9(路竹), 582-Y9(鼓山)
	1	小水箱車	2	09308	4104			492	19.7	9,692	49,000	6,390	1,200	253-BH(楠梓)
	1	小水箱車	2	09310	4104			492	19.7	9,692	49,000	6,390	1,200	331-BH(旗山)
	2	小水箱車	2	09310	4104			984	19.7	19,385	98,000	12,780	2,400	332-BH(鼓山), 333-BH(瑞隆)
	6	小水箱車	2	09311	4104			2,952	19.7	58,154	294,000	38,340	7,200	Z3-099(左營), Z3-100(苓雅), Z3-101(中華), Z3-102(新興), Z3-103(前金), Z3-105(鼎金)
	1	小水箱車	2	09709	4009			492	19.7	9,692	49,000	6,390	1,200	061-BR(小港)
	1	小水箱車	2	10006	5193			492	19.7	9,692	33,000	6,390	1,200	517-BU(旗津)
	1	小水箱車	2	10103	5193			492	19.7	9,692	33,000	6,390	1,200	185-BW(桃源)
	2	小水箱車	2	10103	5193			984	19.7	19,385	66,000	12,780	2,400	187-BW(茂林), 186-BW(那瑪夏)
	1	小水箱車	2	10110	5193			492	19.7	9,692	33,000	6,390	600	469-BW(高桂)
	1	小水箱車	2	10301	5193			492	19.7	9,692	24,000	6,390	600	038-U2(甲仙)
	1	小水箱車	2	10301	5193			492	19.7	9,692	24,000	6,390	600	076-U2(內門)
	1	小水箱車	2	10312	5193			492	19.7	9,692	24,000	6,390	600	559-U2(成功)
	3	小水箱車	2	10401	5193			1,476	19.7	29,077	24,900	19,170	1,800	572-U2(右昌), 573-U2(新莊), 575-U2(大林)
	2	小水箱車	2	10405	5193			984	19.7	19,385	16,600	12,780	1,200	001-Y9(美濃), 797-U2(杉林)
	2	小水箱車	2	10405	4009			984	19.7	19,385	16,600	12,780	1,200	791-U2(五甲), 021-Y9(六龜)
	2	小水箱車	2	10407	5193			984	19.7	19,385	16,600	12,780	1,200	115-Y9(桃源), 112-Y9(大林)

高雄市政府消防局

公務車輛明細表

中華民國106年度

單位：新臺幣元

業務計畫 及工作計 畫名稱	車輛 數	車輛 種類	乘客 人數 (不含 司機)	購置 年月	汽缸總 排氣量 (立方 公分)	牌照稅 (全年)	燃料使 用費 (全年)	油料費(全年)			養 護 費	車輛 保險 費	車輛 檢驗 費	備註
								數量 (公升)	單價 (元)	金額				
	1	小水箱車	2	10411	5193			492	19.7	9,692	8,300	6,390	600	369-Y9(鳳山)
	1	小水箱車	2	10412	4009			492	19.7	9,692	8,300	6,390	600	383-Y9(小港)
	1	小水箱車	2	10502	4009			492	19.7	9,692	8,300	6,390	600	579-Y9(前鎮)
	1	小水箱車	2	10506	5193			492	19.7	9,692	8,300	6,390	600	KEB-8053(大寮)
	1	小水箱車		10512	5193			492	19.7	9,692	8,300	6,390	600	105年捐贈1輛小水箱車
	3	水庫車	2	08812	19001			1,476	19.7	29,077	147,000	19,170	3,600	3H-737(仁武), 3H-739(彌陀), 3H-740(旗山)
	2	水庫車	2	08812	19001			984	19.7	19,385	98,000	12,780	2,400	3H-738(茂林), BS-249(茄萣)
	1	水庫車	2	08911	12130			492	19.7	9,692	49,000	6,390	1,200	9E-636(六龜)
	1	水庫車	2	09403	15681			492	19.7	9,692	49,000	6,390	1,200	167-SF(鳥松)
	1	水庫車	2	09406	15681			492	19.7	9,692	49,000	6,390	1,200	381-SF(岡山)
	1	水庫車	2	09407	11946			492	19.7	9,692	49,000	6,390	1,200	Z3-522(新興)
	1	水庫車	2	09502	11946			492	19.7	9,692	49,000	6,390	1,200	939-SF(燕巢)
	1	水庫車	2	09507	11946			492	19.7	9,692	49,000	6,390	1,200	277-SH(永安)
	1	水庫車	2	09508	11946			492	19.7	9,692	49,000	6,390	1,200	Z6-403(楠梓)
	1	水庫車	2	09611	15681			492	19.7	9,692	49,000	6,390	1,200	871-TR(鳳山)
	1	水庫車	2	09611	15681			492	19.7	9,692	49,000	6,390	1,200	872-TR(大寮)
	1	水庫車	2	09612	11946			492	19.7	9,692	49,000	6,390	1,200	730-XE(小港)
	1	水庫車	2	09612	11946			492	19.7	9,692	49,000	6,390	1,200	731-XE(鼎金)

高雄市政府消防局

公務車輛明細表

中華民國106年度

單位：新臺幣元

業務計畫 及工作計 畫名稱	車輛 數	車輛 種類	乘客 人數 (不含 司機)	購置 年月	汽缸總 排氣量 (立方 公分)	牌照稅 (全年)	燃料使 用費 (全年)	油料費(全年)			養 護 費	車輛 保 險 費	車輛 檢 驗 費	備註
								數量 (公升)	單價 (元)	金額				
	1	水庫車	2	09711	11946			492	19.7	9,692	49,000	6,390	1,200	398-XY(左營)
	2	水庫車	2	09712	11946			984	19.7	19,385	98,000	12,780	2,400	398-UK(大社), 399-UK(橋頭)
	1	水庫車	2	09712	11946			492	19.7	9,692	49,000	6,390	1,200	400-UK(美濃)
	1	水庫車	2	09712	15681			492	19.7	9,692	49,000	6,390	1,200	408-UK(內門)
	1	水庫車	2	09810	11946			492	19.7	9,692	49,000	6,390	1,200	060-BU(新莊)
	1	水庫車	2	09912	11946			492	19.7	9,692	49,000	6,390	1,200	163-BU(高桂)
	2	水庫車	2	09912	11946			984	19.7	19,385	98,000	12,780	2,400	521-VH(湖內), 539-VH(鳳祥)
	1	水庫車	2	10002	11946			492	19.7	9,692	33,000	6,390	1,200	342-BU(路竹)
	2	水庫車	2	10103	15681			984	19.7	19,385	66,000	12,780	2,400	031-Y9(成功), 152-BW(右昌)
	1	水庫車	2	10103	15681			492	19.7	9,692	33,000	6,390	1,200	153-BW(旗津)
	2	水庫車	2	10405	11946			984	19.7	19,385	16,600	12,780	1,200	019-Y9(瑞隆), 013-Y9(梓官)
	1	水庫車	2	10407	11946			492	19.7	9,692	8,300	6,390	600	095-Y9(田寮)
	2	水庫車	2	10408	15681			984	19.7	19,385	16,600	12,780	1,200	159-Y9(苓雅), 162-Y9(大昌)
	2	水庫車	2	10410	15681			984	19.7	19,385	16,600	12,780	1,200	267-Y9(前鎮), 269-Y9(十全)
	1	超高壓消防車	1	09908	1968			492	19.7	9,692	49,000	3,300	900	7495-ZL(前鎮)
	1	幫浦消防車	1	09307	2493			492	23.7	11,660	49,000	3,300	900	ZT-4135(大昌)
	1	幫浦消防車	1	09311	2493			492	23.7	11,660	49,000	3,300	900	ZW-4431(前鎮)
	2	幫浦消防車	4	09404	2967			984	23.7	23,321	98,000	6,600	1,800	ZY-4025(楠梓), ZY-4026(中華)

高雄市政府消防局

公務車輛明細表

中華民國106年度

單位：新臺幣元

業務計畫 及工作計 畫名稱	車輛 數	車輛 種類	乘客 人數 (不含 司機)	購置 年月	汽缸總 排氣量 (立方 公分)	牌照稅 (全年)	燃料使 用費 (全年)	油料費(全年)			養 護 費	車輛 保險 費	車輛 檢驗 費	備註
								數量 (公升)	單價 (元)	金額				
	1	幫浦消防車	1	10305	1198			492	23.7	11,660	24,000	3,300	450	AGB-6927(大樹)
	1	幫浦消防車	2	10403	2999			492	19.7	9,692	8,300	3,300	450	AMU-8290(前金)
	5	幫浦消防車	2	10406	2999			2,460	19.7	48,462	41,500	16,500	2,250	AMV-7356(永安), AMV-7357(茄荳), AMV-7359(內門), AMV-7360(田寮), AMV-7362(特搜)
	1	化學車	1	08404	5890			492	19.7	9,692	49,000	6,390	1,200	BO-105(橋頭)
	1	化學車	2	08412	9572			492	19.7	9,692	49,000	6,390	1,200	ZS-976(高桂)
	5	化學車	2	08604	6177			2,460	19.7	48,462	245,000	31,950	6,000	S4-412(梓官), S4-415(仁武), S4-416(大社), S4-417(成功), S4-413(杉林)
	1	化學車	2	08703	10964			492	19.7	9,692	49,000	6,390	1,200	ZU-848(楠梓)
	1	化學車	2	08901	19001			492	19.7	9,692	49,000	6,390	1,200	3H-741(林園)
	1	化學車	1	09006	6370			492	19.7	9,692	49,000	6,390	1,200	5U-519(岡山)
	1	化學車	1	09006	6370			492	19.7	9,692	49,000	6,390	1,200	5U-520(鳳祥)
	1	化學車	2	09209	4104			492	19.7	9,692	49,000	6,390	1,200	527-QY(美濃)
	1	化學車	2	09404	4104			492	19.7	9,692	49,000	6,390	1,200	240-SF(鳳山)
	1	化學車	2	09406	2835			492	19.7	9,692	49,000	3,300	900	5062-ME(岡山)
	1	化學車	2	09512	15681			492	19.7	9,692	49,000	6,390	1,200	249-TB(路竹)
	1	化學車	2	09712	11946			492	19.7	9,692	49,000	6,390	1,200	416-XY(右昌)
	1	化學車	2	09801	6374			492	19.7	9,692	49,000	6,390	1,200	442-UK(永安)
	1	化學車	2	09801	11946			492	19.7	9,692	49,000	6,390	1,200	447-UK(阿蓮)

高雄市政府消防局

公務車輛明細表

中華民國106年度

單位：新臺幣元

業務計畫 及工作計 畫名稱	車輛 數	車輛 種類	乘客 人數 (不含 司機)	購置 年月	汽缸總 排氣量 (立方 公分)	牌照稅 (全年)	燃料使 用費 (全年)	油料費(全年)			養 護 費	車輛 保險 費	車輛 檢驗 費	備註
								數量 (公升)	單價 (元)	金額				
	1	化學車	2	09801	15681			492	19.7	9,692	49,000	6,390	1,200	451-UK(中庄)
	1	化學車	2	10104	15681			492	19.7	9,692	33,000	6,390	1,200	229-BW(燕巢)
	1	化學車	2	10211	15681			492	19.7	9,692	24,000	6,390	600	919-BW(大寮)
	1	化學車	2	10405	11946			492	19.7	9,692	8,300	6,390	600	011-Y9(大林)
	1	化學車	2	10407	11946			492	19.7	9,692	8,300	6,390	600	096-Y9(林園)
	3	化學車	2	10410	11946			1,476	19.7	29,077	24,900	19,170	1,800	250-Y9(前鎮), 251-Y9(大昌), 239-Y9(小港)
	1	化學車	2	10502	11946			492	19.7	9,692	8,300	6,390	600	585-Y9(鳳祥)
	1	後勤車	2	08612	6485			1,668	19.7	32,860	49,000	6,390	1,200	S9-240(鳳山)
	1	後勤車	4	08806	1997	11,230	6,180	1,668	23.7	39,532	49,000	3,300	900	E4-5439(5大)
	1	後勤車	4	08806	1997	11,230	6,180	1,668	23.7	39,532	49,000	3,300	900	E4-5440(6大)
	1	後勤車	4	08806	2694	15,210	7,200	1,668	23.7	39,532	49,000	3,300	900	E4-5442(3大)
	1	後勤車	4	09204	1997	11,230	6,180	1,668	23.7	39,532	49,000	3,300	900	6517-GN(督察室)
	2	後勤車	4	09310	1997	22,460	12,360	3,336	23.7	79,063	98,000	6,600	1,800	ZU-4505(3大), ZU-4507(6大)
	2	後勤車	4	09310	1997	22,460	12,360	3,336	23.7	79,063	98,000	6,600	1,800	ZU-4506(5大), ZU-4508(危管科)
	1	後勤車	4	09312	1781	7,120	4,800	1,668	23.7	39,532	49,000	3,300	900	3785-MB(寶來)
	5	後勤車	1	09401	1198	9,000	21,600	8,340	23.7	197,658	245,000	16,500	4,500	4310-MB(六龜), 4312-MB(桃源), 4313-MB(茂林), 4315-MB(五甲), 4311-MB(那瑪夏)
	1	後勤車	4	09401	1997	11,230	6,180	1,668	23.7	39,532	49,000	3,300	900	ZS-2477(內門)

高雄市政府消防局

公務車輛明細表

中華民國106年度

單位：新臺幣元

業務計畫 及工作計 畫名稱	車輛 數	車輛 種類	乘客 人數 (不含 司機)	購置 年月	汽缸總 排氣量 (立方 公分)	牌照稅 (全年)	燃料使 用費 (全年)	油料費(全年)			養 護 費	車輛 保險 費	車輛 檢驗 費	備註
								數量 (公升)	單價 (元)	金額				
	1	後勤車	7	09504	2694	15,210	7,200	1,668	23.7	39,532	49,000	3,300	900	0418-NY(美濃)
	1	後勤車	4	09510	2351	11,230	6,180	1,668	23.7	39,532	49,000	3,300	900	1308-NZ(大樹)
	1	後勤車	1	09608	1198	1,800	4,320	1,668	23.7	39,532	49,000	3,300	900	3469-TG(美濃)
	1	後勤車	7	09608	2350	11,230	6,180	1,668	23.7	39,532	49,000	3,300	900	4632-UM(救護科)
	1	後勤車	2	09701	2476	4,500	5,940	1,668	19.7	32,860	49,000	3,300	900	2451-XK(林園)
	1	後勤車	1	09706	1198	1,800	4,320	1,668	23.7	39,532	49,000	3,300	900	8479-XK(內門)
	1	後勤車	1	09712	1198	1,800	4,320	1,668	23.7	39,532	49,000	3,300	900	4878-WS(中庄)
	1	後勤車	4	09801	2694	15,210	7,200	1,668	23.7	39,532	49,000	3,300	900	9210-WS(災管科)
	1	後勤車	4	09803	2378	11,230	6,180	1,668	23.7	39,532	49,000	3,300	900	9409-WS(局長室)
	1	後勤車	2	09808	4899	8,100	10,044	1,668	19.7	32,860	49,000	6,390	1,200	328-UV(大寮)
	1	後勤車	6	09810	3200	28,220	5,184	1,668	19.7	32,860	49,000	6,390	900	6427-WY(6大)
	1	後勤車	2	09904	2351		7,710	1,668	23.7	39,532	49,000	3,300	900	4657-ZQ(阿蓮)
	1	後勤車	2	09905	2902		5,940	1,668	19.7	32,860	49,000	3,300	900	4976-ZQ(鳥松)
	2	後勤車	1	09905	1198	3,600	8,640	3,336	23.7	79,063	98,000	6,600	1,800	4990-ZQ(甲仙), 4991-ZQ(杉林)
	1	後勤車	4	09905	2359	11,230	6,180	1,668	23.7	39,532	49,000	3,300	900	5452-ZQ(指揮中 心)
	3	後勤車	1	10002	1198	3,600	12,960	5,004	23.7	118,595	99,000	9,900	2,700	5456-ZY(旗山), 5457-ZY(寶來), 5459-ZY(大社)
	1	後勤車	2	10204	2977			1,668	19.7	32,860	24,000	3,300	450	ADE-3896(鳳山)
	1	後勤車	1	10504	1299			1,668	23.7	39,532	8,300	3,300	450	ARB-3857(桃源)

高雄市政府消防局

公務車輛明細表

中華民國106年度

單位：新臺幣元

業務計畫 及工作計 畫名稱	車輛 數	車輛 種類	乘客 人數 (不含 司機)	購置 年月	汽缸總 排氣量 (立方 公分)	牌照稅 (全年)	燃料使 用費 (全年)	油料費(全年)			養 護 費	車輛 保險 費	車輛 檢驗 費	備註
								數量 (公升)	單價 (元)	金額				
	1	排煙車	2	08410	7127			492	19.7	9,692	49,000	6,390	1,200	ZS-875(前金)
	1	排煙車	2	08707	6728			492	19.7	9,692	49,000	6,390	1,200	ZV-160(苓雅)
	2	排煙車	2	10408	6374			984	19.7	19,385	16,600	12,780	1,200	136-Y9(瑞隆), 137-Y9(鳳山)
	1	災情勘查車	4	09611	2488			3,264	23.7	77,357	49,000	3,300	900	9535-UM(5大)
	1	災情勘查車	7	10110	2198	11,230	6,180	3,264	23.7	77,357	33,000	3,300	900	3436-K6(秘書室)
	1	災情勘查車	4	10310	2359			3,264	23.7	77,357	24,000	3,300	450	AKD-6211(搶救 科)
	4	災情勘查車	4	10311	1798			6,672	23.7	158,126	96,000	13,200	1,800	AJD-9870(專委), AJD-9871(專委), AJD-9875(主秘 室),AJD-9876(簡 任技正)
	1	指揮車	4	08806	1997	11,230	6,180	1,668	23.7	39,532	49,000	3,300	900	E4-5438(3大)
	1	指揮車	7	09309	2694	15,210	7,200	3,264	23.7	77,357	49,000	3,300	900	ZU-3512(災防辦)
	1	指揮車	1	09401	2493			1,668	23.7	39,532	49,000	3,300	900	ZX-0786(新興)
	2	指揮車	7	09406	2694			3,336	23.7	79,063	98,000	6,600	1,800	0406-XA(六龜), 0407-XA(大昌)
	1	指揮車	7	09406	2694			1,668	19.7	32,860	49,000	3,300	900	ZY-9462(路竹)
	1	指揮車	1	09407	1997			1,668	23.7	39,532	49,000	3,300	900	4218-XA(1大)
	1	指揮車	4	09411	2261			1,668	23.7	39,532	49,000	3,300	900	6370-XB(1大)
	1	指揮車	4	09703	2378	11,230	6,180	1,668	23.7	39,532	49,000	3,300	900	4521-XK(4大)
	1	指揮車	4	09705	2261			1,668	23.7	39,532	49,000	3,300	900	9815-XL(2大)
	1	指揮車	4	09707	2261			1,668	23.7	39,532	49,000	3,300	900	4338-XM(2大)

高雄市政府消防局

公務車輛明細表

中華民國106年度

單位：新臺幣元

業務計畫 及工作計 畫名稱	車輛 數	車輛 種類	乘客 人數 (不含 司機)	購置 年月	汽缸總 排氣量 (立方 公分)	牌照稅 (全年)	燃料使 用費 (全年)	油料費(全年)			養 護 費	車輛 保險 費	車輛 檢驗 費	備註
								數量 (公升)	單價 (元)	金額				
	2	指揮車	6	09912	2993	30,420	8,640	3,336	19.7	65,719	98,000	6,600	1,800	2271-ZY(局長室), 2272-ZY(局長室)
	1	指揮車	4	10102	2378			1,668	23.7	39,532	33,000	3,300	900	3701-K3(鳳山)
	1	指揮車	4	10106	2378			1,668	23.7	39,532	33,000	3,300	450	4361-K5(6大)
	1	指揮車	4	10112	2359			1,668	23.7	39,532	33,000	3,300	900	ADA-1176(燕巢)
	1	指揮車	4	10204	2261			1,668	23.7	39,532	24,000	3,300	900	ADE-1529(3大)
	1	指揮車	4	10210	1998			1,668	23.7	39,532	24,000	3,300	450	ADC-6801(2大專)
	1	指揮車	4	10212	1987			1,668	23.7	39,532	24,000	3,300	450	AFZ-7820(高桂)
	1	指揮車	4	10305	1998			1,668	23.7	39,532	24,000	3,300	450	AGB-6772(3大)
	1	指揮車	4	10307	1998			1,668	23.7	39,532	24,000	3,300	450	AJD-3216(5大)
	1	指揮車	4	10309	2378			1,668	23.7	39,532	24,000	3,300	450	AJD-1920(1大專)
	1	指揮車	6	10309	2198			1,668	23.7	39,532	24,000	3,300	450	AJD-2315(4大)
	1	指揮車	4	10311	2494			1,668	23.7	39,532	24,000	3,300	450	AJD-8875(烏松)
	1	指揮車	4	10311	1798			1,668	23.7	39,532	24,000	3,300	450	AJD-9883(副局 長)
	2	指揮車	4	10401	2359			3,336	23.7	79,063	16,600	6,600	900	AMU-0521(1大), AMU-0527(桃源)
	1	指揮車	4	10401	1798			1,668	23.7	39,532	8,300	3,300	450	AMU-0529(專委)
	1	指揮車	4	10407	1998			1,668	23.7	39,532	8,300	3,300	450	AMW-5216(副局 長)
	2	救助車	2	08412	5890			984	19.7	19,385	98,000	12,780	2,400	ZS-990(前鎮), ZS-991(苓雅)
	1	救助車	2	08704	6925			492	19.7	9,692	49,000	6,390	1,200	S9-579(甲仙)

高雄市政府消防局

公務車輛明細表

中華民國106年度

單位：新臺幣元

業務計畫 及工作計 畫名稱	車輛 數	車輛 種類	乘客 人數 (不含 司機)	購置 年月	汽缸總 排氣量 (立方 公分)	牌照稅 (全年)	燃料使 用費 (全年)	油料費(全年)			養 護 費	車輛 保險 費	車輛 檢驗 費	備註
								數量 (公升)	單價 (元)	金額				
	1	救助車	2	09009	7545			492	19.7	9,692	49,000	6,390	1,200	5U-902(旗山)
	1	救助車	2	09406	2835			492	19.7	9,692	49,000	3,300	900	5060-ME(岡山)
	3	救助車	2	09411	7790			1,476	19.7	29,077	147,000	19,170	3,600	747-SF(路竹), Z3-815(大昌), Z3-816(新興)
	1	救助車	2	09510	7790			492	19.7	9,692	49,000	6,390	1,200	478-SH(大寮)
	1	救助車	2	09610	7790			492	19.7	9,692	49,000	6,390	1,200	168-TR(仁武)
	1	救助車	2	09712	7790			492	19.7	9,692	49,000	6,390	1,200	401-UK(鳳祥)
	3	救助車	2	10002	7790			1,476	19.7	29,077	99,000	19,170	3,600	322-BU(高桂), 325-BU(特搜), 326-BU(寶來)
	1	救助車	2	10002	7790			492	19.7	9,692	33,000	6,390	1,200	323-BU(鳳山)
	1	救助車	2	10409	6374			492	19.7	9,692	8,300	6,390	600	207-Y9(苓雅)
	1	化災處理車	2	08910	15681			492	19.7	9,692	49,000	6,390	1,200	9E-605(路竹)
	1	化災處理車	2	09504	15681			492	19.7	9,692	49,000	6,390	1,200	080-SH(大社)
	1	化災處理車	2	09712	15681			492	19.7	9,692	49,000	6,390	1,200	410-XY(新莊)
	2	化災處理車	2	10410	15681			984	19.7	19,385	16,600	12,780	1,200	238-Y9(小港), 237-Y9(成功)
	1	鑑識車	6	09507	4195			2,280	23.7	54,036	49,000	6,390	1,200	1450-XD(火調 科)
	1	鑑識車	4	10410	2359			1,668	23.7	39,532	8,300	3,300	450	AQZ-1183(火調 科)
	1	通訊車	2	09506	6370			492	19.7	9,692	49,000	6,390	1,200	122-BK(特搜)
	1	救災越野車	6	09807	3200			3,264	19.7	64,301	49,000	6,390	900	4597-XP(鼓山)
	1	救災越野車	4	10007	2198			1,668	23.7	39,532	33,000	3,300	900	4312-G6(特搜)

高雄市政府消防局

公務車輛明細表

中華民國106年度

單位：新臺幣元

業務計畫 及工作計 畫名稱	車輛 數	車輛 種類	乘客 人數 (不含 司機)	購置 年月	汽缸總 排氣量 (立方 公分)	牌照稅 (全年)	燃料使 用費 (全年)	油料費(全年)			養 護 費	車輛 保險 費	車輛 檢驗 費	備註
								數量 (公升)	單價 (元)	金額				
	1	救災越野車	2	10110	2497			3,264	19.7	64,301	33,000	3,300	450	1990-K6(秘書室)
	1	救災越野車	1	10505	3198			3,264	19.7	64,301	8,300	6,390	450	ARB-3937(桃源)
	1	救災越野車		10512	3200			3,264	19.7	64,301	8,300	6,390	450	105年捐贈1輛救 災越野車 汽油費以89.70% 編列19,765千 元。 養護費以62.54% 編列14,035千 元。 保險費以91.38% 編列2,907千元(核 實計列)。
		合計				384,600	368,658			22,034,254	22,441,540	3,181,528	523,950	

高雄市政府消防局
中程資本支出計畫概況表

中華民國106年度

單位：新臺幣千元

業務計畫及工作計畫名稱與編號	0102 一般行政-業務管理	經費需求 總數	40,791千元	計畫期間	自105.01.01起至108.12.31止	
計畫內容	精進119指揮派遣資訊系統	預期成果	如期完成	計畫類別	資訊計畫	
工作項目	年度	概算數	占總需求 (%)	已過期間執行數		說明
				實支數	保留數	
精進119指揮派遣資訊系統	105	2,542	6.23			105年度辦理119系統圖資更新與加值、民眾行動報案APP。
精進119指揮派遣資訊系統	106	14,855	36.42			106年度辦理119系統圖資更新、分隊及指揮官APP行動派遣系統、119受理台及相關功能擴充、119電子車隊管理系統、外部單位資料整合介接。
精進119指揮派遣資訊系統	107	23,394	57.35			107年度以後尚待編列需求數。

高雄市政府消防局
中程資本支出計畫概況表

中華民國106年度

單位：新臺幣千元

業務計畫及工作計畫名稱與編號	0102 一般行政-業務管理	經費需求 總數	69,029千元	計畫期間	自105.01.01起至108.12.31止	
計畫內容	汰換119消防專用無線電通訊系統。	預期成果	如期完成	計畫類別	儀器或機械購置計畫	
工作項目	年度	概算數	占總需求 (%)	已過期間執行數		說明
				實支數	保留數	
汰換119消防專用無線電通訊系統	105	6,726	9.74			105年度辦理升級IP無線電指揮派遣系統：建立119 IP數位化無線電指揮派遣系統。
汰換119消防專用無線電通訊系統	106	22,867	33.13			106年度辦理119中繼站臺暨救護專用電信網數位化：救災網中繼站臺數位化、救護網中繼站臺數位化、中繼站臺間鏈路聯結、汰換救護專用無線電車裝臺(救護車)、固定臺(分隊值班臺)、及無線電手提臺。
汰換119消防專用無線電通訊系統	107	39,436	57.13			107年度以後尚待編列需求數。

高雄市政府消防局
中程資本支出計畫概況表

中華民國106年度

單位：新臺幣千元

業務計畫及工作計畫名稱與編號	0102 一般行政-業務管理	經費需求 總數	80,110千元	計畫期間	自106.01.01起至112.12.31止	
計畫內容	消防分隊耐震補強工程	預期成果	如期完成	計畫類別	房屋建築計畫	
工作項目	年度	概算數	占總需求 (%)	已過期間執行數		說明
				實支數	保留數	
消防分隊耐震補強工程	106	271	0.34			106年度編列左營分隊及前鎮分隊耐震補強委託規劃設計費。
消防分隊耐震補強工程	107	79,839	99.66			107年度以後尚待編列需求數。

高雄市政府消防局
中程資本支出計畫概況表

中華民國106年度

單位：新臺幣千元

業務計畫及工作計畫名稱與編號	2102 消防業務-災害搶救業務	經費需求 總數	58,775千元	計畫期間	自105.01.01起至108.12.31止	
計畫內容	精進消防救災裝備器材4年中程計畫	預期成果	如期完成	計畫類別	儀器或機械購置計畫	
工作項目	年度	概算數	占總需求 (%)	已過期間執行數		說明
				實支數	保留數	
精進消防救災裝備器材4年中程計畫	105	7,350	12.51			105年度購置空氣呼吸器40個、鈦合金3連梯2具、A級防護衣20套、水上救援個人裝備150組及潛水裝備10組。
精進消防救災裝備器材4年中程計畫	106	19,350	32.92			106年度購置空氣呼吸器300個、除污帳棚11組、水上救援個人裝備100組。
精進消防救災裝備器材4年中程計畫	107	32,075	54.57			107年度以後尚待編列需求數。