



中華民國114年

高雄市消防統計年報

The Kaohsiung City Statistical Yearbook of Fire Bureau

2025

第 23 期

高雄市政府消防局編印

Kaohsiung City Fire Bureau

中華民國 115 年 4 月

編 輯 說 明

- 一、本年報係根據本局各科、室、中心、大隊定期報表資料彙編，為本局各項業務重點、業務績效之重要統計數據，旨在提供歷年不斷積極努力維護本市消防業務之概況，並作為未來檢討改進之參考。
- 二、本年報內容包含(1)消防預算(2)消防人力(3)消防車輛裝備(4)消防水源(5)火災預防(6)火災案件(7)緊急救護(8)天然災害(9)其他等九大部份。
- 三、本年報各項統計數字，倘因校正、修訂，致與前輯不同者，悉以本年報登載資料為準。
- 四、本年報所列資料係以中華民國 114 年為主，並將本局歷年資料一併刊列，歷年資料已將原高縣及原高市數據加總，俾利長時間數列之比較，藉資察往知來。
- 五、本刊所用之符號代表意義如下：
 - 「—」代表無數字。
 - 「…」代表數字不明。
 - 「0」代表有數字而不及一單位。
- 六、本刊資料亦登載於本局網站，歡迎點閱。
網址：<http://fdkc.kcg.gov.tw/>

目 錄

	頁 次
壹、本局概況	1
貳、本局組織系統圖	3
參、提要分析	4
肆、統計表	
一、消防預算	
表 1-1 高雄市消防歲出經費	27
二、消防人力（含義消）	
表 2-1 高雄市消防人力	28
表 2-2 高雄市義消人數	32
三、消防車輛裝備	
表 3-1 高雄市消防車輛裝備	40
四、消防水源	
表 4-1 高雄市消防水源	44
五、火災預防	
表 5-1 高雄市列管建築物	46
表 5-2 高雄市消防安全檢查列管對象	48
表 5-3 高雄市消防安全設備檢修申報	56
表 5-4 高雄市防焰規制執行情形-防焰性能認證合格廠商	60
表 5-5 高雄市防焰規制執行情形-設置防焰物品場所	62
表 5-6 高雄市液化石油氣消防安全檢查及違規取締	64
表 5-7 高雄市防火管理執行情形	68
表 5-8 高雄市消防安全設備查察處理	70
表 5-9 高雄市爆竹煙火安全檢查	72
表 5-10 高雄市爆竹煙火違法取締	74

目 錄

	頁 次
六、火災案件	
表 6-1 高雄市火災次數分類及時間	76
表 6-2 高雄市火災人員死傷、財物損失	78
表 6-3 高雄市火災次數按起火處所分	80
表 6-4 高雄市火災次數按起火原因分	82
表 6-5 高雄市起火建築物	84
表 6-6 高雄市火災出動人員、車輛、船艇、直升機	86
七、緊急救護	
表 7-1 高雄市消防緊急救護服務	88
表 7-2 高雄市消防緊急救護急救處置	90
表 7-3 高雄市消防緊急救護到院前心肺功能停止傷病患統計	92
八、天然災害	
表 8-1 高雄市水患災害人員傷亡、建物損失	94
表 8-2 高雄市震災災害人員傷亡、建物損失	96
表 8-3 高雄市風災災害人員傷亡、建物損失	98
表 8-4 高雄市其他天然災害人員傷亡、建物損失	100
九、其他	
表 9-1 高雄市消防人員講習訓練	102
表 9-2 高雄市消防員工傷亡慰問情形	106
表 9-3 高雄市義勇消防人員傷亡統計	108

壹、本局概況

本局於 85 年 3 月 9 日改制成立。為因應縣市合併機關改制所需，本局正式於 99 年 12 月 25 日由原高雄市政府消防局及高雄縣政府消防局合併改制成立新高雄市政府消防局，置局長 1 人、副局長 2 人、主任秘書 1 人、專門委員 3 人、簡任技正 1 人並內設火災預防科、災害搶救科、民力運用科、火災調查科、災害管理科、緊急救護科、危險物品管理科等 7 科，教育訓練中心、救災救護指揮中心等 2 中心，督察室、秘書室、人事室、會計室及政風室等 5 室，並於轄內設第一至第六及特搜大隊共 7 大隊，下設中隊、分隊，並依轄區劃分若干消防責任區。各單位職掌如下：

火災預防科：消防安全設備檢查之策劃、執行、研究、諮詢，消防違規處理，防火教育宣導，防火管理人之管理、組訓等事項。

災害搶救科：災害搶救規劃指導、消防水源規劃管理、特種災害搜救規劃等事項。

民力運用科：義消及災害防救團體民力運用業務之規劃、指導及考核等事項。

火災調查科：火災原因之調查、鑑識、統計、分析及火災證明書之核發等事項。

災害管理科：災害防救制度、計畫、法令之研訂，並整合本府各機關辦理災害防救之相關事項、本市災害應變中心之運作管理及維護事宜、災害防救資訊、通訊系統之管理與運用事項。

緊急救護科：主管到院前緊急救護體系、本局救護技術員管理、協助執行大量傷病患救護、緊急救護業務規劃、督導、考核及衛生醫療機構之聯繫、協調事項。

危險物品管理科：公共危險物品管理、可燃性高壓氣體管理、爆竹煙火管理、燃氣熱水器承裝業管理及防範一氧化碳中毒、

危險物品舉發裁處等業務之策劃、執行、諮詢等事項。

教育訓練中心：消防人員教育訓練進修、消防學術倡導、研究發展及車輛保養等事項。

救災救護指揮中心：消防勤務之規劃、指揮、調度、管制、協調、聯繫及119報案管理、資訊通訊業務處理、各項救災與為民服務成果統計、公關等事項。

救災救護大隊：負責轄內各種災害之搶救及緊急救護之執行。

特搜大隊：負責執行重大災害人命救助。

督察室：消防人員勤務督導、違紀案件查處、執行勤務傷病慰問、執行消防勤務違失案件查處、優劣事蹟管理考核等。

秘書室：研考、文書、出納、事務管理、財產管理、廳舍營繕、通訊、消防車輛舟艇裝備器材供應採購、機要文書處理、法規、印信及不屬於其他科、室、中心事項。

人事室：依法辦理人事管理事項。

會計室：依法辦理歲計、會計並兼辦統計事項。

政風室：依法辦理政風事項。

貳、本局組織系統圖

中華民國 114 年度

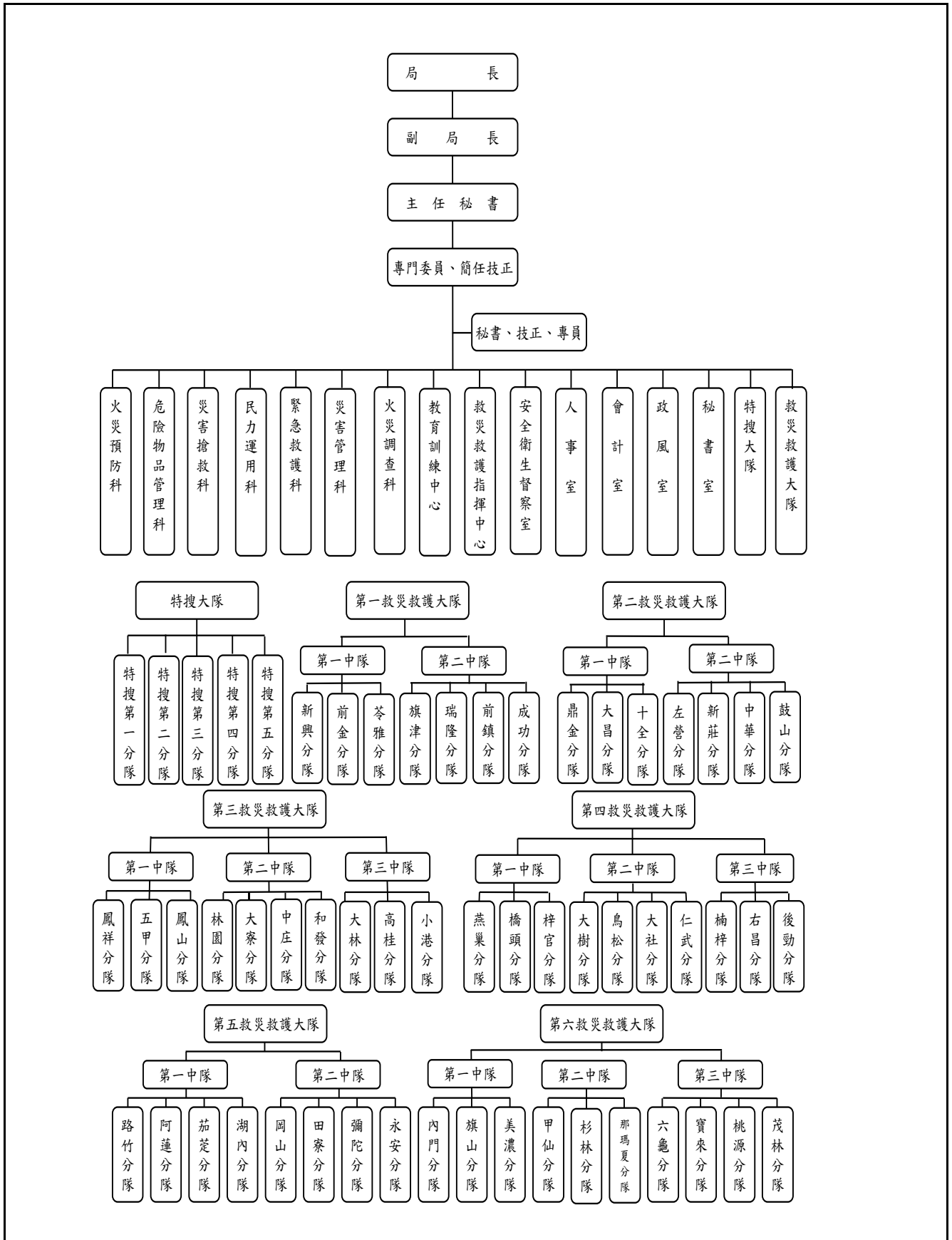

參、提要分析

一、消防預算

(一) 高雄市政府 114 年度歲出總預算為 1,936 億 5,155 萬 4,000 元，其中本局歲出經費為 34 億 7,311 萬元，較上年度增加 4 億 6,819 萬 2,000 元，占總預算歲出總額 1.79%。本局近 10 年來歲出預算數如圖 1 所示：

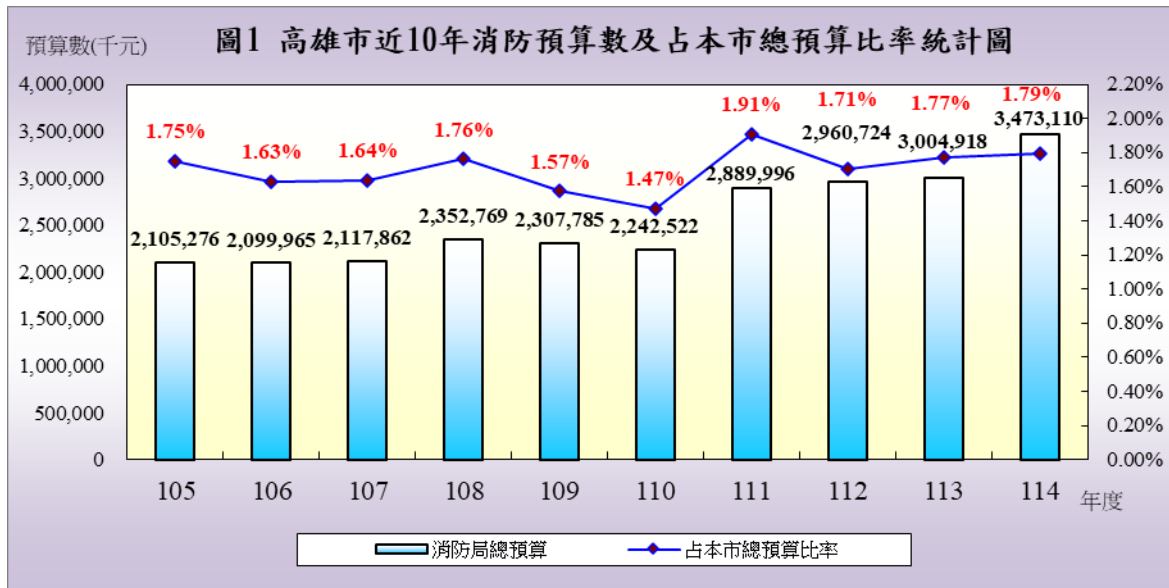

(二) 本局 114 年度編列之歲出經費，經常門 26 億 6,120 萬 4,000 元占 76.62%，資本門 8 億 1,190 萬 6,000 元占 23.38%；從預算歲出用途別區分以人事費 24 億 294 萬 7,000 元占 69.19%最多，設備及投資 8 億 1,038 萬 6,000 元占 23.33%居次，其他依序為業務費 2 億 4,288 萬 9,000 元占 6.99%、獎補助費（經常門）1,505 萬元占 0.43%、獎補助費（資本門）152 萬元占 0.05%、第一預備金 31 萬 8,000 元占 0.01%。有關本局 114 年度歲出用途別占預算數比例如圖 2 所示：

圖2 高雄市政府消防局114年歲出用途別占預算數比率

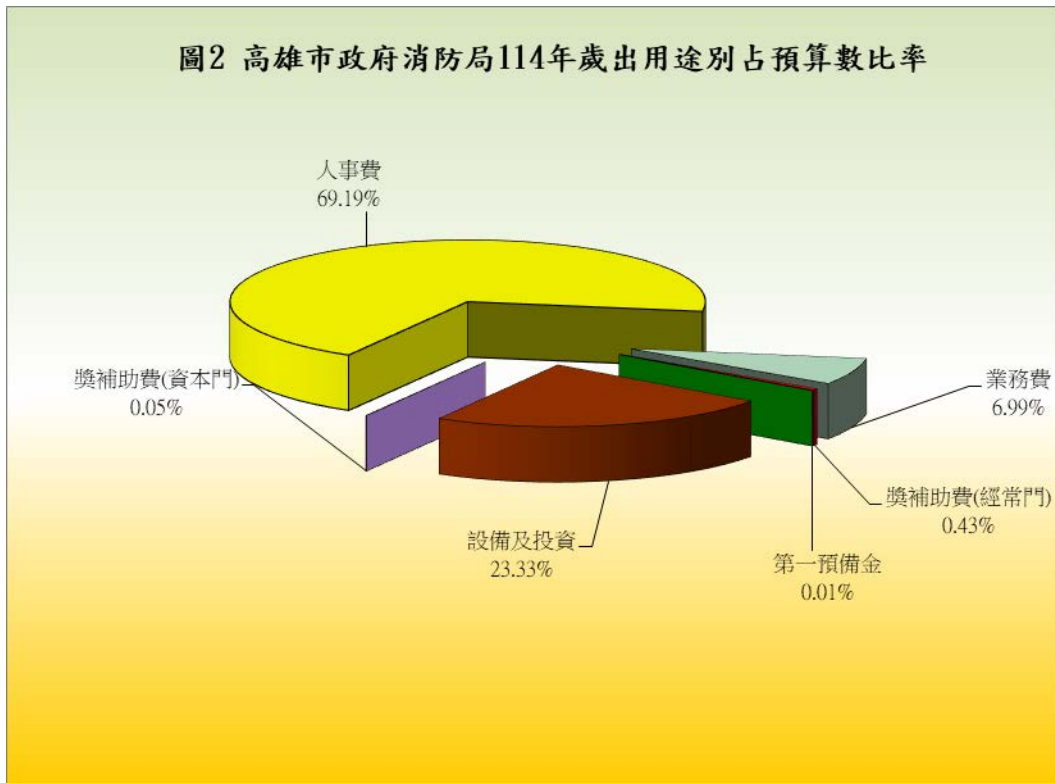

二、消防人力（含義消）

- (一) 本局編制總員額 2,490 人，114 年底現有消防人（職）員共計 1,635 人，較上年增加 47 人，增幅為 2.96%。局本部（內勤）人數 213 人占 13.03%，外勤人數共計有 1,422 人占 86.97%，其中以警察官階任用者人 1,542 占 94.31%，以職位分類簡薦委任用者 93 人占 5.69%。由於本市轄區幅員遼闊、高樓大廈林立，相較之下，本局現有人力明顯不足，尚待分年進用，以有效維護本市居民生命及財產之安全。
- (二) 以本局消防人（職）員之年齡分析，45~49 歲者為 338 人占 20.67%最多，40~44 歲者及 35~39 歲者同為 324 人占 19.82%並列第二，30~34 歲者 245 人占 14.98%居第三。

(三) 本局人員教育程度，中央警察大學及警察專科學校畢業 590 人占 36.09%，其他院校（研究所、大學、專科、高中職）1,045 人占 63.91%；另由於本局原隸屬警察系統，因此大部份以警察特考任用為主（詳圖 3）。

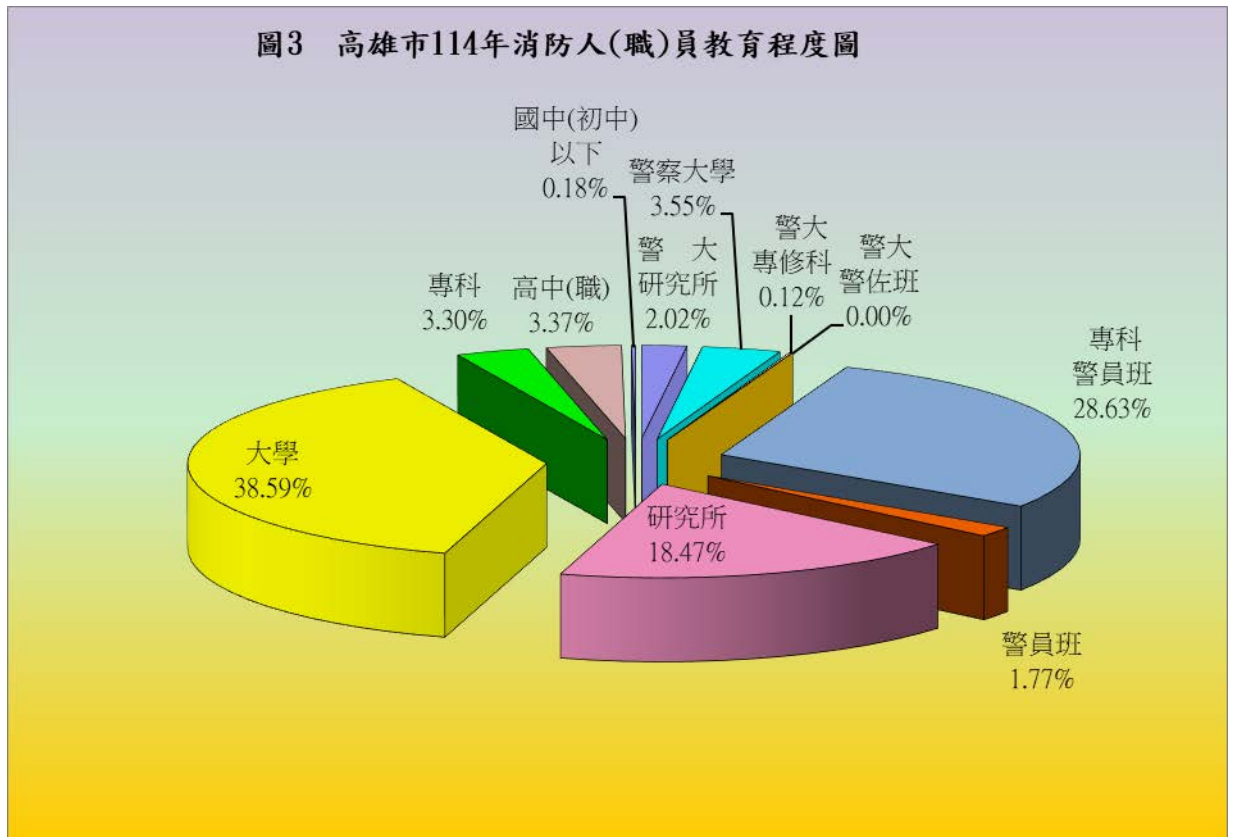

(四) 本市設有義勇消防人員，協助執行消防救災、緊急救護之工作，以暫時彌補本局現有消防人力不足之情形，目前本市設有義勇消防總隊，下設 11 個義消大隊(7 個救災大隊、2 個宣導大隊、2 個救護大隊)，18 個義消中隊，105 個義消分隊，總計現有義消人數共 4,818 人（詳圖 4 及表 1）。

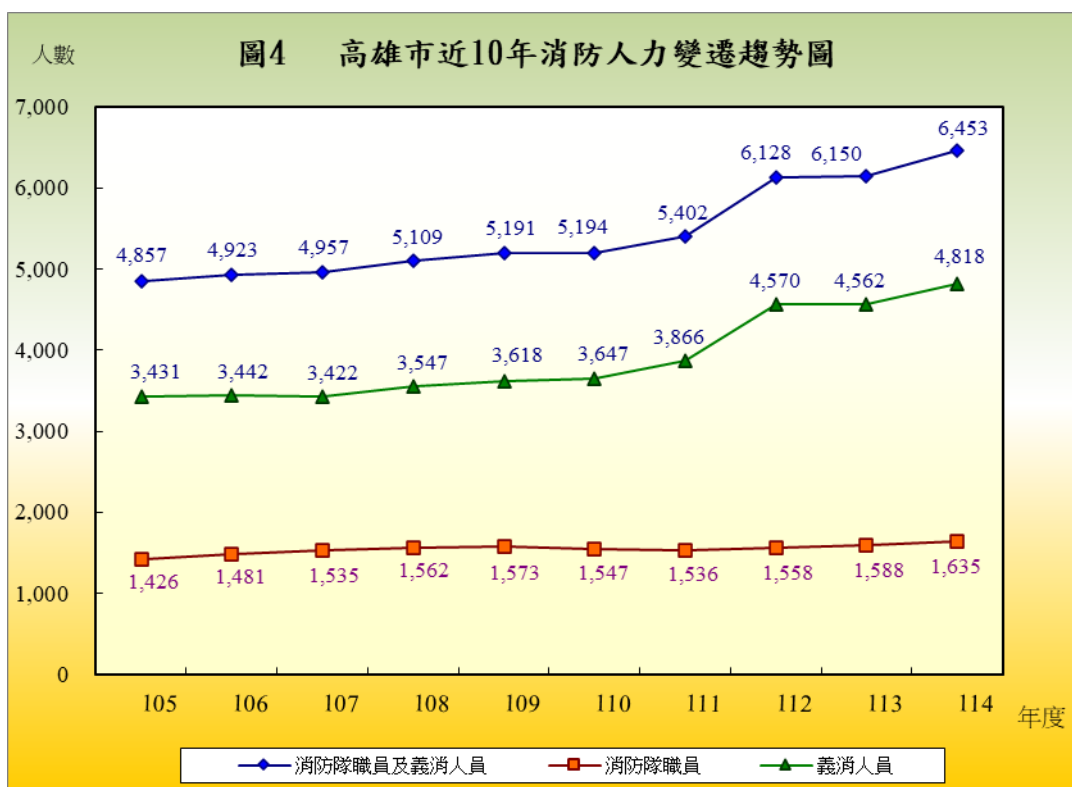

*註：義消人數自 108 年起含救護大隊及分隊。

表1 高雄市近10年消防人力指標

年別	人口數 (千人) 註	消防隊 (職)員數	義勇消防 人員數	每千人擁 有消防人 員數(含隊 職員及義 消)	每千人擁有 消防隊(職) 員數	每千人擁有 義勇消防人 員數	
105	2,779	1,426	3,431	1.75	0.51	1.23	
106	2,777	1,481	3,442	1.77	0.53	1.24	
107	2,774	1,535	3,422	1.79	0.55	1.23	
108	2,773	1,562	3,547	1.84	0.56	1.28	
109	2,766	1,573	3,618	1.88	0.57	1.31	
110	2,745	1,547	3,647	1.89	0.56	1.33	
111	2,728	1,536	3,866	1.98	0.56	1.42	
112	2,738	1,558	4,570	2.24	0.57	1.67	
113	2,731	1,588	4,562	2.25	0.58	1.67	
114	2,719	1,635	4,818	2.37	0.60	1.77	
114與113比 較	增減數	-12	47	256	0.12	0.02	0.10
	增減率%	-0.44%	2.96%	5.61%	5.39%	3.41%	6.08%

*註：人口數資料來源為高雄市政府民政局。

三、消防車輛裝備

本市轄區幅員遼闊，人口數至 114 年底達 2,718,545 人。截至 114 年底止，本局現有消防車 263 輛、救災車 185 輛、消防勤務車 45 輛、救護車輛 134 輛，消防單位共有 7 個大隊、54 個分隊，平均每萬人擁有 2.31 輛消防車輛。由於都市的高度發展，建築物與人口集中等現象，致使高樓與地下室火災、化學火災、工安事件等災害搶救困難度不斷增加，故而更凸顯消防車輛裝備之重要性，本市近 10 年來消防、救護車輛增減情形如圖 5 所示：

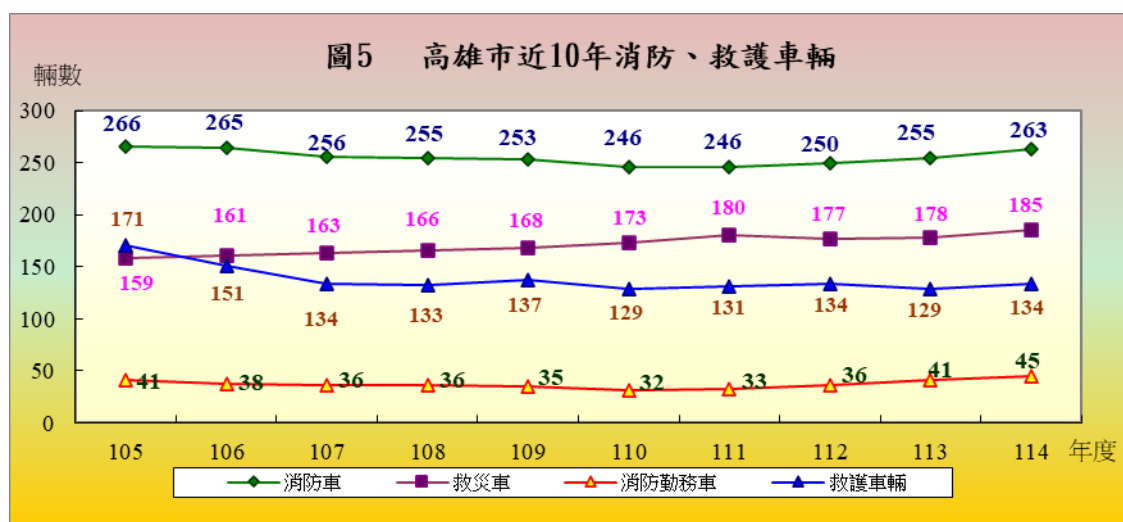

四、消防水源

(一) 本市轄區內主要之消防水源為消防栓，截至 114 年底地上式消防栓計 12,319 支，較上年減少 40 支，地下式消防栓計 11,085 支，較上年增加 41 支；消防栓合計 23,404 支，較上年淨增加 1 支，本市近 10 年來消防栓增減情形如圖 6 所示：



(二) 本市消防栓以第三大隊轄區 5,901 支最多，其次為第四大隊轄區 5,092 支，超過 4,000 支但未達 5,000 支者為第二大隊轄區 4,498 支，未達 4,000 支者依序為第一大隊轄區 3,821 支、第五大隊轄區 3,058 支及第六大隊轄區 1,034 支（詳圖 7）。綜觀差距的原因係受自來水管線及人口數多寡之影響。

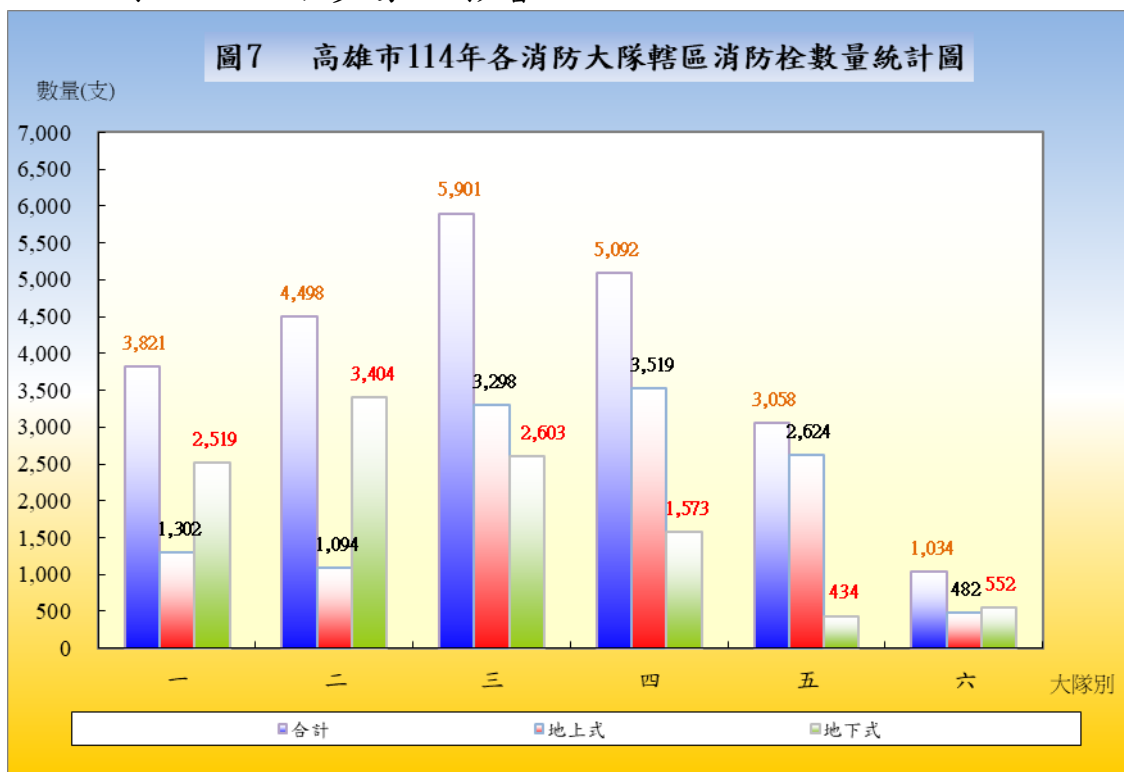

五、火災預防

(一) 列管建築物

本市截至 114 年底應設置消防安全設備之列管建築物計 27,573 棟，較上年底增加 690 棟，增加 2.57%，其中 5 層以下建築物 21,294 棟占 77.23%，6 至 10 層建築物計 2,935 棟占 10.64%，11 層以上建築物 3,344 棟占 12.13%（詳表 2）。

年度	合計	5層以下	6-10層	11層以上	
105	17,425	13,147	1,694	2,584	
106	18,050	13,623	1,722	2,705	
107	18,841	14,295	1,766	2,780	
108	19,430	14,783	1,789	2,858	
109	20,041	15,277	1,838	2,926	
110	21,396	16,333	2,048	3,015	
111	23,615	17,776	2,745	3,094	
112	26,173	20,120	2,850	3,203	
113	26,883	20,724	2,895	3,264	
114	27,573	21,294	2,935	3,344	
114與113 比較	增減數	690	570	40	80
	增減率%	2.57%	2.75%	1.38%	2.45%

註：原集合住宅社區以 1 管理委員會視為 1 棟建築物，97 年以後“以建築物地面層之水平投射面積區塊視為棟數”，因此 1 棟集合住宅社區可能有數十棟建築物之情形。

(二) 消防安全設備檢查列管對象

本市消防安全檢查列管對象，係依消防法第 6 條第 1 項規定，對應設消防安全設備之場所，按其危險程度加以分類列管。

截至 114 年底列管對象 29,007 家，較上年底增加 906 家，增幅 3.22%，各類場所以工作場所 8,635 家占 29.77% 最多，其次為集合住宅、寄宿舍 6,511 家占 22.45%，補習班 1,863 家占 6.42% 居第三（詳圖 8）。

圖8 高雄市114年底消防安全檢查列管對象

■單位：家、所

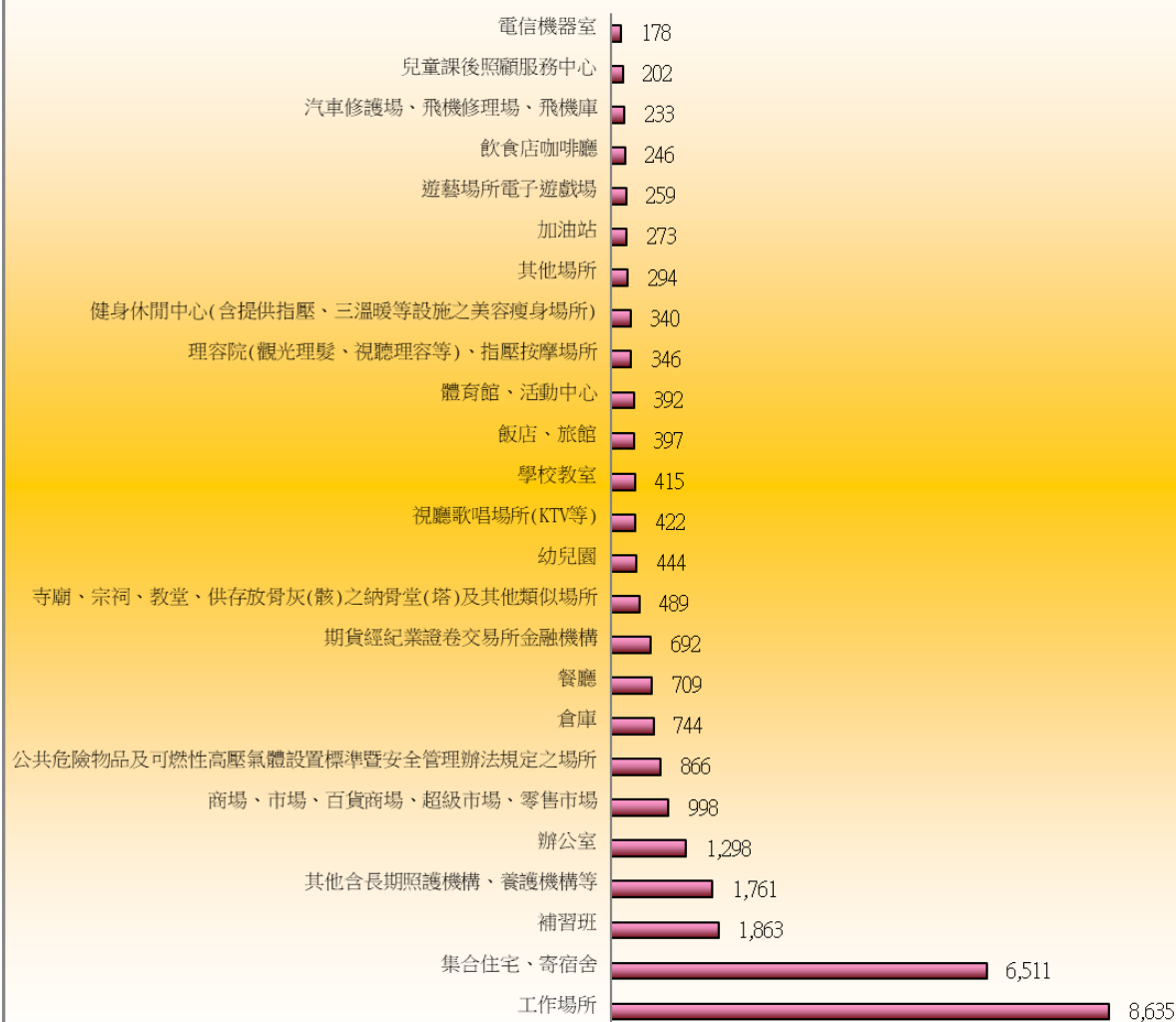

(三) 消防安全設備檢修申報

本市 114 年底甲類場所應申報家數 3,652 家，申報家數 3,648 家，申報率 99.89%。甲類以外場所應申報家數 21,133 家，申報家數 21,125 家，申報率 99.96%。停業或歇業場所應申報家數 20 家，申報家數 20 家，申報率 100%。顯示民眾對消防安全意識普遍提昇及本市推動檢修申報制度得力，並使各類場所業者能將「自己財產，自己保護」之火災預防觀念與之相結合，藉由各類場所

管理權人主動定期檢修所設消防安全設備，保持其性能良好，俾有效保障本市居民生命財產及維護公共安全。處罰鍰情形總件次計 22 件次，其中未檢修申報件次計 20 件次、消防設備人員件次計 2 件次，處罰鍰情形總金額 49 萬元，已收繳（含以前年度）24 萬 6,097 元，強制執行件次計 7 件次。

（四）防焰規制執行情形

1. 防焰性能認證合格廠商

本市 114 年底防焰性能認證合格廠商列管家數 129 家，較上年底減少 3 家；全年檢查 266 件次，較上年減少 206 件次，檢查合格率 100%（詳表 3）。

年度	列管家數	檢查情形			違規處理情形			
		檢查件次	合格件次	檢查合格率(%)	停止核發防焰標示件次	處罰鍰		
						件次	金額(元)	
105	107	458	458	100.00	-	-	-	
106	128	528	528	100.00	118	-	-	
107	127	533	533	100.00	29	-	-	
108	124	528	528	100.00	-	-	-	
109	131	535	533	99.63	2	2	40,000	
110	117	465	459	98.71	7	2	80,000	
111	126	474	448	94.51	10	1	40,000	
112	134	486	475	97.74	5	-	-	
113	132	472	468	99.15	5	-	-	
114	129	266	266	100.00	1	-	-	
114與 113比較	增減數	-3	-206	-202	0.85	-4	0	0
	增減率%	-2.27%	-43.64%	-43.16%	0.86%	-80.00%	0.00%	0.00%

2. 設置防焰物品場所

本市 114 年底設置防焰物品場所列管家數 9,162 家，全年檢查 7,753 件次，較上年減少 1,376 件次；檢查合格率 99.88%，較上年減少 0.02%；全年複查件次 5 件次，

較上年減少 1 件次；全年違規處理情形中，限期改善 6 件次，較上年減少 3 件次（詳表 4）。

年度	檢查情形		複查件次	違規處理情形				
	檢查件次	檢查合格率(%)		限期改善件次	停業或停止使用件次	處罰鍰		
						件次	金額(元)	
105	20,512	99.79	44	44	-	-	-	
106	20,714	99.85	31	31	-	2	18,000	
107	21,219	99.90	22	22	-	-	-	
108	21,565	99.94	14	14	-	-	-	
109	21,819	99.95	11	11	-	-	-	
110	14,261	99.96	3	5	-	-	-	
111	10,788	99.93	4	8	-	-	-	
112	9,563	99.94	3	6	-	5	102,000	
113	9,129	99.90	6	9	-	-	-	
114	7,753	99.88	5	6	-	2	40,000	
114與 113比較	增減數	-1,376	-0.02	-1	-3	-	2	40,000
	增減率%	-15.07%	-0.02%	-16.67%	-33.33%	0.00%	0.00%	0.00%

(五) 液化石油氣消防安全檢查情形

依公共危險物品及可燃性高壓氣體設置標準暨安全管理辦法規定，對本市境內之液化石油氣營業、儲存或處理場所等消防安全設備實施定期檢查。114 年底本市列管家數 1,068 家，其中分銷商 334 家、分裝場 7 家、容器儲存場所 9 家、串接使用場所 718 家。

有關液化石油氣之安全檢查工作，114 年檢查件數 1,963 件次，較上年增加 96 件次；合格件次計 1,907 件次，檢查合格率 97.15%，不合格件次計 56 件次；114 年違規處罰鍰計 52 件次（詳圖 9）。

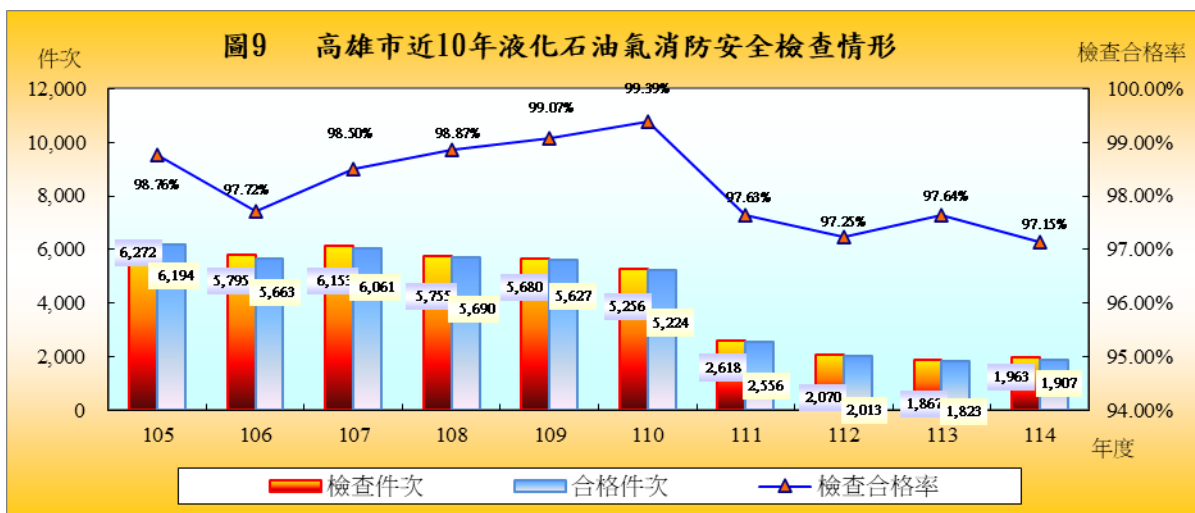

(六) 防火管理執行情形

本市 114 年底應遴用防火管理人場所家數 6,259 家，已遴用防火管理人場家數 6,227 家，遴用率 99.49%。截至 114 年底應製定消防防護計畫家數 6,259 家，已製定消防防護計畫家數 6,211 家，製定率 99.23%。

114 年自衛消防編組訓練情形計 10,462 件次，共 176,883 人接受訓練，較上年增加 1,059 件次、增加 29,268 人接受訓練。114 年未依規定實施防火管理經開立限期改善單 261 件次，經複查不合格予以舉發處罰鍰計 7 件次(詳表 5)。

年度	防火管理人場數遴用情形			消防防護計畫製定情形			違規處理情形 (件次)		自衛消防編組訓練		
	應遴用 (家)	已遴用 (家)	遴用率 (%)	應製定 (家)	已製定 (家)	製定率 (%)	限期 改善	處以罰 鍰	件數	人數	
105	5,145	5,038	97.92	5,145	5,035	97.86	1,027	16	9,455	135,356	
106	5,218	5,116	98.05	5,218	5,092	97.59	1,354	21	10,249	138,628	
107	5,425	5,334	98.32	5,425	5,297	97.64	1,223	23	11,449	128,907	
108	5,507	5,374	97.58	5,507	5,330	96.79	1,357	13	13,567	141,276	
109	5,573	5,507	98.82	5,573	5,417	97.20	769	7	12,649	122,948	
110	5,577	5,511	98.82	5,577	5,448	97.69	726	4	9,204	100,129	
111	5,716	5,676	99.30	5,716	5,635	98.58	395	22	12,895	131,705	
112	5,809	5,773	99.38	5,809	5,754	99.05	476	7	9,568	138,084	
113	6,173	6,141	99.48	6,173	6,118	99.11	381	1	9,403	147,615	
114	6,259	6,227	99.49	6,259	6,211	99.23	261	7	10,462	176,883	
114與 113比較	增減數	86	86	0.01	86	93	0.12	-120	6	1,059	29,268
	增減率%	1.39%	1.40%	0.01%	1.39%	1.52%	0.12%	-31.50%	600.00%	11.26%	19.83%

(七) 消防安全設備查察處理

由於推行消防安全設備檢修申報制度，有關消防安全設備檢查之成果，114 年列管家數 29,007 家，全年度檢查件次計 16,535 件次，較上年減少 7,857 件次，原因係「消防機關辦理消防安全檢查注意事項」於 113 年 7 月 4 日修正下調場所檢查頻率(詳表 6 註釋)；檢查合格率为 92.89%，較上年增加 0.14%。

本市年複查件數為 1,437 件次，較上年減少 664 件次；罰鍰件數為 60 件，較上年減少 29 件；處罰鍰總金額為 394 萬 9,000 元，較上年減少 429,000 元(詳表 6)。

年度	檢查情形		複查件數	違規處理情形			
	檢查件數	檢查合格率(%)		限期改善	罰鍰	停業或停止使用件次	
105	20,866	89.62	1,707	2,080	93	-	
106	20,641	88.24	2,367	2,300	125	-	
107	21,425	90.30	1,913	1,968	117	-	
108	21,232	91.84	1,726	1,632	105	-	
109	19,394	91.71	1,526	1,518	73	-	
110	20,098	89.80	2,027	1,955	95	2	
111	20,650	90.33	2,367	1,864	137	2	
112	21,050	89.32	2,563	2,113	128	-	
113	24,392	92.75	2,101	1,679	89	1	
114	16,535	92.89	1,437	1,114	60	-	
114與 113比較	增減數	-7,857	0.14	-664	-565	-29	-1
	增減率%	-32.21%	0.15%	-31.60%	-33.65%	-32.58%	-100.00%

註釋：「消防機關辦理消防安全檢查注意事項」於 113 年 7 月 4 日修正，修正前甲類場所及高層建築物每年至少清查 1 次；甲類以外場所每 2 年至少清查 1 次；修正後情形如下：

1. 甲類(含複甲)場所：甲類 1、3、6 目及複甲類等場所維持每年檢查 1 次以上，餘每 2 年檢查 1 次以上。
2. 甲類以外(含複甲類以外)場所：每 3 年檢查 1 次以上。
3. 高層建築物：屬甲類或甲類外設有防災中心者，每年 1 次以上，屬甲類外無防災中心者，每 2 年 1 次以上。

(八) 爆竹煙火安全檢查

為維護人民生命財產，確保公共安全，預防災害發生，依據爆竹煙火管理條例辦理爆竹煙火製造、儲存及販賣場所之安全檢查。惟自 111 年起配合刪除「未達管制量

之販賣場所」、「宗教廟會活動地點」及「可疑處所」之統計項目，自 111 年度起爆竹煙火安全檢查統計數據顯著下降。114 年底爆竹煙火安全檢查場所家數計有進口貿易商營業場所 4 家，全年檢查次數共計 22 次。

六、火災案件

(一) 火災次數分類及時間

本市近年來火災發生次數，主要呈下降趨勢(詳圖 10)，顯示本市持續推動防災宣導及防火管理等，具有成效。惟 106 年度起為真實呈現火災數據，及提高火災預防與搶救之績效管理，以利火災統計與國際接軌，修正火災統計範圍，增列其他「火災案件搶救出勤紀錄表」所列之火災案件(A3 類)。爰此，自 106 年度起，火災發生次數統計數據顯著上升。

114 年全市發生火警共計 979 次，較上年減少 145 次。依發生火災分類，其中建築物 464 次占 47.40%，車輛 122 次占 12.46%。



發生火災時段前三位，以 15~18 時為 199 次占 20.33% 最多，其次為 12~15 時為 167 次占 17.06%，9~12 時為 161 次占 16.45% 為第三 (詳圖 11)。

圖11 高雄市114年火災起火時段次數圖

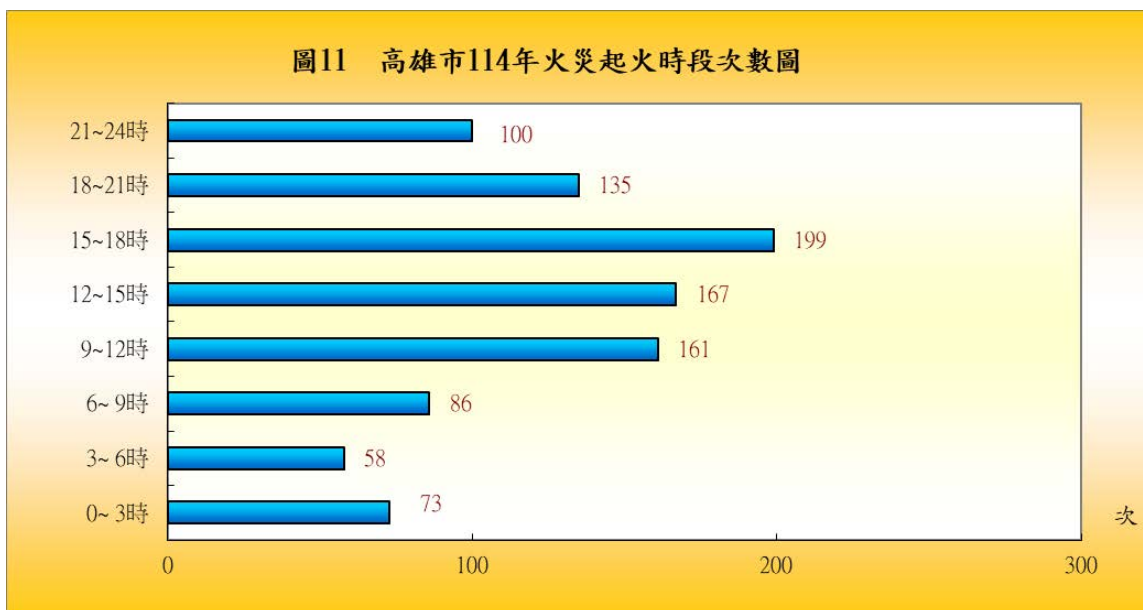

(二) 火災人員死傷及財物損失

114年因火災發生而死亡人數14人(其中6人係屬自殺),較上年減少8人;受傷人數55人,較上年減少8人。年火災財物損失估計2,136萬元,較上年減少4,647萬6千元,減少幅度為68.51%(詳圖12-14及表7)。

圖12 高雄市近10年火災死傷統計圖



表7 高雄市近10年火災發生次數及財物損失					
年度	火災發生數(次)	每萬人口平均火災發生率(次)	財物損失(萬元)	每萬人口平均財物損失(萬元)	高雄市總人口數(人)
105年	54	0.194	386.5	1.391	2,779,371
106年	2,985	10.749	270.2	0.973	2,776,912
107年	3,195	11.520	1,001.8	3.612	2,773,533
108年	2,757	9.942	886.0	3.195	2,773,198
109年	2,828	10.224	749.1	2.708	2,765,932
110年	2,867	10.446	2,051.4	7.474	2,744,691
111年	1,740	6.378	1,499.5	5.496	2,728,137
112年	1,424	5.201	738.4	2.697	2,737,941
113年	1,124	4.115	6,783.6	24.836	2,731,412
114年	979	3.601	2,136.0	7.857	2,718,545

註：年度總人口數資料來源高雄市政府民政局網站

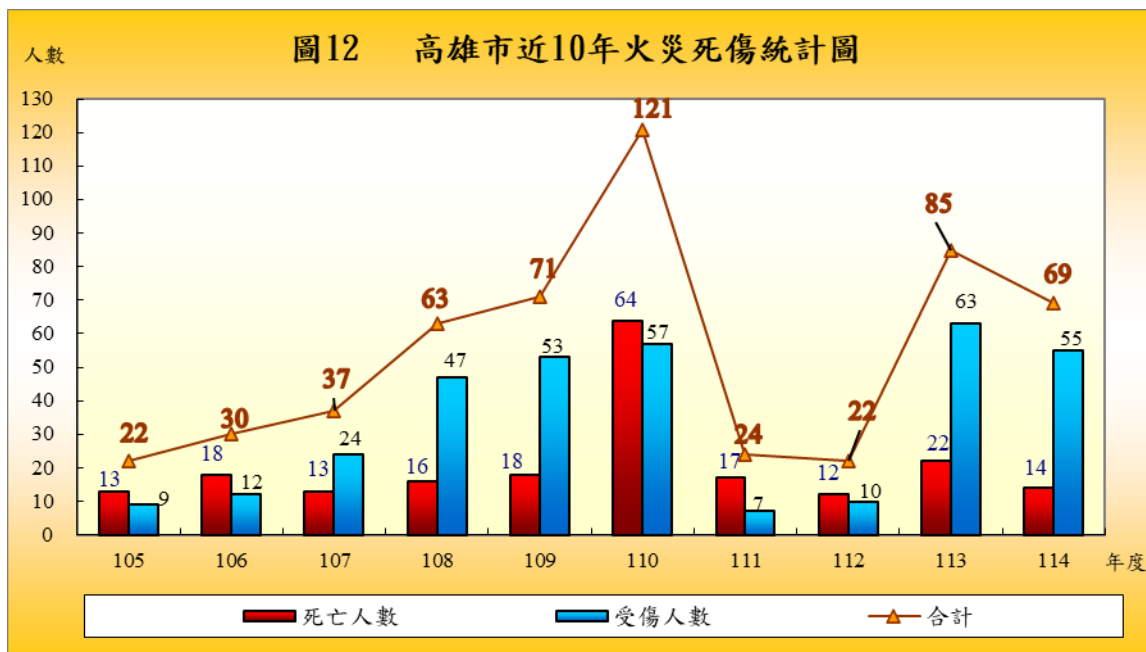

(三) 起火處所及原因

本市 114 年火災起火處所前三位，分別為路邊 109 次占 11.13% 最多，其次廚房為 86 次占 8.78%，再其次為臥室 75 次占 7.66%。

本市 114 年火災起火原因中，以電氣因素 278 次為最多，占 28.40%，其次為遺留火種 243 次占 24.82%，再其次為因燃燒雜草、垃圾 158 次占 16.14%（詳圖 15）。

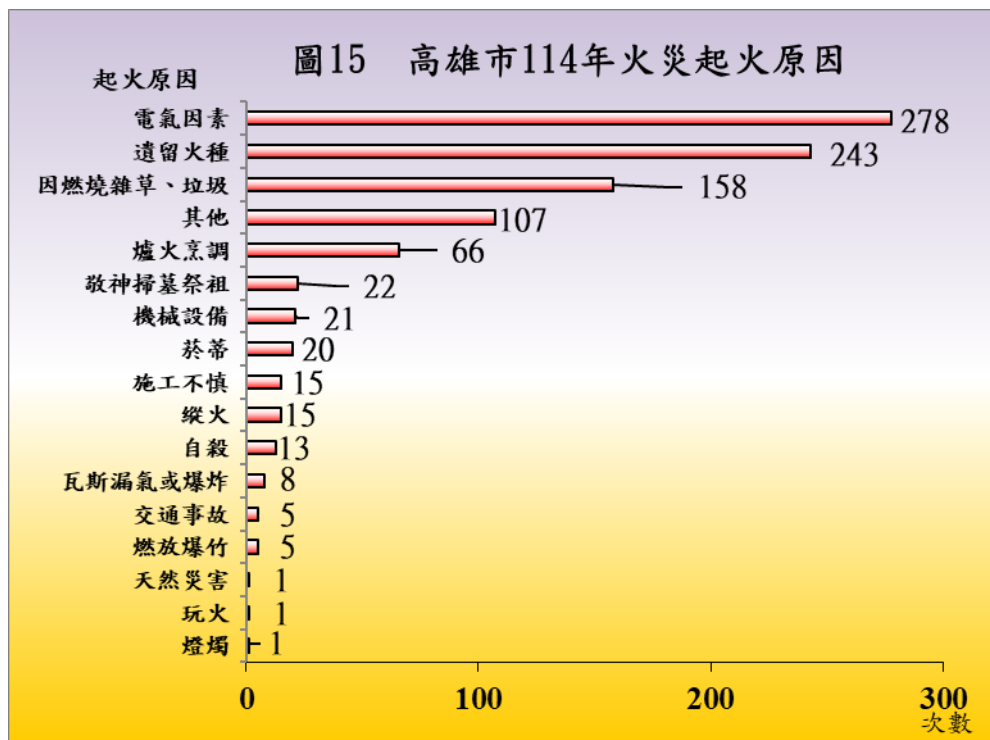

(四) 起火建築物

本市 114 年起火建築物共計 464 次，按其類別區分，以獨立住宅 199 次占 42.89% 最多，其次為集合住宅 111 次占 23.92%，再其次為工廠 57 次占 12.28%。按其高度區分，以 5 層以下發生 377 次占 81.25% 最高，其次為 11 至 20 層 52 次占 11.21%，再其次為 6 至 10 層發生 29 次占 6.25%。

(五) 火災出動人員、車輛及裝備

本市 114 年受理火災件數 3,014 件，出動救火人次計 30,511 人，救出人數 27 人。火災出動車輛次數計 12,590 次，其中以水箱消防車 6,225 車次最多占 49.44%，其次為一般型救護車 1,950 車次占 15.49%，再其次為水庫消防車 1,527 車次占 12.13%。一般而言，火災搶救派遣方式通常以救災車組較多，如水箱消防車搭配一般型救護車或水箱消防車搭配水庫消防車等救災車組，故以上三類車輛出動車次最多。

七、緊急救護

(一)本市 114 年消防緊急救護服務出勤次數計 159,151 車次，較上年減少 951 車次，減幅 0.59%，平均每天出勤次數 436 次；急救送醫人次 122,499 人次，較上年減少 252 人次，減幅 0.21%，平均每天急救送醫人次 336 人次；未運送次數 36,916 次，較上年減少 1,008 次，減幅 2.66%，未運送次數占緊急救護服務出勤次數達 23.20%(詳圖 16)。

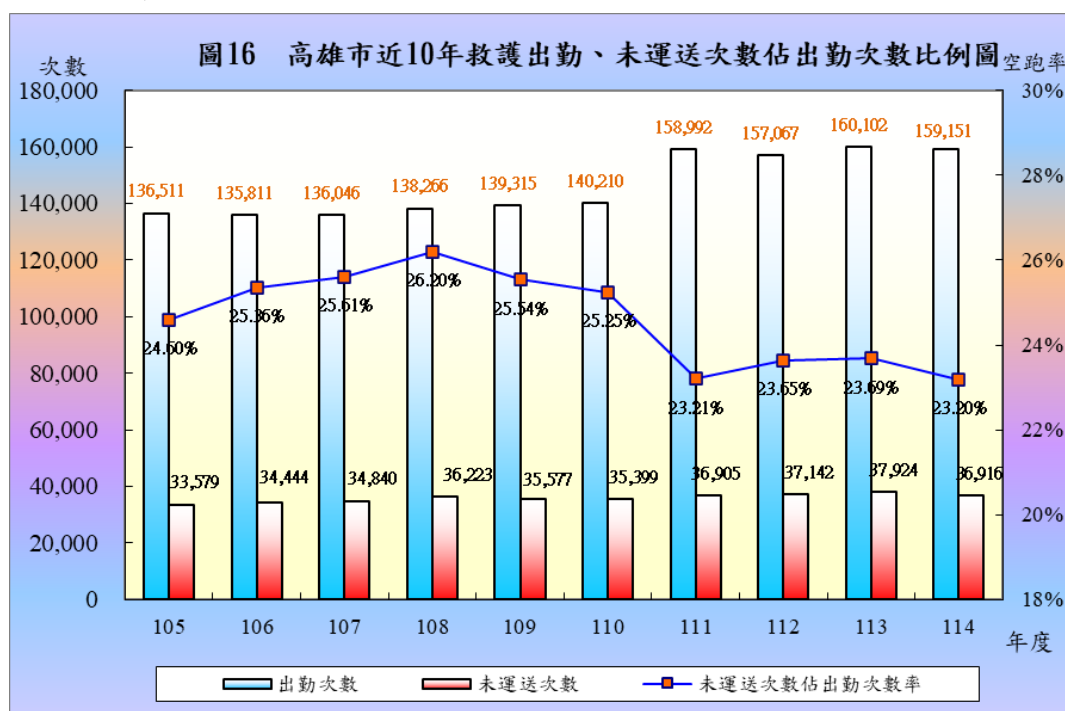

(二) 114 年急救送醫人次之急救原因，以急病 44,210 人次，占總急救送醫人次 36.09% 最多，其次為車禍受傷 39,158 人次占 31.97%(詳表 8)。

年度	出勤次數 (次)	急救送醫人數(人次)							未運送 次數 (次)	
		車禍	急病	一般外 傷	路倒	精神異 常	癲癇/ 抽搐	其他		
105	136,511	47,528	34,810	5,550	1,339	2,629	2,010	14,132	33,579	
106	135,811	47,510	34,163	5,651	1,273	2,640	1,782	13,519	34,444	
107	136,046	46,714	33,573	6,589	1,068	2,427	1,805	14,052	34,840	
108	138,266	41,679	33,214	7,963	989	2,523	1,672	15,773	36,223	
109	139,315	40,401	32,618	6,206	926	2,586	1,541	20,973	35,577	
110	140,210	37,213	35,159	5,374	901	2,668	1,451	23,445	35,399	
111	158,992	38,621	37,986	5,843	1,043	2,682	1,607	37,144	36,905	
112	157,067	40,627	42,583	6,205	1,024	2,854	1,768	27,525	37,142	
113	160,102	40,603	43,400	6,467	1,085	3,145	1,848	26,203	37,924	
114	159,151	39,158	44,210	6,239	1,010	3,375	1,821	26,686	36,916	
114與 113 比較	增減數	- 951	- 1,445	810	- 228	- 75	230	- 27	483	- 1,008
	增減率%	-0.59%	-3.56%	1.87%	-3.53%	-6.91%	7.31%	-1.46%	1.84%	-2.66%

(三) 本市 114 年各消防大隊中，緊急救護出勤率以第二大隊最高 24.76%，其次為第一大隊 21.85%，再其次為第三大隊 21.71%(詳圖 17)。

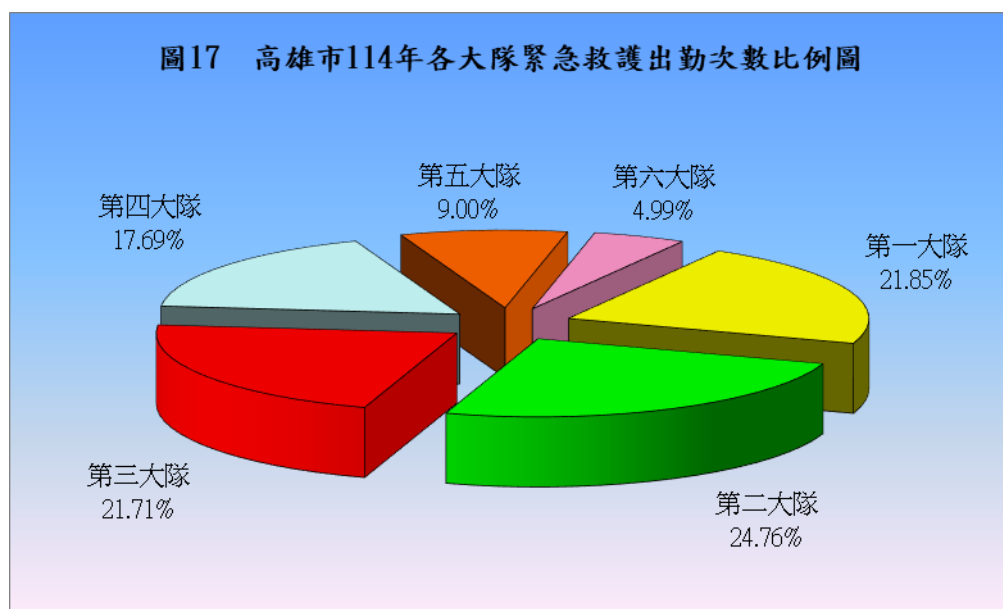

(四) 114 年緊急救護急救處置計 291,004 次，其類別分為呼吸道處置、創傷處置、心肺復甦術、藥物處置、其他處置及醫療/線上指導醫師核簽。其中以其他處置 138,564 次，占 47.62% 最多，其次為創傷處置 121,296 次，占 41.68%，再其次為呼吸道處置 20,719 次，占 7.12% (詳圖 18)。

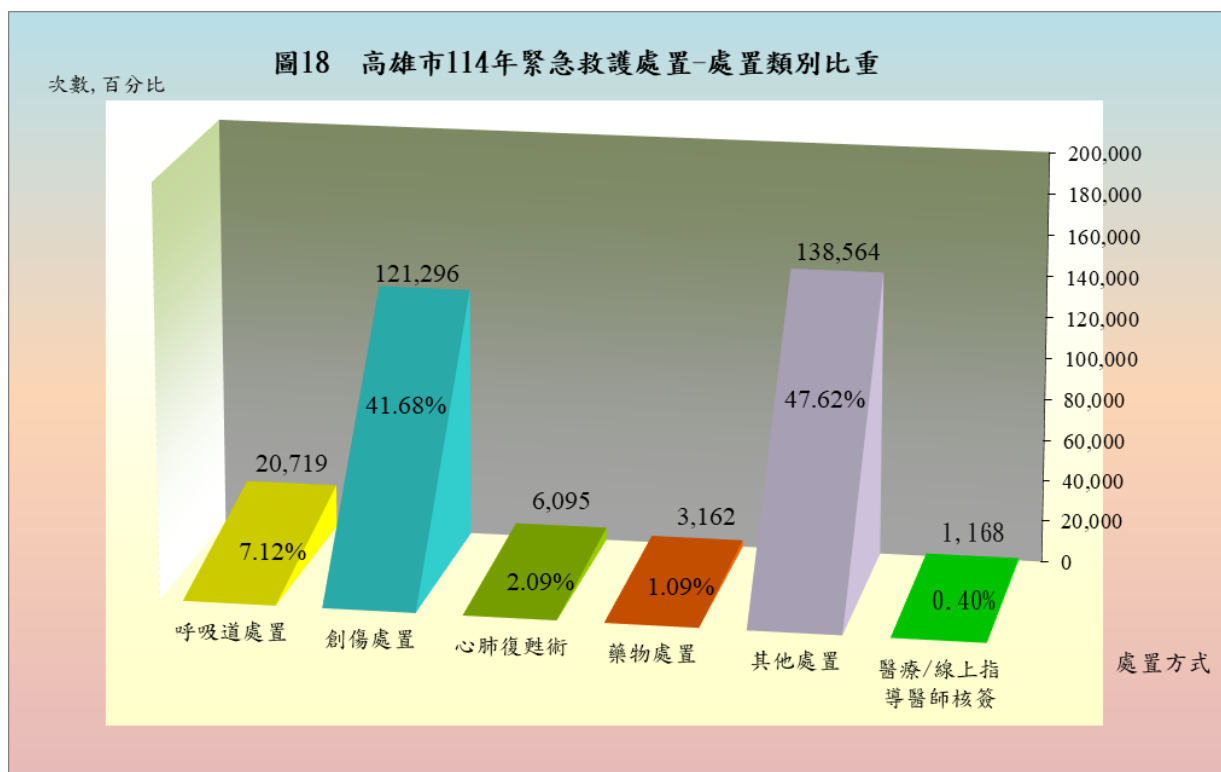

(五) 其他處置中又以心理支持 87,067 次最多，其次為保暖 22,913 次；創傷處置中則以清洗傷口 55,667 次最多，其次為包紮止血 52,259 次 (詳表 9)。

年度	急救人次	呼吸道處置			創傷處置				心肺復甦術	其他處置			
		鼻管	面罩	BVM(正壓給氧)	頸圍	清洗傷口	包紮止血	長背板固定	CPR	心理支持	保暖	測量血糖	
105	107,998	4,827	5,534	2,741	5,285	45,093	40,729	6,108	2,328	82,455	20,917	12,299	
106	106,538	4,096	4,891	2,717	4,943	47,750	43,132	5,819	2,174	74,800	16,918	13,171	
107	106,228	3,975	4,319	2,706	5,233	48,319	44,044	5,870	2,190	70,885	13,713	12,930	
108	103,813	3,846	3,928	2,600	5,042	51,389	46,814	5,621	2,113	71,723	13,775	11,861	
109	105,251	3,372	3,730	2,335	4,833	53,323	48,626	5,339	2,011	68,898	14,650	10,551	
110	106,211	3,492	3,742	2,363	4,228	50,723	46,608	4,714	2,124	67,313	14,575	12,439	
111	124,926	4,032	4,525	2,447	3,730	51,800	47,834	4,356	2,245	75,756	16,939	14,816	
112	122,586	4,243	4,627	2,642	3,849	55,093	51,115	4,157	2,231	85,652	21,437	18,364	
113	122,751	4,554	4,986	2,526	3,851	56,752	52,911	3,493	2,174	88,335	22,278	21,094	
114	122,499	4,760	5,202	2,451	3,688	55,667	52,259	3,410	2,156	87,067	22,913	23,102	
114與 113比較	增減數	-252	206	216	-75	-163	-1,085	-652	-83	-18	-1,268	635	2,008
	增減率%	-0.21%	4.52%	4.33%	-2.97%	-4.23%	-1.91%	-1.23%	-2.38%	-0.83%	-1.44%	2.85%	9.52%

八、天然災害

本市 114 年天然災害主要係水患災害及風災災害，計有 0728 豪雨、0705 丹娜絲颱風、0812 楊柳颱風、0921 樺加沙颱風及 1110 鳳凰颱風。本市於颱風及水患侵襲前，均開設災害應變中心因應，實施防颱、防災整備工作。本年度水患災害計 6 人傷亡(4 人死亡、2 人失蹤)，無建築物損失，出動救災人員 11,462 人次、救災車輛 5,097 輛及救災船艇 4 艘；另本年度風災災害計 2 人傷亡(2 人輕傷)，建築物損失計建物半倒 1 戶，出動救災人員 15,798 人次、救災車輛 6,965 輛及救災船艇 1 艘(表 10-13)。

表10 高雄市近10年地震災害人員傷亡及損失情形								
年度	搶救災民人數 (人)	人 員 傷 亡 (人)					房屋倒塌 (棟、戶)	
		總計	死亡人數	失蹤人數	重傷人數	輕傷人數	全倒	半倒
105	-	-	-	-	-	-	-	-
106	-	-	-	-	-	-	-	-
107	-	-	-	-	-	-	-	-
108	-	-	-	-	-	-	-	-
109	-	-	-	-	-	-	-	-
110	-	-	-	-	-	-	-	-
111	-	-	-	-	-	-	-	-
112	-	-	-	-	-	-	-	-
113	-	-	-	-	-	-	-	-
114	-	-	-	-	-	-	-	-
114與113比較增減數	-	-	-	-	-	-	-	-

表11 高雄市近10年風災災害人員傷亡及損失情形								
年度	搶救災民人數 (人)	人 員 傷 亡 (人)					房屋倒塌 (棟、戶)	
		總計	死亡人數	失蹤人數	重傷人數	輕傷人數	全倒	半倒
105	402	14	3	-	-	11	8	24
106	-	-	-	-	-	-	-	-
107	-	-	-	-	-	-	-	-
108	-	-	-	-	-	-	-	-
109	-	-	-	-	-	-	-	-
110	-	-	-	-	-	-	-	-
111	-	-	-	-	-	-	-	-
112	-	-	-	-	-	-	-	-
113	944	6	3	-	1	2	-	-
114	-	2	-	-	-	2	-	1
114與113比較增減數	- 944	- 4	- 3	- -	- 1	- 2	- -	- 1

表12 高雄市近10年水患災害人員傷亡及損失情形								
年度	搶救災民人數 (人)	人 員 傷 亡 (人)					房屋倒塌 (棟、戶)	
		總計	死亡人數	失蹤人數	重傷人數	輕傷人數	全倒	半倒
105	-	-	-	-	-	-	-	-
106	1	-	-	-	-	-	-	-
107	166	4	3	-	-	1	-	-
108	8	-	-	-	-	-	-	-
109	4	-	-	-	-	-	-	-
110	3	-	-	-	-	-	-	-
111	-	-	-	-	-	-	-	-
112	-	-	-	-	-	-	-	-
113	-	-	-	-	-	-	-	-
114	-	6	4	2	-	-	-	-
114與113比較增減數	-	6	4	2	-	-	-	-

表13 高雄市近10年其他天然災害人員傷亡及損失情形								
年度	搶救災民人數 (人)	人 員 傷 亡 (人)					房屋倒塌 (棟、戶)	
		總計	死亡人數	失蹤人數	重傷人數	輕傷人數	全倒	半倒
105	-	-	-	-	-	-	-	-
106	-	-	-	-	-	-	-	-
107	-	-	-	-	-	-	-	-
108	-	-	-	-	-	-	-	-
109	-	-	-	-	-	-	-	-
110	-	-	-	-	-	-	-	-
111	-	-	-	-	-	-	-	-
112	-	-	-	-	-	-	-	-
113	-	-	-	-	-	-	-	-
114	-	-	-	-	-	-	-	-
114與113比較增減數	-	-	-	-	-	-	-	-

九、其他

(一) 消防人員講習訓練

本市 114 年消防人員講習訓練計 69,756 人次，較上年增加 5,801 人次。

(二) 消防員工傷亡慰問慰問情形

本市 114 年消防員工傷亡慰問為 16 人，較上年度增加 3 人。

年度	因公殉職	因公死亡	因公全殘	因公半殘	因公受傷	意外死亡	意外受傷	因病死亡	因病住院
105	-	-	-	-	2	-	-	-	-
106	-	-	-	-	8	-	-	-	-
107	1	-	-	-	1	-	-	-	-
108	-	-	-	-	6	-	-	2	-
109	1	-	-	-	11	-	-	1	-
110	-	-	-	-	12	1	-	1	-
111	-	-	1	-	4	-	-	1	-
112	-	-	-	-	8	-	-	-	-
113	-	-	-	-	13	-	-	-	-
114	-	-	-	-	16	-	-	-	-
114與113比較增減數	-	-	-	-	3	-	-	-	-

(三) 義勇消防人員傷亡統計

本市 114 年義勇消防人員總計 18 人死亡，較上年度增加 5 人，其原因主要係因病死亡。

年度	總計	因公殉職	因公死亡	因公全殘	因公半殘	因公受傷	意外死亡	因病死亡
105	16	-	-	-	-	-	5	11
106	11	-	-	-	-	-	-	11
107	8	-	-	-	-	4	-	4
108	17	-	-	-	-	1	2	14
109	17	-	-	-	-	6	1	10
110	10	-	-	-	-	1	-	9
111	16	-	-	-	-	1	1	14
112	17	-	-	-	-	4	-	13
113	14	-	-	-	-	1	-	13
114	19	-	-	-	-	1	2	16
114與113比較增減	5	-	-	-	-	-	2	3

統計表

表1-1 高雄市消防歲出經費

單位：新台幣千元

會計年度及業務別	本市總預算	消防預算	消防預算占本市 總預算金額比率(%)
105年度	120,354,493	2,105,276	1.75%
106年度	128,799,990	2,099,965	1.63%
107年度	129,165,402	2,117,862	1.64%
108年度	133,489,579	2,352,769	1.76%
109年度	146,557,779	2,307,785	1.57%
110年度	152,099,700	2,242,522	1.47%
111年度	151,449,682	2,889,996	1.91%
112年度	173,623,308	2,960,724	1.71%
113年度	169,571,535	3,004,918	1.77%
114年度	193,651,554	3,473,110	1.79%
一般行政			
行政管理		2,620,080	1.3530%
消防業務			
大隊救災救護業務		27,102	0.0140%
消防工作		825,610	0.4263%
第一預備金		318	0.0002%

資料來源：本局會計室

表2-1 高雄 市

年 別 及 分 隊 別	編 制 員 額	預 算 員 額	按 官 等 分								
			計	十 職 等 以 上			六 至 九 職 等			五 職 等	
				小計	警監	簡任	小計	警正	荐任	小計	警佐
民國105年	1,614	1,614	1,426	8	-	8	839	774	65	579	558
民國106年	1,614	1,611	1,481	8	-	8	880	814	66	593	569
民國107年	1,614	1,611	1,535	6	-	6	901	831	70	628	607
民國108年	1,614	1,611	1,562	8	-	8	949	881	68	605	576
民國109年	1,614	1,611	1,573	7	-	7	960	889	71	606	581
民國110年	1,805	1,611	1,547	7	-	7	1,016	947	69	524	501
民國111年	1,805	1,611	1,536	7	-	7	1,028	963	65	501	478
民國112年	1,805	1,611	1,558	14	6	8	1,054	986	68	490	466
民國113年	1,805	1,704	1,588	14	6	8	1,033	964	69	541	518
民國114年	2,490	1,750	1,635	14	12	2	1,063	995	68	558	535
分隊別											
局本部	254	219	213	7	5	2	178	113	65	28	12
第一大隊	358	263	222	1	1	-	145	144	1	76	75
第一大隊大隊部	48	41	24	1	1	-	19	18	1	4	3
第一中隊	2	2	1	-	-	-	1	1	-	-	-
第二中隊	2	2	1	-	-	-	1	1	-	-	-
新興分隊	50	38	32	-	-	-	15	15	-	17	17
前金分隊	45	33	30	-	-	-	16	16	-	14	14
苓雅分隊	54	42	32	-	-	-	13	13	-	19	19
旗津分隊	32	20	21	-	-	-	17	17	-	4	4
瑞隆分隊	45	32	28	-	-	-	23	23	-	5	5
前鎮分隊	40	26	27	-	-	-	20	20	-	7	7
成功分隊	40	27	26	-	-	-	20	20	-	6	6
第二大隊	381	278	244	1	1	-	131	131	-	112	109
第二大隊大隊部	48	40	24	1	1	-	19	19	-	4	1
第一中隊	2	2	1	-	-	-	1	1	-	-	-
第二中隊	2	2	2	-	-	-	2	2	-	-	-
鼎金分隊	42	30	27	-	-	-	16	16	-	11	11
大昌分隊	52	39	34	-	-	-	21	21	-	13	13
十全分隊	45	32	29	-	-	-	12	12	-	17	17
左營分隊	52	37	36	-	-	-	21	21	-	15	15
新莊分隊	52	38	35	-	-	-	13	13	-	22	22
中華分隊	48	34	31	-	-	-	14	14	-	17	17
鼓山分隊	38	24	25	-	-	-	12	12	-	13	13
第三大隊	408	295	261	1	1	-	165	163	2	95	93
第三大隊大隊部	50	41	23	1	1	-	18	16	2	4	2
第一中隊	2	2	1	-	-	-	1	1	-	-	-
第二中隊	2	2	1	-	-	-	1	1	-	-	-
第三中隊	2	2	1	-	-	-	1	1	-	-	-
鳳祥分隊	38	26	25	-	-	-	18	18	-	7	7
五甲分隊	40	27	27	-	-	-	17	17	-	10	10
鳳山分隊	50	40	33	-	-	-	14	14	-	19	19
大寮分隊	36	26	24	-	-	-	17	17	-	7	7
中庄分隊	32	22	22	-	-	-	15	15	-	7	7
林園分隊	36	24	24	-	-	-	16	16	-	8	8
和發分隊	30	23	21	-	-	-	7	7	-	14	14
大林分隊	28	17	18	-	-	-	10	10	-	8	8
高柱分隊	32	23	21	-	-	-	18	18	-	3	3
小港分隊	30	20	20	-	-	-	12	12	-	8	8
第四大隊	363	248	245	1	1	-	158	158	-	86	86
第四大隊大隊部	48	35	23	1	1	-	18	18	-	4	4
第一中隊	2	2	1	-	-	-	1	1	-	-	-
第二中隊	2	2	1	-	-	-	1	1	-	-	-
第三中隊	2	2	1	-	-	-	1	1	-	-	-
橋頭分隊	30	20	20	-	-	-	12	12	-	8	8
梓官分隊	27	17	19	-	-	-	10	10	-	9	9
燕巢分隊	27	19	21	-	-	-	12	12	-	9	9
大樹分隊	27	20	20	-	-	-	15	15	-	5	5
鳥松分隊	32	21	22	-	-	-	16	16	-	6	6
大社分隊	32	20	21	-	-	-	16	16	-	5	5
仁武分隊	44	30	29	-	-	-	19	19	-	10	10
楠梓分隊	30	20	24	-	-	-	15	15	-	9	9
右昌分隊	30	20	23	-	-	-	12	12	-	11	11
後勁分隊	30	20	20	-	-	-	10	10	-	10	10
第五大隊	293	197	200	1	1	-	130	130	-	69	68
第五大隊大隊部	45	36	21	1	1	-	17	17	-	3	2
第一中隊	2	2	1	-	-	-	1	1	-	-	-
第二中隊	2	2	1	-	-	-	1	1	-	-	-
路竹分隊	42	27	29	-	-	-	19	19	-	10	10
阿蓮分隊	26	17	19	-	-	-	9	9	-	10	10
茄萣分隊	26	17	20	-	-	-	13	13	-	7	7
湖內分隊	26	17	20	-	-	-	13	13	-	7	7
岡山分隊	46	32	31	-	-	-	20	20	-	11	11
田寮分隊	26	17	20	-	-	-	16	16	-	4	4
彌陀分隊	26	15	19	-	-	-	12	12	-	7	7
永安分隊	26	15	19	-	-	-	9	9	-	10	10
第六大隊	303	199	204	1	1	-	128	128	-	75	75
第六大隊大隊部	38	31	17	1	1	-	14	14	-	2	2
第一中隊	2	2	1	-	-	-	1	1	-	-	-
第二中隊	2	2	2	-	-	-	2	2	-	-	-
第三中隊	2	2	1	-	-	-	1	1	-	-	-
內門分隊	28	16	19	-	-	-	12	12	-	7	7
旗山分隊	35	20	20	-	-	-	13	13	-	7	7
美濃分隊	35	20	23	-	-	-	13	13	-	10	10
杉林分隊	23	15	18	-	-	-	10	10	-	8	8
甲仙分隊	23	16	18	-	-	-	13	13	-	5	5
那瑪夏分隊	23	15	17	-	-	-	13	13	-	4	4
六龜分隊	23	15	17	-	-	-	8	8	-	9	9
寶來分隊	23	15	17	-	-	-	7	7	-	10	10
桃源分隊	23	15	17	-	-	-	9	9	-	8	8
茂林分隊	23	15	17	-	-	-	12	12	-	5	5
特搜大隊	130	51	46	1	1	-	28	28	-	17	17
特搜大隊大隊部	9	6	6	1	1	-	5	5	-	-	-
第一分隊	63	25	23	-	-	-	16	16	-	7	7
第二分隊	58	20	17	-	-	-	7	7	-	10	10

資料來源：本局人事室

消 防 人 力

單位：人

以 下 委 任	年 齡 分 分 (歲)										按性別分	
	未 滿 25	25 29	30 34	35 39	40 44	45 49	50 54	55 59	60 64	65 以 上	男	女
21	27	239	228	356	207	211	117	36	5	-	1,278	148
24	36	246	226	352	239	185	147	44	6	-	1,320	161
21	38	245	252	325	282	140	190	56	7	-	1,368	167
29	34	232	266	303	318	146	177	77	8	1	1,394	168
25	23	182	304	287	346	163	175	81	12	-	1,405	168
23	13	110	315	282	355	202	163	93	14	-	1,381	166
23	13	89	314	269	344	236	145	112	14	-	1,370	166
24	16	82	288	292	330	281	115	136	16	2	1,389	169
23	24	86	281	289	331	309	130	119	19	-	1,414	174
23	26	94	245	324	324	338	152	113	17	2	1,464	171
16	1	11	18	33	33	54	31	15	16	1	140	73
1	8	12	36	42	49	43	19	12	-	1	200	22
1	-	-	3	5	3	9	-	3	-	1	17	7
-	-	-	-	-	-	-	-	1	-	-	1	-
-	-	-	-	-	1	-	-	-	-	-	1	-
-	2	4	2	13	5	4	1	1	-	-	31	1
-	2	4	5	4	6	5	4	-	-	-	28	2
-	1	2	9	6	5	7	1	1	-	-	30	2
-	-	-	4	2	3	6	6	-	-	-	18	3
-	-	-	4	4	5	6	6	3	-	-	27	1
-	2	1	5	3	10	4	-	2	-	-	24	3
-	1	1	4	5	11	2	1	1	-	-	23	3
3	1	20	41	56	48	44	18	16	-	-	230	14
3	-	-	2	3	6	8	3	2	-	-	20	4
-	-	-	-	-	-	-	-	1	-	-	1	-
-	-	-	-	-	-	2	-	-	-	-	2	-
-	-	2	4	7	4	3	3	4	-	-	26	1
-	-	2	3	9	9	8	2	1	-	-	33	1
-	-	2	8	7	7	2	2	1	-	-	27	2
-	-	4	9	5	5	4	5	4	-	-	36	-
-	-	4	8	11	6	5	-	1	-	-	32	3
-	1	2	3	6	8	8	2	1	-	-	28	3
-	-	4	4	8	3	4	1	1	-	-	25	-
2	6	9	33	50	55	65	26	16	1	-	249	12
2	-	-	-	-	3	12	3	4	1	-	20	3
-	-	-	-	-	-	-	1	-	-	-	1	-
-	-	-	-	-	-	1	-	-	-	-	1	-
-	-	-	-	-	1	-	-	-	-	-	1	-
-	-	-	-	6	4	11	3	1	-	-	24	1
-	-	1	6	5	6	5	2	2	-	-	27	-
-	-	3	7	10	6	4	2	1	-	-	32	1
-	-	3	1	7	4	6	2	1	-	-	24	-
-	-	-	6	5	3	5	3	-	-	-	21	1
-	-	-	3	7	6	4	3	1	-	-	24	-
-	3	1	2	4	9	1	-	1	-	-	20	1
-	1	-	1	3	4	4	4	1	-	-	18	-
-	-	-	4	1	8	7	1	-	-	-	19	2
-	2	1	3	2	1	6	1	4	-	-	17	3
-	3	13	38	48	53	51	19	20	-	-	230	15
-	-	-	-	5	6	6	1	5	-	-	18	5
-	-	-	-	-	-	1	-	-	-	-	1	-
-	-	-	-	-	1	-	-	-	-	-	1	-
-	-	-	-	-	1	-	-	-	-	-	1	-
-	1	1	4	2	6	6	-	-	-	-	20	-
-	-	1	7	5	2	3	-	1	-	-	19	-
-	-	3	3	1	6	2	4	2	-	-	19	2
-	-	-	2	7	3	5	2	1	-	-	17	3
-	1	3	3	3	3	6	1	2	-	-	19	3
-	-	2	2	4	4	5	1	3	-	-	21	-
-	-	-	5	4	7	8	5	-	-	-	28	1
-	-	1	5	6	4	4	1	3	-	-	24	-
-	1	1	5	4	4	2	3	3	-	-	23	-
-	-	1	2	7	6	3	1	-	-	-	19	1
1	3	12	29	49	38	47	14	8	-	-	177	23
1	-	1	2	2	5	8	2	1	-	-	13	8
-	-	-	-	1	-	-	-	-	-	-	1	-
-	-	-	-	1	-	-	-	-	-	-	-	1
-	1	5	2	7	6	5	3	-	-	-	26	3
-	-	-	7	7	1	4	-	-	-	-	16	3
-	-	2	1	4	5	7	1	-	-	-	18	2
-	-	-	2	8	5	5	-	-	-	-	20	-
-	-	1	4	12	6	6	-	2	-	-	31	-
-	-	1	2	-	3	5	5	4	-	-	18	2
-	1	-	5	4	4	4	1	-	-	-	15	4
-	1	2	4	3	3	3	2	1	-	-	19	-
-	4	15	40	31	36	30	23	25	-	-	194	10
-	-	-	3	2	3	2	2	5	-	-	12	5
-	-	-	-	-	-	1	-	-	-	-	1	-
-	-	-	-	-	1	-	1	-	-	-	2	-
-	-	-	-	-	-	1	-	-	-	-	1	-
-	-	3	6	3	2	1	1	3	-	-	19	-
-	-	2	2	2	6	2	3	3	-	-	19	1
-	-	1	7	3	4	3	3	2	-	-	23	-
-	1	1	4	4	3	3	1	1	-	-	15	3
-	-	1	2	4	3	4	3	1	-	-	18	-
-	-	3	1	2	2	4	2	3	-	-	17	-
-	-	1	4	5	2	2	3	-	-	-	17	-
-	1	2	-	2	5	4	1	2	-	-	16	1
-	2	1	6	2	2	1	1	2	-	-	17	-
-	-	-	5	2	3	2	2	3	-	-	17	-
-	-	2	10	15	12	4	2	1	-	-	44	2
-	-	-	-	2	2	-	2	-	-	-	6	-
-	-	-	5	7	6	4	-	1	-	-	22	1
-	-	2	5	6	4	-	-	-	-	-	16	1

表2-1 高雄 市

年 別 及 分 隊 別	按 考 試 及 任 用 分								以技術機要 人員任用	比照警佐 待遇
	警 察 特 考			高 普 考		其 他 考 試				
	乙等以上 (一、二、三等)	丙等 (四等)	丁等 (五等)	高 考	普 考	相當高考以上	相當普考以上			
民國105年	595	757	-	23	6	24	12	4	5	
民國106年	379	654	-	26	5	-	-	-	4	
民國107年	384	864	-	27	6	238	13	-	3	
民國108年	401	747	-	26	3	370	12	-	3	
民國109年	387	888	-	25	4	253	13	-	3	
民國110年	473	661	-	25	3	370	12	-	3	
民國111年	379	653	-	23	3	465	10	-	3	
民國112年	354	639	-	24	2	526	10	-	3	
民國113年	337	662	-	24	5	547	10	-	3	
民國114年	325	700	-	30	2	565	10	-	3	
分隊別										
局本部	93	22	-	30	2	57	9	-	-	
第一大隊	35	109	-	-	-	77	1	-	-	
第一大隊大隊部	7	5	-	-	-	11	1	-	-	
第一中隊	1	-	-	-	-	-	-	-	-	
第二中隊	1	-	-	-	-	-	-	-	-	
新興分隊	2	18	-	-	-	12	-	-	-	
前金分隊	4	17	-	-	-	9	-	-	-	
苓雅分隊	5	19	-	-	-	8	-	-	-	
旗津分隊	3	11	-	-	-	7	-	-	-	
瑞隆分隊	9	15	-	-	-	4	-	-	-	
前鎮分隊	1	12	-	-	-	14	-	-	-	
成功分隊	2	12	-	-	-	12	-	-	-	
第二大隊	40	128	-	-	-	75	-	-	1	
第二大隊大隊部	6	8	-	-	-	10	-	-	-	
第一中隊	-	-	-	-	-	1	-	-	-	
第二中隊	2	-	-	-	-	-	-	-	-	
鼎金分隊	3	12	-	-	-	12	-	-	-	
大昌分隊	4	14	-	-	-	16	-	-	-	
十全分隊	5	19	-	-	-	5	-	-	-	
左營分隊	9	18	-	-	-	9	-	-	-	
新莊分隊	3	26	-	-	-	6	-	-	-	
中華分隊	5	16	-	-	-	9	-	-	1	
鼓山分隊	3	15	-	-	-	7	-	-	-	
第三大隊	42	122	-	-	-	97	-	-	-	
第三大隊大隊部	9	5	-	-	-	9	-	-	-	
第一中隊	1	-	-	-	-	-	-	-	-	
第二中隊	1	-	-	-	-	-	-	-	-	
第三中隊	1	-	-	-	-	-	-	-	-	
鳳祥分隊	4	11	-	-	-	10	-	-	-	
五甲分隊	5	11	-	-	-	11	-	-	-	
鳳山分隊	2	22	-	-	-	9	-	-	-	
大寮分隊	1	9	-	-	-	14	-	-	-	
中庄分隊	5	9	-	-	-	8	-	-	-	
林園分隊	3	13	-	-	-	8	-	-	-	
和發分隊	1	13	-	-	-	7	-	-	-	
大林分隊	3	10	-	-	-	5	-	-	-	
高桂分隊	4	8	-	-	-	9	-	-	-	
小港分隊	2	11	-	-	-	7	-	-	-	
第四大隊	46	115	-	-	-	83	-	-	1	
第四大隊大隊部	8	6	-	-	-	9	-	-	-	
第一中隊	1	-	-	-	-	-	-	-	-	
第二中隊	1	-	-	-	-	-	-	-	-	
第三中隊	1	-	-	-	-	-	-	-	-	
橋頭分隊	5	10	-	-	-	5	-	-	-	
梓官分隊	2	12	-	-	-	5	-	-	-	
燕巢分隊	3	12	-	-	-	6	-	-	-	
大樹分隊	3	6	-	-	-	11	-	-	-	
鳥松分隊	6	11	-	-	-	5	-	-	-	
大社分隊	3	7	-	-	-	11	-	-	-	
仁武分隊	4	16	-	-	-	8	-	-	1	
楠梓分隊	4	12	-	-	-	8	-	-	-	
右昌分隊	3	11	-	-	-	9	-	-	-	
後勁分隊	2	12	-	-	-	6	-	-	-	
第五大隊	33	89	-	-	-	78	-	-	-	
第五大隊大隊部	8	4	-	-	-	9	-	-	-	
第一中隊	1	-	-	-	-	-	-	-	-	
第二中隊	1	-	-	-	-	-	-	-	-	
路竹分隊	6	12	-	-	-	11	-	-	-	
阿蓮分隊	3	11	-	-	-	5	-	-	-	
茄萣分隊	1	9	-	-	-	10	-	-	-	
湖內分隊	1	9	-	-	-	10	-	-	-	
岡山分隊	2	14	-	-	-	15	-	-	-	
田寮分隊	6	8	-	-	-	6	-	-	-	
彌陀分隊	1	11	-	-	-	7	-	-	-	
永安分隊	3	11	-	-	-	5	-	-	-	
第六大隊	28	92	-	-	-	83	-	-	1	
第六大隊大隊部	5	2	-	-	-	10	-	-	-	
第一中隊	-	-	-	-	-	1	-	-	-	
第二中隊	2	-	-	-	-	-	-	-	-	
第三中隊	1	-	-	-	-	-	-	-	-	
內門分隊	2	8	-	-	-	9	-	-	-	
旗山分隊	2	10	-	-	-	8	-	-	-	
美濃分隊	3	10	-	-	-	9	-	-	1	
杉林分隊	1	8	-	-	-	9	-	-	-	
甲仙分隊	2	8	-	-	-	8	-	-	-	
那瑪夏分隊	4	7	-	-	-	6	-	-	-	
六龜分隊	1	9	-	-	-	7	-	-	-	
寶來分隊	2	10	-	-	-	5	-	-	-	
桃源分隊	1	12	-	-	-	4	-	-	-	
茂林分隊	2	8	-	-	-	7	-	-	-	
特搜大隊	8	23	-	-	-	15	-	-	-	
特搜大隊大隊部	3	-	-	-	-	3	-	-	-	
第一分隊	4	13	-	-	-	6	-	-	-	
第二分隊	1	10	-	-	-	6	-	-	-	

消 防 人 力 (續 完)

單位：人

按 學 歷 分											
中 央 警 察 大 學				警 察 專 科 學 校		其 他 院 校					
研 究 所	大 學	專 修 科	警 佐 班	專 科 警 員 班	警 員 班	研 究 所	大 學	專 科	高 中 (職)	國 中 (初 中) 以 下	
29	65	1	-	523	113	113	458	63	61	-	
31	65	2	-	510	93	139	509	67	65	-	
36	54	-	1	499	72	163	558	69	83	-	
36	59	3	1	489	72	175	585	68	74	-	
34	56	3	1	486	64	195	595	69	70	-	
36	62	3	1	458	56	227	573	65	66	-	
35	63	2	-	453	47	236	578	63	59	-	
35	63	2	-	461	44	252	585	61	55	-	
32	61	2	-	470	39	284	594	52	52	2	
33	58	2	-	468	29	302	631	54	55	3	
14	20	-	-	21	1	75	73	7	2	-	
1	6	-	-	80	7	33	81	4	10	-	
1	2	-	-	10	1	5	4	1	-	-	
-	-	-	-	-	-	1	-	-	-	-	
-	-	-	-	-	-	1	-	-	-	-	
-	-	-	-	10	1	5	12	1	3	-	
-	1	-	-	8	-	5	14	-	2	-	
-	-	-	-	10	1	3	16	-	2	-	
-	-	-	-	7	1	3	10	-	-	-	
-	1	-	-	10	2	4	10	-	1	-	
-	1	-	-	12	1	2	8	2	1	-	
-	1	-	-	13	-	4	7	-	1	-	
5	5	-	-	73	1	39	97	8	15	1	
4	1	-	-	2	-	8	8	1	-	-	
-	-	-	-	-	-	-	1	-	-	-	
-	1	-	-	-	-	1	-	-	-	-	
-	-	-	-	8	-	4	10	3	2	-	
1	-	-	-	11	-	5	13	1	3	-	
-	1	-	-	10	-	5	13	-	-	-	
-	-	-	-	11	-	3	18	1	2	1	
-	1	-	-	13	-	3	13	2	3	-	
-	-	-	-	11	1	6	10	-	3	-	
-	1	-	-	7	-	4	11	-	2	-	
-	9	1	-	88	6	41	99	9	8	-	
-	1	-	-	4	1	6	10	1	-	-	
-	1	-	-	-	-	-	-	-	-	-	
-	1	-	-	-	-	-	-	-	-	-	
-	1	-	-	-	-	-	-	-	-	-	
-	-	-	-	10	1	4	10	-	-	-	
-	1	-	-	12	-	5	7	1	1	-	
-	1	-	-	4	-	7	18	1	2	-	
-	1	-	-	9	1	1	11	1	-	-	
-	1	-	-	5	-	2	12	2	-	-	
-	-	-	-	11	1	6	6	-	-	-	
-	-	1	-	11	-	1	6	1	1	-	
-	-	-	-	7	-	2	7	1	1	-	
-	1	-	-	9	-	4	6	-	1	-	
-	-	-	-	6	2	3	6	1	2	-	
4	5	-	-	87	5	36	92	8	8	-	
2	2	-	-	6	1	4	7	-	1	-	
-	-	-	-	-	-	1	-	-	-	-	
-	-	-	-	-	-	1	-	-	-	-	
-	1	-	-	-	-	-	-	-	-	-	
-	-	-	-	7	-	3	8	1	1	-	
-	-	-	-	7	-	3	9	-	-	-	
-	-	-	-	8	-	1	11	1	-	-	
1	-	-	-	10	-	5	4	-	-	-	
-	1	-	-	6	2	5	6	1	1	-	
-	-	-	-	12	1	3	5	-	-	-	
1	-	-	-	10	-	3	11	2	2	-	
-	1	-	-	10	1	-	10	1	1	-	
-	-	-	-	6	-	3	11	1	2	-	
-	-	-	-	5	-	4	10	1	-	-	
4	4	-	-	55	2	39	86	6	3	1	
3	-	-	-	2	-	11	5	-	-	-	
-	-	-	-	-	-	1	-	-	-	-	
1	-	-	-	-	-	-	-	-	-	-	
-	1	-	-	6	-	7	13	1	1	1	
-	-	-	-	7	-	4	6	1	-	-	
-	-	-	-	7	-	3	10	-	-	-	
-	-	-	-	8	-	2	8	2	-	-	
-	-	-	-	11	1	6	13	-	-	-	
-	1	-	-	3	1	1	14	-	-	-	
-	2	-	-	6	-	4	6	-	1	-	
-	-	-	-	5	-	-	11	2	1	-	
3	8	1	-	55	7	25	89	8	7	1	
-	3	-	-	4	1	5	3	-	1	-	
1	-	-	-	-	-	-	-	-	-	-	
-	2	-	-	-	-	-	-	-	-	-	
1	-	-	-	-	-	-	-	-	-	-	
-	-	-	-	5	1	2	10	1	-	-	
-	-	-	-	5	1	2	9	-	2	1	
-	1	-	-	5	1	1	15	-	-	-	
-	-	-	-	4	-	3	8	2	1	-	
-	-	-	-	8	-	1	8	1	-	-	
1	1	-	-	6	1	4	4	-	-	-	
-	-	-	-	5	-	3	9	-	-	-	
-	-	1	-	4	-	1	8	2	1	-	
-	1	-	-	4	-	2	8	1	1	-	
-	-	-	-	5	2	1	7	1	1	-	
2	1	-	-	9	-	14	14	4	2	-	
2	-	-	-	-	-	4	-	-	-	-	
-	-	-	-	6	-	-	7	4	-	-	
-	1	-	-	3	-	4	7	-	2	-	

表2-2 高 雄 市 義

年 別 及 分 隊 別	總 計	按 職									
		總 隊						大			
		總隊長	副總隊長	總幹事	副總幹事	幹事	顧問	大隊長	副大隊長		
民國105年	3,431	1	5	1	7	5	42	7	12		
民國106年	3,442	1	-	1	3	5	51	7	12		
民國107年	3,422	1	5	1	2	5	49	7	13		
民國108年	3,547	1	5	1	3	5	48	8	12		
民國109年	3,618	1	5	1	3	5	51	8	14		
民國110年	3,647	1	5	-	3	6	49	8	13		
民國111年	3,866	1	5	1	3	5	106	7	13		
年 別 及 分 隊 別	總 計	按性別分		按 職							
		男	女	總 隊						大	
				總隊長	副總隊長	總幹事	副總幹事	幹事	顧問	大隊長	副大隊長
民國112年	4,570	3,045	1,525	1	5	1	3	6	106	9	14
民國113年	4,562	2,990	1,572	1	5	1	3	5	110	11	21
民國114年	4,818	3,024	1,794	1	5	1	3	6	136	11	20
分隊別											
總隊	152	117	35	1	5	1	3	6	136	-	-
第一救災大隊	22	17	5	-	-	-	-	-	-	1	2
新興中隊	14	11	3	-	-	-	-	-	-	-	-
前鎮中隊	22	20	2	-	-	-	-	-	-	-	-
新興分隊	34	30	4	-	-	-	-	-	-	-	-
前金分隊	29	22	7	-	-	-	-	-	-	-	-
苓雅分隊	35	28	7	-	-	-	-	-	-	-	-
旗津分隊	32	26	6	-	-	-	-	-	-	-	-
瑞隆分隊	43	26	17	-	-	-	-	-	-	-	-
成功分隊	30	19	11	-	-	-	-	-	-	-	-
前鎮分隊	35	20	15	-	-	-	-	-	-	-	-
第二救災大隊	35	28	7	-	-	-	-	-	-	1	2
大昌中隊	15	14	1	-	-	-	-	-	-	-	-
中華中隊	15	13	2	-	-	-	-	-	-	-	-
鼎金分隊	55	42	13	-	-	-	-	-	-	-	-
大昌分隊	36	36	-	-	-	-	-	-	-	-	-
十全分隊	60	45	15	-	-	-	-	-	-	-	-
左營分隊	75	56	19	-	-	-	-	-	-	-	-
中華分隊	42	30	12	-	-	-	-	-	-	-	-
鼓山分隊	44	29	15	-	-	-	-	-	-	-	-
新莊分隊	52	42	10	-	-	-	-	-	-	-	-
第三救災大隊	18	18	-	-	-	-	-	-	-	1	2
鳳山中隊	10	10	-	-	-	-	-	-	-	-	-
林園中隊	22	17	5	-	-	-	-	-	-	-	-
小港中隊	14	14	-	-	-	-	-	-	-	-	-
鳳祥救助分隊	60	48	12	-	-	-	-	-	-	-	-
五甲分隊	38	37	1	-	-	-	-	-	-	-	-
鳳山分隊	43	42	1	-	-	-	-	-	-	-	-
大寮分隊	37	31	6	-	-	-	-	-	-	-	-
中庄分隊	38	32	6	-	-	-	-	-	-	-	-
和發分隊	44	42	2	-	-	-	-	-	-	-	-
林園分隊	71	67	4	-	-	-	-	-	-	-	-
高桂救助分隊	63	42	21	-	-	-	-	-	-	-	-
大林分隊	40	36	4	-	-	-	-	-	-	-	-
小港分隊	43	35	8	-	-	-	-	-	-	-	-
第四救災大隊	15	15	-	-	-	-	-	-	-	1	2
橋頭中隊	13	9	4	-	-	-	-	-	-	-	-
仁武中隊	13	9	4	-	-	-	-	-	-	-	-
楠梓中隊	14	14	-	-	-	-	-	-	-	-	-
橋頭分隊	38	34	4	-	-	-	-	-	-	-	-
梓官分隊	34	33	1	-	-	-	-	-	-	-	-
燕巢分隊	46	46	-	-	-	-	-	-	-	-	-
大樹分隊	36	34	2	-	-	-	-	-	-	-	-
鳥松分隊	43	41	2	-	-	-	-	-	-	-	-
大社分隊	39	39	-	-	-	-	-	-	-	-	-
仁武分隊	34	32	2	-	-	-	-	-	-	-	-
楠梓分隊	37	32	5	-	-	-	-	-	-	-	-
右昌分隊	36	35	1	-	-	-	-	-	-	-	-
第五救災大隊	20	16	4	-	-	-	-	-	-	1	1
路竹中隊	17	14	3	-	-	-	-	-	-	-	-
岡山中隊	16	13	3	-	-	-	-	-	-	-	-
路竹分隊	45	42	3	-	-	-	-	-	-	-	-
阿蓮分隊	47	43	4	-	-	-	-	-	-	-	-
茄荳分隊	40	38	2	-	-	-	-	-	-	-	-
湖內分隊	36	30	6	-	-	-	-	-	-	-	-
岡山分隊	40	39	1	-	-	-	-	-	-	-	-
田寮分隊	30	30	-	-	-	-	-	-	-	-	-
彌陀分隊	38	34	4	-	-	-	-	-	-	-	-
永安分隊	26	23	3	-	-	-	-	-	-	-	-
第六救災大隊	20	16	4	-	-	-	-	-	-	1	2
旗山中隊	15	4	11	-	-	-	-	-	-	-	-
杉林中隊	13	12	1	-	-	-	-	-	-	-	-
六龜中隊	16	13	3	-	-	-	-	-	-	-	-
內門分隊	38	38	-	-	-	-	-	-	-	-	-
旗山分隊	36	33	3	-	-	-	-	-	-	-	-
美濃分隊	35	28	7	-	-	-	-	-	-	-	-
杉林分隊	37	30	7	-	-	-	-	-	-	-	-
甲仙分隊	53	45	8	-	-	-	-	-	-	-	-
那瑪夏分隊	40	37	3	-	-	-	-	-	-	-	-
六龜分隊	46	35	11	-	-	-	-	-	-	-	-
寶來分隊	44	33	11	-	-	-	-	-	-	-	-
桃源分隊	48	42	6	-	-	-	-	-	-	-	-
茂林分隊	32	28	4	-	-	-	-	-	-	-	-

資料來源：本局民力運用科

表2-2 高 雄 市

年 別 及 分 隊 別	按 職 稱 分							
	分				隊			
	分隊長	副分隊長	幹事	助理幹事	顧問	小隊長	副小隊長	隊員
民國105年	79	118	76	64	707	234	317	1,432
民國106年	81	114	76	60	707	235	313	1,471
民國107年	85	121	78	65	681	235	310	1,466
民國108年	96	143	97	78	684	236	313	1,506
民國109年	99	143	98	86	747	252	311	1,513
民國110年	98	139	99	82	729	253	303	1,540
民國111年	99	132	97	87	895	245	315	1,525
民國112年	104	136	98	81	1,358	244	316	1,635
民國113年	104	155	104	88	1,134	261	320	1,693
民國114年	106	149	104	88	1,198	242	284	2,021
分隊別								
總隊	-	-	-	-	-	-	-	-
第一救災大隊	-	-	-	-	-	-	-	-
新興中隊	-	-	-	-	-	-	-	-
前鎮中隊	-	-	-	-	-	-	-	-
新興分隊	1	1	1	1	14	3	6	7
前金分隊	1	1	1	1	7	3	1	14
苓雅分隊	1	-	1	-	16	2	3	12
旗津分隊	1	2	1	-	9	-	1	18
瑞隆分隊	1	1	1	1	9	3	2	25
成功分隊	1	1	1	1	2	2	2	20
前鎮分隊	1	-	1	1	14	3	3	12
第二救災大隊	-	-	-	-	-	-	-	-
大昌中隊	-	-	-	-	-	-	-	-
中華中隊	-	-	-	-	-	-	-	-
鼎金分隊	1	1	1	1	19	2	2	28
大昌分隊	1	2	1	1	9	3	3	16
十全分隊	1	1	1	1	24	3	4	25
左營分隊	1	2	1	1	43	2	3	22
中華分隊	1	2	1	1	19	2	1	15
鼓山分隊	1	1	1	1	20	3	3	14
新莊分隊	1	2	1	1	15	3	3	26
第三救災大隊	-	-	-	-	-	-	-	-
鳳山中隊	-	-	-	-	-	-	-	-
林園中隊	-	-	-	-	-	-	-	-
小港中隊	-	-	-	-	-	-	-	-
鳳祥救助分隊	1	1	1	1	35	1	4	16
五甲分隊	1	2	1	1	16	3	2	12
鳳山分隊	1	1	1	1	14	3	-	22
大寮分隊	1	-	1	1	12	2	2	18
中庄分隊	1	1	1	1	8	2	4	20
和發分隊	1	-	-	-	13	-	-	30
林園分隊	1	2	1	1	40	3	4	19
高桂救助分隊	1	2	1	1	24	2	2	30
大林分隊	1	2	1	1	10	3	3	19
小港分隊	1	2	1	1	10	3	2	23
第四救災大隊	-	-	-	-	-	-	-	-
橋頭中隊	-	-	-	-	-	-	-	-
仁武中隊	-	-	-	-	-	-	-	-
楠梓中隊	-	-	-	-	-	-	-	-
橋頭分隊	1	2	1	1	6	3	1	23
梓官分隊	1	2	1	1	10	3	6	10
燕巢分隊	1	1	1	1	10	3	5	24
大樹分隊	1	1	1	-	10	3	6	14
鳥松分隊	1	2	1	1	10	3	4	21
大社分隊	1	1	1	1	6	2	5	22
仁武分隊	1	1	1	1	5	3	5	17
楠梓分隊	1	2	1	1	7	3	3	19
右昌分隊	1	1	1	1	11	3	2	16
第五救災大隊	-	-	-	-	-	-	-	-
路竹中隊	-	-	-	-	-	-	-	-
岡山中隊	-	-	-	-	-	-	-	-
路竹分隊	1	2	1	1	17	3	6	14
阿蓮分隊	1	2	1	1	17	3	6	16
茄萣分隊	1	2	1	1	10	3	6	16
湖內分隊	1	2	1	1	17	2	2	10
岡山分隊	1	1	1	1	19	2	2	13
田寮分隊	1	1	1	1	14	1	1	10
彌陀分隊	1	-	1	-	19	2	2	13
永安分隊	-	-	1	-	10	1	2	12
第六救災大隊	-	-	-	-	-	-	-	-
旗山中隊	-	-	-	-	-	-	-	-
杉林中隊	-	-	-	-	-	-	-	-
六龜中隊	-	-	-	-	-	-	-	-
內門分隊	1	2	1	1	9	3	6	15
旗山分隊	1	1	1	1	7	3	5	17
美濃分隊	1	2	1	1	9	1	5	15
杉林分隊	1	2	1	1	11	3	1	17
甲仙分隊	1	2	1	1	28	2	4	14
那瑪夏分隊	1	1	1	1	11	3	3	19
六龜分隊	1	2	1	1	10	2	5	24
寶來分隊	1	2	1	2	7	2	3	26
桃源分隊	1	2	1	1	15	2	3	23
茂林分隊	1	1	1	-	5	2	5	17

資料來源：本局民力運用科

義 消 人 數 (續一)

單位：人

未 滿 25	按 年 齡 分								
	25 29	30 34	35 39	40 44	45 49	50 54	55 59	60 64	65 以 上
13	102	125	242	337	545	687	724	400	256
19	102	113	246	361	515	676	700	434	276
17	118	118	217	368	489	613	712	465	305
31	110	131	201	353	468	636	741	521	355
44	125	161	218	384	448	632	736	524	346
45	141	182	215	384	459	583	730	526	382
63	141	193	214	379	483	596	741	594	462
77	161	249	263	393	548	679	813	726	661
89	186	272	301	409	556	627	764	675	683
139	246	316	343	400	569	602	720	693	790
-	-	-	4	4	15	13	19	25	72
-	-	-	1	3	1	2	2	5	8
-	1	1	-	1	2	1	2	3	3
-	-	2	3	2	2	4	3	2	4
-	-	1	1	-	8	7	5	5	7
1	4	1	4	1	7	4	-	3	4
2	-	1	2	2	4	5	6	4	9
2	6	4	1	3	4	5	5	-	2
1	1	4	10	3	12	6	4	1	1
-	4	5	2	3	5	6	3	-	2
-	-	2	1	2	7	7	4	5	7
1	1	-	2	4	5	5	1	7	9
-	-	-	-	2	1	2	3	4	3
-	-	-	1	-	-	-	2	5	7
2	3	8	2	7	7	9	9	2	6
2	-	1	2	2	10	8	7	2	2
4	6	2	4	11	6	10	6	4	7
1	1	5	2	5	9	10	12	14	16
2	2	3	7	7	8	3	3	5	2
2	3	3	6	3	4	7	5	3	8
1	1	5	-	9	8	10	8	3	7
-	-	-	-	-	2	2	4	6	4
-	-	-	-	1	1	-	3	1	4
-	-	-	1	1	5	5	2	1	7
-	-	2	-	-	-	2	1	3	6
-	2	5	2	2	3	15	9	12	10
2	2	1	3	2	5	3	4	5	11
-	1	5	2	5	8	3	7	3	9
1	3	1	4	4	5	4	4	4	7
2	-	2	-	7	8	6	6	6	1
1	-	4	6	8	10	5	2	4	4
1	4	2	5	11	13	9	10	11	5
1	9	10	12	15	11	3	1	1	-
-	3	3	3	2	3	8	8	3	7
-	2	3	3	6	13	2	5	3	6
-	-	-	-	-	1	2	3	3	6
-	-	-	-	-	1	2	3	3	4
-	-	1	-	-	2	1	2	3	4
-	-	-	-	-	-	2	6	3	3
-	2	1	6	9	7	6	-	2	5
-	2	1	5	1	7	3	8	4	3
3	2	4	3	1	11	6	5	5	6
-	2	-	3	2	6	7	8	3	5
1	5	1	1	1	9	6	7	5	7
-	2	4	6	6	4	6	4	2	5
1	2	3	1	3	4	11	4	4	1
1	3	10	5	4	5	2	3	-	4
-	1	2	1	5	5	7	4	3	8
-	-	-	-	-	1	2	3	9	5
-	-	-	-	1	-	3	5	7	1
-	-	-	-	-	1	2	1	5	7
-	-	1	6	6	13	5	3	7	4
-	2	2	7	4	5	4	6	5	12
6	4	3	3	5	3	3	4	4	5
-	2	3	2	2	6	4	3	9	5
1	-	3	3	2	2	3	8	5	13
-	2	2	-	1	2	3	9	4	7
3	2	3	-	3	5	4	2	8	8
1	1	3	1	3	3	-	4	4	6
-	-	-	-	-	-	1	5	5	9
-	2	3	2	1	-	-	1	4	2
-	-	1	-	1	1	2	1	5	2
-	-	-	3	2	2	1	3	1	4
-	1	5	4	2	8	2	7	4	5
-	-	4	5	3	6	7	2	3	6
-	-	4	4	2	3	6	8	7	1
1	6	3	1	3	3	3	8	3	6
1	2	1	1	4	10	10	11	3	10
-	-	2	3	10	6	6	4	3	6
-	1	5	6	5	9	5	5	3	7
-	-	-	2	2	12	14	5	5	4
1	1	4	5	5	7	5	6	5	9
-	2	4	1	1	5	4	9	3	3

表2-2 高 雄 市 義

年 別 及 分 隊 別	總 計	按性別分		按								
		男	女	總 隊					大			
				總隊長	副總隊長	總幹事	副總幹事	幹事	顧問	大隊長	副大隊長	
第一宣導大隊	17	7	10	-	-	-	-	-	-	-	1	2
新興分隊	36	3	33	-	-	-	-	-	-	-	-	-
前金分隊	33	3	30	-	-	-	-	-	-	-	-	-
苓雅分隊	38	7	31	-	-	-	-	-	-	-	-	-
旗津分隊	23	3	20	-	-	-	-	-	-	-	-	-
瑞隆分隊	37	7	30	-	-	-	-	-	-	-	-	-
前鎮分隊	31	6	25	-	-	-	-	-	-	-	-	-
鼎金分隊	23	2	21	-	-	-	-	-	-	-	-	-
大昌分隊	40	6	34	-	-	-	-	-	-	-	-	-
十全分隊	38	8	30	-	-	-	-	-	-	-	-	-
左營分隊	38	14	24	-	-	-	-	-	-	-	-	-
新莊分隊	40	8	32	-	-	-	-	-	-	-	-	-
中華分隊	40	5	35	-	-	-	-	-	-	-	-	-
鼓山分隊	36	4	32	-	-	-	-	-	-	-	-	-
鳳山分隊	28	-	28	-	-	-	-	-	-	-	-	-
五甲分隊	32	2	30	-	-	-	-	-	-	-	-	-
林園分隊	39	-	39	-	-	-	-	-	-	-	-	-
大寮分隊	28	-	28	-	-	-	-	-	-	-	-	-
大林分隊	18	4	14	-	-	-	-	-	-	-	-	-
小港分隊	26	2	24	-	-	-	-	-	-	-	-	-
第二宣導大隊	18	4	14	-	-	-	-	-	-	-	1	1
橋頭分隊	30	3	27	-	-	-	-	-	-	-	-	-
大樹分隊	32	7	25	-	-	-	-	-	-	-	-	-
仁武分隊	35	1	34	-	-	-	-	-	-	-	-	-
楠梓分隊	30	-	30	-	-	-	-	-	-	-	-	-
右昌分隊	32	1	31	-	-	-	-	-	-	-	-	-
岡山分隊	38	-	38	-	-	-	-	-	-	-	-	-
阿蓮分隊	32	3	29	-	-	-	-	-	-	-	-	-
茄萣分隊	35	8	27	-	-	-	-	-	-	-	-	-
湖內分隊	48	18	30	-	-	-	-	-	-	-	-	-
彌陀分隊	39	3	36	-	-	-	-	-	-	-	-	-
路竹分隊	41	7	34	-	-	-	-	-	-	-	-	-
內門分隊	34	7	27	-	-	-	-	-	-	-	-	-
美濃分隊	34	6	28	-	-	-	-	-	-	-	-	-
旗山分隊	26	1	25	-	-	-	-	-	-	-	-	-
第一救護大隊	13	8	5	-	-	-	-	-	-	-	1	2
新興分隊	56	32	24	-	-	-	-	-	-	-	-	-
前金分隊	35	22	13	-	-	-	-	-	-	-	-	-
大昌分隊	41	19	22	-	-	-	-	-	-	-	-	-
新莊分隊	65	28	37	-	-	-	-	-	-	-	-	-
中華分隊	47	20	27	-	-	-	-	-	-	-	-	-
十全分隊	38	14	24	-	-	-	-	-	-	-	-	-
鳳山分隊	32	18	14	-	-	-	-	-	-	-	-	-
中庄分隊	42	20	22	-	-	-	-	-	-	-	-	-
第二救護大隊	14	9	5	-	-	-	-	-	-	-	1	2
大社分隊	31	4	27	-	-	-	-	-	-	-	-	-
鳥松分隊	70	42	28	-	-	-	-	-	-	-	-	-
燕巢分隊	95	50	45	-	-	-	-	-	-	-	-	-
路竹分隊	34	21	13	-	-	-	-	-	-	-	-	-
岡山分隊	64	46	18	-	-	-	-	-	-	-	-	-
旗山分隊	36	15	21	-	-	-	-	-	-	-	-	-
特種搜救大隊	16	10	6	-	-	-	-	-	-	-	1	2
城市搜救中隊	8	7	1	-	-	-	-	-	-	-	-	-
水中救生中隊	23	20	3	-	-	-	-	-	-	-	-	-
特殊救災中隊	6	5	1	-	-	-	-	-	-	-	-	-
救中救助分隊	26	23	3	-	-	-	-	-	-	-	-	-
仁大救助分隊	59	42	17	-	-	-	-	-	-	-	-	-
高台水域救生分隊	42	32	10	-	-	-	-	-	-	-	-	-
水中救生分隊	42	40	2	-	-	-	-	-	-	-	-	-
荖濃溪救生分隊	42	40	2	-	-	-	-	-	-	-	-	-
觀音營建搜救分隊	28	27	1	-	-	-	-	-	-	-	-	-
旗美山城搜救分隊	24	19	5	-	-	-	-	-	-	-	-	-

資料來源：本局民力運用科

表2-2 高 雄 市

年 別 及 分 隊 別	按 職 稱 分							
	分 隊							隊 員
	分隊長	副分隊長	幹事	助理幹事	顧問	小隊長	副小隊長	
第一宣導大隊	-	-	-	-	-	-	-	-
新興分隊	1	2	1	1	10	3	3	15
前金分隊	1	1	1	1	8	3	3	15
苓雅分隊	1	1	1	-	14	2	2	17
旗津分隊	1	2	1	-	5	2	2	10
瑞隆分隊	1	1	1	-	11	3	3	17
前鎮分隊	1	2	1	1	12	2	2	10
鼎金分隊	1	1	1	-	4	2	2	12
大昌分隊	1	2	1	1	10	3	3	19
十全分隊	1	1	1	-	14	1	1	19
左營分隊	1	1	1	1	16	3	3	12
新莊分隊	1	1	1	1	19	2	2	13
中華分隊	1	1	1	-	20	3	2	12
鼓山分隊	1	1	1	1	14	2	2	14
鳳山分隊	1	1	1	1	2	2	2	18
五甲分隊	1	1	1	1	8	2	2	16
林園分隊	1	1	1	1	4	3	3	25
大寮分隊	1	2	1	1	4	3	3	13
大林分隊	1	1	1	-	7	1	2	5
小港分隊	1	1	1	1	10	2	2	8
第二宣導大隊	-	-	-	-	-	-	-	-
橋頭分隊	1	2	1	1	5	2	1	17
大樹分隊	1	2	1	1	10	3	2	12
仁武分隊	1	1	1	1	8	3	2	18
楠梓分隊	1	1	1	1	3	2	2	19
右昌分隊	1	2	1	1	5	3	3	16
岡山分隊	1	2	1	1	2	2	3	26
阿蓮分隊	1	1	1	1	5	2	3	18
茄萣分隊	1	1	1	1	10	2	2	17
湖內分隊	1	1	1	1	25	2	2	15
彌陀分隊	1	1	1	1	18	2	3	12
路竹分隊	1	1	1	-	16	3	3	16
內門分隊	1	1	1	1	10	2	2	16
美濃分隊	1	2	1	1	10	3	3	13
旗山分隊	1	1	1	-	6	2	2	13
第一救護大隊	-	-	-	-	-	-	-	-
新興分隊	-	2	-	-	1	1	3	49
前金分隊	1	2	1	-	1	2	1	27
大昌分隊	1	2	2	1	5	3	2	25
新莊分隊	2	2	1	1	5	3	3	48
中華分隊	-	-	-	-	7	1	-	39
十全分隊	1	1	1	-	2	-	-	33
鳳山分隊	1	2	1	1	-	2	2	23
中庄分隊	1	2	1	1	5	1	2	29
第二救護大隊	-	-	-	-	-	-	-	-
大社分隊	1	2	1	1	10	2	2	12
鳥松分隊	1	2	2	2	8	5	5	45
燕巢分隊	3	3	1	1	4	1	-	82
路竹分隊	1	1	1	1	8	2	2	18
岡山分隊	1	2	1	1	31	2	-	26
旗山分隊	1	1	1	1	9	2	2	19
特種搜救大隊	-	-	-	-	-	-	-	-
城市搜救中隊	-	-	-	-	-	-	-	-
水中救生中隊	-	-	-	-	-	-	-	-
特殊救災中隊	-	-	-	-	-	-	-	-
救中救助分隊	1	2	1	1	8	1	1	11
仁大救助分隊	2	2	2	2	8	4	3	36
高台水域救生分隊	1	2	1	2	12	2	2	20
水中救生分隊	1	1	1	1	8	3	3	24
荖濃溪救生分隊	1	2	1	1	10	3	6	18
觀音營建搜救分隊	1	2	1	1	9	2	2	10
旗美山城搜救分隊	1	1	-	-	10	1	2	9

資料來源：本局民力運用科

義 消 人 數 (續完)

單位：人

未 滿 25	按 年 齡 分								
	25 29	30 34	35 39	40 44	45 49	50 54	55 59	60 64	65 以 上
-	-	1	1	-	-	6	2	4	3
-	-	-	2	2	1	6	6	10	9
-	-	1	1	4	-	3	12	9	3
-	1	3	2	-	2	7	6	6	11
-	-	-	-	-	3	2	3	10	5
-	1	2	-	2	2	4	4	18	4
-	2	-	-	-	4	5	4	8	8
-	-	1	1	-	2	4	4	5	6
1	2	2	1	1	1	2	3	18	9
-	-	2	4	-	4	4	7	11	6
-	-	1	2	4	-	5	7	12	7
-	1	1	4	-	-	5	10	11	8
-	-	1	3	1	1	-	6	4	24
1	1	1	4	2	1	2	11	5	8
-	2	-	-	3	-	1	8	8	6
-	-	-	-	2	1	7	8	8	6
-	1	-	-	1	6	8	15	3	5
-	2	1	-	-	-	4	5	7	9
-	-	-	-	-	-	2	2	7	7
-	-	-	-	3	-	1	8	4	10
-	-	-	-	-	1	1	9	5	2
-	-	1	1	2	5	6	4	5	6
-	1	-	-	-	2	7	6	14	2
-	-	-	1	1	3	4	12	9	5
-	-	-	-	1	4	3	10	10	2
-	-	-	-	2	-	8	7	10	5
-	-	-	-	3	2	6	14	11	2
-	-	-	1	-	3	5	12	8	3
-	1	-	-	2	2	5	11	10	4
-	-	-	-	1	3	8	10	11	15
-	-	2	1	4	1	4	7	7	13
-	2	-	2	2	2	1	7	11	14
-	1	-	1	2	6	3	8	4	9
-	-	1	1	2	3	3	7	10	7
-	-	-	-	-	2	7	8	7	2
-	-	-	2	1	1	2	2	2	3
6	13	16	10	9	1	1	-	-	-
1	9	6	11	5	1	-	1	-	1
2	4	7	7	7	6	2	3	-	3
12	13	9	10	10	5	1	2	1	2
9	10	10	9	3	5	-	-	1	-
20	5	3	2	3	-	1	2	1	1
1	4	5	5	7	3	3	4	-	-
9	3	4	4	4	5	2	6	2	3
-	-	-	1	1	1	1	-	4	6
-	4	1	3	1	5	4	1	6	6
10	13	11	10	9	12	1	2	1	1
8	18	22	12	10	8	10	3	1	3
1	4	5	2	3	5	5	7	1	1
1	3	5	10	6	9	6	10	5	9
5	4	5	4	3	4	1	5	3	2
-	1	-	-	1	3	1	5	5	-
-	-	-	1	-	1	2	1	3	-
-	-	-	1	2	2	3	3	6	6
-	-	-	-	-	-	-	-	4	2
-	-	3	1	3	3	8	1	2	5
1	5	6	5	8	10	10	10	2	2
1	1	7	4	9	2	9	4	2	3
-	1	-	4	1	7	10	10	7	2
-	3	-	2	7	7	8	7	4	4
-	1	-	3	3	6	5	8	1	1
1	1	1	-	-	3	6	5	3	4

表3-1 高 雄 市 消 防

年 別 及 分 隊 別	消 防 車(輛)								救 災 車(輛)											
	合 計	雲梯 消防車	化學 消防車	水箱 消防車	水庫 消防車	泡沫 消防車	幫浦 消防車	超高 壓消防車	合 計	救 助 器 材 車	排 煙 車	照 明 車	空 氣 壓 縮 車	救 災 指 揮 車	水 陸 兩 用 車	災 情 勘 查 車	化 學 災 害 處 理 車	火 災 現 場 勘 驗 車	消 防 警 備 車	消 防 救 災 越 野 車
民國105年	266	36	27	155	36	-	11	1	159	16	4	-	-	28	-	7	5	2	93	4
民國106年	265	34	27	156	36	-	11	1	161	16	4	-	-	26	-	6	5	2	97	5
民國107年	256	30	26	152	35	-	12	1	163	14	2	-	-	27	-	9	5	2	98	6
民國108年	255	29	25	152	35	-	13	1	166	13	2	1	-	29	-	11	5	2	97	6
民國109年	253	27	25	152	35	-	13	1	168	13	2	-	-	31	-	11	5	2	97	7
民國110年	246	28	24	147	35	-	11	1	173	13	2	-	-	32	-	12	5	2	99	8
民國111年	246	27	25	147	35	-	11	1	180	13	2	-	-	34	-	12	5	4	102	8
民國112年	250	27	26	150	35	-	11	1	177	13	2	-	-	35	-	12	5	4	98	8
民國113年	255	27	24	157	36	-	10	1	178	15	2	-	-	35	-	14	4	4	96	8
民國114年	263	27	26	161	38	-	10	1	185	17	2	-	-	37	-	15	4	4	99	7
分隊別																				
局本部	-	-	-	-	-	-	-	-	31	-	-	-	-	5	-	10	-	4	11	1
第一大隊	40	7	2	24	5	-	1	1	20	2	1	-	-	6	-	1	-	-	10	-
大隊部	-	-	-	-	-	-	-	-	5	-	-	-	-	4	-	-	-	-	1	-
第一中隊	-	-	-	-	-	-	-	-	-	-	-	-	-	-	-	-	-	-	-	-
第二中隊	-	-	-	-	-	-	-	-	-	-	-	-	-	-	-	-	-	-	-	-
新興分隊	6	1	-	4	1	-	-	-	3	1	-	-	-	1	-	1	-	-	-	-
前金分隊	5	1	-	3	-	-	1	-	1	-	-	-	-	-	-	-	-	-	1	-
苓雅分隊	4	1	-	3	-	-	-	-	4	-	-	-	-	-	-	-	-	-	4	-
旗津分隊	7	1	-	5	1	-	-	-	1	-	-	-	-	-	-	-	-	-	1	-
瑞隆分隊	5	1	-	3	1	-	-	-	2	-	1	-	-	-	-	-	-	-	1	-
前鎮分隊	7	1	1	3	1	-	-	1	2	-	-	-	-	1	-	-	-	-	1	-
成功分隊	6	1	1	3	1	-	-	-	2	1	-	-	-	-	-	-	-	-	1	-
第二大隊	41	7	1	25	6	-	2	-	21	2	-	-	-	4	-	1	1	-	11	2
大隊部	1	-	-	-	-	-	1	-	4	-	-	-	-	2	-	1	-	-	1	-
第一中隊	-	-	-	-	-	-	-	-	-	-	-	-	-	-	-	-	-	-	-	-
第二中隊	-	-	-	-	-	-	-	-	-	-	-	-	-	-	-	-	-	-	-	-
鼎金分隊	5	1	-	3	1	-	-	-	2	-	-	-	-	-	-	-	-	-	2	-
大昌分隊	6	1	1	3	1	-	-	-	3	1	-	-	-	1	-	-	-	-	1	-
十全分隊	5	1	-	3	1	-	-	-	2	-	-	-	-	-	-	-	-	-	2	-
左營分隊	8	1	-	6	1	-	-	-	2	-	-	-	-	-	-	-	-	-	1	1
新莊分隊	6	1	-	3	1	-	1	-	4	1	-	-	-	-	-	1	-	-	2	-
中華分隊	5	1	-	3	1	-	-	-	2	-	-	-	-	1	-	-	-	-	1	-
鼓山分隊	5	1	-	4	-	-	-	-	2	-	-	-	-	-	-	-	-	-	1	1
第三大隊	52	6	9	30	6	-	1	-	32	4	1	-	-	3	-	-	1	-	21	2
大隊部	-	-	-	-	-	-	-	-	7	-	-	-	-	2	-	-	-	-	5	-
第一中隊	-	-	-	-	-	-	-	-	-	-	-	-	-	-	-	-	-	-	-	-
第二中隊	-	-	-	-	-	-	-	-	-	-	-	-	-	-	-	-	-	-	-	-
第三中隊	-	-	-	-	-	-	-	-	-	-	-	-	-	-	-	-	-	-	-	-
鳳祥分隊	5	1	1	2	1	-	-	-	3	1	-	-	-	-	-	-	-	-	2	-
五甲分隊	3	-	-	3	-	-	-	-	2	-	-	-	-	-	-	-	-	-	2	-
鳳山分隊	6	1	1	3	1	-	-	-	5	1	1	-	-	-	-	-	-	-	2	1
大寮分隊	5	-	1	3	1	-	-	-	2	-	-	-	-	-	-	-	-	-	1	1
中庄分隊	5	1	-	3	-	-	1	-	1	-	-	-	-	-	-	-	-	-	1	-
和發分隊	4	-	1	2	1	-	-	-	3	1	-	-	-	-	-	-	-	-	2	-
林園分隊	6	1	2	3	-	-	-	-	2	-	-	-	-	-	-	-	-	-	2	-
大林分隊	5	1	1	3	-	-	-	-	1	-	-	-	-	-	-	-	-	-	1	-
高桂分隊	6	-	1	4	1	-	-	-	3	1	-	-	-	1	-	-	-	-	1	-
小港分隊	7	1	1	4	1	-	-	-	3	-	-	-	-	-	-	1	-	-	2	-

資料來源：本局災害搶救科

車 輛 裝 備

消防救災機車	消防勤務車(輛)							消防裝備											
	合計	消防後勤車	消防查察車	災害預防宣導車	地震體驗車	緊急修護車	高塔訓練車	勤務機車	消防衣帽鞋(套)	空氣呼吸器(組)	熱顯像儀(套)	個人用救命器(個)	氣體偵測器(套)	破壞器材組(套)	空氣壓縮機(台)	移動式幫浦(台)	救生艇(艘)	橡皮艇(艘)	潛水用裝備(套)
-	41	33	5	3	-	-	-	232	2,202	705	84	2,165	242	90	52	118	72	55	126
-	38	33	3	2	-	-	-	240	2,188	1,195	91	2,604	253	93	55	117	92	56	124
-	36	32	2	2	-	-	-	231	2,171	1,164	92	2,663	239	88	53	104	83	52	151
-	36	32	2	2	-	-	-	226	2,270	1,289	89	2,755	258	88	67	106	84	48	166
-	35	31	2	2	-	-	-	234	2,591	1,281	90	1,434	259	85	65	108	80	46	153
-	32	29	1	2	-	-	-	231	2,587	1,255	93	1,436	228	80	49	98	79	44	166
-	33	31	1	1	-	-	-	220	2,572	1,298	98	1,370	218	88	48	103	82	42	177
-	36	34	1	1	-	-	-	212	3,172	1,310	109	1,369	196	95	67	114	79	40	189
-	41	39	1	1	-	-	-	210	3,465	1,296	144	1,408	177	93	67	116	83	35	197
-	45	43	1	1	-	-	-	206	3,681	1,317	529	1,498	165	105	68	144	92	37	208
-	2	2	-	-	-	-	-	9	14	-	-	-	-	-	-	-	-	-	-
-	3	3	-	-	-	-	-	39	719	184	77	250	20	12	8	11	13	4	39
-	1	1	-	-	-	-	-	17	43	-	-	10	-	-	-	-	-	-	-
-	-	-	-	-	-	-	-	-	4	-	2	1	-	-	-	-	-	-	-
-	-	-	-	-	-	-	-	-	2	-	-	1	-	-	-	-	-	-	-
-	-	-	-	-	-	-	-	2	112	33	20	48	3	2	1	2	3	1	3
-	-	-	-	-	-	-	-	2	92	46	3	36	3	1	1	2	-	1	9
-	-	-	-	-	-	-	-	5	141	19	20	35	3	1	1	1	2	2	2
-	-	-	-	-	-	-	-	4	42	10	11	20	1	2	1	3	2	-	6
-	-	-	-	-	-	-	-	3	101	23	15	30	2	2	1	1	2	-	3
-	1	1	-	-	-	-	-	3	85	34	4	43	6	1	1	1	2	-	8
-	1	1	-	-	-	-	-	3	97	19	2	26	2	3	2	1	2	-	8
-	3	2	-	1	-	-	-	28	652	249	109	233	31	15	8	24	16	4	25
-	1	-	-	1	-	-	-	6	45	-	-	10	-	-	-	-	-	-	-
-	-	-	-	-	-	-	-	-	7	1	1	-	2	-	-	-	-	-	-
-	-	-	-	-	-	-	-	-	6	-	2	-	2	-	-	-	-	-	-
-	-	-	-	-	-	-	-	3	65	30	15	26	2	2	1	2	2	1	-
-	1	1	-	-	-	-	-	2	95	46	4	39	5	1	2	4	2	1	3
-	-	-	-	-	-	-	-	3	81	26	20	25	7	1	1	4	1	1	5
-	-	-	-	-	-	-	-	4	81	32	15	37	4	4	1	2	3	1	-
-	-	-	-	-	-	-	-	4	117	36	18	35	3	1	1	3	3	-	6
-	1	1	-	-	-	-	-	3	114	52	18	35	4	4	1	3	3	-	3
-	-	-	-	-	-	-	-	3	41	26	16	26	2	2	1	6	2	-	8
-	6	6	-	-	-	-	-	38	602	242	63	287	40	18	13	32	22	4	29
-	-	-	-	-	-	-	-	7	-	-	-	-	-	-	-	-	-	-	-
-	-	-	-	-	-	-	-	-	1	1	1	-	2	-	-	-	-	-	-
-	-	-	-	-	-	-	-	-	2	-	1	-	2	-	-	-	-	-	-
-	-	-	-	-	-	-	-	-	3	1	3	2	-	-	-	-	-	-	-
-	-	-	-	-	-	-	-	4	23	23	9	31	5	2	2	2	2	1	2
-	1	1	-	-	-	-	-	4	75	34	11	73	3	3	1	3	2	1	4
-	1	1	-	-	-	-	-	3	98	36	13	33	7	1	2	5	3	-	5
-	1	1	-	-	-	-	-	3	46	30	1	23	2	1	1	3	-	-	3
-	1	1	-	-	-	-	-	3	64	24	3	18	3	3	1	4	2	1	3
-	1	1	-	-	-	-	-	2	49	-	-	20	2	3	2	5	2	-	-
-	-	-	-	-	-	-	-	2	97	26	12	24	3	2	1	3	7	-	5
-	1	1	-	-	-	-	-	2	50	21	3	18	2	1	1	3	-	1	4
-	-	-	-	-	-	-	-	4	64	31	4	25	6	1	1	2	2	-	-
-	-	-	-	-	-	-	-	4	30	15	2	20	3	1	1	2	2	-	3

表3-1 高 雄 市 消 防

年 別 及 分 隊 別	消 防 車(輛)								救 災 車(輛)											
	合 計	雲梯消防車	化學消防車	水箱消防車	水庫消防車	泡沫消防車	幫浦消防車	超高壓消防車	合 計	救助器材車	排煙車	照明車	空氣壓縮車	救災指揮車	水陸兩用車	災情勘查車	化學災害處理車	火災現場勘驗車	消防警備車	消防救災越野車
第四大隊	49	4	8	27	8	-	2	-	26	3	-	-	-	8	-	1	1	-	13	-
大隊部	-	-	-	-	-	-	-	-	6	-	-	-	-	3	-	-	-	-	3	-
第一中隊	-	-	-	-	-	-	-	-	-	-	-	-	-	-	-	-	-	-	-	-
第二中隊	-	-	-	-	-	-	-	-	-	-	-	-	-	-	-	-	-	-	-	-
第三中隊	-	-	-	-	-	-	-	-	-	-	-	-	-	-	-	-	-	-	-	-
橋頭分隊	4	-	1	2	1	-	-	-	1	-	-	-	-	-	-	-	-	-	1	-
梓官分隊	4	-	-	3	1	-	-	-	1	-	-	-	-	1	-	-	-	-	-	-
燕巢分隊	4	-	1	2	1	-	-	-	3	-	-	-	-	1	-	-	-	-	2	-
大樹分隊	6	-	1	4	-	-	1	-	2	-	-	-	-	1	-	-	-	-	1	-
鳥松分隊	6	1	-	3	1	-	1	-	1	-	-	-	-	-	1	-	-	-	-	-
大社分隊	5	1	1	3	-	-	-	-	3	1	-	-	-	-	-	1	-	-	1	-
仁武分隊	6	-	1	4	1	-	-	-	5	1	-	-	-	1	-	-	-	-	3	-
楠梓分隊	6	1	1	3	1	-	-	-	2	-	-	-	-	1	-	-	-	-	1	-
右昌分隊	5	1	1	2	1	-	-	-	2	1	-	-	-	-	-	-	-	-	1	-
後勁分隊	3	-	1	1	1	-	-	-	-	-	-	-	-	-	-	-	-	-	-	-
第五大隊	39	2	5	22	8	-	2	-	21	1	-	-	-	3	-	-	1	-	16	-
大隊部	-	-	-	-	-	-	-	-	6	-	-	-	-	2	-	-	-	-	4	-
第一中隊	-	-	-	-	-	-	-	-	-	-	-	-	-	-	-	-	-	-	-	-
第二中隊	-	-	-	-	-	-	-	-	-	-	-	-	-	-	-	-	-	-	-	-
路竹分隊	6	1	1	3	1	-	-	-	6	1	-	-	-	-	-	1	-	-	4	-
阿蓮分隊	4	-	1	3	-	-	-	-	-	-	-	-	-	-	-	-	-	-	-	-
茄萣分隊	4	-	-	2	1	-	1	-	1	-	-	-	-	-	-	-	-	-	1	-
湖內分隊	4	-	1	2	1	-	-	-	1	-	-	-	-	-	-	-	-	-	1	-
田寮分隊	7	1	1	3	2	-	-	-	2	-	-	-	-	-	-	-	-	-	2	-
岡山分隊	6	-	-	5	1	-	-	-	2	-	-	-	-	1	-	-	-	-	1	-
彌陀分隊	3	-	-	2	1	-	-	-	2	-	-	-	-	-	-	-	-	-	2	-
永安分隊	5	-	1	2	1	-	1	-	1	-	-	-	-	-	-	-	-	-	1	-
第六大隊	37	1	1	29	5	-	1	-	25	3	-	-	-	4	-	1	-	-	15	2
大隊部	-	-	-	-	-	-	-	-	5	-	-	-	-	3	-	-	-	-	2	-
第一中隊	-	-	-	-	-	-	-	-	-	-	-	-	-	-	-	-	-	-	-	-
第二中隊	-	-	-	-	-	-	-	-	-	-	-	-	-	-	-	-	-	-	-	-
第三中隊	-	-	-	-	-	-	-	-	-	-	-	-	-	-	-	-	-	-	-	-
內門分隊	5	-	-	3	1	-	1	-	2	-	-	-	-	-	-	-	-	-	2	-
旗山分隊	4	1	-	2	1	-	-	-	3	1	-	-	-	1	-	-	-	-	1	-
美濃分隊	4	-	-	3	1	-	-	-	1	-	-	-	-	-	-	-	-	-	1	-
杉林分隊	3	-	1	2	-	-	-	-	3	-	-	-	-	-	-	-	-	-	2	1
甲仙分隊	2	-	-	2	-	-	-	-	2	1	-	-	-	-	-	-	-	-	1	-
那瑪夏分隊	4	-	-	4	-	-	-	-	1	-	-	-	-	-	-	-	-	-	1	-
六龜分隊	3	-	-	2	1	-	-	-	2	-	-	-	-	-	-	-	-	-	2	-
寶來分隊	3	-	-	3	-	-	-	-	3	1	-	-	-	-	1	-	-	-	1	-
桃源分隊	4	-	-	4	-	-	-	-	2	-	-	-	-	-	-	-	-	-	1	1
茂林分隊	5	-	-	4	1	-	-	-	1	-	-	-	-	-	-	-	-	-	1	-
特搜大隊	5	-	-	4	-	-	1	-	9	2	-	-	-	4	-	1	-	-	2	-
大隊部	-	-	-	-	-	-	-	-	3	-	-	-	-	3	-	-	-	-	-	-
第一分隊	3	-	-	2	-	-	1	-	4	1	-	-	-	1	-	-	-	-	2	-
第二分隊	2	-	-	2	-	-	-	-	2	1	-	-	-	-	1	-	-	-	-	-

資料來源：本局災害搶救科

車 輛 裝 備 (續 完)

消防救災機車	消 防 勤 務 車(輛)						勤務機車	消 防 裝 備										
	合 計	汽 消 防 後 勤 車	消 防 查 察 車	災 害 預 防 宣 導 車	地 震 體 驗 車	緊 急 修 護 車		高 塔 訓 練 車	消 防 衣 帽 鞋 (套)	空 氣 呼 吸 器 (組)	熱 顯 像 儀 (套)	個 人 用 救 命 器 (個)	氣 體 偵 測 器 (套)	破 壞 器 材 組 (套)	空 氣 壓 縮 機 (台)	移 動 式 幫 浦 (台)	救 生 艇 (艘)	橡 皮 艇 (艘)
-	7	7	-	-	-	-	30	575	201	76	267	37	20	8	26	16	11	19
-	-	-	-	-	-	-	3	28	-	-	3	1	-	-	-	-	-	-
-	-	-	-	-	-	-	-	3	2	1	2	2	-	-	-	-	-	-
-	-	-	-	-	-	-	-	2	-	1	2	3	-	-	-	-	-	-
-	-	-	-	-	-	-	-	3	-	1	1	1	-	-	-	-	-	-
-	-	-	-	-	-	-	2	58	11	13	21	2	2	1	3	1	1	1
-	1	1	-	-	-	-	2	52	22	11	32	3	2	-	2	2	1	5
-	1	1	-	-	-	-	2	42	13	3	21	6	4	1	3	3	2	2
-	-	-	-	-	-	-	3	55	22	4	20	2	2	1	3	1	1	-
-	-	-	-	-	-	-	3	65	14	3	34	4	3	1	4	2	2	4
-	1	1	-	-	-	-	5	59	30	13	30	2	1	1	2	1	2	1
-	2	2	-	-	-	-	4	62	34	4	31	6	1	1	3	2	-	3
-	1	1	-	-	-	-	3	67	27	16	28	2	3	1	4	2	2	2
-	1	1	-	-	-	-	2	79	26	6	42	3	2	1	2	2	-	1
-	-	-	-	-	-	-	1	-	-	-	-	-	-	-	-	-	-	-
-	4	4	-	-	-	-	31	594	205	112	217	21	17	19	23	10	8	55
-	-	-	-	-	-	-	6	45	6	-	21	-	-	-	-	-	-	-
-	-	-	-	-	-	-	-	2	-	3	1	-	-	-	-	-	-	-
-	-	-	-	-	-	-	-	5	-	2	2	-	-	-	-	-	-	-
-	-	-	-	-	-	-	6	72	38	18	29	3	2	2	4	3	-	9
-	2	2	-	-	-	-	2	48	21	11	20	2	2	3	3	2	2	4
-	-	-	-	-	-	-	2	66	27	11	20	2	1	2	2	-	1	7
-	-	-	-	-	-	-	3	74	12	12	27	4	1	2	3	-	1	7
-	-	-	-	-	-	-	5	74	42	19	37	2	3	2	3	1	-	12
-	-	-	-	-	-	-	4	78	20	13	20	2	5	4	2	1	1	4
-	1	1	-	-	-	-	2	79	21	13	21	2	2	3	3	2	2	6
-	1	1	-	-	-	-	1	51	18	10	19	4	1	1	3	1	1	6
-	12	12	-	-	-	-	25	458	192	45	207	13	20	9	26	12	6	25
-	1	1	-	-	-	-	3	17	-	-	17	2	-	-	-	-	-	-
-	-	-	-	-	-	-	-	4	-	-	-	-	-	-	-	-	-	-
-	-	-	-	-	-	-	-	4	-	-	-	1	-	-	-	-	-	-
-	-	-	-	-	-	-	-	4	-	-	-	-	-	-	-	-	-	-
-	1	1	-	-	-	-	2	36	15	5	19	1	2	1	1	2	2	2
-	2	2	-	-	-	-	3	70	27	10	26	1	1	1	2	2	-	3
-	2	2	-	-	-	-	1	44	23	6	22	1	1	-	1	3	1	3
-	-	-	-	-	-	-	3	59	20	8	19	1	2	2	3	1	1	4
-	1	1	-	-	-	-	3	66	19	5	18	1	2	1	1	1	-	2
-	1	1	-	-	-	-	3	30	17	2	17	2	2	-	2	1	-	3
-	1	1	-	-	-	-	2	42	24	2	17	2	4	2	2	-	-	2
-	1	1	-	-	-	-	1	17	20	5	17	-	3	1	2	-	2	2
-	1	1	-	-	-	-	2	35	17	1	17	1	1	1	9	1	-	1
-	1	1	-	-	-	-	2	30	10	1	18	-	2	-	3	1	-	3
-	8	7	1	-	-	-	6	67	44	47	37	3	3	3	2	3	-	16
-	-	-	-	-	-	-	1	12	-	-	-	-	-	-	-	-	-	-
-	7	6	1	-	-	-	3	20	36	21	20	2	1	3	1	1	-	9
-	1	1	-	-	-	-	2	35	8	26	17	1	2	-	1	2	-	7

表4-1 高雄消防栓數

年 別 及 分 隊 別	消 防 栓 數 (支)				
	合 計	地上式		地下式	
民國105年	18,706	9,461		9,245	
民國106年	18,848	9,548		9,300	
民國107年	17,201	7,822		9,379	
民國108年	17,597	7,850		9,747	
民國109年	17,631	7,872		9,759	
年 別 及 分 隊 別	消 防 栓 數 (支)				
	合 計	地上式		地下式	
		單口型	雙口型	單口型	雙口型
民國110年	17,688	6,526	1,361	9,801	-
民國111年	18,591	6,707	1,410	10,474	-
民國112年	22,390	9,747	1,735	10,908	-
民國113年	23,403	10,608	1,751	11,044	-
民國114年 分隊別	23,404	10,580	1,739	11,085	-
局本部	-	-	-	-	-
第一大隊	3,821	912	390	2,519	-
新興分隊	437	48	19	370	-
前金分隊	343	56	25	262	-
苓雅分隊	785	105	22	658	-
旗津分隊	284	84	6	194	-
瑞隆分隊	652	140	20	492	-
前鎮分隊	884	399	106	379	-
成功分隊	436	80	192	164	-
第二大隊	4,498	819	275	3,404	-
鼎金分隊	465	53	3	409	-
大昌分隊	611	47	25	539	-
十全分隊	760	125	32	603	-
左營分隊	484	99	18	367	-
新莊分隊	821	176	137	508	-
中華分隊	796	240	54	502	-
鼓山分隊	561	79	6	476	-
第三大隊	5,901	2,643	655	2,603	-
鳳祥分隊	579	272	26	281	-
五甲分隊	385	99	-	286	-
鳳山分隊	818	297	49	472	-
大寮分隊	1,131	923	30	178	-
中庄分隊	314	137	1	176	-
和發分隊	519	274	124	121	-
林園分隊	471	158	93	220	-
大林分隊	382	30	235	117	-
高桂分隊	883	354	84	445	-
小港分隊	419	99	13	307	-
第四大隊	5,092	3,235	284	1,573	-
橋頭分隊	842	696	73	73	-
梓官分隊	191	162	-	29	-
燕巢分隊	229	178	3	48	-
大樹分隊	340	270	1	69	-
鳥松分隊	487	169	49	269	-
大社分隊	254	145	30	79	-
仁武分隊	1,315	870	11	434	-
楠梓分隊	392	274	20	98	-
右昌分隊	645	282	46	317	-
後勁分隊	397	189	51	157	-
第五大隊	3,058	2,517	107	434	-
路竹分隊	659	617	-	42	-
阿蓮分隊	296	240	4	52	-
茄萣分隊	194	176	1	17	-
湖內分隊	275	181	12	82	-
岡山分隊	794	542	62	190	-
田寮分隊	67	54	9	4	-
彌陀分隊	88	54	-	34	-
永安分隊	685	653	19	13	-
第六大隊	1,034	454	28	552	-
內門分隊	164	81	3	80	-
旗山分隊	357	206	-	151	-
美濃分隊	273	95	21	157	-
杉林分隊	80	17	-	63	-
甲仙分隊	41	9	-	32	-
那瑪夏分隊	13	10	1	2	-
六龜分隊	72	19	-	53	-
寶來分隊	10	4	-	6	-
桃源分隊	7	7	-	-	-
茂林分隊	17	6	3	8	-

資料來源：本局災害搶救科

消 防 水 源

消防栓流量檢測		蓄水池數 (處)	游泳池數 (處)	深水井數 (口)	其 他 (處)
檢測數(支)	平均每口流量 (L/min)				
-	-	1,327	49	8	112
-	-	1,480	49	16	103
-	-	1,458	50	287	101
-	-	1,657	48	239	99
-	-	1,695	48	241	99
消防栓流量檢測		蓄水池數 (處)	游泳池數 (處)	深水井數 (口)	其 他 (處)
檢測數(支)	平均每口流量 (L/min)				
1,038	458	1,812	49	69	108
991	431	1,814	46	68	117
958	508	2,035	44	69	119
1,204	477	2,444	45	68	214
1,147	572	2,528	44	67	213
-	-	-	-	-	-
226	414	589	12	-	14
27	232	93	1	-	-
20	372	67	3	-	1
42	642	136	2	-	-
21	444	7	-	-	4
41	563	127	3	-	-
49	366	71	3	-	6
26	282	88	-	-	3
232	408	711	8	-	17
23	161	99	3	-	3
29	197	139	-	-	-
40	1,022	112	1	-	2
25	637	41	1	-	1
47	163	123	1	-	-
39	487	149	1	-	7
29	191	48	1	-	4
285	1,175	522	9	12	23
61	845	49	-	-	3
20	817	72	2	-	1
44	911	112	3	-	3
15	843	34	1	10	2
19	1,449	38	-	1	4
21	2,174	30	-	-	-
26	1,047	12	1	1	7
13	1,429	20	1	-	1
40	1,369	100	1	-	1
26	866	55	-	-	1
235	305	413	6	2	19
35	231	23	1	1	1
7	434	16	-	-	3
12	622	14	-	-	-
10	204	35	1	-	1
26	460	58	-	-	2
13	210	39	1	-	4
54	351	56	1	1	3
33	252	75	1	-	3
45	281	29	1	-	-
-	-	68	-	-	2
110	552	247	3	46	6
31	181	83	-	2	1
10	258	22	-	1	-
8	674	6	-	-	1
8	887	24	-	1	1
40	519	62	2	38	3
4	651	2	-	-	-
5	664	40	1	3	-
4	585	8	-	1	-
59	475	46	6	7	134
9	201	3	-	-	15
16	432	5	1	2	14
16	511	3	1	4	23
5	448	2	-	1	14
3	321	3	-	-	12
1	631	7	-	-	15
4	728	3	4	-	10
2	429	-	-	-	10
2	546	17	-	-	9
1	502	3	-	-	12

表5-1 高 雄 市

年 底 別 及 分 隊 別	總 計	5層 以下	6 層	7 層	8 層	9 層	10 層	11 層	12 層	13 層	14 層	15 層
民國105年	17,425	13,147	243	709	316	196	230	210	868	250	431	328
民國106年	18,050	13,623	250	720	320	196	236	217	874	252	445	386
民國107年	18,841	14,295	260	742	321	202	241	220	880	258	451	423
民國108年	19,430	14,783	262	752	327	205	243	228	891	264	456	451
民國109年	20,041	15,277	269	778	327	205	259	229	898	266	464	482
民國110年	21,396	16,333	314	898	350	211	275	231	920	268	474	512
民國111年	23,615	17,776	473	1,354	394	233	291	235	938	270	479	551
民國112年	26,173	20,120	518	1,389	402	244	297	238	953	278	490	600
民國113年	26,883	20,724	525	1,407	417	246	300	238	958	281	498	633
民國114年	27,573	21,294	537	1,427	422	247	302	240	962	285	503	676
分 隊 別												
局本部	-	-	-	-	-	-	-	-	-	-	-	-
第一大隊	4,362	2,194	135	542	138	87	109	98	530	61	127	147
新興分隊	850	318	32	145	37	16	27	36	142	16	27	22
前金分隊	594	208	18	86	30	9	27	20	125	9	11	25
苓雅分隊	1,063	475	31	192	36	10	25	15	136	17	37	42
旗津分隊	127	116	1	3	2	2	1	1	1	-	-	-
瑞隆分隊	622	292	26	39	18	31	8	20	59	13	34	38
前鎮分隊	597	503	18	38	7	7	2	1	6	1	8	4
成功分隊	509	282	9	39	8	12	19	5	61	5	10	16
第二大隊	5,307	2,986	151	472	139	96	95	90	268	120	271	276
鼎金分隊	524	320	9	48	14	10	7	3	21	16	31	24
大昌分隊	814	423	33	79	24	16	16	24	37	18	31	42
十全分隊	1,000	562	35	163	24	18	15	14	92	13	13	21
左營分隊	271	220	4	7	1	2	1	-	2	3	10	16
新莊分隊	1,369	748	38	119	43	28	26	18	38	35	102	74
中華分隊	728	330	9	23	16	10	8	13	37	25	66	83
鼓山分隊	601	383	23	33	17	12	22	18	41	10	18	16
第三大隊	6,131	5,312	88	193	70	26	48	24	90	55	68	93
鳳祥分隊	296	232	5	8	3	-	5	2	7	3	11	12
五甲分隊	583	434	12	35	10	7	12	1	24	16	9	11
鳳山分隊	1,093	804	25	64	24	8	8	12	21	22	32	43
大寮分隊	639	605	2	9	3	-	2	2	7	3	2	1
中庄分隊	912	876	4	10	3	1	5	2	3	2	3	2
和發分隊	1,167	1,156	1	5	1	1	-	-	1	1	-	1
林園分隊	399	366	9	9	5	1	3	1	2	2	1	-
大林分隊	156	153	1	-	1	-	1	-	-	-	-	-
高桂分隊	533	425	14	29	9	4	4	-	12	4	9	16
小港分隊	353	261	15	24	11	4	8	4	13	2	1	7
第四大隊	5,788	5,052	98	146	52	34	40	22	50	40	32	153
橋頭分隊	368	323	8	8	2	-	2	2	3	5	1	6
梓官分隊	332	326	1	2	1	1	-	1	-	-	-	-
燕巢分隊	617	596	7	3	2	2	2	-	2	3	-	-
大樹分隊	425	382	12	12	6	2	4	-	4	1	-	-
鳥松分隊	697	628	13	8	-	5	9	1	3	3	6	7
大社分隊	669	606	12	24	7	5	3	2	4	2	1	-
仁武分隊	1,237	1,160	6	5	3	1	3	2	2	6	4	35
楠梓分隊	734	525	25	52	17	6	11	8	19	11	9	35
右昌分隊	709	506	14	32	14	12	6	6	13	9	11	70
後勁分隊	-	-	-	-	-	-	-	-	-	-	-	-
第五大隊	4,972	4,765	56	65	18	3	10	6	21	9	4	7
路竹分隊	982	950	12	11	6	-	1	-	2	-	-	-
阿蓮分隊	445	435	3	3	2	1	-	-	1	-	-	-
茄萣分隊	223	219	2	1	-	-	-	-	-	-	-	-
湖內分隊	563	541	8	6	-	-	4	-	2	1	1	-
岡山分隊	2,317	2,185	29	40	10	2	4	6	16	8	3	7
田寮分隊	51	51	-	-	-	-	-	-	-	-	-	-
彌陀分隊	186	186	-	-	-	-	-	-	-	-	-	-
永安分隊	205	198	2	4	-	-	1	-	-	-	-	-
第六大隊	1,013	985	9	9	5	1	-	-	3	-	1	-
內門分隊	83	83	-	-	-	-	-	-	-	-	-	-
旗山分隊	345	329	6	5	1	1	-	-	3	-	-	-
美濃分隊	247	237	2	4	4	-	-	-	-	-	-	-
杉林分隊	71	71	-	-	-	-	-	-	-	-	-	-
甲仙分隊	72	71	-	-	-	-	-	-	-	-	1	-
那瑪夏分隊	28	28	-	-	-	-	-	-	-	-	-	-
六龜分隊	82	82	-	-	-	-	-	-	-	-	-	-
寶來分隊	22	21	1	-	-	-	-	-	-	-	-	-
桃源分隊	45	45	-	-	-	-	-	-	-	-	-	-
茂林分隊	18	18	-	-	-	-	-	-	-	-	-	-

資料來源：本局火災預防科

表5-2 高 雄 市 消 防 安 全

年 底 別 及 分 隊 別	總 計	電 影 片 映 演 場 所 (戲 院、 電 影 院)	歌 廳、舞 廳、夜 總 會、俱 樂 部	理 容 院 (觀 光 理 髮、視 聽 理 容 等)、指 壓 按 摩 場 所	錄 影 節 目 帶 播 映 場 所 (MTV 等)	視 聽 歌 唱 場 所 (KTV 等)	酒 家 、 酒 吧、 酒 店 (廊)	保 齡 球 館 、 撞 球 場	集 會 堂
民國105年	19,157	12	15	332	2	432	93	36	-
民國106年	19,690	12	17	308	2	451	97	36	-
民國107年	20,293	12	17	332	2	467	97	35	1
民國108年	20,817	12	17	314	2	445	82	35	1
民國109年	21,435	11	14	312	1	439	74	33	1
民國110年	22,584	11	12	305	1	375	68	33	1
民國111年	24,850	7	12	314	1	404	67	32	1
民國112年	27,371	8	11	329	1	395	67	33	2
民國113年	28,101	10	11	336	1	429	66	32	3
民國114年	29,007	10	10	346	1	422	68	30	3
分隊別									
局本部	-	-	-	-	-	-	-	-	-
第一大隊	4,925	4	7	97	1	151	55	7	-
新興分隊	1,024	-	2	32	1	58	12	1	-
前金分隊	691	1	-	22	-	31	31	-	-
苓雅分隊	1,108	1	-	6	-	14	7	2	-
旗津分隊	127	-	-	-	-	2	-	-	-
瑞隆分隊	711	-	-	28	-	22	1	2	-
前鎮分隊	670	-	-	3	-	15	1	-	-
成功分隊	594	2	5	6	-	9	3	2	-
第二大隊	5,776	4	1	86	-	76	8	10	2
鼎金分隊	561	-	-	4	-	7	1	1	-
大昌分隊	921	-	-	29	-	9	-	3	-
十全分隊	1,077	-	-	27	-	22	3	2	-
左營分隊	273	-	-	5	-	28	-	-	1
新莊分隊	1,385	-	-	12	-	3	2	3	-
中華分隊	892	1	-	5	-	7	2	1	-
鼓山分隊	667	3	1	4	-	-	-	-	1
第三大隊	6,291	-	-	104	-	98	5	5	1
鳳祥分隊	310	-	-	11	-	16	-	-	-
五甲分隊	654	-	-	20	-	24	-	2	1
鳳山分隊	1,115	-	-	53	-	12	5	2	-
大寮分隊	655	-	-	4	-	2	-	-	-
中庄分隊	932	-	-	2	-	3	-	-	-
和發分隊	1,167	-	-	-	-	8	-	-	-
林園分隊	411	-	-	13	-	19	-	-	-
大林分隊	156	-	-	-	-	1	-	-	-
高桂分隊	537	-	-	1	-	6	-	1	-
小港分隊	354	-	-	-	-	7	-	-	-
第四大隊	5,934	1	1	30	-	46	-	5	-
橋頭分隊	378	-	1	2	-	-	-	-	-
梓官分隊	342	-	-	1	-	2	-	-	-
燕巢分隊	642	-	-	-	-	-	-	-	-
大樹分隊	432	1	-	-	-	1	-	-	-
鳥松分隊	706	-	-	1	-	15	-	-	-
大社分隊	671	-	-	5	-	18	-	2	-
仁武分隊	1,279	-	-	8	-	6	-	-	-
楠梓分隊	754	-	-	1	-	1	-	2	-
右昌分隊	730	-	-	12	-	3	-	1	-
後勁分隊	-	-	-	-	-	-	-	-	-
第五大隊	5,068	1	1	27	-	44	-	2	-
路竹分隊	1,071	-	-	2	-	3	-	-	-
阿蓮分隊	445	-	-	1	-	2	-	-	-
茄萣分隊	223	-	-	-	-	6	-	-	-
湖內分隊	563	-	-	3	-	3	-	-	-
岡山分隊	2,321	1	1	21	-	27	-	2	-
田寮分隊	51	-	-	-	-	-	-	-	-
彌陀分隊	186	-	-	-	-	2	-	-	-
永安分隊	208	-	-	-	-	1	-	-	-
第六大隊	1,013	-	-	2	-	7	-	1	-
內門分隊	83	-	-	-	-	-	-	-	-
旗山分隊	345	-	-	2	-	5	-	1	-
美濃分隊	247	-	-	-	-	2	-	-	-
杉林分隊	71	-	-	-	-	-	-	-	-
甲仙分隊	72	-	-	-	-	-	-	-	-
那瑪夏分隊	28	-	-	-	-	-	-	-	-
六龜分隊	82	-	-	-	-	-	-	-	-
寶來分隊	22	-	-	-	-	-	-	-	-
桃源分隊	45	-	-	-	-	-	-	-	-
茂林分隊	18	-	-	-	-	-	-	-	-

資料來源：本局火災預防科

檢 查 列 管 對 象(續一)

單位：家、所

健身休閒中心 (含提供指壓、 三溫暖等設施之 美容瘦身場所)	室內螢幕 式高爾夫 練習場	遊藝場所、 電子遊戲場	資訊休閒 場所	觀光旅館	飯店、 旅(賓)館	招待所(限 有寢室客房 者)	商場、市場、百 貨商場、超級市 場、零售市場	展覽場	餐廳
187	2	203	65	14	413	8	708	17	484
239	1	179	55	15	405	8	729	20	494
237	1	177	48	16	404	10	740	22	566
268	1	172	42	14	399	10	730	22	556
281	1	175	39	14	399	11	754	26	513
284	1	172	33	14	391	11	806	39	509
290	2	196	35	15	381	10	847	37	566
326	2	235	44	14	380	11	909	35	651
337	2	239	41	14	401	11	967	38	671
340	5	259	44	14	397	10	998	38	709
-	-	-	-	-	-	-	-	-	-
103	2	62	8	12	146	2	160	11	181
18	-	25	4	1	66	-	35	-	61
5	2	3	-	3	34	-	15	-	50
61	-	8	2	3	16	-	40	1	21
-	-	2	-	1	-	1	6	-	5
13	-	12	2	1	8	1	37	5	12
1	-	4	-	-	4	-	10	-	1
5	-	8	-	3	18	-	17	5	31
77	-	44	10	1	124	5	278	16	212
2	-	3	1	-	4	2	36	-	17
6	-	16	5	-	4	-	46	-	23
15	-	12	1	-	53	2	30	-	21
3	-	2	-	-	9	1	17	-	7
29	-	9	1	-	12	-	62	-	68
22	-	1	2	-	15	-	49	1	49
-	-	1	-	1	27	-	38	15	27
98	1	77	11	-	44	-	227	4	68
7	-	13	1	-	8	-	17	-	5
27	-	20	2	-	7	-	40	-	10
18	1	25	5	-	12	-	65	2	34
1	-	4	-	-	-	-	15	-	1
2	-	4	-	-	3	-	20	2	7
-	-	2	-	-	1	-	4	-	-
2	-	7	1	-	3	-	24	-	2
-	-	-	-	-	1	-	1	-	1
33	-	1	2	-	3	-	28	-	7
8	-	1	-	-	6	-	13	-	1
47	1	41	11	1	24	-	176	2	146
5	-	-	1	-	3	-	13	1	4
-	-	4	1	-	1	-	5	-	7
-	-	3	-	-	-	-	5	-	2
-	-	3	-	1	3	-	8	-	6
-	-	2	-	-	3	-	13	-	6
1	-	2	1	-	1	-	15	-	15
3	1	13	2	-	4	-	39	-	14
7	-	8	3	-	6	-	29	1	34
31	-	6	3	-	3	-	49	-	58
-	-	-	-	-	-	-	-	-	-
13	1	25	4	-	17	-	110	2	66
2	-	5	2	-	1	-	28	-	7
-	-	2	-	-	1	-	7	-	-
1	-	1	-	-	-	-	7	1	11
-	-	1	-	-	7	-	10	-	1
9	1	16	2	-	7	-	56	1	28
-	-	-	-	-	1	-	-	-	11
1	-	-	-	-	-	-	2	-	3
-	-	-	-	-	-	-	-	-	5
2	-	10	-	-	42	3	47	3	36
-	-	-	-	-	1	-	-	-	1
-	-	6	-	-	5	1	23	-	14
1	-	3	-	-	5	-	12	2	16
-	-	-	-	-	-	-	4	-	1
-	-	1	-	-	2	-	5	1	2
-	-	-	-	-	1	-	-	-	-
-	-	-	-	-	12	-	3	-	2
-	-	-	-	-	7	-	-	-	-
-	-	-	-	-	9	-	-	-	-
1	-	-	-	-	-	2	-	-	-

表5-2 高 雄 市 消 防 安 全

年 底 別 及 分 隊 別	飲食店、 咖啡廳	茶藝館	醫院	療養院	長期照護機構、養護機構、安養機構、老人 服務機構(限供日間照顧、臨時照顧、短期保 護及安置者)	托嬰中 心	早期 療育 機構	安置及教養 機構(收容 未滿2歲兒 童者)	
民國105年	178	7	95	2		171	58	2	3
民國106年	182	7	91	1		181	60	3	3
民國107年	204	6	91	1		185	68	3	2
民國108年	220	7	90	3		189	75	3	1
年 底 別 及 分 隊 別	飲食店、 咖啡廳	茶藝館	醫院	療養院	榮譽 國民 之家	長期照顧服務機構(限 機構住宿式、社區式 之建築物使用類組非 屬H-2之日間照顧、團 體家屋及小規模多機 能)	老人福利機構 (限長期照護 型、養護型、 失智照顧型之 長期照顧機 構、安養機 構)	兒童及少年福利機構(限 托嬰中心、早期療育機 構、有收容未滿二歲兒童 之安置及教養機構)	
民國109年	204	5	88	1	2	13	178	79	
民國110年	216	5	92	1	2	19	174	93	
民國111年	219	6	90	1	2	32	172	99	
民國112年	239	6	91	1	2	40	173	119	
民國113年	244	5	90	1	2	39	180	134	
民國114年 分隊別	246	4	81	1	2	46	169	151	
局本部	-	-	-	-	-	-	-	-	
第一大隊	53	3	20	-	-	10	19	22	
新興分隊	10	1	4	-	-	-	-	1	
前金分隊	6	1	5	-	-	1	2	3	
苓雅分隊	16	-	5	-	-	4	5	7	
旗津分隊	1	-	1	-	-	2	-	2	
瑞隆分隊	4	1	3	-	-	-	9	6	
前鎮分隊	-	-	-	-	-	3	1	1	
成功分隊	16	-	2	-	-	-	2	2	
第二大隊	80	1	19	-	-	9	53	39	
鼎金分隊	3	-	1	-	-	-	1	2	
大昌分隊	16	-	1	-	-	3	9	3	
十全分隊	16	1	5	-	-	2	11	3	
左營分隊	3	-	1	-	-	-	7	2	
新莊分隊	9	-	7	-	-	-	11	15	
中華分隊	12	-	4	-	-	2	9	11	
鼓山分隊	21	-	-	-	-	2	5	3	
第三大隊	37	-	16	1	-	8	34	36	
鳳祥分隊	-	-	-	-	-	-	1	6	
五甲分隊	5	-	4	-	-	1	4	2	
鳳山分隊	16	-	3	-	-	3	9	12	
大寮分隊	3	-	1	1	-	1	1	4	
中庄分隊	1	-	2	-	-	-	7	1	
和發分隊	-	-	-	-	-	-	1	-	
林園分隊	2	-	2	-	-	1	2	1	
大林分隊	-	-	-	-	-	-	-	-	
高桂分隊	4	-	4	-	-	2	7	6	
小港分隊	6	-	-	-	-	-	2	4	
第四大隊	56	-	12	-	2	11	42	29	
橋頭分隊	1	-	-	-	-	1	5	3	
梓官分隊	2	-	-	-	-	2	1	2	
燕巢分隊	1	-	3	-	1	-	7	4	
大樹分隊	-	-	-	-	-	1	4	3	
鳥松分隊	4	-	3	-	-	1	6	1	
大社分隊	7	-	-	-	-	1	1	1	
仁武分隊	14	-	-	-	-	-	7	6	
楠梓分隊	13	-	1	-	-	3	4	2	
右昌分隊	14	-	5	-	1	2	7	7	
後勁分隊	-	-	-	-	-	-	-	-	
第五大隊	18	-	10	-	-	4	8	20	
路竹分隊	4	-	3	-	-	1	4	4	
阿蓮分隊	-	-	-	-	-	-	1	3	
茄萣分隊	1	-	-	-	-	-	-	1	
湖內分隊	1	-	-	-	-	-	2	2	
岡山分隊	10	-	7	-	-	1	1	8	
田寮分隊	1	-	-	-	-	1	-	-	
彌陀分隊	1	-	-	-	-	-	-	1	
永安分隊	-	-	-	-	-	1	-	1	
第六大隊	2	-	4	-	-	4	13	5	
內門分隊	-	-	-	-	-	1	1	-	
旗山分隊	1	-	3	-	-	2	2	3	
美濃分隊	1	-	1	-	-	-	9	2	
杉林分隊	-	-	-	-	-	-	-	-	
甲仙分隊	-	-	-	-	-	-	-	-	
那瑪夏分隊	-	-	-	-	-	-	-	-	
六龜分隊	-	-	-	-	-	1	1	-	
寶來分隊	-	-	-	-	-	-	-	-	
桃源分隊	-	-	-	-	-	-	-	-	
茂林分隊	-	-	-	-	-	-	-	-	

資料來源：本局火災預防科

檢 查 列 管 對 象(續二)

單位：家、所

護理之家機構、產後護理機構	身心障礙福利服務機構(限供住宿養護、日間服務、臨時及短期照顧者)	身心障礙者職業訓練機構(限提供住宿或使用特殊機具者)	啟明、啟智、啟聰等特殊學校	三溫暖、公共浴室	車站、飛機場大廈、候船室	期貨經紀業、證券交易所、金融機構	學校教室
66	26	1	5	7	70	677	445
74	26	1	5	7	69	670	445
74	26	1	5	5	75	685	448
75	27	1	5	5	73	687	447
護理機構(限一般護理之家、精神護理之家、產後護理機構)	身心障礙福利服務機構(限供住宿養護、日間服務、臨時及短期照顧者)	身心障礙者職業訓練機構(限提供住宿或使用特殊機具者)	啟明、啟智、啟聰等特殊學校	三溫暖、公共浴室	車站、飛機場大廈、候船室	期貨經紀業、證券交易所、金融機構	學校教室
75	29	1	5	7	71	679	446
80	33	1	5	7	71	679	445
78	32	1	5	7	71	682	443
74	34	1	5	6	71	691	418
79	24	12	5	5	72	696	414
79	26	11	5	6	71	692	415
-	-	-	-	-	-	-	-
17	13	1	2	3	19	206	58
1	2	1	-	1	2	42	6
3	2	-	-	1	2	34	4
8	6	-	1	-	5	55	17
-	-	-	-	-	2	4	5
2	1	-	-	-	2	32	11
-	1	-	-	-	4	9	11
3	1	-	1	1	2	30	4
21	5	-	-	2	20	181	72
2	-	-	-	1	1	14	7
3	-	-	-	-	-	32	12
5	3	-	-	1	6	38	9
-	-	-	-	-	3	12	10
6	-	-	-	-	3	44	13
4	1	-	-	-	3	22	8
1	1	-	-	-	4	19	13
10	-	10	1	-	11	126	83
-	-	1	-	-	-	8	7
3	-	1	-	-	-	19	11
2	-	6	-	-	5	41	17
-	-	-	-	-	-	7	8
2	-	2	-	-	2	8	7
-	-	-	-	-	-	4	4
2	-	-	-	-	-	10	8
-	-	-	-	-	-	3	3
1	-	-	1	-	-	14	12
-	-	-	-	-	4	12	6
20	3	-	2	-	12	78	80
-	-	-	-	-	4	6	7
2	-	-	-	-	-	7	4
3	1	-	-	-	-	5	16
-	1	-	-	-	1	5	15
-	-	-	-	-	-	4	6
2	-	-	-	-	-	4	5
6	-	-	1	-	-	13	8
2	1	-	1	-	3	14	7
5	-	-	-	-	4	20	12
-	-	-	-	-	-	-	-
7	4	-	-	-	5	63	55
2	-	-	-	-	2	12	12
-	1	-	-	-	-	2	5
1	-	-	-	-	-	4	6
-	-	-	-	-	-	6	7
4	2	-	-	-	3	33	14
-	-	-	-	-	-	1	3
-	-	-	-	-	-	1	4
-	1	-	-	-	-	4	4
4	1	-	-	1	4	38	67
-	-	-	-	-	-	4	10
4	1	-	-	1	2	16	12
-	-	-	-	-	1	9	15
-	-	-	-	-	-	2	6
-	-	-	-	-	1	2	3
-	-	-	-	-	-	1	3
-	-	-	-	-	-	2	5
-	-	-	-	-	-	1	3
-	-	-	-	-	-	1	7
-	-	-	-	-	-	-	3

表5-2 高 雄 市 消 防 安 全

年 底 別 及 分 隊 別	兒童課後照 顧服務中心	補習班	訓練班	K書中心	甲類第6目以 外之安置及教 養機構	甲類第6目以 外之身心障礙者 職業訓練機構	圖書館、博物館、 美術館、陳列館、 史蹟資料館、紀念 館及其他類似場所	寺廟、宗祠、教 堂、靈骨塔及其 他類似場所
民國105年	207	1,825	60	3	11	2	97	297
民國106年	216	1,812	65	1	9	6	102	318
民國107年	215	1,750	80	1	5	9	104	336
民國108年	217	1,768	95	1	8	6	106	355
年 底 別 及 分 隊 別	兒童課後照 顧服務中心	補習班	訓練班	K書中心	甲類第6目以 外之兒童及少 年福利機構 (限安置及教 養機構)	甲類第6目以 外之身心障礙者 職業訓練機構	圖書館、博物館、 美術館、陳列館、 史蹟資料館、紀念 館及其他類似場所	寺廟、宗祠、教 堂、靈骨塔及其 他類似場所
民國109年	217	1,822	97	1	10	5	106	372
民國110年	222	1,838	117	1	7	5	108	400
民國111年	215	1,824	135	1	11	4	108	425
民國112年	209	1,826	150	1	10	4	108	444
民國113年	209	1,838	161	1	10	4	105	465
民國114年	202	1,863	173	1	16	4	108	489
分隊別								
局本部	-	-	-	-	-	-	-	-
第一大隊	35	352	69	1	2	-	14	62
新興分隊	1	82	28	1	1	-	4	9
前金分隊	2	25	10	-	-	-	2	9
苓雅分隊	7	123	15	-	-	-	1	7
旗津分隊	2	5	-	-	-	-	3	10
瑞隆分隊	14	86	10	-	1	-	-	9
前鎮分隊	4	20	2	-	-	-	-	12
成功分隊	5	11	4	-	-	-	2	6
第二大隊	39	613	43	-	3	4	25	100
鼎金分隊	3	58	3	-	-	-	2	19
大昌分隊	10	134	2	-	-	1	1	11
十全分隊	2	87	10	-	-	3	3	14
左營分隊	2	11	1	-	1	-	3	18
新莊分隊	8	196	9	-	1	-	1	9
中華分隊	10	107	14	-	-	-	3	7
鼓山分隊	4	20	4	-	1	-	12	22
第三大隊	60	421	21	-	2	-	13	52
鳳祥分隊	6	28	1	-	-	-	1	11
五甲分隊	9	106	4	-	-	-	1	6
鳳山分隊	6	138	5	-	-	-	3	11
大寮分隊	6	22	1	-	1	-	1	3
中庄分隊	3	21	2	-	-	-	1	6
和發分隊	-	6	1	-	1	-	-	1
林園分隊	7	30	1	-	-	-	3	4
大林分隊	1	3	-	-	-	-	1	7
高桂分隊	12	46	3	-	-	-	2	2
小港分隊	10	21	3	-	-	-	-	1
第四大隊	37	264	20	-	3	-	25	110
橋頭分隊	7	18	2	-	-	-	6	13
梓官分隊	2	12	1	-	-	-	3	10
燕巢分隊	2	8	2	-	1	-	1	16
大樹分隊	4	16	-	-	1	-	6	17
鳥松分隊	2	13	-	-	-	-	3	14
大社分隊	-	15	-	-	-	-	1	15
仁武分隊	2	45	5	-	-	-	2	9
楠梓分隊	11	60	6	-	1	-	1	6
右昌分隊	7	77	4	-	-	-	2	10
後勁分隊	-	-	-	-	-	-	-	-
第五大隊	18	179	17	-	1	-	10	75
路竹分隊	3	35	3	-	-	-	1	12
阿蓮分隊	2	17	1	-	-	-	1	14
茄萣分隊	2	12	-	-	-	-	1	7
湖內分隊	-	13	1	-	1	-	1	6
岡山分隊	10	92	11	-	-	-	3	21
田寮分隊	-	-	-	-	-	-	1	4
彌陀分隊	-	8	1	-	-	-	2	7
永安分隊	1	2	-	-	-	-	-	4
第六大隊	13	34	3	-	5	-	21	90
內門分隊	1	-	2	-	-	-	4	15
旗山分隊	4	24	1	-	1	-	4	25
美濃分隊	5	7	-	-	2	-	5	11
杉林分隊	-	-	-	-	1	-	1	9
甲仙分隊	-	2	-	-	-	-	1	11
那瑪夏分隊	2	-	-	-	-	-	2	8
六龜分隊	1	1	-	-	1	-	2	8
寶來分隊	-	-	-	-	-	-	-	1
桃源分隊	-	-	-	-	-	-	1	1
茂林分隊	-	-	-	-	-	-	1	1

資料來源：本局火災預防科

檢 查 列 管 對 象(續三)

單位：家、所

辦公室	靶場	診所	社區復健中心	日間型精神復健機構	兒童及少年心理輔導或家庭諮詢機構	身心障礙者就業服務機構、甲類第6目以外之身心障礙福利服務機構	老人文康機構、甲類第6目以外之老人服務機構	集合住宅、寄宿舍
1,026	2	108	-	13	7	7	11	3,314
1,040	1	115	-	12	10	8	15	3,457
1,058	1	111	-	11	11	9	15	3,599
1,087	1	115	-	14	11	14	16	3,826
辦公室	靶場	診所	長期照顧服務機構(限社區式之建築物使用類組屬 H-2 之日間照顧、團體家屋及小規模多機能)	日間型精神復健機構	兒童及少年心理輔導或家庭諮詢機構	身心障礙者就業服務機構、甲類第6目以外之身心障礙福利服務機構	老人文康機構、甲類第6目以外之老人服務機構	集合住宅、寄宿舍
1,108	1	118	17	15	12	17	17	3,972
1,123	2	122	26	15	14	16	17	4,481
1,143	2	128	44	15	13	19	15	5,589
1,177	2	128	58	17	13	22	16	5,943
1,258	2	133	77	18	14	22	16	6,214
1,298	2	141	96	19	14	21	18	6,511
-	-	-	-	-	-	-	-	-
391	-	48	17	6	1	3	2	1,559
80	-	15	5	-	-	-	1	334
64	-	9	3	1	-	-	-	241
77	-	10	2	3	1	1	-	440
4	-	-	-	-	-	1	-	15
51	-	7	3	2	-	-	1	247
48	-	1	-	-	-	-	-	134
67	-	6	4	-	-	1	-	148
316	-	36	17	3	3	6	5	2,222
10	-	2	1	-	1	-	-	229
31	-	6	-	-	1	-	-	406
79	-	5	3	1	1	3	-	352
27	-	2	3	-	-	-	1	53
68	-	16	6	2	-	-	1	569
40	-	3	1	-	-	1	-	368
61	-	2	3	-	-	2	3	245
166	1	15	19	7	4	5	2	1,075
7	-	-	2	-	-	-	-	77
14	-	3	3	-	1	-	-	159
58	-	8	5	4	2	2	2	287
16	1	-	-	-	-	-	-	68
13	-	2	-	-	-	1	-	62
7	-	-	1	-	-	-	-	120
15	-	-	2	1	1	1	-	53
5	-	-	1	-	-	-	-	13
12	-	1	3	1	-	1	-	135
19	-	1	2	1	-	-	-	101
165	-	17	19	1	3	4	5	1,016
21	-	-	-	-	-	-	2	59
10	-	-	2	-	-	-	2	25
23	-	1	-	-	1	-	-	75
14	-	1	2	-	-	-	-	39
17	-	-	1	-	-	1	-	80
12	-	-	2	-	-	-	-	112
19	-	3	8	-	-	1	1	145
30	-	6	3	1	1	-	-	267
19	-	6	1	-	1	2	-	214
-	-	-	-	-	-	-	-	-
155	-	13	13	2	-	2	2	588
34	-	1	1	-	-	-	1	121
7	-	1	2	-	-	-	-	32
15	-	-	4	-	-	-	1	20
11	-	2	1	-	-	-	-	81
62	-	8	5	2	-	1	-	289
5	-	1	-	-	-	-	-	-
6	-	-	-	-	-	1	-	10
15	-	-	-	-	-	-	-	35
105	1	12	11	-	3	1	2	51
4	-	1	-	-	-	-	-	1
27	1	5	4	-	-	-	-	28
16	-	2	2	-	-	1	-	12
11	-	1	-	-	-	-	1	-
10	-	-	1	-	2	-	1	3
5	-	1	2	-	-	-	-	-
10	-	1	1	-	-	-	-	5
4	-	-	-	-	-	-	-	1
11	-	1	-	-	1	-	-	1
7	-	-	1	-	-	-	-	-

表5-2 高 雄 市 消 防 安 全

年 底 別 及 分 隊 別	住宿型 精神復 健機構	體育館 、活動 中心	室內溜冰 場、室內 游泳池	電影攝影 場、電視 播送場	倉庫	傢俱展示 販售場	幼兒園	電信機 器室	汽車修護廠、 飛機修理廠、 飛機庫
民國105年	5	140	31	4	311	118	445	161	152
民國106年	5	149	32	4	321	119	436	160	160
民國107年	5	180	32	4	346	127	433	162	164
民國108年	4	194	32	4	363	135	424	165	173
民國109年	4	244	33	3	393	139	424	163	178
民國110年	4	304	30	3	452	138	429	164	181
民國111年	4	347	28	2	522	154	445	163	202
民國112年	5	353	27	2	598	145	441	170	218
民國113年	6	368	29	2	647	145	448	172	223
民國114年	5	392	27	2	744	148	444	178	233
分隊別									
局本部	-	-	-	-	-	-	-	-	-
第一大隊	1	22	6	-	51	6	51	26	14
新興分隊	-	3	1	-	3	2	3	4	1
前金分隊	-	3	-	-	2	2	3	2	-
苓雅分隊	1	6	1	-	3	-	17	3	5
旗津分隊	-	-	1	-	-	-	2	2	-
瑞隆分隊	-	4	3	-	7	1	12	1	2
前鎮分隊	-	5	-	-	27	-	8	11	3
成功分隊	-	1	-	-	9	1	6	3	3
第二大隊	1	57	6	-	122	27	105	19	67
鼎金分隊	-	6	3	-	34	2	6	1	14
大昌分隊	1	5	-	-	7	2	18	1	5
十全分隊	-	15	1	-	27	4	16	6	11
左營分隊	-	7	-	-	2	1	7	3	3
新莊分隊	-	8	1	-	18	10	35	2	26
中華分隊	-	8	1	-	17	6	18	2	7
鼓山分隊	-	8	-	-	17	2	5	4	1
第三大隊	-	70	7	1	192	32	118	37	70
鳳祥分隊	-	1	-	-	15	2	7	7	1
五甲分隊	-	11	1	-	23	6	22	3	15
鳳山分隊	-	22	3	-	8	1	24	3	18
大寮分隊	-	8	1	-	23	6	12	6	4
中庄分隊	-	8	-	1	61	8	5	2	13
和發分隊	-	6	-	-	36	2	3	4	3
林園分隊	-	4	2	-	9	2	13	2	2
大林分隊	-	1	-	-	7	-	2	3	2
高桂分隊	-	7	-	-	8	4	15	4	6
小港分隊	-	2	-	-	2	1	15	3	6
第四大隊	1	100	6	-	209	64	101	42	30
橋頭分隊	-	17	-	-	15	1	9	2	-
梓官分隊	-	9	-	-	5	2	9	3	-
燕巢分隊	-	8	-	-	13	-	6	5	2
大樹分隊	-	10	1	-	10	3	8	9	1
鳥松分隊	-	13	1	-	45	28	15	7	3
大社分隊	-	7	2	-	18	3	5	2	3
仁武分隊	-	24	1	-	69	20	17	7	13
楠梓分隊	-	8	-	-	26	3	11	6	1
右昌分隊	1	4	1	-	8	4	21	1	7
後勁分隊	-	-	-	-	-	-	-	-	-
第五大隊	1	41	2	1	151	12	51	31	37
路竹分隊	-	11	-	-	34	-	11	6	9
阿蓮分隊	-	3	-	-	4	2	6	4	-
茄萣分隊	-	-	-	-	7	-	1	4	3
湖內分隊	1	6	-	-	19	4	3	2	2
岡山分隊	-	9	2	-	78	5	27	10	22
田寮分隊	-	2	-	1	-	-	-	2	-
彌陀分隊	-	6	-	-	5	1	3	1	-
永安分隊	-	4	-	-	4	-	-	2	1
第六大隊	1	102	-	-	19	7	18	23	15
內門分隊	-	21	-	-	1	-	2	2	-
旗山分隊	1	8	-	-	12	6	7	6	14
美濃分隊	-	26	-	-	2	-	7	5	1
杉林分隊	-	17	-	-	2	-	1	2	-
甲仙分隊	-	5	-	-	1	-	-	1	-
那瑪夏分隊	-	1	-	-	-	-	-	1	-
六龜分隊	-	12	-	-	-	1	-	3	-
寶來分隊	-	2	-	-	1	-	-	1	-
桃源分隊	-	9	-	-	-	-	-	2	-
茂林分隊	-	1	-	-	-	-	1	-	-

資料來源：本局火災預防科

檢 查 列 管 對 象(續完)

單位：家、所

室內停車場、建築物依法附設之室內停車空間	工作場所	地下建築物	公共危險物品及可燃性高壓氣體設置標準暨安全管理辦法規定之場所	加油站	加氣站	天然氣儲槽及可燃性高壓氣體儲槽	爆竹煙火製造、儲存及販賣場所	其他場所
44	4,558	-	631	254	5	2	-	470
45	4,850	-	704	190	6	6	91	332
49	5,039	-	676	194	6	2	137	359
57	5,181	-	670	255	4	2	136	348
59	5,529	-	774	202	3	2	53	344
62	6,025	-	691	201	2	-	47	348
66	6,611	-	842	200	1	-	46	369
67	8,279	-	897	210	1	2	17	387
71	8,456	-	834	216	1	1	2	322
75	8,635	-	866	273	2	1	3	294
-	-	-	-	-	-	-	-	-
22	442	-	173	37	1	-	-	56
3	5	-	26	3	-	-	-	22
5	1	-	20	5	-	-	-	21
7	9	-	47	10	-	-	-	1
-	32	-	13	3	-	-	-	-
3	3	-	24	4	-	-	-	1
1	280	-	31	8	1	-	-	3
3	112	-	12	4	-	-	-	8
18	201	-	189	43	-	-	-	30
-	35	-	15	7	-	-	-	-
4	12	-	36	6	-	-	-	1
2	83	-	28	11	-	-	-	22
1	2	-	12	2	-	-	-	-
5	36	-	37	9	-	-	-	3
1	18	-	24	4	-	-	-	1
5	15	-	37	4	-	-	-	3
20	2,532	-	94	58	-	-	-	81
6	21	-	7	8	-	-	-	1
5	40	-	9	4	-	-	-	6
6	82	-	33	6	-	-	-	30
-	388	-	5	10	-	-	-	20
-	622	-	12	10	-	-	-	4
-	941	-	2	3	-	-	-	6
1	136	-	10	7	-	-	-	6
-	93	-	3	2	-	-	-	2
-	129	-	7	4	-	-	-	2
2	80	-	6	4	-	-	-	4
9	2,532	-	129	63	1	-	2	77
1	125	-	9	2	-	-	2	10
-	183	-	12	5	-	-	-	6
-	398	-	14	9	-	-	-	6
2	215	-	9	5	-	-	-	6
1	384	-	5	6	-	-	-	2
-	361	-	19	6	-	-	-	7
1	682	-	28	16	-	-	-	16
4	123	-	16	5	1	-	-	14
-	61	-	17	9	-	-	-	10
-	-	-	-	-	-	-	-	-
5	2,853	-	206	45	-	1	1	48
2	615	-	55	9	-	-	-	13
-	301	-	19	4	-	-	-	-
1	74	-	22	3	-	-	-	6
-	331	-	24	7	-	-	-	4
2	1,314	-	56	15	-	-	1	21
-	10	-	6	-	-	-	-	1
-	106	-	9	4	-	-	-	1
-	102	-	15	3	-	1	-	2
1	75	-	75	27	-	-	-	2
-	6	-	4	1	-	-	-	-
1	28	-	22	12	-	-	-	-
-	26	-	33	5	-	-	-	-
-	3	-	6	1	-	-	-	2
-	9	-	5	3	-	-	-	-
-	-	-	-	1	-	-	-	-
-	3	-	5	2	-	-	-	-
-	-	-	-	1	-	-	-	-
-	-	-	-	1	-	-	-	-
-	-	-	-	-	-	-	-	-

表5-3 高雄消防安全

年底別及分隊別	甲類場所						期底應申報家數	上年同期申報家數
	期底應申報家數	上年同期申報家數	上年同期申報率(%)	本期申報家數	本期申報率(%)	合格申報家數		
民國105年	3,183	3,086	98.19	3,170	99.59	1,785	13,569	13,206
民國106年	3,241	3,170	99.59	3,240	99.97	2,456	14,108	13,454
民國107年	3,307	3,240	99.97	3,306	99.97	2,722	14,467	14,104
民國108年	3,275	3,306	99.97	3,274	99.97	2,792	14,908	14,464
民國109年	3,322	3,274	99.97	3,322	100.00	2,873	15,498	14,901
民國110年	2,849	3,322	100.00	2,849	100.00	2,450	16,189	15,495
民國111年	3,289	2,849	100.00	3,287	99.94	2,874	18,073	16,187
民國112年	3,470	3,287	99.94	3,467	99.91	3,441	19,042	18,069
年底別及分隊別	甲類場所						期底應申報家數	上年同期申報家數
	期底應申報家數	上年同期申報家數	上年同期申報率(%)	本期申報家數	本期申報率(%)	合格申報家數		
民國113年	3,574	3,467	99.91	3,573	99.97	3,560	20,467	19,035
民國114年	3,652	3,573	99.97	3,648	99.89	3,641	21,133	20,459
局本部	-	-	-	-	-	-	-	-
第一大隊	951	930	99.89	948	99.68	941	3,168	3,128
新興分隊	254	251	100.00	253	99.61	251	575	569
前金分隊	189	183	100.00	189	100.00	184	404	400
苓雅分隊	192	195	99.49	192	100.00	192	684	668
旗津分隊	18	17	100.00	17	94.44	17	88	88
瑞隆分隊	145	133	100.00	145	100.00	145	455	448
前鎮分隊	41	38	100.00	41	100.00	41	558	560
成功分隊	112	113	100.00	111	99.11	111	404	395
第二大隊	928	913	100.00	927	99.89	927	3,931	3,877
鼎金分隊	65	65	100.00	65	100.00	65	389	383
大昌分隊	131	131	100.00	131	100.00	131	594	599
十全分隊	216	210	100.00	216	100.00	216	768	758
左營分隊	81	86	100.00	81	100.00	81	160	154
新莊分隊	209	207	100.00	209	100.00	209	1,015	1,006
中華分隊	141	132	100.00	140	99.29	140	617	601
鼓山分隊	85	82	100.00	85	100.00	85	388	376
第三大隊	783	765	100.00	783	100.00	783	5,046	4,900
鳳祥分隊	80	72	100.00	80	100.00	80	204	195
五甲分隊	154	150	100.00	154	100.00	154	430	422
鳳山分隊	242	238	100.00	242	100.00	242	750	731
大寮分隊	31	27	100.00	31	100.00	31	564	544
中庄分隊	57	56	100.00	57	100.00	57	851	798
和發分隊	16	17	100.00	16	100.00	16	1,118	1,104
林園分隊	62	60	100.00	62	100.00	62	289	276
大林分隊	4	4	100.00	4	100.00	4	144	150
高桂分隊	94	94	100.00	94	100.00	94	410	392
小港分隊	43	47	100.00	43	100.00	43	286	288
第四大隊	515	498	100.00	515	100.00	515	4,478	4,201
橋頭分隊	35	33	100.00	35	100.00	35	276	262
梓官分隊	20	16	100.00	20	100.00	20	268	208
燕巢分隊	28	29	100.00	28	100.00	28	514	497
大樹分隊	26	26	100.00	26	100.00	26	365	325
鳥松分隊	46	51	100.00	46	100.00	46	596	578
大社分隊	58	55	100.00	58	100.00	58	498	478
仁武分隊	100	99	100.00	100	100.00	100	959	906
楠梓分隊	67	59	100.00	67	100.00	67	532	498
右昌分隊	135	130	100.00	135	100.00	135	470	449
後勁分隊	-	-	-	-	-	-	-	-
第五大隊	321	312	100.00	321	100.00	321	3,803	3,653
路竹分隊	56	54	100.00	56	100.00	56	805	795
阿蓮分隊	16	17	100.00	16	100.00	16	365	350
茄萣分隊	27	29	100.00	27	100.00	27	134	130
湖內分隊	22	24	100.00	22	100.00	22	380	359
岡山分隊	181	168	100.00	181	100.00	181	1,754	1,660
田寮分隊	5	5	100.00	5	100.00	5	28	26
彌陀分隊	7	8	100.00	7	100.00	7	156	155
永安分隊	7	7	100.00	7	100.00	7	181	178
第六大隊	154	155	100.00	154	100.00	154	707	700
內門分隊	3	3	100.00	3	100.00	3	70	71
旗山分隊	61	64	100.00	61	100.00	61	235	235
美濃分隊	44	44	100.00	44	100.00	44	155	150
杉林分隊	4	4	100.00	4	100.00	4	59	58
甲仙分隊	5	5	100.00	5	100.00	5	51	51
那瑪夏分隊	1	1	100.00	1	100.00	1	24	22
六龜分隊	17	14	100.00	17	100.00	17	51	50
寶來分隊	7	9	100.00	7	100.00	7	14	14
桃源分隊	9	9	100.00	9	100.00	9	35	36
茂林分隊	3	2	100.00	3	100.00	3	13	13

資料來源：本局火災預防科

設 備 檢 修 申 報

甲類以外場所				停業或歇業場所						
上年同期申報率 (%)	本期申報家數	本期申報率 (%)	合格申報家數	期 底 應 申 報 家 數	上 年 同 期 申 報 家 數	上 年 同 期 申 報 率 (%)	本 期 申 報 家 數	本 期 申 報 率 (%)	合 格 申 報 家 數	
98.23	13,454	99.15	7,282							
99.15	14,104	99.97	6,480							
99.97	14,464	99.98	8,996							
99.98	14,901	99.95	8,357							
99.95	15,495	99.98	9,094							
99.98	16,187	99.99	9,990							
99.99	18,069	99.98	11,276							
99.98	19,035	99.96	14,358							
99.96	20,459	99.96	16,824	3	-	-	3	100.00	2	
99.96	21,125	99.96	17,514	20	3	100.00	20	100.00	17	
-	-	-	-	-	-	-	-	-	-	
99.90	3,163	99.84	2,211	11	2	100.00	11	100.00	10	
99.65	573	99.65	387	3	1	100.00	3	100.00	3	
100.00	404	100.00	258	5	1	100.00	5	100.00	5	
99.85	683	99.85	441	-	-	-	-	-	-	
100.00	88	100.00	79	-	-	-	-	-	-	
100.00	454	99.78	281	-	-	-	-	-	-	
100.00	558	100.00	493	-	-	-	-	-	-	
100.00	403	99.75	272	3	-	-	3	100.00	2	
100.00	3,930	99.97	2,439	7	1	100.00	7	100.00	5	
100.00	389	100.00	233	-	-	-	-	-	-	
100.00	594	100.00	339	2	1	100.00	2	100.00	1	
100.00	768	100.00	583	5	-	-	5	100.00	4	
100.00	160	100.00	110	-	-	-	-	-	-	
100.00	1,015	100.00	572	-	-	-	-	-	-	
100.00	616	99.84	325	-	-	-	-	-	-	
100.00	388	100.00	277	-	-	-	-	-	-	
99.98	5,046	100.00	4,441	-	-	-	-	-	-	
100.00	204	100.00	148	-	-	-	-	-	-	
100.00	430	100.00	328	-	-	-	-	-	-	
100.00	750	100.00	531	-	-	-	-	-	-	
99.82	564	100.00	530	-	-	-	-	-	-	
100.00	851	100.00	812	-	-	-	-	-	-	
100.00	1,118	100.00	1,106	-	-	-	-	-	-	
100.00	289	100.00	280	-	-	-	-	-	-	
100.00	144	100.00	136	-	-	-	-	-	-	
100.00	410	100.00	341	-	-	-	-	-	-	
100.00	286	100.00	229	-	-	-	-	-	-	
99.90	4,477	99.98	3,970	-	-	-	-	-	-	
100.00	276	100.00	237	-	-	-	-	-	-	
100.00	268	100.00	263	-	-	-	-	-	-	
99.60	514	100.00	502	-	-	-	-	-	-	
99.69	365	100.00	334	-	-	-	-	-	-	
100.00	596	100.00	542	-	-	-	-	-	-	
100.00	498	100.00	455	-	-	-	-	-	-	
99.89	958	99.90	903	-	-	-	-	-	-	
100.00	532	100.00	396	-	-	-	-	-	-	
100.00	470	100.00	338	-	-	-	-	-	-	
-	-	-	-	-	-	-	-	-	-	
100.00	3,802	99.97	3,801	2	-	-	2	100.00	2	
100.00	804	99.88	803	-	-	-	-	-	-	
100.00	365	100.00	365	-	-	-	-	-	-	
100.00	134	100.00	134	-	-	-	-	-	-	
100.00	380	100.00	380	-	-	-	-	-	-	
100.00	1,754	100.00	1,754	2	-	-	2	100.00	2	
100.00	28	100.00	28	-	-	-	-	-	-	
100.00	156	100.00	156	-	-	-	-	-	-	
100.00	181	100.00	181	-	-	-	-	-	-	
100.00	707	100.00	652	-	-	-	-	-	-	
100.00	70	100.00	65	-	-	-	-	-	-	
100.00	235	100.00	219	-	-	-	-	-	-	
100.00	155	100.00	141	-	-	-	-	-	-	
100.00	59	100.00	54	-	-	-	-	-	-	
100.00	51	100.00	52	-	-	-	-	-	-	
100.00	24	100.00	25	-	-	-	-	-	-	
100.00	51	100.00	50	-	-	-	-	-	-	
100.00	14	100.00	11	-	-	-	-	-	-	
100.00	35	100.00	22	-	-	-	-	-	-	
100.00	13	100.00	13	-	-	-	-	-	-	

表5-3 高雄 市 消 防 安 全

年 底 別 及 分 隊 別	複 查 情 形			違 規 處 理 情 形			罰 鍰 收 繳 情 形		
	本期申報總 家數	本期複查總 家數	本期複查率 (%)	未檢修申報 限改件次	處 未檢修申報 件次	罰 消防專技人 員不實檢修 件次	總金額(元)	件次	金額(元)
民國105年	16,624	14,278	85.89	127	9	6	494,000	17	420,000
民國106年	17,344	22,986	132.53	5	5	5	184,000	19	604,000
民國107年	17,770	15,693	88.31	3	5	2	280,000	6	99,732
民國108年	18,175	21,544	118.54	12	11	5	452,000	10	135,861
民國109年	18,817	15,221	80.89	11	8	3	460,000	8	105,741
民國110年	19,036	14,318	75.22	8	4	1	160,000	15	640,000
民國111年	21,356	21,247	99.49	9	13	4	440,000	28	583,987
民國112年	22,502	19,171	85.20	11	18	-	280,000	22	335,856
年 底 別 及 分 隊 別	專業性複查情形								
	甲類場所			甲類以外場所			停業或歇業場所		
	本期申報 家數	本期複查 家數	本期複查 率(%)	本期申報 家數	本期複查 家數	本期複查 率(%)	本期申報 家數	本期複查 家數	本期複查 率(%)
民國113年	3,573	3,833	107.28	20,459	16,193	79.15	3	6	200.00
民國114年	3,648	3,797	104.08	21,125	10,491	49.66	20	6	30.00
分隊別									
局本部	-	-	-	-	-	-	-	-	-
第一大隊	948	1,083	114.24	3,163	1,585	50.11	11	5	45.45
新興分隊	253	311	122.92	573	264	46.07	3	1	33.33
前金分隊	189	210	111.11	404	284	70.30	5	4	80.00
苓雅分隊	192	201	104.69	683	374	54.76	-	-	-
旗津分隊	17	22	129.41	88	29	32.95	-	-	-
瑞隆分隊	145	164	113.10	454	238	52.42	-	-	-
前鎮分隊	41	51	124.39	558	180	32.26	-	-	-
成功分隊	111	124	111.71	403	216	53.60	3	-	-
第二大隊	927	679	73.25	3,930	1,296	32.98	7	-	-
鼎金分隊	65	61	93.85	389	148	38.05	-	-	-
大昌分隊	131	95	72.52	594	208	35.02	2	-	-
十全分隊	216	181	83.80	768	242	31.51	5	-	-
左營分隊	81	52	64.20	160	71	44.38	-	-	-
新莊分隊	209	130	62.20	1,015	357	35.17	-	-	-
中華分隊	140	74	52.86	616	158	25.65	-	-	-
鼓山分隊	85	86	101.18	388	112	28.87	-	-	-
第三大隊	783	984	125.67	5,046	4,171	82.66	-	-	-
鳳祥分隊	80	120	150.00	204	127	62.25	-	-	-
五甲分隊	154	176	114.29	430	378	87.91	-	-	-
鳳山分隊	242	325	134.30	750	519	69.20	-	-	-
大寮分隊	31	39	125.81	564	504	89.36	-	-	-
中庄分隊	57	66	115.79	851	715	84.02	-	-	-
和發分隊	16	19	118.75	1,118	1,004	89.80	-	-	-
林園分隊	62	82	132.26	289	220	76.12	-	-	-
大林分隊	4	4	100.00	144	137	95.14	-	-	-
高桂分隊	94	107	113.83	410	340	82.93	-	-	-
小港分隊	43	46	106.98	286	227	79.37	-	-	-
第四大隊	515	561	108.93	4,477	1,485	33.17	-	-	-
橋頭分隊	35	36	102.86	276	143	51.81	-	-	-
梓官分隊	20	31	155.00	268	132	49.25	-	-	-
燕巢分隊	28	38	135.71	514	192	37.35	-	-	-
大樹分隊	26	31	119.23	365	108	29.59	-	-	-
鳥松分隊	46	59	128.26	596	163	27.35	-	-	-
大社分隊	58	66	113.79	498	159	31.93	-	-	-
仁武分隊	100	139	139.00	958	260	27.14	-	-	-
楠梓分隊	67	57	85.07	532	206	38.72	-	-	-
右昌分隊	135	104	77.04	470	122	25.96	-	-	-
後勁分隊	-	-	-	-	-	-	-	-	-
第五大隊	321	346	107.79	3,802	1,451	38.16	2	1	50.00
路竹分隊	56	42	75.00	804	266	33.08	-	-	-
阿蓮分隊	16	24	150.00	365	172	47.12	-	-	-
茄萣分隊	27	35	129.63	134	73	54.48	-	-	-
湖內分隊	22	29	131.82	380	155	40.79	-	-	-
岡山分隊	181	193	106.63	1,754	637	36.32	2	1	50.00
田寮分隊	5	5	100.00	28	10	35.71	-	-	-
彌陀分隊	7	9	128.57	156	54	34.62	-	-	-
永安分隊	7	9	128.57	181	84	46.41	-	-	-
第六大隊	154	144	93.51	707	503	71.15	-	-	-
內門分隊	3	-	-	70	52	74.29	-	-	-
旗山分隊	61	57	93.44	235	184	78.30	-	-	-
美濃分隊	44	41	93.18	155	98	63.23	-	-	-
杉林分隊	4	5	125.00	59	23	38.98	-	-	-
甲仙分隊	5	7	140.00	51	52	101.96	-	-	-
那瑪夏分隊	1	1	100.00	24	21	87.50	-	-	-
六龜分隊	17	14	82.35	51	31	60.78	-	-	-
寶來分隊	7	7	100.00	14	5	35.71	-	-	-
桃源分隊	9	9	100.00	35	25	71.43	-	-	-
茂林分隊	3	3	100.00	13	12	92.31	-	-	-

資料來源：本局火災預防科

表5-4 高雄市防焰規制執行情形

年底別 及 分隊別	期底列管 家數(家)	檢 查 件 次			不 合 格 件 次			合 格	
		合計	與上年同期比較		合計	與上年同期比較		合計	本年 (季)合格 率(%)
			上年同期 合計	增減率 (%)		上年同期 合計	增減率 (%)		
民國105年	107	458	468	-	2.14	-	-	458	100.00
民國106年	128	528	458	-	15.28	-	-	528	100.00
民國107年	127	533	528	-	0.95	-	-	533	100.00
民國108年	124	528	533	-	0.94	-	-	528	100.00
民國109年	131	535	528	-	1.33	2	-	533	99.63
民國110年	117	465	535	-	13.08	6	2	459	98.71
民國111年	126	474	465	-	1.94	26	6	448	94.51
民國112年	134	486	474	-	2.53	11	26	475	97.74
民國113年	132	472	486	-	2.88	4	11	468	99.15
民國114年	129	266	472	-	43.64	-	4	266	100.00
分隊別									
局本部	-	-	-	-	-	-	-	-	-
第一大隊	34	89	138	-	35.51	-	-	89	100.00
新興分隊	4	11	20	-	45.00	-	-	11	100.00
前金分隊	3	6	10	-	40.00	-	-	6	100.00
苓雅分隊	9	21	48	-	56.25	-	-	21	100.00
旗津分隊	-	-	-	-	-	-	-	-	-
瑞隆分隊	12	37	52	-	28.85	-	-	37	100.00
前鎮分隊	1	3	-	-	-	-	-	3	100.00
成功分隊	5	11	8	-	37.50	-	-	11	100.00
第二大隊	46	84	199	-	57.79	-	4	84	100.00
鼎金分隊	5	10	22	-	54.55	-	1	10	100.00
大昌分隊	15	20	48	-	58.33	-	-	20	100.00
十全分隊	10	21	45	-	53.33	-	-	21	100.00
左營分隊	-	-	-	-	-	-	-	-	-
新莊分隊	10	17	44	-	61.36	-	2	17	100.00
中華分隊	3	9	24	-	62.50	-	-	9	100.00
鼓山分隊	3	7	16	-	56.25	-	1	7	100.00
第三大隊	23	46	52	-	11.54	-	-	46	100.00
鳳祥分隊	1	2	2	-	-	-	-	2	100.00
五甲分隊	2	4	4	-	-	-	-	4	100.00
鳳山分隊	10	20	24	-	16.67	-	-	20	100.00
大寮分隊	2	4	9	-	55.56	-	-	4	100.00
中庄分隊	1	2	3	-	33.33	-	-	2	100.00
和發分隊	1	3	-	-	-	-	-	3	100.00
林園分隊	2	3	2	-	50.00	-	-	3	100.00
大林分隊	-	-	-	-	-	-	-	-	-
高桂分隊	4	8	8	-	-	-	-	8	100.00
小港分隊	-	-	-	-	-	-	-	-	-
第四大隊	20	40	76	-	47.37	-	-	40	100.00
橋頭分隊	1	2	4	-	50.00	-	-	2	100.00
梓官分隊	-	-	-	-	-	-	-	-	-
燕巢分隊	-	-	-	-	-	-	-	-	-
大樹分隊	-	-	-	-	-	-	-	-	-
鳥松分隊	4	9	16	-	43.75	-	-	9	100.00
大社分隊	-	-	-	-	-	-	-	-	-
仁武分隊	10	20	40	-	50.00	-	-	20	100.00
楠梓分隊	2	4	8	-	50.00	-	-	4	100.00
右昌分隊	3	5	8	-	37.50	-	-	5	100.00
後勁分隊	-	-	-	-	-	-	-	-	-
第五大隊	5	5	4	-	25.00	-	-	5	100.00
路竹分隊	-	-	-	-	-	-	-	-	-
阿蓮分隊	-	-	-	-	-	-	-	-	-
茄萣分隊	-	-	-	-	-	-	-	-	-
湖內分隊	-	-	-	-	-	-	-	-	-
岡山分隊	5	5	4	-	25.00	-	-	5	100.00
田寮分隊	-	-	-	-	-	-	-	-	-
彌陀分隊	-	-	-	-	-	-	-	-	-
永安分隊	-	-	-	-	-	-	-	-	-
第六大隊	1	2	3	-	33.33	-	-	2	100.00
內門分隊	-	-	-	-	-	-	-	-	-
旗山分隊	1	2	3	-	33.33	-	-	2	100.00
美濃分隊	-	-	-	-	-	-	-	-	-
杉林分隊	-	-	-	-	-	-	-	-	-
甲仙分隊	-	-	-	-	-	-	-	-	-
那瑪夏分隊	-	-	-	-	-	-	-	-	-
六龜分隊	-	-	-	-	-	-	-	-	-
寶來分隊	-	-	-	-	-	-	-	-	-
桃源分隊	-	-	-	-	-	-	-	-	-
茂林分隊	-	-	-	-	-	-	-	-	-

資料來源：本局火災預防科

表5-5 高雄市防焰規制執行情形

年底別 及 分隊別	期底列管 家數(家)	檢 查 件 次			不 合 格 件 次			合 格	
		合計	與上年同期比較		合計	與上年同期比較		合計	本年(季)合 格率(%)
			上年同期 合計	增減率 (%)		上年同期 合計	增減率 (%)		
民國105年	7,376	20,512	19,957	2.78	44	42	4.76	20,468	99.79
民國106年	7,566	20,714	20,512	0.98	31	44	29.55	20,683	99.85
民國107年	7,703	21,219	20,714	2.44	22	31	29.03	21,197	99.90
民國108年	7,788	21,565	21,219	1.63	14	22	36.36	21,551	99.94
民國109年	7,939	21,819	21,565	1.18	11	14	21.43	21,808	99.95
民國110年	8,078	14,261	21,819	- 34.64	5	11	54.55	14,256	99.96
民國111年	8,329	10,788	14,261	- 24.35	8	5	60.00	10,780	99.93
民國112年	8,598	9,563	10,788	- 11.36	6	8	25.00	9,557	99.94
民國113年	8,955	9,129	9,563	- 4.54	9	6	50.00	9,120	99.90
民國114年	9,162	7,753	9,129	- 15.07	9	9	-	7,744	99.88
分隊別									
局本部	-	-	-	-	-	-	-	-	-
第一大隊	2,577	2,270	3,160	- 28.16	5	7	28.57	2,265	99.78
新興分隊	654	509	776	- 34.41	-	-	-	509	100.00
前金分隊	463	340	610	- 44.26	-	-	-	340	100.00
苓雅分隊	616	467	664	- 29.67	-	-	-	467	100.00
旗津分隊	29	29	38	- 23.68	-	-	-	29	100.00
瑞隆分隊	393	610	530	15.09	5	7	28.57	605	99.18
前鎮分隊	100	86	127	- 32.28	-	-	-	86	100.00
成功分隊	322	229	415	- 44.82	-	-	-	229	100.00
第二大隊	2,913	2,007	2,087	- 3.83	1	2	50.00	2,006	99.95
鼎金分隊	225	167	163	2.45	-	-	-	167	100.00
大昌分隊	455	346	305	13.44	1	-	-	345	99.71
十全分隊	515	389	387	0.52	-	2	100.00	389	100.00
左營分隊	141	130	127	2.36	-	-	-	130	100.00
新莊分隊	752	473	526	- 10.08	-	-	-	473	100.00
中華分隊	612	361	431	- 16.24	-	-	-	361	100.00
鼓山分隊	213	141	148	- 4.73	-	-	-	141	100.00
第三大隊	1,680	1,342	1,874	- 28.39	-	-	-	1,342	100.00
鳳祥分隊	162	97	166	- 41.57	-	-	-	97	100.00
五甲分隊	336	428	414	3.38	-	-	-	428	100.00
鳳山分隊	534	309	537	- 42.46	-	-	-	309	100.00
大寮分隊	81	58	80	- 27.50	-	-	-	58	100.00
中庄分隊	93	89	129	- 31.01	-	-	-	89	100.00
和發分隊	23	34	8	325.00	-	-	-	34	100.00
林園分隊	117	77	197	- 60.91	-	-	-	77	100.00
大林分隊	10	8	9	- 11.11	-	-	-	8	100.00
高桂分隊	211	169	238	- 28.99	-	-	-	169	100.00
小港分隊	113	73	96	- 23.96	-	-	-	73	100.00
第四大隊	1,169	1,203	1,026	17.25	-	-	-	1,203	100.00
橋頭分隊	83	107	76	40.79	-	-	-	107	100.00
梓官分隊	42	57	35	62.86	-	-	-	57	100.00
燕巢分隊	50	74	50	48.00	-	-	-	74	100.00
大樹分隊	51	58	54	7.41	-	-	-	58	100.00
鳥松分隊	113	119	144	- 17.36	-	-	-	119	100.00
大社分隊	76	95	95	-	-	-	-	95	100.00
仁武分隊	201	191	177	7.91	-	-	-	191	100.00
楠梓分隊	223	218	160	36.25	-	-	-	218	100.00
右昌分隊	330	284	235	20.85	-	-	-	284	100.00
後勁分隊	-	-	-	-	-	-	-	-	-
第五大隊	559	533	583	- 8.58	3	-	-	530	99.44
路竹分隊	93	79	77	2.60	2	-	-	77	97.47
阿蓮分隊	34	40	36	11.11	-	-	-	40	100.00
茄萣分隊	37	52	56	- 7.14	-	-	-	52	100.00
湖內分隊	42	47	41	14.63	-	-	-	47	100.00
岡山分隊	313	279	318	- 12.26	1	-	-	278	99.64
田寮分隊	11	6	13	- 53.85	-	-	-	6	100.00
彌陀分隊	20	19	29	- 34.48	-	-	-	19	100.00
永安分隊	9	11	13	- 15.38	-	-	-	11	100.00
第六大隊	264	398	399	- 0.25	-	-	-	398	100.00
內門分隊	13	16	19	- 15.79	-	-	-	16	100.00
旗山分隊	105	133	163	- 18.40	-	-	-	133	100.00
美濃分隊	65	84	91	- 7.69	-	-	-	84	100.00
杉林分隊	12	30	20	50.00	-	-	-	30	100.00
甲仙分隊	11	16	11	45.45	-	-	-	16	100.00
那瑪夏分隊	6	5	14	- 64.29	-	-	-	5	100.00
六龜分隊	23	64	37	72.97	-	-	-	64	100.00
寶來分隊	9	9	9	-	-	-	-	9	100.00
桃源分隊	13	20	17	17.65	-	-	-	20	100.00
茂林分隊	7	21	18	16.67	-	-	-	21	100.00

資料來源：本局火災預防科

- 設 置 防 焰 物 品 場 所

件 次		複查件次	違 規 處 理 情 形				罰 鍰 收 繳 情 形		強 制 執 行 件 次
與 上 年 同 期 比 較			限 期 改 善 件 次	停 業 或 停 止 使 用 件 次	處 罰 鍰		件 次	金 額 (元)	
上 年 同 期 合 計	增 減 率 (%)				件 次	金 額 (元)			
19,915	2.78	44	44	-	-	-	-	7	
20,468	1.05	31	31	-	2	18,000	-	-	
20,683	2.49	22	22	-	-	-	2	18,000	
21,197	1.67	14	14	-	-	-	-	-	
21,551	1.19	11	11	-	-	-	5	12,000	
21,808	34.63	3	5	-	-	-	2	8,785	
14,256	24.38	4	8	-	-	-	-	-	
10,780	11.35	3	6	-	5	102,000	1	12,000	
9,557	4.57	6	9	-	-	-	2	54,000	
9,120	15.09	5	6	-	2	40,000	2	40,000	
-	-	-	-	-	-	-	-	-	
3,153	28.16	1	3	-	-	-	-	-	
776	34.41	-	-	-	-	-	-	-	
610	44.26	-	-	-	-	-	-	-	
664	29.67	-	-	-	-	-	-	-	
38	23.68	-	-	-	-	-	-	-	
523	15.68	1	3	-	-	-	-	-	
127	32.28	-	-	-	-	-	-	-	
415	44.82	-	-	-	-	-	-	-	
2,085	3.79	1	-	-	1	20,000	1	20,000	
163	2.45	-	-	-	-	-	-	-	
305	13.11	1	-	-	-	-	-	-	
385	1.04	-	-	-	1	20,000	1	20,000	
127	2.36	-	-	-	-	-	-	-	
526	10.08	-	-	-	-	-	-	-	
431	16.24	-	-	-	-	-	-	-	
148	4.73	-	-	-	-	-	-	-	
1,874	28.39	-	-	-	-	-	-	-	
166	41.57	-	-	-	-	-	-	-	
414	3.38	-	-	-	-	-	-	-	
537	42.46	-	-	-	-	-	-	-	
80	27.50	-	-	-	-	-	-	-	
129	31.01	-	-	-	-	-	-	-	
8	325.00	-	-	-	-	-	-	-	
197	60.91	-	-	-	-	-	-	-	
9	11.11	-	-	-	-	-	-	-	
238	28.99	-	-	-	-	-	-	-	
96	23.96	-	-	-	-	-	-	-	
1,026	17.25	-	-	-	-	-	-	-	
76	40.79	-	-	-	-	-	-	-	
35	62.86	-	-	-	-	-	-	-	
50	48.00	-	-	-	-	-	-	-	
54	7.41	-	-	-	-	-	-	-	
144	17.36	-	-	-	-	-	-	-	
95	-	-	-	-	-	-	-	-	
177	7.91	-	-	-	-	-	-	-	
160	36.25	-	-	-	-	-	-	-	
235	20.85	-	-	-	-	-	-	-	
-	-	-	-	-	-	-	-	-	
583	9.09	3	3	-	1	20,000	1	20,000	
77	-	2	2	-	1	20,000	1	20,000	
36	11.11	-	-	-	-	-	-	-	
56	7.14	-	-	-	-	-	-	-	
41	14.63	-	-	-	-	-	-	-	
318	12.58	1	1	-	-	-	-	-	
13	53.85	-	-	-	-	-	-	-	
29	34.48	-	-	-	-	-	-	-	
13	15.38	-	-	-	-	-	-	-	
399	0.25	-	-	-	-	-	-	-	
19	15.79	-	-	-	-	-	-	-	
163	18.40	-	-	-	-	-	-	-	
91	7.69	-	-	-	-	-	-	-	
20	50.00	-	-	-	-	-	-	-	
11	45.45	-	-	-	-	-	-	-	
14	64.29	-	-	-	-	-	-	-	
37	72.97	-	-	-	-	-	-	-	
9	-	-	-	-	-	-	-	-	
17	17.65	-	-	-	-	-	-	-	
18	16.67	-	-	-	-	-	-	-	

表5-6 高 雄 市 液 化 石 油 氣

年 底 別 及 分 隊 別	期 底 列 管 家 數						檢 查 件				
	合 計	分 銷 商	分 裝 場	容 器 檢 驗 場	容 器 儲 存 場 所	申 接 使 用 場 所					
							合 計	分 銷 商	分 裝 場	容 器 檢 驗 場	容 器 儲 存 場 所
民國105年	599	404	10	1	15	169	6,272	5,639	150	16	212
民國106年	610	389	9	1	12	199	5,795	5,203	116	13	174
民國107年	802	381	9	-	11	401	6,153	5,210	116	3	140
民國108年	786	380	9	-	13	384	5,755	4,950	126	-	158
民國109年	750	374	9	-	13	354	5,680	4,864	120	-	159
民國110年	739	366	8	-	11	354	5,256	4,556	106	-	145
民國111年	989	364	8	-	11	606	2,618	1,717	96	-	135
民國112年	1,060	360	7	-	9	684	2,070	1,109	87	-	113
民國113年	1,057	344	7	-	9	697	1,867	942	85	-	108
民國114年	1,068	334	7	-	9	718	1,963	988	85	-	109
分隊別											
局本部	-	-	-	-	-	-	-	-	-	-	-
第一大隊	213	74	-	-	-	139	371	227	-	-	-
新興分隊	34	12	-	-	-	22	56	33	-	-	-
前金分隊	31	3	-	-	-	28	36	6	-	-	-
苓雅分隊	50	25	-	-	-	25	109	86	-	-	-
旗津分隊	21	2	-	-	-	19	29	10	-	-	-
瑞隆分隊	25	16	-	-	-	9	43	34	-	-	-
前鎮分隊	31	13	-	-	-	18	58	38	-	-	-
成功分隊	21	3	-	-	-	18	40	20	-	-	-
第二大隊	226	68	-	-	-	158	427	258	-	-	-
鼎金分隊	18	5	-	-	-	13	43	30	-	-	-
大昌分隊	39	17	-	-	-	22	75	53	-	-	-
十全分隊	38	14	-	-	-	24	66	38	-	-	-
左營分隊	16	6	-	-	-	10	26	16	-	-	-
新莊分隊	46	5	-	-	-	41	74	27	-	-	-
中華分隊	34	6	-	-	-	28	46	18	-	-	-
鼓山分隊	35	15	-	-	-	20	97	76	-	-	-
第三大隊	123	55	1	-	2	65	232	131	13	-	25
鳳祥分隊	8	3	-	-	-	5	12	8	-	-	-
五甲分隊	18	8	-	-	-	10	31	16	-	-	-
鳳山分隊	39	16	-	-	-	23	43	30	-	-	-
大寮分隊	11	5	-	-	-	6	23	15	-	-	-
中庄分隊	12	7	-	-	1	4	32	16	-	-	12
和發分隊	5	1	-	-	-	4	4	1	-	-	-
林園分隊	10	5	-	-	-	5	15	10	-	-	-
大林分隊	3	1	1	-	1	-	30	4	13	-	13
高桂分隊	9	4	-	-	-	5	17	12	-	-	-
小港分隊	8	5	-	-	-	3	25	19	-	-	-
第四大隊	217	56	3	-	2	156	347	126	36	-	24
橋頭分隊	7	4	-	-	-	3	8	5	-	-	-
梓官分隊	14	7	-	-	-	7	21	14	-	-	-
燕巢分隊	12	3	-	-	-	9	15	6	-	-	-
大樹分隊	16	7	1	-	1	7	45	14	12	-	12
鳥松分隊	8	3	-	-	-	5	10	6	-	-	-
大社分隊	24	5	1	-	-	18	43	14	12	-	-
仁武分隊	30	8	-	-	-	22	39	18	-	-	-
楠梓分隊	50	11	1	-	1	37	91	27	12	-	12
右昌分隊	56	8	-	-	-	48	75	22	-	-	-
後勁分隊	-	-	-	-	-	-	-	-	-	-	-
第五大隊	158	44	2	-	2	110	336	148	24	-	24
路竹分隊	33	9	-	-	-	24	49	24	-	-	-
阿蓮分隊	21	6	-	-	-	15	52	37	-	-	-
茄萣分隊	27	6	-	-	-	21	34	13	-	-	-
湖內分隊	21	5	1	-	1	14	48	11	12	-	12
岡山分隊	32	10	1	-	1	20	97	32	12	-	12
田寮分隊	12	2	-	-	-	10	27	8	-	-	-
彌陀分隊	7	3	-	-	-	4	14	10	-	-	-
永安分隊	5	3	-	-	-	2	15	13	-	-	-
第六大隊	131	37	1	-	3	90	250	98	12	-	36
內門分隊	12	4	-	-	-	8	18	9	-	-	-
旗山分隊	41	14	1	-	2	24	99	36	12	-	24
美濃分隊	49	9	-	-	-	40	57	17	-	-	-
杉林分隊	9	3	-	-	1	5	26	9	-	-	12
甲仙分隊	7	3	-	-	-	4	23	12	-	-	-
那瑪夏分隊	-	-	-	-	-	-	-	-	-	-	-
六龜分隊	10	4	-	-	-	6	23	15	-	-	-
寶來分隊	3	-	-	-	-	3	4	-	-	-	-
桃源分隊	-	-	-	-	-	-	-	-	-	-	-
茂林分隊	-	-	-	-	-	-	-	-	-	-	-

資料來源：本局危險物品管理科

消 防 安 全 檢 查 及 違 規 取 締

次	查 情						形					
	合 格			不 合 格			合 格			不 合 格		
	合 計	分 銷 商	分 裝 場	容 器 檢 驗 場	容 器 儲 存 場 所	串 接 使 用 場 所	合 計	分 銷 商	分 裝 場	容 器 檢 驗 場	容 器 儲 存 場 所	串 接 使 用 場 所
255	6,194	5,568	149	13	212	252	78	71	1	3	-	3
289	5,663	5,074	116	12	173	288	132	129	-	1	1	1
684	6,061	5,129	115	3	140	674	92	81	1	-	-	10
521	5,690	4,890	123	-	157	520	65	60	3	-	1	1
537	5,627	4,814	119	-	159	535	53	50	1	-	-	2
449	5,224	4,527	104	-	145	448	32	29	2	-	-	1
670	2,556	1,656	96	-	135	669	62	61	-	-	-	1
761	2,013	1,053	87	-	113	760	57	56	-	-	-	1
732	1,823	903	84	-	107	729	44	39	1	-	1	3
781	1,907	938	85	-	108	776	56	50	-	-	1	5
-	-	-	-	-	-	-	-	-	-	-	-	-
144	362	218	-	-	-	144	9	9	-	-	-	-
23	53	30	-	-	-	23	3	3	-	-	-	-
30	36	6	-	-	-	30	-	-	-	-	-	-
23	107	84	-	-	-	23	2	2	-	-	-	-
19	27	8	-	-	-	19	2	2	-	-	-	-
9	43	34	-	-	-	9	-	-	-	-	-	-
20	57	37	-	-	-	20	1	1	-	-	-	-
20	39	19	-	-	-	20	1	1	-	-	-	-
169	406	239	-	-	-	167	21	19	-	-	-	2
13	41	28	-	-	-	13	2	2	-	-	-	-
22	73	51	-	-	-	22	2	2	-	-	-	-
28	63	35	-	-	-	28	3	3	-	-	-	-
10	25	15	-	-	-	10	1	1	-	-	-	-
47	70	25	-	-	-	45	4	2	-	-	-	2
28	44	16	-	-	-	28	2	2	-	-	-	-
21	90	69	-	-	-	21	7	7	-	-	-	-
63	223	125	13	-	25	60	9	6	-	-	-	3
4	11	7	-	-	-	4	1	1	-	-	-	-
15	29	16	-	-	-	13	2	-	-	-	-	2
13	42	30	-	-	-	12	1	-	-	-	-	1
8	23	15	-	-	-	8	-	-	-	-	-	-
4	32	16	-	-	12	4	-	-	-	-	-	-
3	3	-	-	-	-	3	1	1	-	-	-	-
5	15	10	-	-	-	5	-	-	-	-	-	-
-	30	4	13	-	13	-	-	-	-	-	-	-
5	15	10	-	-	-	5	2	2	-	-	-	-
6	23	17	-	-	-	6	2	2	-	-	-	-
161	337	117	36	-	23	161	10	9	-	-	1	-
3	8	5	-	-	-	3	-	-	-	-	-	-
7	21	14	-	-	-	7	-	-	-	-	-	-
9	15	6	-	-	-	9	-	-	-	-	-	-
7	42	12	12	-	11	7	3	2	-	-	1	-
4	10	6	-	-	-	4	-	-	-	-	-	-
17	40	11	12	-	-	17	3	3	-	-	-	-
21	39	18	-	-	-	21	-	-	-	-	-	-
40	89	25	12	-	12	40	2	2	-	-	-	-
53	73	20	-	-	-	53	2	2	-	-	-	-
-	-	-	-	-	-	-	-	-	-	-	-	-
140	330	142	24	-	24	140	6	6	-	-	-	-
25	47	22	-	-	-	25	2	2	-	-	-	-
15	50	35	-	-	-	15	2	2	-	-	-	-
21	34	13	-	-	-	21	-	-	-	-	-	-
13	48	11	12	-	12	13	-	-	-	-	-	-
41	95	30	12	-	12	41	2	2	-	-	-	-
19	27	8	-	-	-	19	-	-	-	-	-	-
4	14	10	-	-	-	4	-	-	-	-	-	-
2	15	13	-	-	-	2	-	-	-	-	-	-
104	249	97	12	-	36	104	1	1	-	-	-	-
9	17	8	-	-	-	9	1	1	-	-	-	-
27	99	36	12	-	24	27	-	-	-	-	-	-
40	57	17	-	-	-	40	-	-	-	-	-	-
5	26	9	-	-	12	5	-	-	-	-	-	-
11	23	12	-	-	-	11	-	-	-	-	-	-
-	-	-	-	-	-	-	-	-	-	-	-	-
8	23	15	-	-	-	8	-	-	-	-	-	-
4	4	-	-	-	-	4	-	-	-	-	-	-
-	-	-	-	-	-	-	-	-	-	-	-	-
-	-	-	-	-	-	-	-	-	-	-	-	-

表5-6 高 雄 市 液 化 石 油 氣

年 底 別 及 分 隊 別	違 規 取 締									
	合計	分銷商					分裝場		檢驗場	
		違規儲 存液化 石油氣	違規使用 逾期容器	違規使用 偽造合格 標示	非法分裝 液化石油 氣	其他分銷商位 置構造設備或 安全管理不合 格	違規灌 裝逾期 容器	其他分裝 場位置構 造設備或 安全管理 不合格	容器檢 驗不實	其他檢驗場 位置構造設 備或安全管 理不合格
民國105年	80	44	15	1	2	7	1	-	3	-
民國106年	152	106	26	-	7	6	-	-	1	-
民國107年	106	56	26	-	4	7	-	1	-	-
民國108年	72	37	18	1	4	5	3	-	-	-
民國109年	53	29	14	1	1	5	-	1	-	-
民國110年	32	17	8	-	1	3	2	-	-	-
民國111年	65	35	8	-	1	17	-	-	-	-
民國112年	59	31	15	-	-	12	-	-	-	-
民國113年	47	13	12	-	-	17	-	1	-	-
民國114年	61	11	13	-	1	29	-	-	-	-
分隊別										
局本部	-	-	-	-	-	-	-	-	-	-
第一大隊	10	1	3	-	1	5	-	-	-	-
新興分隊	3	1	-	-	-	2	-	-	-	-
前金分隊	-	-	-	-	-	-	-	-	-	-
苓雅分隊	3	-	1	-	-	2	-	-	-	-
旗津分隊	2	-	2	-	-	-	-	-	-	-
瑞隆分隊	-	-	-	-	-	-	-	-	-	-
前鎮分隊	1	-	-	-	-	1	-	-	-	-
成功分隊	1	-	-	-	1	-	-	-	-	-
第二大隊	21	5	2	-	-	12	-	-	-	-
鼎金分隊	2	-	-	-	-	2	-	-	-	-
大昌分隊	2	2	-	-	-	-	-	-	-	-
十全分隊	3	2	-	-	-	1	-	-	-	-
左營分隊	1	-	1	-	-	-	-	-	-	-
新莊分隊	4	-	-	-	-	2	-	-	-	-
中華分隊	2	-	-	-	-	2	-	-	-	-
鼓山分隊	7	1	1	-	-	5	-	-	-	-
第三大隊	9	1	3	-	-	2	-	-	-	-
鳳祥分隊	1	-	1	-	-	-	-	-	-	-
五甲分隊	2	-	-	-	-	-	-	-	-	-
鳳山分隊	1	-	-	-	-	-	-	-	-	-
大寮分隊	-	-	-	-	-	-	-	-	-	-
中庄分隊	-	-	-	-	-	-	-	-	-	-
和發分隊	1	-	-	-	-	1	-	-	-	-
林園分隊	-	-	-	-	-	-	-	-	-	-
大林分隊	-	-	-	-	-	-	-	-	-	-
高桂分隊	2	1	1	-	-	-	-	-	-	-
小港分隊	2	-	1	-	-	1	-	-	-	-
第四大隊	11	2	1	-	-	6	-	-	-	-
橋頭分隊	-	-	-	-	-	-	-	-	-	-
梓官分隊	-	-	-	-	-	-	-	-	-	-
燕巢分隊	-	-	-	-	-	-	-	-	-	-
大樹分隊	3	-	-	-	-	2	-	-	-	-
鳥松分隊	1	-	-	-	-	-	-	-	-	-
大社分隊	3	-	-	-	-	3	-	-	-	-
仁武分隊	-	-	-	-	-	-	-	-	-	-
楠梓分隊	2	1	1	-	-	-	-	-	-	-
右昌分隊	2	1	-	-	-	1	-	-	-	-
後勁分隊	-	-	-	-	-	-	-	-	-	-
第五大隊	9	1	4	-	-	4	-	-	-	-
路竹分隊	2	-	-	-	-	2	-	-	-	-
阿蓮分隊	5	1	2	-	-	2	-	-	-	-
茄萣分隊	-	-	-	-	-	-	-	-	-	-
湖內分隊	-	-	-	-	-	-	-	-	-	-
岡山分隊	2	-	2	-	-	-	-	-	-	-
田寮分隊	-	-	-	-	-	-	-	-	-	-
彌陀分隊	-	-	-	-	-	-	-	-	-	-
永安分隊	-	-	-	-	-	-	-	-	-	-
第六大隊	1	1	-	-	-	-	-	-	-	-
內門分隊	1	1	-	-	-	-	-	-	-	-
旗山分隊	-	-	-	-	-	-	-	-	-	-
美濃分隊	-	-	-	-	-	-	-	-	-	-
杉林分隊	-	-	-	-	-	-	-	-	-	-
甲仙分隊	-	-	-	-	-	-	-	-	-	-
那瑪夏分隊	-	-	-	-	-	-	-	-	-	-
六龜分隊	-	-	-	-	-	-	-	-	-	-
寶來分隊	-	-	-	-	-	-	-	-	-	-
桃源分隊	-	-	-	-	-	-	-	-	-	-
茂林分隊	-	-	-	-	-	-	-	-	-	-

資料來源：本局危險物品管理科

表5-7 高 雄 市 防 火 管

年 底 別 及 分 隊 別	期 底 防 火 管 理 人 遴 用 情 形				期 底 消 防 防 護 計 畫 製 定 情 形				期 底 共 同 消 防 防 護 計 畫 製 定 情 形				本 期 自 衛 消 防 編 組 訓 練 情 形		本 期 違 限 期 改 善 件 次
	應 遴 用 家 數 (家)	已 遴 用			應 製 定 家 數 (家)	已 製 定			應 製 定 家 數 (家)	已 製 定			件 數	人 數	
		家 數 (家)	比 例 (%)	與 上 年 同 期 比 較 增 減 (百 分 點)		家 數 (家)	比 例 (%)	與 上 年 同 期 比 較 增 減 (百 分 點)		家 數 (家)	比 例 (%)	與 上 年 同 期 比 較 增 減 (百 分 點)			
民國105年	5,145	5,038	97.92	0.08	5,145	5,035	97.86	0.10	2,168	2,150	99.17	0.26	9,455	135,356	1,027
民國106年	5,218	5,116	98.05	0.12	5,218	5,092	97.59	0.28	2,275	2,262	99.43	0.26	10,249	138,628	1,354
民國107年	5,425	5,334	98.32	0.28	5,425	5,297	97.64	0.06	2,354	2,339	99.36	0.07	11,449	128,907	1,223
民國108年	5,507	5,374	97.58	0.74	5,507	5,330	96.79	0.85	2,453	2,450	99.88	0.51	13,567	141,276	1,357
民國109年	5,573	5,507	98.82	1.23	5,573	5,417	97.20	0.41	2,522	2,519	99.88	-	12,649	122,948	769
年 底 別 及 分 隊 別	遴 用 防 火 管 理 人				製 定 消 防 防 護 計 畫				製 定 共 同 消 防 防 護 計 畫				製 定 施 工 中 消 防 防		
	應 遴 用 家 數 (家)	已 遴 用			應 製 定 家 數 (家)	已 製 定			應 製 定 家 數 (家)	已 製 定			應 製 定 家 數 (家)	已 製 定	
		家 數 (家)	比 例 (%)	與 上 年 同 期 比 較 增 減 (百 分 點)		家 數 (家)	比 例 (%)	與 上 年 同 期 比 較 增 減 (百 分 點)		家 數 (家)	比 例 (%)	與 上 年 同 期 比 較 增 減 (百 分 點)		家 數 (家)	比 例 (%)
民國110年	5,577	5,511	98.82	-	5,577	5,448	97.69	0.49	2,612	2,604	99.69	0.19	49	48	97.96
民國111年	5,716	5,676	99.30	0.48	5,716	5,635	98.58	0.90	2,696	2,682	99.48	0.21	50	50	100.00
民國112年	5,809	5,773	99.38	0.08	5,809	5,754	99.05	0.47	279	279	100.00	0.52	43	43	100.00
年 底 別 及 分 隊 別	遴 用 防 火 管 理 人				訂 定 消 防 防 護 計 畫				訂 定 共 同 消 防 防 護 計 畫				訂 定 施 工 中 消 防 防		
	應 遴 用 家 數 (家)	已 遴 用			應 訂 定 家 數 (家)	已 訂 定			應 訂 定 家 數 (家)	已 訂 定			應 訂 定 家 數 (家)	已 訂 定	
		家 數 (家)	比 例 (%)	與 上 年 同 期 比 較 增 減 (百 分 點)		家 數 (家)	比 例 (%)	與 上 年 同 期 比 較 增 減 (百 分 點)		家 數 (家)	比 例 (%)	與 上 年 同 期 比 較 增 減 (百 分 點)		家 數 (家)	比 例 (%)
民國113年	6,173	6,141	99.48	0.10	6,173	6,118	99.11	0.06	243	241	99.18	0.82	36	36	100.00
民國114年	6,259	6,227	99.49	0.01	6,259	6,211	99.23	0.12	233	231	99.14	0.04	75	75	100.00
分 隊 別	-	-	-	-	-	-	-	-	-	-	-	-	-	-	-
局本部	-	-	-	-	-	-	-	-	-	-	-	-	-	-	-
第一大隊	1,319	1,308	99.17	0.15	1,319	1,305	98.94	0.08	162	160	98.77	0.06	15	15	100.00
新興分隊	312	306	98.08	0.97	312	306	98.08	0.97	45	45	100.00	3.77	1	1	100.00
前金分隊	238	238	100.00	1.23	238	238	100.00	1.23	44	43	97.73	2.27	3	3	100.00
苓雅分隊	223	222	99.55	0.45	223	220	98.65	0.46	28	28	100.00	-	1	1	100.00
旗津分隊	35	35	100.00	-	35	35	100.00	-	-	-	-	-	-	-	-
瑞隆分隊	181	181	100.00	0.56	181	181	100.00	-	13	13	100.00	-	-	-	-
前鎮分隊	135	135	100.00	0.76	135	135	100.00	0.76	2	2	100.00	-	2	2	100.00
成功分隊	195	191	97.95	1.54	195	190	97.44	1.55	30	29	96.67	3.33	8	8	100.00
第二大隊	1,373	1,368	99.64	0.01	1,373	1,368	99.64	0.07	62	62	100.00	-	15	15	100.00
鼎金分隊	91	89	97.80	2.20	91	89	97.80	2.20	-	-	-	-	1	1	100.00
大昌分隊	183	182	99.45	0.52	183	182	99.45	0.52	4	4	100.00	-	1	1	100.00
十全分隊	287	287	100.00	0.36	287	287	100.00	0.36	26	26	100.00	-	4	4	100.00
左營分隊	103	103	100.00	-	103	103	100.00	-	-	-	-	-	-	-	-
新莊分隊	344	343	99.71	0.29	344	343	99.71	0.29	12	12	100.00	-	6	6	100.00
中華分隊	226	225	99.56	0.44	226	225	99.56	-	15	15	100.00	-	2	2	100.00
鼓山分隊	139	139	100.00	-	139	139	100.00	-	5	5	100.00	-	1	1	100.00
第三大隊	1,359	1,350	99.34	0.13	1,359	1,340	98.60	0.12	3	3	100.00	-	29	29	100.00
鳳祥分隊	93	91	97.85	0.05	93	90	96.77	0.07	-	-	-	-	1	1	100.00
五甲分隊	182	178	97.80	1.60	182	178	97.80	1.01	-	-	-	100.00	1	1	100.00
鳳山分隊	322	322	100.00	-	322	319	99.07	0.93	1	1	100.00	-	1	1	100.00
大寮分隊	67	67	100.00	1.61	67	67	100.00	1.61	-	-	-	-	-	-	-
中庄分隊	91	91	100.00	1.08	91	91	100.00	2.15	-	-	-	-	-	-	-
和發分隊	167	166	99.40	0.60	167	164	98.20	1.80	-	-	-	-	2	2	100.00
林園分隊	132	132	100.00	-	132	132	100.00	-	-	-	-	-	18	18	100.00
大林分隊	50	50	100.00	-	50	49	98.00	5.69	-	-	-	-	3	3	100.00
高桂分隊	156	156	100.00	-	156	153	98.08	0.63	2	2	100.00	-	1	1	100.00
小港分隊	99	97	97.98	-	99	97	97.98	1.01	-	-	-	-	2	2	100.00
第四大隊	1,072	1,069	99.72	0.29	1,072	1,066	99.44	0.59	4	4	100.00	-	7	7	100.00
橋頭分隊	78	77	98.72	1.28	78	77	98.72	-	1	1	100.00	-	-	-	-
梓官分隊	43	43	100.00	-	43	43	100.00	-	-	-	-	-	-	-	-
燕巢分隊	101	101	100.00	-	101	101	100.00	-	-	-	-	-	-	-	-
大樹分隊	66	66	100.00	-	66	66	100.00	-	-	-	-	-	-	-	-
鳥松分隊	96	96	100.00	1.00	96	95	98.96	0.04	-	-	-	-	-	-	-
大松分隊	108	107	99.07	0.93	108	107	99.07	0.93	-	-	-	-	1	1	100.00
仁武分隊	187	187	100.00	-	187	186	99.47	1.10	-	-	-	-	6	6	100.00
橋梓分隊	170	170	100.00	0.63	170	170	100.00	0.63	2	2	100.00	-	-	-	-
右昌分隊	223	222	99.55	1.40	223	221	99.10	1.88	1	1	100.00	-	-	-	-
後勁分隊	-	-	-	-	-	-	-	-	-	-	-	-	-	-	-
第五大隊	874	873	99.89	-	874	873	99.89	0.23	2	2	100.00	-	7	7	100.00
路竹分隊	190	190	100.00	-	190	190	100.00	-	-	-	-	-	6	6	100.00
阿蓮分隊	52	52	100.00	-	52	52	100.00	-	-	-	-	-	-	-	-
茄萣分隊	42	42	100.00	-	42	42	100.00	-	-	-	-	-	-	-	-
湖內分隊	73	73	100.00	-	73	73	100.00	-	-	-	-	-	-	-	-
岡山分隊	425	424	99.76	-	425	424	99.76	0.47	2	2	100.00	-	1	1	100.00
田寮分隊	12	12	100.00	-	12	12	100.00	-	-	-	-	-	-	-	-
彌陀分隊	29	29	100.00	-	29	29	100.00	-	-	-	-	-	-	-	-
永安分隊	51	51	100.00	-	51	51	100.00	-	-	-	-	-	-	-	-
第六大隊	262	259	98.85	0.38	262	259	98.85	1.15	-	-	-	-	2	2	100.00
內門分隊	18	18	100.00	5.88	18	18	100.00	5.88	-	-	-	-	-	-	-
旗山分隊	91	90	98.90	0.02	91	90	98.90	1.05	-	-	-	-	1	1	100.00
美濃分隊	66	65	98.48	0.02	66	65	98.48	1.56	-	-	-	-	-	-	-
杉林分隊	12	12	100.00	-	12	12	100.00	-	-	-	-	-	-	-	-
甲仙分隊	9	9	100.00	-	9	9	100.00	-	-	-	-	-	1	1	100.00
那瑪夏分隊	6	5	83.33	16.67	6	5	83.33	16.67	-	-	-	-	-	-	-
六龜分隊	27	27	100.00	-	27	27	100.00	-	-	-	-	-	-	-	-
寶來分隊	10	10	100.00	8.33	10	10	100.00	8.33	-	-	-	-	-	-	-
桃源分隊	18	18	100.00	-	18	18	100.00	-	-	-	-	-	-	-	-
茂林分隊	5	5	100.00	-	5	5	100.00	-	-	-	-	-	-	-	-

資料來源：本局火災預防科

表5-8 高 雄 市 消 防 安 全

年 底 別 及 分 隊 別	期 底 列 管 家 數 (家)	檢 查 情 形					複 查 情 形		
		檢 查 件 次	合 格 件 次	不 合 格 件 次	檢 查 率 (%)	檢 查 合 格 率 (%)	複 查 件 次	複 查 不 合 格 件 次	複 查 不 合 格 率 (%)
民國105年	19,157	20,866	18,700	2,166	108.92	89.62	1,707	86	5.04
民國106年	19,690	20,641	18,214	2,427	104.83	88.24	2,367	127	5.37
民國107年	20,293	21,425	19,346	2,079	105.58	90.30	1,913	111	5.80
民國108年	20,817	21,232	19,499	1,733	101.99	91.84	1,726	101	5.85
民國109年	21,435	19,394	17,787	1,607	90.48	91.71	1,526	89	5.83
民國110年	22,584	20,098	18,049	2,049	88.99	89.80	2,027	94	4.64
民國111年	24,850	20,650	18,653	1,997	83.10	90.33	2,367	133	5.62
民國112年	27,371	21,050	18,802	2,248	76.91	89.32	2,563	135	5.27
年 底 別 及 分 隊 別	期 底 列 管 家 數 (家)	檢 查 情 形					複 查 情 形		
		檢 查 件 次	合 格 件 次	不 合 格 件 次	檢 查 率 (%)	檢 查 合 格 率 (%)	複 查 件 次	複 查 不 合 格 件 次	複 查 不 合 格 率 (%)
民國113年	28,101	24,392	22,624	1,768	86.80	92.75	2,101	88	4.19
民國114年	29,007	16,535	15,360	1,175	57.00	92.89	1,437	54	3.76
分隊別									
局本部	-	-	-	-	-	-	-	-	-
第一大隊	4,925	3,353	3,192	161	68.08	95.20	235	19	8.09
新興分隊	1,024	754	708	46	73.63	93.90	62	2	3.23
前金分隊	691	608	596	12	87.99	98.03	15	6	40.00
苓雅分隊	1,108	708	689	19	63.90	97.32	20	1	5.00
旗津分隊	127	63	63	-	49.61	100.00	-	-	-
瑞隆分隊	711	496	448	48	69.76	90.32	69	3	4.35
前鎮分隊	670	279	271	8	41.64	97.13	20	-	-
成功分隊	594	445	417	28	74.92	93.71	49	7	14.29
第二大隊	5,776	4,078	3,723	355	70.60	91.29	328	15	4.57
鼎金分隊	561	385	340	45	68.63	88.31	38	-	-
大昌分隊	921	728	675	53	79.04	92.72	65	2	3.08
十全分隊	1,077	858	809	49	79.67	94.29	46	2	4.35
左營分隊	273	235	215	20	86.08	91.49	15	2	13.33
新莊分隊	1,385	871	790	81	62.89	90.70	78	1	1.28
中華分隊	892	572	487	85	64.13	85.14	67	5	7.46
鼓山分隊	667	429	407	22	64.32	94.87	19	3	15.79
第三大隊	6,291	3,163	2,950	213	50.28	93.27	253	3	1.19
鳳祥分隊	310	179	165	14	57.74	92.18	16	-	-
五甲分隊	654	457	435	22	69.88	95.19	28	-	-
鳳山分隊	1,115	581	557	24	52.11	95.87	39	1	2.56
大寮分隊	655	304	271	33	46.41	89.14	37	-	-
中庄分隊	932	331	302	29	35.52	91.24	31	-	-
和發分隊	1,167	465	423	42	39.85	90.97	43	-	-
林園分隊	411	209	200	9	50.85	95.69	8	-	-
大林分隊	156	100	94	6	64.10	94.00	6	-	-
高桂分隊	537	351	328	23	65.36	93.45	30	1	3.33
小港分隊	354	186	175	11	52.54	94.09	15	1	6.67
第四大隊	5,934	2,721	2,550	171	45.85	93.72	161	10	6.21
橋頭分隊	378	213	208	5	56.35	97.65	7	1	14.29
梓官分隊	342	224	212	12	65.50	94.64	9	-	-
燕巢分隊	642	318	308	10	49.53	96.86	14	-	-
大樹分隊	432	161	154	7	37.27	95.65	6	-	-
鳥松分隊	706	272	239	33	38.53	87.87	20	5	25.00
大社分隊	671	223	217	6	33.23	97.31	16	-	-
仁武分隊	1,279	471	429	42	36.83	91.08	40	4	10.00
楠梓分隊	754	448	411	37	59.42	91.74	34	-	-
右昌分隊	730	391	372	19	53.56	95.14	15	-	-
後勁分隊	-	-	-	-	-	-	-	-	-
第五大隊	5,068	2,701	2,456	245	53.30	90.93	423	6	1.42
路竹分隊	1,071	543	454	89	50.70	83.61	156	-	-
阿蓮分隊	445	258	244	14	57.98	94.57	23	-	-
茄萣分隊	223	163	155	8	73.09	95.09	9	1	11.11
湖內分隊	563	302	269	33	53.64	89.07	53	1	1.89
岡山分隊	2,321	1,187	1,111	76	51.14	93.60	141	4	2.84
田寮分隊	51	28	25	3	54.90	89.29	4	-	-
彌陀分隊	186	97	89	8	52.15	91.75	14	-	-
永安分隊	208	123	109	14	59.13	88.62	23	-	-
第六大隊	1,013	519	489	30	51.23	94.22	37	1	2.70
內門分隊	83	38	35	3	45.78	92.11	4	-	-
旗山分隊	345	198	182	16	57.39	91.92	15	1	6.67
美濃分隊	247	112	106	6	45.34	94.64	7	-	-
杉林分隊	71	21	20	1	29.58	95.24	3	-	-
甲仙分隊	72	45	44	1	62.50	97.78	2	-	-
那瑪夏分隊	28	16	14	2	57.14	87.50	2	-	-
六龜分隊	82	41	41	-	50.00	100.00	1	-	-
寶來分隊	22	11	11	-	50.00	100.00	-	-	-
桃源分隊	45	27	26	1	60.00	96.30	2	-	-
茂林分隊	18	10	10	-	55.56	100.00	1	-	-

資料來源：本局火災預防科

設 備 查 察 處 理

單位：件

違 規 處 理 情 形				罰 鍰 收 繳 情 形				強制執行 件次
限期改善 件次	舉發 件次	停業或停 止使用件 次	處罰鍰		件次	金額(元) (2)	收繳率 [(2)/(1)*10 0](%)	
			件次	金額(元) (1)				
2,080	86	-	93	1,830,000	81	1,545,175	84.44	73
2,300	127	-	125	2,412,000	116	1,942,840	80.55	47
1,968	111	-	117	2,587,000	143	2,172,565	83.98	73
1,632	101	-	105	2,580,000	115	1,797,957	69.69	60
1,518	89	-	73	1,706,000	113	2,113,365	123.88	57
1,955	94	2	95	2,136,000	111	2,210,912	103.51	63
1,864	133	2	137	2,404,000	153	2,352,911	97.87	56
2,113	135	-	128	2,293,000	164	2,835,148	123.64	60

違規處理情形					罰鍰收繳情形				強制執 行件次
檢查舉發 件次	限期改 善件次	複查舉發 件次	停業或 停止使 用	處罰鍰		件次	金額 (元)(2)	收繳率 [(2)/(1)* 100](%)	
				件次	金額 (元)(1)				
1	1,679	88	1	89	4,378,000	110	3,765,493	86.01	49
7	1,114	54	-	60	3,949,000	93	4,069,343	103.05	43
-	-	-	-	-	-	-	-	-	-
-	142	19	-	16	630,000	21	870,000	138.10	13
-	44	2	-	2	60,000	1	30,000	50.00	-
-	6	6	-	2	70,000	5	260,000	371.43	2
-	18	1	-	2	70,000	2	80,000	114.29	3
-	-	-	-	-	-	-	-	-	-
-	45	3	-	4	120,000	5	150,000	125.00	-
-	8	-	-	-	-	1	30,000	-	-
-	21	7	-	6	310,000	7	320,000	103.23	8
2	338	15	-	18	1,349,000	23	1,051,110	77.92	7
-	45	-	-	-	-	-	-	-	-
-	51	2	-	1	20,000	1	20,000	100.00	2
1	46	2	-	3	240,000	3	240,000	100.00	-
-	18	2	-	4	160,000	4	271,110	169.44	-
-	80	1	-	1	80,000	1	80,000	100.00	-
1	79	5	-	6	729,000	4	300,000	41.15	3
-	19	3	-	3	120,000	10	140,000	116.67	2
-	210	3	-	4	270,000	20	696,192	257.85	4
-	14	-	-	-	-	-	-	-	-
-	22	-	-	-	-	-	-	-	-
-	23	1	-	1	80,000	2	28,000	35.00	-
-	33	-	-	1	50,000	1	50,000	100.00	-
-	29	-	-	-	-	-	-	-	-
-	42	-	-	-	-	5	67,012	-	1
-	9	-	-	-	-	-	-	-	-
-	6	-	-	-	-	-	-	-	-
-	22	1	-	1	110,000	11	521,180	473.80	3
-	10	1	-	1	30,000	1	30,000	100.00	-
2	159	10	-	13	1,000,000	15	992,000	99.20	3
-	4	1	-	1	30,000	1	30,000	100.00	-
-	12	-	-	-	-	-	-	-	-
-	10	-	-	-	-	1	12,000	-	-
-	7	-	-	-	-	-	-	-	-
2	26	5	-	6	470,000	5	290,000	61.70	2
-	6	-	-	1	130,000	3	290,000	223.08	1
-	38	4	-	4	350,000	4	350,000	100.00	-
-	37	-	-	1	20,000	1	20,000	100.00	-
-	19	-	-	-	-	-	-	-	-
-	-	-	-	-	-	-	-	-	-
2	237	6	-	9	700,000	12	409,618	58.52	5
1	88	-	-	1	30,000	3	280,258	934.19	2
-	14	-	-	-	-	-	-	-	-
-	7	1	-	-	-	-	-	-	-
-	32	1	-	1	30,000	1	30,000	100.00	-
1	71	4	-	7	640,000	8	99,360	15.53	3
-	3	-	-	-	-	-	-	-	-
-	8	-	-	-	-	-	-	-	-
-	14	-	-	-	-	-	-	-	-
1	28	1	-	-	-	2	50,423	-	11
-	3	-	-	-	-	-	-	-	-
1	14	1	-	-	-	2	50,423	-	11
-	6	-	-	-	-	-	-	-	-
-	1	-	-	-	-	-	-	-	-
-	1	-	-	-	-	-	-	-	-
-	2	-	-	-	-	-	-	-	-
-	-	-	-	-	-	-	-	-	-
-	-	-	-	-	-	-	-	-	-
-	1	-	-	-	-	-	-	-	-
-	-	-	-	-	-	-	-	-	-

表5-9 高 雄 市 爆 竹 煙 火

年 底 別 及 分 隊 別	期底場所家數							本 期 場							
	列管場所			未達管制量販賣場所	進口貿易商營業場所	宗教廟會活動地點	可疑處所	合 計	檢 查 件 次						
	製 造 場 所	達管制量							製 造 場 所	達管制量		未達管制量販賣場所	進 口 貿 易 商 營 業 場 所	宗 教 廟 會 活 動 地 點	可 疑 處 所
		儲 存 場 所	販 賣 場 所							儲 存 場 所	販 賣 場 所				
民國105年	-	-	-	350	1	332	113	2,276	-	-	-	968	11	871	426
民國106年	-	-	-	346	1	339	111	1,964	-	-	-	967	12	692	293
民國107年	-	-	-	344	1	344	107	1,729	-	-	-	847	12	609	261
民國108年	-	-	-	345	2	346	107	1,676	-	-	10	756	23	654	233
民國109年	-	-	-	342	1	359	87	1,684	-	-	-	780	16	661	227
民國110年	-	-	-	333	2	360	87	1,999	-	-	-	1,060	24	698	217
年 底 別 及 分 隊 別	期底場所家數							本 期 場							
	列管場所			進口貿易商營業場所	合 計	列管場所			進口貿易商營業場所						
	製 造 場 所	達管制量				製 造 場 所	達管制量								
		儲 存 場 所	販 賣 場 所				儲 存 場 所	販 賣 場 所							
民國111年	-	-	-	2	10	-	-	-	10						
民國112年	-	-	-	2	7	-	-	-	7						
民國113年	-	-	-	2	15	-	-	-	15						
民國114年	-	-	-	4	22	-	-	-	22						
分隊別															
局本部	-	-	-	-	-	-	-	-	-						
第一大隊	-	-	-	-	-	-	-	-	-						
新興分隊	-	-	-	-	-	-	-	-	-						
前金分隊	-	-	-	-	-	-	-	-	-						
苓雅分隊	-	-	-	-	-	-	-	-	-						
旗津分隊	-	-	-	-	-	-	-	-	-						
瑞隆分隊	-	-	-	-	-	-	-	-	-						
前鎮分隊	-	-	-	-	-	-	-	-	-						
成功分隊	-	-	-	-	-	-	-	-	-						
第二大隊	-	-	-	1	1	-	-	-	1						
鼎金分隊	-	-	-	1	1	-	-	-	1						
大昌分隊	-	-	-	-	-	-	-	-	-						
十全分隊	-	-	-	-	-	-	-	-	-						
左營分隊	-	-	-	-	-	-	-	-	-						
新莊分隊	-	-	-	-	-	-	-	-	-						
中華分隊	-	-	-	-	-	-	-	-	-						
鼓山分隊	-	-	-	-	-	-	-	-	-						
第三大隊	-	-	-	-	-	-	-	-	-						
鳳祥分隊	-	-	-	-	-	-	-	-	-						
五甲分隊	-	-	-	-	-	-	-	-	-						
鳳山分隊	-	-	-	-	-	-	-	-	-						
大寮分隊	-	-	-	-	-	-	-	-	-						
中庄分隊	-	-	-	-	-	-	-	-	-						
和發分隊	-	-	-	-	-	-	-	-	-						
林園分隊	-	-	-	-	-	-	-	-	-						
大林分隊	-	-	-	-	-	-	-	-	-						
高桂分隊	-	-	-	-	-	-	-	-	-						
小港分隊	-	-	-	-	-	-	-	-	-						
第四大隊	-	-	-	2	18	-	-	-	18						
橋頭分隊	-	-	-	2	18	-	-	-	18						
梓官分隊	-	-	-	-	-	-	-	-	-						
燕巢分隊	-	-	-	-	-	-	-	-	-						
大樹分隊	-	-	-	-	-	-	-	-	-						
鳥松分隊	-	-	-	-	-	-	-	-	-						
大社分隊	-	-	-	-	-	-	-	-	-						
仁武分隊	-	-	-	-	-	-	-	-	-						
楠梓分隊	-	-	-	-	-	-	-	-	-						
右昌分隊	-	-	-	-	-	-	-	-	-						
後勁分隊	-	-	-	-	-	-	-	-	-						
第五大隊	-	-	-	1	3	-	-	-	3						
路竹分隊	-	-	-	-	-	-	-	-	-						
阿蓮分隊	-	-	-	-	-	-	-	-	-						
茄萣分隊	-	-	-	-	-	-	-	-	-						
湖內分隊	-	-	-	-	-	-	-	-	-						
岡山分隊	-	-	-	1	3	-	-	-	3						
田寮分隊	-	-	-	-	-	-	-	-	-						
彌陀分隊	-	-	-	-	-	-	-	-	-						
永安分隊	-	-	-	-	-	-	-	-	-						
第六大隊	-	-	-	-	-	-	-	-	-						
內門分隊	-	-	-	-	-	-	-	-	-						
旗山分隊	-	-	-	-	-	-	-	-	-						
美濃分隊	-	-	-	-	-	-	-	-	-						
杉林分隊	-	-	-	-	-	-	-	-	-						
甲仙分隊	-	-	-	-	-	-	-	-	-						
那瑪夏分隊	-	-	-	-	-	-	-	-	-						
六龜分隊	-	-	-	-	-	-	-	-	-						
寶來分隊	-	-	-	-	-	-	-	-	-						
桃源分隊	-	-	-	-	-	-	-	-	-						
茂林分隊	-	-	-	-	-	-	-	-	-						

表5-10 高 雄 市 爆 竹 煙 火

年 底 別 及 分 隊 別	取 締								施 放	
	合計	未經許可 製造爆竹 煙火	製造場所 位置構造 設備或安 全管理不 合格	儲存場所 位置構造 設備或安 全管理不 合格	販賣場所位 置構造設備 或安全管理 不合格	製造、儲 存或販賣 場所未投 保公共意 外責任險	販賣無認 可標示爆 竹煙火	消防安全 設備不合 格	施 放	
									兒童施放 一般爆竹 煙火時未 陪同	施放專業 爆竹煙火 未申請
民國105年	29	-	-	-	-	-	-	-	-	2
民國106年	22	-	-	-	-	-	-	-	-	1
民國107年	20	-	-	1	-	1	-	-	-	-
民國108年	21	-	-	5	-	-	-	-	-	1
民國109年	27	-	-	-	-	-	-	-	-	3
民國110年	5	-	-	-	-	-	-	-	-	-
民國111年	20	-	-	2	-	1	-	-	-	-
民國112年	12	-	-	-	-	-	-	-	-	1
民國113年	18	-	-	1	-	1	-	-	-	1
民國114年	18	-	-	-	-	-	-	-	-	1
分隊別										
局本部	-	-	-	-	-	-	-	-	-	-
第一大隊	3	-	-	-	-	-	-	-	-	-
新興分隊	-	-	-	-	-	-	-	-	-	-
前金分隊	-	-	-	-	-	-	-	-	-	-
苓雅分隊	1	-	-	-	-	-	-	-	-	-
旗津分隊	-	-	-	-	-	-	-	-	-	-
瑞隆分隊	-	-	-	-	-	-	-	-	-	-
前鎮分隊	-	-	-	-	-	-	-	-	-	-
成功分隊	2	-	-	-	-	-	-	-	-	-
第二大隊	9	-	-	-	-	-	-	-	-	1
鼎金分隊	1	-	-	-	-	-	-	-	-	-
大昌分隊	1	-	-	-	-	-	-	-	-	-
十全分隊	-	-	-	-	-	-	-	-	-	-
左營分隊	1	-	-	-	-	-	-	-	-	-
新莊分隊	-	-	-	-	-	-	-	-	-	-
中華分隊	4	-	-	-	-	-	-	-	-	1
鼓山分隊	2	-	-	-	-	-	-	-	-	-
第三大隊	1	-	-	-	-	-	-	-	-	-
鳳祥分隊	1	-	-	-	-	-	-	-	-	-
五甲分隊	-	-	-	-	-	-	-	-	-	-
鳳山分隊	-	-	-	-	-	-	-	-	-	-
大寮分隊	-	-	-	-	-	-	-	-	-	-
中庄分隊	-	-	-	-	-	-	-	-	-	-
和發分隊	-	-	-	-	-	-	-	-	-	-
林園分隊	-	-	-	-	-	-	-	-	-	-
大林分隊	-	-	-	-	-	-	-	-	-	-
高桂分隊	-	-	-	-	-	-	-	-	-	-
小港分隊	-	-	-	-	-	-	-	-	-	-
第四大隊	4	-	-	-	-	-	-	-	-	-
橋頭分隊	-	-	-	-	-	-	-	-	-	-
梓官分隊	-	-	-	-	-	-	-	-	-	-
燕巢分隊	-	-	-	-	-	-	-	-	-	-
大樹分隊	-	-	-	-	-	-	-	-	-	-
鳥松分隊	-	-	-	-	-	-	-	-	-	-
大社分隊	-	-	-	-	-	-	-	-	-	-
仁武分隊	4	-	-	-	-	-	-	-	-	-
楠梓分隊	-	-	-	-	-	-	-	-	-	-
右昌分隊	-	-	-	-	-	-	-	-	-	-
後勁分隊	-	-	-	-	-	-	-	-	-	-
第五大隊	1	-	-	-	-	-	-	-	-	-
路竹分隊	1	-	-	-	-	-	-	-	-	-
阿蓮分隊	-	-	-	-	-	-	-	-	-	-
茄萣分隊	-	-	-	-	-	-	-	-	-	-
湖內分隊	-	-	-	-	-	-	-	-	-	-
岡山分隊	-	-	-	-	-	-	-	-	-	-
田寮分隊	-	-	-	-	-	-	-	-	-	-
彌陀分隊	-	-	-	-	-	-	-	-	-	-
永安分隊	-	-	-	-	-	-	-	-	-	-
第六大隊	-	-	-	-	-	-	-	-	-	-
內門分隊	-	-	-	-	-	-	-	-	-	-
旗山分隊	-	-	-	-	-	-	-	-	-	-
美濃分隊	-	-	-	-	-	-	-	-	-	-
杉林分隊	-	-	-	-	-	-	-	-	-	-
甲仙分隊	-	-	-	-	-	-	-	-	-	-
那瑪夏分隊	-	-	-	-	-	-	-	-	-	-
六龜分隊	-	-	-	-	-	-	-	-	-	-
寶來分隊	-	-	-	-	-	-	-	-	-	-
桃源分隊	-	-	-	-	-	-	-	-	-	-
茂林分隊	-	-	-	-	-	-	-	-	-	-

資料來源：本局危險物品管理科

表6-1 高 雄 市 火 災

年 底 別 及 區 域 別	火災次數				火 災 分 類					
					建築物	森林田野	車 輛	船 舶	航空器	其 他
民國105年	54				43	-	8	-	-	3
年 底 別 及 區 域 別	火災次數	A1	A2	A3	火 災 分 類					
					建築物	森林田野	車 輛	船 舶	航空器	其 他
民國106年	2,985	15	29	2,941	1,026	1,377	160	1	-	421
民國107年	3,195	11	32	3,152	1,120	688	155	1	-	1,231
民國108年	2,757	14	40	2,703	979	312	140	1	-	1,325
民國109年	2,828	14	41	2,773	832	251	145	-	-	1,600
民國110年	2,867	13	27	2,827	686	188	175	2	-	1,816
民國111年	1,740	15	24	1,701	623	128	116	1	-	872
民國112年	1,424	11	18	1,395	454	133	125	1	-	711
民國113年	1,124	17	38	1,069	483	81	125	4	-	431
民國114年	979	11	40	928	464	43	122	1	-	349
區域別										
鹽埕區	9	-	3	6	8	-	-	-	-	1
鼓山區	15	-	3	12	10	-	3	-	-	2
左營區	35	-	1	34	29	-	3	-	-	3
楠梓區	44	3	1	40	24	-	13	-	-	7
三民區	54	-	2	52	34	-	10	-	-	10
新興區	16	-	1	15	11	-	-	-	-	5
前金區	14	-	1	13	12	-	-	-	-	2
苓雅區	34	1	2	31	21	-	8	-	-	5
前鎮區	35	-	2	33	20	-	11	1	-	3
旗津區	7	-	-	7	2	-	-	-	-	5
小港區	55	1	3	51	32	2	9	-	-	12
鳳山區	79	1	7	71	55	-	10	-	-	14
林園區	44	1	-	43	11	7	-	-	-	26
大寮區	74	-	2	72	30	4	6	-	-	34
大樹區	25	1	1	23	13	2	1	-	-	9
大社區	42	-	1	41	13	1	2	-	-	26
仁武區	38	1	-	37	17	4	8	-	-	9
鳥松區	17	-	1	16	8	-	3	-	-	6
岡山區	46	-	3	43	24	-	8	-	-	14
橋頭區	22	-	1	21	10	1	3	-	-	8
燕巢區	27	-	1	26	9	2	4	-	-	12
田寮區	10	1	1	8	2	1	4	-	-	3
阿蓮區	23	-	1	22	5	4	4	-	-	10
路竹區	44	1	1	42	11	2	5	-	-	26
茄萣區	25	-	-	25	6	5	3	-	-	11
湖內區	12	-	-	12	6	1	-	-	-	5
永安區	14	-	-	14	1	-	-	-	-	13
彌陀區	7	-	-	7	2	-	1	-	-	4
梓官區	16	-	-	16	7	-	-	-	-	9
旗山區	16	-	-	16	7	1	-	-	-	8
美濃區	49	-	-	49	12	6	-	-	-	31
六龜區	8	-	-	8	4	-	-	-	-	4
甲仙區	5	-	1	4	4	-	1	-	-	-
杉林區	10	-	-	10	2	-	2	-	-	6
內門區	5	-	-	5	-	-	-	-	-	5
茂林區	1	-	-	1	1	-	-	-	-	-
桃源區	2	-	-	2	1	-	-	-	-	1
那瑪夏區	-	-	-	-	-	-	-	-	-	-

資料來源：本局火災調查科

次 數 分 類 及 時 間

單位：次

起 火 時 段							
0~ 3時	3~ 6時	6~ 9時	9~12時	12~15時	15~18時	18~21時	21~24時
14	4	4	5	7	9	7	4
起 火 時 段							
0~ 3時	3~ 6時	6~ 9時	9~12時	12~15時	15~18時	18~21時	21~24時
164	95	218	550	605	659	453	241
149	129	223	585	606	743	489	271
154	121	193	491	541	579	427	251
132	100	231	479	585	609	389	303
156	118	214	465	586	625	448	255
114	97	136	265	309	346	312	161
108	51	106	267	290	296	186	120
79	77	82	181	213	226	161	105
73	58	86	161	167	199	135	100
1	-	1	1	-	1	2	3
1	2	-	2	4	2	2	2
3	2	4	4	6	6	6	4
5	5	3	9	7	9	2	4
3	3	5	13	6	8	8	8
-	-	5	2	1	3	3	2
1	1	1	-	3	3	2	3
4	1	5	3	2	7	8	4
5	4	5	2	8	5	3	3
1	1	-	-	1	2	2	-
5	1	7	12	9	9	8	4
6	5	8	16	6	17	9	12
2	2	2	12	12	8	3	3
6	8	3	11	8	17	14	7
2	1	1	6	7	4	2	2
2	3	5	4	8	8	6	6
4	3	4	4	5	12	5	1
1	1	1	2	5	3	2	2
3	4	3	7	6	11	8	4
1	2	2	-	6	3	3	5
2	2	3	3	5	7	1	4
2	-	2	2	2	2	-	-
3	-	1	4	2	7	2	4
4	2	2	10	3	10	10	3
-	-	-	2	9	8	6	-
-	1	1	2	2	3	2	1
1	-	2	1	5	4	1	-
-	-	1	4	-	-	1	1
-	2	2	4	6	2	-	-
3	-	2	4	2	2	2	1
2	1	4	9	12	8	7	6
-	-	-	2	3	1	1	1
-	-	-	3	1	1	-	-
-	1	-	1	2	3	3	-
-	-	-	-	2	2	1	-
-	-	1	-	-	-	-	-
-	-	-	-	1	1	-	-
-	-	-	-	-	-	-	-

表6-2 高 雄 市 火 災

年底別 及 區域別	死亡人數		受傷人數		死 傷 原 因 (人)													
	男	女	男	女	合計	自殺	火焰 灼燒	有害 氣體	跳樓	外物 擊中	倒塌物 壓 到	其他	不明 因素					
民國105年	8	5	6	3	22	4	11	5	-	-	-	1	1					
民國106年	12	6	10	2	30	6	10	13	-	-	-	1	-					
民國107年	9	4	13	11	37	8	11	7	-	2	-	9	-					
民國108年	10	6	31	16	63	8	26	14	-	2	-	13	-					
民國109年	14	4	33	20	71	5	24	29	-	-	1	-	12					
年底別 及 區域別	死亡人數		受傷人數		死 亡 原 因 (人)							受 傷 原 因 (人)						
	男	女	男	女	合計	自殺	火焰 灼燒	有害 氣體	跳樓	外物 擊中	其他	合計	自殺	火焰 灼燒	有害 氣體	跳樓	外物 擊中	其他
民國110年	39	25	43	14	64	6	3	51	3	-	1	57	-	7	44	-	-	6
年底別 及 區域別	死亡人數		受傷人數		死 亡 原 因 (人)							受 傷 原 因 (人)						
	男	女	男	女	合計	合計 (排除 自殺)	自殺	火焰 灼燒	有害 氣體	跳樓	外物 擊中	其他	合計	合計 (排除 自殺)	自殺	火焰 灼燒	有害 氣體	跳樓
民國111年	11	6	3	4	17	11	6	1	10	-	-	-	7	7	-	2	5	-
民國112年	11	1	8	2	12	5	7	2	3	-	-	-	10	10	-	7	2	-
民國113年	16	6	30	33	22	16	6	2	13	-	-	1	63	62	1	9	45	-
民國114年	11	3	34	21	14	8	6	1	7	-	-	-	55	54	1	6	28	-
區域別																		
鹽 埕 區	-	-	4	8	-	-	-	-	-	-	-	-	12	12	-	-	8	-
鼓 山 區	-	-	2	-	-	-	-	-	-	-	-	-	2	1	1	-	-	-
左 營 區	-	-	-	-	-	-	-	-	-	-	-	-	-	-	-	-	-	-
楠 梓 區	3	-	1	3	3	2	1	1	1	-	-	-	4	4	-	1	3	-
三 民 區	-	-	1	1	-	-	-	-	-	-	-	-	2	2	-	-	2	-
新 興 區	-	-	2	-	-	-	-	-	-	-	-	-	2	2	-	-	-	-
前 金 區	-	-	-	-	-	-	-	-	-	-	-	-	-	-	-	-	-	-
苓 雅 區	1	-	1	-	1	-	1	-	-	-	-	-	1	1	-	-	1	-
前 鎮 區	-	-	-	-	-	-	-	-	-	-	-	-	-	-	-	-	-	-
旗 津 區	-	-	-	-	-	-	-	-	-	-	-	-	-	-	-	-	-	-
小 港 區	1	-	15	1	1	-	1	-	-	-	-	-	16	16	-	3	1	-
鳳 山 區	2	-	3	3	2	2	-	-	2	-	-	-	6	6	-	-	6	-
林 園 區	2	1	-	-	3	3	-	-	3	-	-	-	-	-	-	-	-	-
大 寮 區	-	-	2	-	-	-	-	-	-	-	-	-	2	2	-	1	1	-
大 樹 區	-	1	-	-	1	-	1	-	-	-	-	-	-	-	-	-	-	-
大 社 區	-	-	1	1	-	-	-	-	-	-	-	-	2	2	-	-	2	-
仁 武 區	1	-	-	-	1	1	-	-	1	-	-	-	-	-	-	-	-	-
鳥 松 區	-	-	-	-	-	-	-	-	-	-	-	-	-	-	-	-	-	-
岡 山 區	-	-	-	-	-	-	-	-	-	-	-	-	-	-	-	-	-	-
橋 頭 區	-	-	1	-	-	-	-	-	-	-	-	-	1	1	-	-	-	-
燕 巢 區	-	-	-	1	-	-	-	-	-	-	-	-	1	1	-	-	1	-
田 寮 區	1	-	-	-	1	-	1	-	-	-	-	-	-	-	-	-	-	-
阿 蓮 區	-	-	-	-	-	-	-	-	-	-	-	-	-	-	-	-	-	-
路 竹 區	-	1	1	2	1	-	1	-	-	-	-	-	3	3	-	-	3	-
湖 內 區	-	-	-	-	-	-	-	-	-	-	-	-	-	-	-	-	-	-
茄 苳 區	-	-	-	-	-	-	-	-	-	-	-	-	-	-	-	-	-	-
永 安 區	-	-	-	-	-	-	-	-	-	-	-	-	-	-	-	-	-	-
彌 陀 區	-	-	-	-	-	-	-	-	-	-	-	-	-	-	-	-	-	-
梓 官 區	-	-	-	-	-	-	-	-	-	-	-	-	-	-	-	-	-	-
旗 山 區	-	-	-	-	-	-	-	-	-	-	-	-	-	-	-	-	-	-
美 濃 區	-	-	-	-	-	-	-	-	-	-	-	-	-	-	-	-	-	-
六 龜 區	-	-	-	-	-	-	-	-	-	-	-	-	-	-	-	-	-	-
甲 仙 區	-	-	-	1	-	-	-	-	-	-	-	-	1	1	-	1	-	-
杉 林 區	-	-	-	-	-	-	-	-	-	-	-	-	-	-	-	-	-	-
內 門 區	-	-	-	-	-	-	-	-	-	-	-	-	-	-	-	-	-	-
茂 林 區	-	-	-	-	-	-	-	-	-	-	-	-	-	-	-	-	-	-
桃 源 區	-	-	-	-	-	-	-	-	-	-	-	-	-	-	-	-	-	-
那瑪夏區	-	-	-	-	-	-	-	-	-	-	-	-	-	-	-	-	-	-

資料來源：本局火災調查科

人 員 死 傷、財 物 損 失

被毀損 房間數 (間)	被 毀 損 車 輛 數 (輛)						財 物 損 失 情 形			被 災 戶 保 險 情 形			
	合計	大型車	特種車	特種車	機車	其他	計	房 屋 (千元)	財、物 (千元)	保險戶 數(戶)	保險金額 (千元)		
69	41	-	11	-	30	-	3,865	1,584	2,281	2	10,590		
1,026	160	2	138	2	18	-	2,702	1,092	1,610	-	-		
781	181	21	115	2	39	4	10,018	3,759	6,259	1	2,283		
506	182	21	99	6	53	3	8,860	2,971	5,889	10	4,035		
476	176	13	94	3	57	9	7,491	2,871	4,620	3	204,351		
被毀損 房間數 (間)	被 毀 損 車 輛 數 (輛)						財 物 損 失 情 形			被 災 戶 保 險 情 形			
	合計	大型車	特種車	特種車	機車	其他	計	房 屋 (千元)	財、物 (千元)	保險戶 數(戶)	保險金額 (千元)		
917	328	15	123	7	163	20	20,514	3,982	16,532	-	-		
(人)		被毀損 房屋數 (戶)	被 毀 損 車 輛 數 (輛)						財 物 損 失 情 形(千元)			被 災 戶 保 險 情 形	
外物 擊中	其他		合計	大型車	小型車	特種車	機車	其他	合計	房 屋	財、物	保險戶數 (戶)	保險金額 (千元)
-	-	677	149	17	80	4	37	11	14,995	4,443	10,552	1	5,500
-	1	480	270	25	98	5	95	47	7,384	1,618	5,766	-	-
4	4	519	232	15	101	4	91	21	67,836	21,655	46,181	-	-
12	8	504	223	13	90	1	105	14	21,360	6,047	15,313	-	-
-	4	17	-	-	-	-	-	-	15	-	15	-	-
1	-	10	3	-	2	-	-	1	198	4	194	-	-
-	-	29	4	-	1	-	3	-	153	10	143	-	-
-	-	20	25	1	8	-	16	-	141	5	136	-	-
-	-	36	22	-	14	-	6	2	496	320	176	-	-
-	2	13	1	-	-	-	1	-	530	250	280	-	-
-	-	14	1	-	-	-	1	-	65	10	55	-	-
-	-	21	7	-	5	-	2	-	160	-	160	-	-
-	-	22	14	1	5	-	8	-	418	150	268	-	-
-	-	2	-	-	-	-	-	-	-	-	-	-	-
11	1	29	10	-	6	-	4	-	8,053	5,000	3,053	-	-
-	-	58	11	2	4	-	5	-	295	98	197	-	-
-	-	14	2	-	1	-	1	-	3,107	-	3,107	-	-
-	-	36	15	2	7	-	5	1	526	5	521	-	-
-	-	17	15	-	4	-	10	1	355	70	285	-	-
-	-	15	12	1	1	-	9	1	5,043	-	5,043	-	-
-	-	22	16	2	8	-	5	1	140	-	140	-	-
-	-	8	9	-	4	-	4	1	110	2	108	-	-
-	-	23	26	-	3	1	19	3	286	40	246	-	-
-	1	11	3	-	3	-	-	-	15	-	15	-	-
-	-	9	8	1	3	-	3	1	15	-	15	-	-
-	-	2	4	1	3	-	-	-	-	-	-	-	-
-	-	5	4	1	2	-	1	-	50	-	50	-	-
-	-	12	4	1	2	-	-	1	200	-	200	-	-
-	-	6	4	-	1	-	2	1	150	60	90	-	-
-	-	7	-	-	-	-	-	-	10	-	10	-	-
-	-	1	-	-	-	-	-	-	-	-	-	-	-
-	-	3	1	-	1	-	-	-	-	-	-	-	-
-	-	7	-	-	-	-	-	-	10	10	-	-	-
-	-	7	-	-	-	-	-	-	555	-	555	-	-
-	-	12	-	-	-	-	-	-	42	5	37	-	-
-	-	4	-	-	-	-	-	-	20	8	12	-	-
-	-	8	1	-	1	-	-	-	192	-	192	-	-
-	-	2	1	-	1	-	-	-	10	-	10	-	-
-	-	-	-	-	-	-	-	-	-	-	-	-	-
-	-	1	-	-	-	-	-	-	-	-	-	-	-
-	-	1	-	-	-	-	-	-	-	-	-	-	-
-	-	-	-	-	-	-	-	-	-	-	-	-	-

表6-3 高 雄 市 火 災

年 底 別 及 區 域 別	總 計	客 廳	餐 廳	臥 室	書 房	廚 房	浴 廁	神 龕	陽 台	庭 院	辦 公 室
民國105年	54	9	1	7	-	1	-	1	1	1	1
民國106年	2,985	73	5	73	6	445	31	51	66	14	14
民國107年	3,195	75	8	109	3	469	19	40	81	11	17
民國108年	2,757	70	9	93	6	441	23	33	56	10	15
民國109年	2,828	60	8	79	4	409	16	34	44	11	10
民國110年	2,867	63	6	85	8	317	20	27	59	5	15
年 底 別 及 區 域 別	總 計	客 廳	餐 廳	臥 室	書 房	廚 房	浴 廁	神 明 廳	陽 台	庭 院	辦 公 室
民國111年	1,740	58	12	60	4	182	17	33	40	3	8
民國112年	1,424	41	6	65	3	95	15	27	26	6	13
民國113年	1,124	49	3	73	4	91	6	26	32	4	16
民國114年	979	51	8	75	5	86	7	20	23	4	12
區域別											
鹽埕區	9	1	-	2	-	-	1	-	-	-	-
鼓山區	15	3	1	1	-	2	-	-	-	-	-
左營區	35	6	-	3	-	7	-	1	-	-	-
楠梓區	44	4	3	2	1	4	-	2	1	-	-
三民區	54	2	1	5	1	9	-	3	3	-	2
新興區	16	2	-	1	-	-	1	-	1	-	-
前金區	14	-	-	1	-	4	1	-	-	-	1
苓雅區	34	2	-	5	-	6	-	1	3	1	-
前鎮區	35	1	-	5	-	3	-	1	1	-	2
旗津區	7	-	-	-	-	-	1	-	-	-	-
小港區	55	2	1	8	-	3	-	-	1	-	1
鳳山區	79	5	1	12	2	16	-	1	6	1	-
林園區	44	-	-	1	-	3	-	1	1	1	-
大寮區	74	4	-	5	-	1	-	2	-	1	1
大樹區	25	2	-	3	-	4	-	-	-	-	-
大社區	42	2	1	-	-	2	-	-	-	-	-
仁武區	38	3	-	3	-	2	-	1	-	-	1
鳥松區	17	-	-	1	-	3	-	1	1	-	-
岡山區	46	4	-	4	-	2	1	-	-	-	1
橋頭區	22	-	-	4	-	2	-	1	-	-	1
燕巢區	27	2	-	1	1	-	-	-	-	-	-
田寮區	10	-	-	-	-	1	-	-	-	-	-
阿蓮區	23	-	-	1	-	-	1	-	1	-	1
路竹區	44	1	-	2	-	-	1	-	2	-	-
湖內區	25	1	-	-	-	-	-	-	-	-	-
茄苳區	12	-	-	-	-	1	-	2	-	-	-
永安區	14	-	-	-	-	-	-	-	-	-	-
彌陀區	7	-	-	1	-	1	-	-	-	-	-
梓官區	16	1	-	-	-	2	-	1	-	-	1
旗山區	16	-	-	-	-	2	-	-	2	-	-
美濃區	49	2	-	1	-	2	-	1	-	-	-
六龜區	8	-	-	1	-	1	-	1	-	-	-
甲仙區	5	-	-	1	-	3	-	-	-	-	-
杉林區	10	-	-	1	-	-	-	-	-	-	-
內門區	5	-	-	-	-	-	-	-	-	-	-
茂林區	1	1	-	-	-	-	-	-	-	-	-
桃源區	2	-	-	-	-	-	-	-	-	-	-
那瑪夏區	-	-	-	-	-	-	-	-	-	-	-

資料來源：本局火災調查科

次 數 按 起 火 處 所 分													
教	倉	機	攤	工	樓	電	管	走	停	騎	路	墓	其
室	庫	房	位	寮	梯	梯	道	廊	車	樓	邊	地	他
-	3	1	2	-	3	-	-	2	-	1	7	-	13
3	27	9	7	9	8	1	6	7	11	45	1,681	95	298
2	46	8	6	10	14	-	6	15	5	42	1,281	90	838
2	38	13	5	9	10	1	4	11	13	40	963	83	809
2	46	13	8	20	14	1	6	7	6	53	847	74	1,056
4	45	13	7	10	6	-	2	3	17	55	547	83	1,470
教	倉	機	攤	工	樓	電	管	走	停	騎	路	墓	其
室	庫	房	位	寮	梯	梯	道	廊	車	樓	邊	地	他
4	48	8	7	17	12	-	4	3	18	38	296	53	815
1	46	8	5	24	6	-	2	5	19	27	211	60	713
1	53	5	4	12	10	-	1	5	13	25	167	56	468
3	34	10	1	24	4	-	1	3	19	31	109	15	434
-	1	-	-	-	-	-	-	-	-	1	-	-	3
-	1	-	-	-	-	-	-	-	1	1	1	-	4
1	1	-	-	-	1	-	-	1	1	2	2	-	9
-	-	-	-	-	-	-	1	1	2	2	7	-	14
-	1	1	-	-	1	-	-	1	2	2	8	-	12
-	1	-	-	-	-	-	-	-	1	1	-	-	8
1	1	1	-	-	-	-	-	-	-	1	-	-	3
-	2	-	-	-	-	-	-	-	-	2	5	-	7
1	1	-	-	-	-	-	-	-	2	4	7	-	7
-	-	1	-	-	-	-	-	-	-	-	-	-	5
-	1	1	-	1	-	-	-	-	1	-	6	-	29
-	3	1	-	3	1	-	-	-	3	1	6	-	17
-	2	-	-	-	-	-	-	-	-	-	1	2	32
-	1	-	1	4	-	-	-	-	-	3	6	1	44
-	1	-	-	3	-	-	-	-	-	-	2	1	9
-	3	-	-	2	-	-	-	-	1	2	3	2	24
-	1	2	-	1	1	-	-	-	-	1	8	-	14
-	-	1	-	-	-	-	-	-	1	-	4	-	5
-	3	-	-	1	-	-	-	-	2	2	5	-	21
-	-	-	-	1	-	-	-	-	-	1	4	-	8
-	1	1	-	1	-	-	-	-	1	-	2	1	16
-	1	-	-	-	-	-	-	-	-	-	3	-	5
-	-	-	-	-	-	-	-	-	-	1	3	-	15
-	2	-	-	-	-	-	-	-	-	-	11	-	25
-	1	-	-	2	-	-	-	-	-	1	7	1	12
-	-	-	-	1	-	-	-	-	-	-	-	-	8
-	-	-	-	1	-	-	-	-	-	-	-	-	13
-	-	-	-	-	-	-	-	-	-	1	-	-	4
-	1	-	-	-	-	-	-	-	-	-	4	-	6
-	1	-	-	-	-	-	-	-	-	2	-	1	8
-	1	-	-	3	-	-	-	-	1	-	2	4	32
-	1	-	-	-	-	-	-	-	-	-	-	1	3
-	-	-	-	-	-	-	-	-	-	-	1	-	-
-	1	-	-	-	-	-	-	-	-	-	1	-	7
-	-	-	-	-	-	-	-	-	-	-	-	-	5
-	-	-	-	-	-	-	-	-	-	-	-	-	-
-	-	1	-	-	-	-	-	-	-	-	-	1	-
-	-	-	-	-	-	-	-	-	-	-	-	-	-

表6-4 高 雄 市 火 災

年 底 別 及 區 域 別	總計	縱火	自殺	燈燭	爐火 烹調	敬神 掃墓 祭祖	菸蒂	電氣 因素	機械 設備	玩火	烤火
民國105年	54	20	3	-	2	-	1	14	-	-	-
民國106年	2,985	13	5	4	449	89	114	377	65	1	4
民國107年	3,195	13	8	3	467	51	316	410	53	4	1
民國108年	2,757	9	8	3	434	34	334	457	44	1	2
民國109年	2,828	8	5	2	410	62	356	397	39	4	1
民國110年	2,867	10	6	6	344	84	329	418	25	2	1
民國111年	1,740	12	7	3	207	65	146	374	32	8	2
民國112年	1,424	4	6	3	90	49	118	291	17	2	-
民國113年	1,124	18	8	3	83	38	47	288	12	2	1
民國114年	979	15	13	1	66	22	20	278	21	1	-
區域別											
鹽埕區	9	-	-	-	-	-	-	5	1	-	-
鼓山區	15	-	1	-	1	-	-	5	-	-	-
左營區	35	1	-	1	7	-	1	14	-	-	-
楠梓區	44	1	1	-	4	1	-	13	-	-	-
三民區	54	1	-	-	8	1	-	20	-	-	-
新興區	16	-	-	-	-	-	3	6	-	-	-
前金區	14	-	-	-	1	-	2	9	-	-	-
苓雅區	34	1	1	-	3	2	-	12	-	-	-
前鎮區	35	-	3	-	4	1	-	14	2	-	-
旗津區	7	-	-	-	-	1	-	2	-	-	-
小港區	55	1	1	-	2	1	2	16	4	1	-
鳳山區	79	4	-	-	14	1	3	26	3	-	-
林園區	44	-	-	-	2	2	1	6	1	-	-
大寮區	74	-	-	-	2	3	1	18	2	-	-
大樹區	25	1	1	-	3	-	2	8	-	-	-
大社區	42	-	-	-	2	1	-	10	-	-	-
仁武區	38	-	1	-	2	-	-	14	-	-	-
鳥松區	17	1	-	-	1	1	1	3	-	-	-
岡山區	46	3	-	-	1	-	-	14	2	-	-
橋頭區	22	-	1	-	-	1	-	7	1	-	-
燕巢區	27	-	-	-	-	1	-	8	2	-	-
田寮區	10	-	1	-	-	-	-	-	-	-	-
阿蓮區	23	1	-	-	-	-	1	5	-	-	-
路竹區	44	-	1	-	-	-	2	12	-	-	-
湖內區	25	-	1	-	-	-	-	2	1	-	-
茄苳區	12	-	-	-	1	-	-	2	1	-	-
永安區	14	-	-	-	-	-	-	2	-	-	-
彌陀區	7	-	-	-	1	-	-	2	-	-	-
梓官區	16	-	-	-	2	1	-	3	1	-	-
旗山區	16	-	-	-	-	-	-	4	-	-	-
美濃區	49	-	-	-	2	3	-	6	-	-	-
六龜區	8	-	-	-	-	1	1	3	-	-	-
甲仙區	5	-	-	-	3	-	-	1	-	-	-
杉林區	10	-	-	-	-	-	-	3	-	-	-
內門區	5	-	-	-	-	-	-	1	-	-	-
茂林區	1	-	-	-	-	-	-	1	-	-	-
桃源區	2	-	-	-	-	-	-	1	-	-	-
那瑪夏區	-	-	-	-	-	-	-	-	-	-	-

資料來源：本局火災調查科

次 數 按 起 火 原 因 分

單位：次

施工 不慎	易燃品 自燃	瓦 斯 漏 氣 或爆炸	化學 物品	燃放 爆竹	交通 事故	天然 災害	遺留 火種	因燃燒 雜草、 垃圾	原因 不明	其他
1	1	-	-	1	2	-	8	-	-	1
34	5	2	2	4	14	-	354	-	-	1,449
35	1	7	3	10	6	-	248	-	-	1,559
28	2	5	3	8	5	-	404	-	-	976
36	3	1	1	15	3	-	318	-	-	1,167
24	5	3	-	11	7	1	227	1,124	-	240
27	-	2	1	13	3	2	319	406	-	111
19	1	-	1	8	7	-	364	333	-	111
27	1	2	-	7	4	-	308	145	-	130
15	-	8	-	5	5	1	243	158	-	107
1	-	-	-	-	-	-	2	-	-	-
3	-	-	-	-	-	-	2	-	-	3
-	-	1	-	-	-	-	7	1	-	2
1	-	1	-	-	-	-	9	1	-	12
3	-	1	-	1	-	-	8	1	-	10
-	-	-	-	-	-	-	3	2	-	2
-	-	-	-	-	-	-	2	-	-	-
-	-	1	-	-	-	-	5	2	-	7
-	-	-	-	-	1	-	2	-	-	8
-	-	-	-	1	-	-	1	2	-	-
1	-	-	-	-	-	1	12	6	-	7
1	-	-	-	2	1	-	10	7	-	7
-	-	-	-	-	-	-	19	13	-	-
1	-	1	-	-	-	-	23	15	-	8
1	-	-	-	-	-	-	8	1	-	-
-	-	-	-	-	-	-	13	13	-	3
-	-	-	-	-	-	-	8	4	-	9
-	-	1	-	-	-	-	5	2	-	2
-	-	-	-	-	-	-	12	8	-	6
1	-	1	-	-	1	-	4	4	-	1
-	-	-	-	-	-	-	7	5	-	4
-	-	-	-	-	1	-	2	3	-	3
-	-	-	-	-	-	-	5	8	-	3
-	-	-	-	-	1	-	14	8	-	6
1	-	-	-	-	-	-	15	3	-	2
-	-	-	-	-	-	-	5	3	-	-
-	-	1	-	-	-	-	6	5	-	-
1	-	-	-	-	-	-	1	1	-	1
-	-	-	-	-	-	-	3	6	-	-
-	-	-	-	1	-	-	6	5	-	-
-	-	-	-	-	-	-	17	21	-	-
-	-	-	-	-	-	-	2	1	-	-
-	-	-	-	-	-	-	1	-	-	-
-	-	-	-	-	-	-	2	4	-	1
-	-	-	-	-	-	-	1	3	-	-
-	-	-	-	-	-	-	-	-	-	-
-	-	-	-	-	-	-	1	-	-	-
-	-	-	-	-	-	-	-	-	-	-

表6-5 高 雄 市

年 底 別 及 區 域 別	總計	按 建 築 物 高 度 分					按 起 火 建			
		一層至 五 層	六層至 十二層	十三層至 十九層	二十層至 二十九層	三十層 以 上	獨立 住宅	集合 住宅	辦公 建築	商業 建築
民國105年	43	35	6	2	-	-	17	8	1	4
民國106年	1,026	787	135	91	13	-	574	274	8	33
民國107年	1,120	859	139	104	18	-	570	307	10	27
民國108年	979	716	143	95	23	2	485	311	10	26
民國109年	832	680	90	49	12	1	454	187	9	11
民國110年	686	535	49	89	12	1	334	189	15	23
年 底 別 及 區 域 別	總計	按 建 築 物 高 度 分					按 起 火 建			
		5層 以下	6至 10層	11至 20層	21至 30層	31層 以上	獨立 住宅	集合 住宅	辦公 建築	商業 建築
民國111年	623	489	46	80	6	2	296	155	10	19
民國112年	454	372	33	38	11	-	228	110	3	15
民國113年	483	398	28	47	7	3	247	101	9	16
民國114年	464	377	29	52	6	-	199	111	7	27
區域別										
鹽埕區	8	5	1	2	-	-	3	1	1	2
鼓山區	10	6	1	3	-	-	2	4	1	2
左營區	29	18	1	9	1	-	11	12	-	1
楠梓區	24	21	-	3	-	-	13	4	-	3
三民區	34	24	2	6	2	-	14	14	1	2
新興區	11	4	1	5	1	-	3	5	1	2
前金區	12	6	2	3	1	-	2	4	1	2
苓雅區	21	13	4	4	-	-	6	10	-	-
前鎮區	20	16	2	2	-	-	7	7	-	1
旗津區	2	2	-	-	-	-	2	-	-	-
小港區	32	29	3	-	-	-	10	5	-	3
鳳山區	55	38	7	9	1	-	19	29	-	5
林園區	11	9	1	1	-	-	4	4	-	-
大寮區	30	29	1	-	-	-	14	-	1	-
大大樹區	13	12	-	1	-	-	7	1	-	-
大社區	13	13	-	-	-	-	4	1	-	2
仁武區	17	17	-	-	-	-	9	2	-	-
鳥松區	8	7	-	1	-	-	6	1	-	-
岡山區	24	21	2	1	-	-	10	4	1	-
橋頭區	10	9	-	1	-	-	6	1	-	-
燕巢區	9	8	1	-	-	-	5	1	-	-
田寮區	2	2	-	-	-	-	1	-	-	-
阿蓮區	5	5	-	-	-	-	3	-	-	-
湖內區	11	11	-	-	-	-	7	-	-	-
路竹區	6	6	-	-	-	-	2	-	-	-
茄荳區	6	5	-	1	-	-	2	1	-	1
永安區	1	1	-	-	-	-	-	-	-	-
彌陀區	2	2	-	-	-	-	1	-	-	-
梓官區	7	7	-	-	-	-	4	-	-	-
旗山區	7	7	-	-	-	-	5	-	-	1
美濃區	12	12	-	-	-	-	8	-	-	-
六龜區	4	4	-	-	-	-	3	-	-	-
甲仙區	4	4	-	-	-	-	3	-	-	-
杉林區	2	2	-	-	-	-	1	-	-	-
內門區	-	-	-	-	-	-	-	-	-	-
茂林區	1	1	-	-	-	-	1	-	-	-
桃源區	1	1	-	-	-	-	1	-	-	-
那瑪夏區	-	-	-	-	-	-	-	-	-	-

資料來源：本局火災調查科

起 火 建 築 物

單位：次

築 物 類 別 分					按 起 火 建 築 物 火 災 時 用 途 分						
複合 建築	倉庫	工廠	寺廟	其他	住宅	營業 場所	作業 場所	倉庫	空屋或 修建中	公共 設施	其他
1	3	4	2	3	24	6	4	3	2	1	3
2	16	57	4	58	816	80	56	19	19	6	30
8	34	75	3	86	845	97	73	30	14	8	53
6	29	57	3	52	766	88	48	28	9	11	29
11	27	63	5	65	606	93	57	28	13	12	23
7	25	53	2	38	497	73	50	24	13	4	25

築 物 類 別 分					按 起 火 建 築 物 火 災 時 用 途 分						
複合 建築	倉庫	工廠	寺廟	其他	住宅	營業 場所	作業 場所	倉庫	空屋或 修建中	公共 設施	其他
5	25	61	2	50	428	58	56	30	23	10	18
4	26	39	1	28	300	52	40	25	11	12	14
4	31	47	4	24	311	66	44	36	8	6	12
10	23	57	-	30	278	68	54	31	17	7	9

1	-	-	-	-	5	2	-	-	-	1	-
-	-	1	-	-	6	2	-	-	1	1	-
1	-	-	-	4	20	4	-	-	3	1	1
-	1	2	-	1	12	9	2	1	-	-	-
1	-	1	-	1	24	6	2	-	1	1	-
-	-	-	-	-	7	4	-	-	-	-	-
1	-	-	-	2	5	3	1	-	1	1	1
3	-	-	-	2	16	5	-	-	-	-	-
2	-	2	-	1	12	4	2	1	-	1	-
-	-	-	-	-	1	1	-	-	-	-	-
-	1	11	-	2	14	3	12	1	1	-	1
-	2	-	-	-	45	7	-	3	-	-	-
-	1	2	-	-	7	1	1	1	1	-	-
-	3	10	-	2	12	2	9	4	3	-	-
-	-	3	-	2	8	-	3	-	-	-	2
-	1	3	-	2	5	3	2	2	-	-	1
-	1	4	-	1	11	1	3	1	-	-	1
-	-	1	-	-	7	-	1	-	-	-	-
1	3	5	-	-	10	3	4	5	1	1	-
-	-	1	-	2	7	1	1	-	-	-	1
-	1	2	-	-	5	-	3	1	-	-	-
-	-	-	-	1	-	-	-	1	1	-	-
-	-	2	-	-	3	-	2	-	-	-	-
-	1	1	-	2	7	1	1	1	1	-	-
-	1	3	-	-	2	-	3	1	-	-	-
-	-	1	-	1	3	1	1	1	-	-	-
-	-	-	-	1	-	-	-	-	-	-	1
-	-	-	-	1	1	1	-	-	-	-	-
-	1	2	-	-	4	-	1	1	1	-	-
-	1	-	-	-	6	-	-	1	-	-	-
-	3	-	-	1	7	1	-	3	1	-	-
-	1	-	-	-	1	1	-	1	1	-	-
-	-	-	-	1	2	2	-	-	-	-	-
-	1	-	-	-	1	-	-	1	-	-	-
-	-	-	-	-	-	-	-	-	-	-	-
-	-	-	-	-	1	-	-	-	-	-	-
-	-	-	-	-	1	-	-	-	-	-	-
-	-	-	-	-	-	-	-	-	-	-	-

表6-6 高雄市火災出動人員、

年 底 別 及 區 域 別	受理火 災件數	出 動 人 次				救 出 人 數	出 動 車					
		合 計	消 防 人 員	義 消 人 員	其 他		合 計	雲梯消防車		化 學 消 防 車	水 箱 消 防 車	水 庫 消 防 車
								直線	曲折			
民國105年	3,857	47,277	46,514	692	71	108	17,080	266	1,508	134	7,705	2,943
民國106年	4,418	51,916	50,463	1,228	225	67	17,766	88	1,560	150	8,546	2,987
民國107年	4,576	57,890	54,509	1,098	2,283	87	19,839	25	1,715	247	9,820	3,063
民國108年	4,081	48,712	44,492	723	3,497	43	17,145	-	1,524	190	8,513	2,564
民國109年	4,000	44,769	43,877	486	406	56	19,057	-	1,404	192	9,560	2,743
民國110年	4,309	44,658	43,663	957	38	84	19,738	-	1,267	201	10,016	2,654
民國111年	3,147	35,790	35,097	636	57	28	15,948	-	1,198	165	7,594	2,253
民國112年	3,978	44,557	43,196	1,239	122	16	19,753	-	1,133	287	10,246	2,577
民國113年	3,552	36,081	34,999	940	142	71	15,391	-	891	267	7,864	1,902
民國114年	3,014	30,511	29,616	611	284	27	12,590	-	716	221	6,225	1,527
區域別												
鹽 埕 區	31	416	409	6	1	1	176	-	13	1	82	11
鼓 山 區	112	1,224	1,194	15	15	-	511	-	48	2	245	47
左 營 區	127	1,421	1,399	15	7	2	552	-	50	-	253	60
楠 梓 區	154	1,481	1,459	17	5	5	602	-	42	7	278	88
三 民 區	229	2,434	2,378	42	14	2	928	-	69	8	439	115
新 興 區	50	744	726	11	7	-	281	-	32	-	125	32
前 金 區	52	684	672	5	7	-	264	-	31	-	124	23
苓 雅 區	126	1,433	1,395	13	25	1	549	-	56	3	277	43
前 鎮 區	121	1,354	1,337	2	15	1	535	-	46	6	257	58
旗 津 區	27	177	176	1	-	-	75	-	1	1	41	12
小 港 區	138	1,791	1,738	38	15	-	790	-	40	23	337	113
鳳 山 區	245	2,478	2,434	30	14	-	1,001	-	85	4	517	81
林 園 區	129	943	915	26	2	-	405	-	11	15	268	19
大 寮 區	228	2,367	2,306	46	15	-	994	-	27	36	517	127
大 樹 區	59	688	673	11	4	-	304	-	8	11	146	40
大 社 區	81	973	945	22	6	-	426	-	18	17	200	58
仁 武 區	124	1,437	1,399	19	19	1	580	-	22	12	256	97
鳥 松 區	59	539	528	8	3	-	213	-	10	1	123	29
岡 山 區	119	1,392	1,287	72	33	-	555	-	27	26	221	117
橋 頭 區	60	466	462	1	3	1	194	-	6	6	105	29
燕 巢 區	73	620	615	1	4	5	282	-	12	4	142	37
田 寮 區	22	167	163	2	2	-	74	-	-	-	47	6
阿 蓮 區	55	474	447	22	5	-	204	-	7	9	103	26
湖 內 區	95	907	888	7	12	8	373	-	11	12	187	65
茄 苳 區	57	482	454	26	2	-	208	-	6	6	111	37
永 安 區	46	410	384	25	1	-	173	-	7	2	91	31
彌 陀 區	38	290	271	10	9	-	118	-	3	5	62	15
梓 官 區	20	151	139	10	2	-	62	-	2	-	37	8
旗 山 區	57	387	383	2	2	-	173	-	6	3	102	23
美 濃 區	60	491	448	34	9	-	223	-	8	-	113	23
六 龜 區	108	878	853	11	14	-	410	-	6	-	213	35
甲 仙 區	33	244	232	9	3	-	108	-	-	-	58	11
杉 林 區	21	199	157	40	2	-	80	-	2	-	49	2
內 門 區	29	160	153	5	2	-	69	-	2	1	46	5
茂 林 區	19	121	116	4	1	-	55	-	1	-	31	2
桃 源 區	3	27	27	-	-	-	13	-	-	-	9	1
那 瑪 夏 區	7	61	54	3	4	-	30	-	1	-	13	1
	-	-	-	-	-	-	-	-	-	-	-	-

資料來源：本局救災救護指揮中心

車輛、船艇、直升機

單位：件、人次、人、輛、艘、架

車輛、船艇、直升機																								
輻		船										艇								直		升		機
泡	幫	超	救	排	照	空	救	水	災	化	火	勘	消	消	災	消	緊	一	加	救	直	其		
沫	浦	消	助	煙	明	氣	災	陸	情	災	災	驗	防	防	機	急	般	救	護	生	升	他		
消	消	高	器	車	車	壓	指	兩	勘	處	現	警	救	防	修	護	型	型	艇	機	車	車		
防	防	防	材	車	車	縮	揮	用	查	理	場	備	野	救	護	車	車	車	車	艇	機	車		
車	車	車	車	車	車	車	車	車	車	車	車	車	車	車	車	車	車	車	車	艇	機	車		
-	185	2	112	7	-	1	980	-	2	1	143	182	7	-	-	2,874	-	-	-	-	28			
-	384	2	102	11	-	-	528	-	14	3	187	363	2	-	-	2,703	-	-	-	-	136			
-	431	-	139	3	-	-	600	-	7	3	340	483	16	-	-	2,775	-	-	-	-	172			
-	346	3	125	4	-	-	492	-	9	2	220	426	18	-	-	2,533	-	-	-	-	176			
-	374	2	119	1	2	-	658	-	32	3	1	1,050	29	-	-	2,670	-	-	-	-	217			
-	315	1	99	7	-	-	679	-	62	2	-	1,310	45	-	-	2,610	-	-	-	-	470			
-	140	1	89	11	-	-	751	-	23	8	1	1,004	18	-	-	2,550	-	-	-	-	142			
-	89	-	100	11	-	-	1,121	-	36	4	-	782	74	-	-	2,591	-	-	-	-	702			
-	69	1	101	10	-	-	1,032	-	36	4	-	485	25	-	-	2,288	-	-	-	-	416			
-	50	-	192	19	-	-	920	-	17	2	-	399	14	-	-	1,950	-	-	-	-	338			
-	4	-	4	2	-	-	16	-	-	-	-	2	-	-	-	41	-	-	-	-	-			
-	5	-	10	-	-	-	53	-	-	-	-	5	1	-	-	95	-	-	-	-	-			
-	7	-	6	1	-	-	65	-	-	-	-	2	1	-	-	107	-	-	-	-	-			
-	-	-	9	2	-	-	56	-	-	1	-	4	-	-	-	113	-	-	-	-	2			
-	8	-	8	1	-	-	90	-	1	-	-	8	-	-	-	173	-	-	-	-	8			
-	-	-	4	-	-	-	30	-	2	-	-	3	-	-	-	53	-	-	-	-	-			
-	-	-	3	1	-	-	25	-	-	-	-	5	-	-	-	52	-	-	-	-	-			
-	-	-	5	2	-	-	43	-	1	-	-	6	-	-	-	113	-	-	-	-	-			
-	1	-	8	1	-	-	47	-	-	-	-	10	-	-	-	95	-	-	-	-	6			
-	-	-	1	-	-	-	4	-	-	-	-	-	-	-	-	15	-	-	-	-	-			
-	3	-	21	4	-	-	57	-	1	1	-	27	-	-	-	109	-	-	-	-	54			
-	-	-	15	2	-	-	48	-	-	-	-	45	1	-	-	200	-	-	-	-	3			
-	-	-	5	-	-	-	5	-	-	-	-	25	-	-	-	48	-	-	-	-	9			
-	2	-	17	1	-	-	22	-	-	-	-	78	3	-	-	107	-	-	-	-	57			
-	8	-	6	1	-	-	30	-	1	-	-	5	-	-	-	35	-	-	-	-	13			
-	1	-	8	-	-	-	42	-	2	-	-	12	-	-	-	60	-	-	-	-	8			
-	4	-	14	-	-	-	58	-	-	-	-	11	-	-	-	94	-	-	-	-	12			
-	1	-	1	-	-	-	17	-	-	-	-	3	-	-	-	28	-	-	-	-	-			
-	-	-	10	1	-	-	12	-	-	-	-	42	-	-	-	89	-	-	-	-	10			
-	-	-	6	-	-	-	14	-	-	-	-	3	-	-	-	25	-	-	-	-	-			
-	1	-	6	-	-	-	23	-	-	-	-	6	-	-	-	43	-	-	-	-	8			
-	-	-	1	-	-	-	1	-	-	-	-	5	-	-	-	12	-	-	-	-	2			
-	1	-	3	-	-	-	11	-	-	-	-	5	-	-	-	28	-	-	-	-	11			
-	3	-	7	-	-	-	22	-	-	-	-	21	-	-	-	39	-	-	-	-	6			
-	-	-	1	-	-	-	12	-	-	-	-	5	-	-	-	20	-	-	-	-	10			
-	-	-	2	-	-	-	11	-	-	-	-	1	-	-	-	26	-	-	-	-	2			
-	-	-	2	-	-	-	3	-	-	-	-	9	-	-	-	9	-	-	-	-	10			
-	-	-	-	-	-	-	1	-	-	-	-	2	-	-	-	12	-	-	-	-	-			
-	-	-	4	-	-	-	12	-	-	-	-	3	-	-	-	18	-	-	-	-	2			
-	-	-	2	-	-	-	27	-	-	-	-	7	1	-	-	26	-	-	-	-	16			
-	1	-	1	-	-	-	39	-	1	-	-	19	3	-	-	27	-	-	-	-	65			
-	-	-	-	-	-	-	5	-	6	-	-	11	-	-	-	9	-	-	-	-	8			
-	-	-	2	-	-	-	8	-	1	-	-	2	-	-	-	13	-	-	-	-	1			
-	-	-	-	-	-	-	3	-	-	-	-	1	4	-	-	7	-	-	-	-	-			
-	-	-	-	-	-	-	5	-	-	-	-	2	-	-	-	4	-	-	-	-	10			
-	-	-	-	-	-	-	1	-	-	-	-	-	-	-	-	2	-	-	-	-	-			
-	-	-	-	-	-	-	2	-	1	-	-	4	-	-	-	3	-	-	-	-	5			
-	-	-	-	-	-	-	-	-	-	-	-	-	-	-	-	-	-	-	-	-	-			

表7-1 高 雄 市 消 防

年 底 別 及 分 隊 別	月底救護車輛數			救 護 出 勤			急 救 送 醫 人 數							
	合計	一般救 護車	加護 救護 車	合計 (1+2)	送醫次數 (1)	空跑 (未送醫) 次數(2)	合計(3+4)	非 創						行爲急症 /精神異常
								計(3)	急病	疑似毒藥 物中毒	疑似一氧化 碳中毒	癲癇/抽 搐	路倒	
民國105年	171	171	-	136,511	102,932	33,579	107,998	51,660	34,810	572	63	2,010	1,339	2,629
民國106年	151	151	-	135,811	101,367	34,444	106,538	50,467	34,163	561	58	1,782	1,273	2,640
民國107年	134	134	-	136,046	101,206	34,840	106,228	49,959	33,573	571	50	1,805	1,068	2,427
民國108年	133	133	-	138,266	102,043	36,223	103,813	50,705	33,214	539	59	1,672	989	2,523
民國109年	137	137	-	139,315	103,738	35,577	105,251	51,233	32,618	563	42	1,541	926	2,586
民國110年	129	129	-	140,210	104,811	35,399	106,211	54,622	35,159	500	33	1,451	901	2,668
年 底 別 及 分 隊 別	月底救護車輛數			救 護 出 勤 次 數				非 創						
	合計	一般救 護車	加護 救護 車	合計 (1+2+3+4)	送醫 次數 (1)	未接觸 (2)	有接觸未運 送 (3)	出勤待命 (4)	合計(5+6) ≥(1)	非 創				
										計(5)	急病	疑似毒 藥物中 毒	疑似一 氧化碳 中毒	癲癇 /抽 搐
民國111年	131	131	-	158,992	122,087	5,951	29,136	1,818	124,926	70,485	37,986	435	31	1,607
民國112年	134	134	-	157,067	119,925	6,389	28,834	1,919	122,586	63,952	42,583	441	26	1,768
民國113年	129	129	-	160,102	122,178	6,679	29,419	1,826	122,751	62,473	43,400	420	36	1,848
民國114年	134	134	-	159,151	122,235	6,114	28,953	1,849	122,499	63,676	44,210	433	31	1,821
分隊別														
局本部	-	-	-	-	-	-	-	-	-	-	-	-	-	-
第一大隊	17	17	-	34,775	25,569	1,388	7,316	502	25,622	13,822	9,248	89	11	375
新興分隊	3	3	-	7,254	5,196	295	1,679	84	5,207	2,737	1,906	18	2	84
前金分隊	2	2	-	6,867	4,543	309	1,925	90	4,554	2,480	1,650	23	2	75
苓雅分隊	2	2	-	7,729	5,773	288	1,481	187	5,780	3,214	2,010	22	1	65
旗津分隊	2	2	-	1,341	1,125	35	165	16	1,130	695	452	2	-	16
瑞隆分隊	3	3	-	5,310	4,077	235	931	67	4,081	2,256	1,500	12	3	64
前鎮分隊	3	3	-	3,296	2,532	118	618	28	2,539	1,324	959	6	1	32
成功分隊	2	2	-	2,978	2,323	108	517	30	2,331	1,116	771	6	2	39
第二大隊	19	19	-	39,415	29,265	1,544	8,132	474	29,288	15,631	10,709	96	5	427
鼎金分隊	2	2	-	5,306	4,142	182	928	54	4,146	2,041	1,442	18	1	51
大昌分隊	3	3	-	7,306	5,341	267	1,544	154	5,346	2,993	2,011	22	-	87
十全分隊	2	2	-	5,752	4,152	271	1,274	55	4,154	2,096	1,388	10	-	51
左營分隊	4	4	-	5,831	4,299	221	1,252	59	4,301	2,404	1,697	9	1	64
新莊分隊	2	2	-	5,954	4,431	262	1,190	71	4,436	2,223	1,557	24	-	87
中華分隊	3	3	-	5,873	4,286	220	1,317	50	4,288	2,437	1,656	11	3	54
鼓山分隊	3	3	-	3,393	2,614	121	627	31	2,617	1,437	958	2	-	33
第三大隊	26	26	-	34,555	26,937	1,296	5,946	376	26,984	13,967	9,377	100	5	376
鳳祥分隊	2	2	-	3,403	2,609	110	644	40	2,611	1,349	949	12	-	38
五甲分隊	3	3	-	5,262	4,165	158	880	59	4,173	2,174	1,382	15	1	50
鳳山分隊	3	3	-	8,213	5,931	323	1,813	146	5,937	3,237	2,208	19	1	93
大寮分隊	3	3	-	3,268	2,657	129	462	20	2,660	1,385	967	11	1	43
中庄分隊	3	3	-	3,346	2,704	120	502	20	2,707	1,385	929	4	1	35
和發分隊	3	3	-	1,538	1,256	84	188	10	1,262	534	360	2	-	14
林園分隊	2	2	-	3,374	2,835	130	385	24	2,836	1,611	1,035	11	1	24
大林分隊	2	2	-	988	777	45	154	12	792	384	265	7	-	3
高桂分隊	2	2	-	2,881	2,221	106	526	28	2,223	992	670	9	-	45
小港分隊	3	3	-	2,282	1,782	91	392	17	1,783	916	612	10	-	31
第四大隊	26	26	-	28,154	22,171	1,101	4,593	289	22,214	10,342	7,553	76	4	368
橋頭分隊	2	2	-	2,655	2,049	122	471	13	2,053	945	667	10	-	36
梓官分隊	2	2	-	1,925	1,589	79	240	17	1,592	836	607	3	-	20
燕巢分隊	3	3	-	1,857	1,539	58	228	32	1,548	737	552	4	1	41
大樹分隊	2	2	-	2,044	1,642	69	315	18	1,648	950	633	5	-	21
鳥松分隊	2	2	-	3,515	2,698	152	637	28	2,702	1,163	835	4	-	37
大社分隊	3	3	-	2,573	2,041	86	417	29	2,052	832	643	12	1	28
仁武分隊	3	3	-	3,540	2,703	158	630	49	2,707	1,255	949	6	-	43
楠梓分隊	4	4	-	4,554	3,572	209	706	67	3,574	1,450	1,047	22	1	69
右昌分隊	5	5	-	5,491	4,338	168	949	36	4,338	2,174	1,620	10	1	73
後勁分隊	-	-	-	-	-	-	-	-	-	-	-	-	-	-
第五大隊	19	19	-	14,317	11,659	514	1,988	156	11,725	5,679	4,326	46	4	176
路竹分隊	3	3	-	2,871	2,412	82	353	24	2,428	1,131	914	8	1	39
阿蓮分隊	2	2	-	1,483	1,232	47	184	20	1,239	679	488	6	2	29
茄萣分隊	2	2	-	1,564	1,300	30	225	9	1,301	799	594	5	-	13
湖內分隊	3	3	-	1,472	1,220	41	194	17	1,227	649	470	2	-	24
岡山分隊	2	2	-	4,586	3,634	197	706	49	3,647	1,500	1,159	17	1	52
田寮分隊	2	2	-	513	408	31	68	6	413	229	177	4	-	2
彌陀分隊	3	3	-	1,006	775	50	167	14	779	417	312	3	-	4
永安分隊	2	2	-	822	678	36	91	17	691	275	212	1	-	13
第六大隊	27	27	-	7,935	6,634	271	978	52	6,666	4,235	2,997	26	2	99
內門分隊	4	4	-	664	563	28	65	8	566	343	264	4	1	6
旗山分隊	2	2	-	2,136	1,716	100	307	13	1,719	944	641	1	-	18
美濃分隊	2	2	-	1,996	1,738	49	200	9	1,740	1,069	666	10	-	22
杉林分隊	2	2	-	997	834	28	125	10	840	592	433	5	-	21
甲仙分隊	3	3	-	451	376	12	60	3	379	259	192	1	-	2
那瑪夏分隊	2	2	-	203	168	10	24	1	170	139	96	1	-	9
六龜分隊	4	4	-	721	609	14	94	4	617	431	346	4	-	11
寶來分隊	3	3	-	341	268	12	59	2	270	199	165	-	-	1
桃源分隊	2	2	-	190	159	6	24	1	161	101	73	-	-	7
茂林分隊	3	3	-	236	203	12	20	1	204	158	121	-	1	2

資料來源：本局緊急救護科

緊 急 救 護 服 務

單位：輛；次；人次

(人 次)				創 傷 類												
類				計(4)	一般 外傷	車禍 受傷	溺水	摔跌傷	墜落傷	穿刺傷	燒燙傷	電擊傷	生物 咬螫 傷	到院前 心肺功 能停止	其他	
孕婦 急產	溺水	到院前 心肺功 能停止	其他													
305	42	1,972	7,918	56,338	5,550	47,528	-	-	609	31	202	9	102	297	2,010	
245	48	1,819	7,878	56,071	5,651	47,510	-	-	484	39	172	9	115	297	1,794	
262	40	1,889	8,274	56,269	6,589	46,714	-	-	443	28	179	9	111	280	1,916	
256	46	1,756	9,651	53,108	7,963	41,679	-	-	634	37	158	9	94	295	2,239	
261	-	1,663	11,033	54,018	6,206	40,401	39	3,230	605	47	193	9	107	285	2,896	
222	-	1,735	11,953	51,589	5,374	37,213	46	5,298	536	54	218	18	106	307	2,419	
急 救 送 醫 人 次																
傷 類				創 傷 類												
路倒	行為急 症/精 神異常	孕婦 急產	到院前 心肺功 能停止	其他	計(6)	一般 外傷	車禍 受傷	溺水	摔跌傷	墜落 傷	穿刺 傷	燒燙 傷	電擊 傷	生物 咬螫 傷	到院前 心肺功 能停止	其他
1,043	2,682	245	1,661	24,795	54,441	5,843	38,621	37	7,032	460	73	164	12	113	237	1,849
1,024	2,854	235	1,590	13,431	58,634	6,205	40,627	31	8,868	527	71	203	7	114	219	1,762
1,085	3,145	252	1,278	11,009	60,278	6,467	40,603	30	10,141	589	68	215	21	113	255	1,776
1,010	3,375	217	1,308	11,271	58,823	6,239	39,158	40	10,490	557	55	232	16	128	229	1,679
-	-	-	-	-	-	-	-	-	-	-	-	-	-	-	-	-
272	815	40	244	2,728	11,800	1,358	7,189	14	2,644	93	8	52	5	8	40	389
70	189	7	51	410	2,470	147	1,613	1	587	21	1	7	1	2	9	81
23	166	4	44	493	2,074	256	1,240	6	482	18	-	10	-	2	10	50
81	190	9	58	778	2,566	120	1,655	-	644	19	3	7	-	-	7	111
14	27	2	6	176	435	49	241	4	101	8	-	4	-	2	2	24
25	128	4	31	489	1,825	221	1,155	1	369	11	3	8	-	1	5	51
36	52	11	29	198	1,215	91	808	1	250	9	1	4	1	-	3	47
23	63	3	25	184	1,215	474	477	1	211	7	-	12	3	1	4	25
255	938	57	298	2,846	13,657	1,465	9,105	10	2,538	111	13	61	4	19	52	279
25	141	12	37	314	2,105	258	1,484	-	276	15	2	11	-	-	4	55
45	165	9	52	602	2,353	307	1,581	-	407	14	3	9	-	2	3	27
58	159	6	42	382	2,058	180	1,445	1	360	18	1	12	1	2	5	33
33	112	6	36	446	1,897	117	1,228	-	441	20	2	8	-	5	5	71
34	149	10	50	312	2,213	182	1,549	-	406	21	4	9	1	2	12	27
39	138	12	59	465	1,851	235	1,162	-	365	15	1	6	1	2	15	49
21	74	2	22	325	1,180	186	656	9	283	8	-	6	1	6	8	17
214	756	56	290	2,793	13,017	1,298	8,785	3	2,268	110	12	49	2	16	52	422
16	75	8	21	230	1,262	64	854	-	240	10	3	10	-	1	3	77
41	112	6	38	529	1,999	171	1,313	-	418	13	3	3	-	2	6	70
47	201	13	71	584	2,700	389	1,677	-	522	18	1	6	-	-	11	76
9	64	7	25	258	1,275	93	900	-	219	18	1	5	-	1	6	32
13	66	4	32	301	1,322	104	953	1	212	15	-	5	-	1	3	28
5	25	3	13	112	728	66	537	-	79	7	-	6	1	4	7	21
47	112	7	35	339	1,225	161	813	1	186	9	2	5	-	-	5	43
7	15	1	12	74	408	59	288	1	36	3	1	1	1	3	4	11
21	47	5	20	175	1,231	105	884	-	171	11	-	3	-	2	5	50
8	39	2	23	191	867	86	566	-	185	6	1	5	-	2	2	14
172	525	33	264	1,347	11,872	993	8,542	8	1,709	138	11	36	2	27	39	367
14	45	6	17	150	1,108	138	796	1	135	16	1	2	-	1	1	17
11	43	3	25	124	756	60	527	3	126	13	1	1	-	4	4	17
10	31	3	34	61	811	54	568	-	107	15	1	5	-	-	8	53
14	36	-	21	220	698	59	433	-	143	8	1	-	1	11	9	33
13	65	5	27	177	1,539	69	1,143	2	248	16	2	2	1	1	4	51
16	43	2	17	70	1,220	118	916	-	142	14	3	5	-	2	2	18
12	52	-	31	162	1,452	138	1,061	-	187	30	2	5	-	3	3	23
48	87	6	40	130	2,124	147	1,653	-	262	12	-	5	-	2	3	40
34	123	8	52	253	2,164	210	1,445	2	359	14	-	11	-	3	5	115
-	-	-	-	-	-	-	-	-	-	-	-	-	-	-	-	-
77	205	21	141	683	6,046	712	4,291	5	743	67	6	24	3	21	35	139
20	35	4	40	70	1,297	57	1,015	-	169	13	1	4	2	2	12	22
10	27	3	19	95	560	89	397	2	48	6	-	-	1	2	8	7
3	20	2	11	151	502	67	293	2	101	4	1	7	-	4	1	22
4	22	3	8	116	578	54	393	-	94	5	-	1	-	-	4	27
31	66	6	36	132	2,147	318	1,584	-	181	17	1	5	-	4	3	34
4	4	-	4	34	184	15	107	-	37	7	-	1	-	7	1	9
2	19	2	16	59	362	41	235	-	59	8	3	3	-	1	2	10
3	12	1	7	26	416	71	267	1	54	7	-	3	-	1	4	8
20	136	10	71	874	2,431	413	1,246	-	588	38	5	10	-	37	11	83
2	16	1	7	42	223	30	120	-	60	5	-	1	-	-	1	6
9	35	3	18	219	775	97	476	-	162	12	-	2	-	3	1	22
4	41	2	16	308	671	73	380	-	188	3	1	2	-	5	3	16
3	22	2	11	95	248	59	84	-	81	4	-	-	-	10	1	9
-	6	-	6	52	120	36	50	-	19	2	-	2	-	3	1	7
-	6	-	4	23	31	14	3	-	7	2	2	-	-	3	-	-
1	7	-	3	59	186	64	61	-	32	2	1	1	-	6	2	17
-	-	2	2	29	71	22	20	-	15	3	-	1	-	6	2	2
-	2	-	2	17	60	13	28	-	10	3	-	1	-	1	-	4
1	1	-	2	30	46	5	24	-	14	2	1	-	-	-	-	-

表7-2 高 雄 市 消 防 緊 急

年 底 別 及 分 隊 別	呼 吸 道 處 置											創 傷 處					
	口咽呼 吸道	鼻咽 呼吸 道	抽吸	哈姆立 克法	LMA/ ILMA/ SGA	鼻 管	面 罩	非再呼 吸型面 罩	BVM(正 壓給氧)	霧化 吸入 型面 罩	其 他	頸 圈	清 洗 傷 口	包 紮 止 血	夾 板 固 定/ 骨 折 固 定	長 背 板 固 定	KED 固 定
民國105年	123	89	173	29	2,094	4,827	5,534	3,450	2,741	-	40	5,285	45,093	40,729	3,087	6,108	279
民國106年	88	89	148	33	1,943	4,096	4,891	3,564	2,717	-	20	4,943	47,750	43,132	2,624	5,819	263
民國107年	62	88	128	36	1,950	3,975	4,319	3,686	2,706	-	18	5,233	48,319	44,044	2,320	5,870	226
民國108年	55	47	112	41	1,841	3,846	3,928	3,803	2,600	-	157	5,042	51,389	46,814	1,738	5,621	206
民國109年	58	33	127	38	1,594	3,372	3,730	3,680	2,335	-	210	4,833	53,323	48,626	4,063	5,339	201
民國110年	45	35	103	38	1,694	3,492	3,742	4,213	2,363	-	176	4,228	50,723	46,608	3,958	4,714	162
年 底 別 及 分 隊 別	呼 吸 道 處 置											創 傷 處					
	口咽呼 吸道	鼻咽 呼吸 道	抽吸	哈姆立 克法	SGA	鼻 管	面 罩	非再呼 吸型面 罩	BVM	霧化 吸入 型面 罩	其 他	頸 圈	清 洗 傷 口	包 紮 止 血	止 血 帶	骨 折 固 定	長 背 板 固 定
民國111年	38	48	85	39	1,745	4,032	4,525	5,064	2,447	1	166	3,730	51,800	47,834	35	4,231	4,356
民國112年	52	69	88	43	1,841	4,243	4,627	5,245	2,642	-	239	3,849	55,093	51,115	74	4,582	4,157
民國113年	54	74	94	34	1,845	4,554	4,986	5,337	2,526	71	349	3,851	56,752	52,911	96	4,778	3,493
民國114年	42	91	102	28	1,834	4,760	5,202	5,388	2,451	###	637	3,688	55,667	52,259	83	4,864	3,410
分隊別																	
局本部	-	-	-	-	-	-	-	-	-	-	-	-	-	-	-	-	-
第一大隊	4	15	16	5	356	975	1,074	1,041	471	50	91	597	11,421	10,212	10	994	563
新興分隊	1	4	3	1	79	210	191	203	91	2	38	167	2,785	2,376	1	219	144
前金分隊	1	5	3	-	72	161	161	174	98	9	6	88	2,093	1,884	2	218	99
苓雅分隊	1	6	4	1	77	233	318	233	87	6	20	140	2,416	2,188	1	178	109
旗津分隊	-	-	1	-	18	66	49	56	26	3	6	22	380	376	3	46	28
瑞隆分隊	1	-	1	2	45	119	172	176	75	19	6	62	1,526	1,245	1	129	61
前鎮分隊	-	-	3	1	36	116	99	121	56	-	10	41	1,050	1,025	1	94	55
成功分隊	-	-	1	-	29	70	84	78	38	11	5	77	1,171	1,118	1	110	67
第二大隊	11	26	32	6	405	1,086	1,020	1,330	566	44	124	914	14,293	13,918	22	1,319	802
鼎金分隊	-	5	7	1	52	146	165	187	76	2	6	150	2,043	1,987	5	215	127
大昌分隊	1	2	4	3	61	222	257	268	92	5	39	131	2,621	2,550	4	250	163
十全分隊	1	2	5	1	47	122	151	135	68	8	14	155	2,295	2,254	3	206	113
左營分隊	1	7	7	-	50	145	135	189	73	7	22	142	1,913	1,902	2	150	115
新莊分隊	2	2	2	-	77	154	78	236	103	3	30	99	2,261	2,180	7	237	106
中華分隊	5	4	4	1	79	197	146	213	110	16	10	178	2,063	1,957	-	177	130
鼓山分隊	1	4	3	-	39	100	88	102	44	3	3	59	1,097	1,088	1	84	48
第三大隊	6	10	15	3	388	1,138	952	1,210	536	36	225	649	11,750	11,023	18	955	627
鳳祥分隊	-	1	4	-	24	76	57	139	52	8	10	68	1,219	1,178	2	99	77
五甲分隊	1	1	-	-	52	155	141	175	65	9	25	71	1,764	1,728	2	128	59
鳳山分隊	2	8	5	1	82	304	281	190	116	18	97	133	2,645	2,265	3	190	110
大寮分隊	-	-	3	-	35	83	153	150	51	-	15	46	990	905	3	100	74
中庄分隊	1	-	1	-	48	175	119	165	55	-	24	87	1,280	1,258	2	141	70
和發分隊	-	-	1	-	21	40	49	35	29	-	3	47	618	595	1	62	60
林園分隊	-	-	-	-	49	125	63	134	63	1	19	57	943	908	2	63	44
大林分隊	-	-	-	-	20	21	27	41	23	-	7	44	368	366	-	28	44
高桂分隊	1	-	1	1	30	80	32	112	51	-	16	75	1,170	1,096	2	79	66
小港分隊	1	-	1	1	27	79	30	69	31	-	9	21	753	724	1	65	23
第四大隊	13	17	17	5	363	844	1,017	975	450	26	87	734	11,200	10,251	23	905	686
橋頭分隊	-	-	-	-	15	40	80	98	26	3	2	59	1,046	999	1	88	62
梓官分隊	1	-	1	-	31	50	97	66	38	1	7	62	640	488	1	49	52
燕巢分隊	-	3	3	2	45	93	99	93	51	12	10	94	686	654	2	95	82
大樹分隊	1	-	-	1	36	60	51	115	42	-	3	37	625	553	-	42	35
鳥松分隊	1	-	2	-	42	134	151	119	54	2	4	87	1,614	1,533	1	149	89
大社分隊	-	1	-	-	23	85	67	89	25	-	3	58	1,170	892	-	96	67
仁武分隊	3	7	8	-	38	164	142	118	60	3	12	134	1,481	1,345	14	143	101
楠梓分隊	3	-	2	1	58	75	118	118	63	5	30	100	2,053	2,052	3	119	110
右昌分隊	4	6	1	1	75	143	212	159	91	-	16	103	1,885	1,735	1	124	88
後勁分隊	-	-	-	-	-	-	-	-	-	-	-	-	-	-	-	-	-
第五大隊	4	15	16	5	227	366	649	500	289	7	40	493	5,200	5,087	9	457	437
路竹分隊	1	1	8	2	60	93	156	97	87	2	6	134	1,263	1,206	1	104	78
阿蓮分隊	-	-	2	-	33	48	92	68	42	3	6	57	458	458	2	42	45
茄萣分隊	-	1	-	-	22	47	70	74	25	1	6	33	457	461	-	40	45
湖內分隊	1	2	2	2	23	48	94	60	30	-	9	44	546	535	1	43	53
岡山分隊	2	9	1	-	47	52	128	131	66	1	2	124	1,650	1,629	2	137	118
田寮分隊	-	-	-	-	7	23	44	17	7	-	2	22	141	139	1	16	18
彌陀分隊	-	-	2	1	21	29	25	30	18	-	6	27	334	316	-	36	30
永安分隊	-	2	1	-	14	26	40	23	14	-	3	52	351	343	2	39	50
第六大隊	4	8	6	4	95	351	490	332	139	21	70	301	1,803	1,768	1	234	295
內門分隊	-	1	-	1	11	39	45	35	13	3	1	34	149	148	-	21	26
旗山分隊	1	1	-	-	23	71	69	64	30	-	10	60	647	633	-	67	62
美濃分隊	-	2	-	-	28	60	117	102	37	-	40	83	438	415	1	57	82
杉林分隊	3	1	4	-	7	43	74	30	19	6	9	30	182	181	-	24	27
甲仙分隊	-	-	1	2	7	12	34	15	9	7	-	13	85	85	-	18	14
那瑪夏分隊	-	-	-	-	3	23	19	7	8	4	-	4	30	28	-	4	5
六龜分隊	-	1	-	1	5	49	65	33	11	1	3	42	134	136	-	10	38
寶來分隊	-	-	-	-	5	16	25	25	5	-	1	11	60	62	-	10	15
桃源分隊	-	1	1	-	1	13	15	4	3	-	3	13	43	47	-	9	14
茂林分隊	-	1	-	-	5	25	27	17	4	-	3	11	35	33	-	14	12

資料來源：本局緊急救護科

救 護 急 救 處 置

置		心 肺 復 甦 術				藥 物 處 置					其 他 處 置							醫療/ 線上 指導 醫師 核簽
抽吸式 護木	其他	自動心 肺復甦 機	CPR	使用AED		靜脈輸 液	口服 葡萄 糖	協助 Aspi rin	協助 NTG 含片	協助 支氣 管擴 張劑	保暖	心理 支持	急產 接生	約束 帶	灌 洗 眼 睛	測量血 糖	其他	
				不建議 電擊	電擊													
3,067	4	-	2,328	2,035	299	1,176	596	-	161	59	20,917	82,455	48	-	-	12,299	70,253	244
2,780	16	-	2,174	1,929	312	1,280	169	-	90	57	16,918	74,800	51	-	-	13,171	99,758	347
2,846	20	-	2,190	1,849	308	1,035	70	-	91	80	13,713	70,885	109	-	-	12,930	102,626	221
2,751	1,484	-	2,113	1,819	319	1,550	147	-	126	74	13,775	71,723	43	-	-	11,861	26,069	301
-	1,936	1,324	2,011	1,684	347	1,599	260	-	126	74	14,650	68,898	28	200	19	10,551	428	331
-	1,644	1,509	2,124	1,783	397	1,647	264	1	130	55	14,575	67,313	37	198	22	12,439	356	418
KED 固定	其他	自動心 肺復甦 機	CPR	不建議 電擊	電擊	靜脈輸 液	口服 葡萄 糖	協助 Aspi rin	協助 NTG 含片	協助 支氣 管擴 張劑	保暖	心理支持	急產 接生	約束 帶	灌 洗 眼 睛	測量血 糖	其他	
147	1,253	1,635	2,245	1,897	425	1,649	294	5	115	62	16,939	75,756	30	206	58	14,816	6,067	514
144	1,197	1,611	2,231	1,793	498	1,976	284	4	124	72	21,437	85,652	31	220	60	18,364	9,549	598
132	1,232	1,705	2,174	1,784	467	2,837	273	7	105	84	22,278	88,335	38	289	59	21,094	6,922	807
103	1,222	1,736	2,156	1,697	506	2,730	243	6	113	70	22,913	87,067	27	310	62	23,102	5,083	###
-	-	-	-	-	-	-	-	-	-	-	-	-	-	-	-	-	-	-
10	337	313	398	316	94	561	25	-	14	9	2,997	17,331	3	63	17	5,022	545	254
-	60	63	86	63	22	126	1	-	4	4	770	4,930	2	12	4	1,306	69	45
7	50	64	80	65	23	64	3	-	3	1	294	4,557	-	19	6	697	20	33
1	100	79	88	72	21	114	2	-	3	2	484	1,466	-	12	2	1,247	41	42
1	13	12	19	16	2	36	-	-	-	-	140	112	-	1	-	214	7	15
1	39	46	50	43	7	144	5	-	1	-	700	1,616	-	9	3	739	189	68
-	30	28	43	36	9	38	13	-	3	1	430	2,361	1	7	1	514	37	26
-	45	21	32	21	10	39	1	-	-	1	179	2,289	-	3	1	305	182	25
26	337	412	495	384	129	544	38	2	18	10	3,414	19,082	6	83	13	5,713	2,924	269
1	55	47	59	60	17	43	6	1	3	1	305	4,320	2	15	-	743	24	26
9	76	63	79	53	25	88	10	-	3	-	717	2,928	-	18	4	829	2,467	32
4	64	47	58	51	9	84	4	-	1	-	613	2,635	-	10	4	799	316	40
5	40	56	63	41	22	124	5	-	5	4	544	4,171	-	10	2	1,045	48	65
4	28	80	95	75	20	52	7	-	3	2	590	3,230	4	9	1	807	9	27
2	43	81	98	67	30	109	5	-	2	-	501	1,191	-	13	1	1,027	19	51
1	31	38	43	37	6	44	1	1	1	3	144	607	-	8	1	463	41	28
16	226	379	460	352	106	650	47	1	40	20	3,680	17,604	8	62	13	4,974	127	267
1	46	29	36	30	7	121	8	-	-	1	77	317	2	8	-	557	6	43
1	28	47	54	39	14	138	7	-	3	6	816	3,943	2	4	4	850	3	66
-	64	90	102	73	26	155	4	-	17	4	409	4,819	1	13	5	1,380	30	114
4	14	31	39	32	6	24	8	-	6	4	1,009	2,142	-	-	2	378	6	3
5	28	47	51	39	12	86	2	-	5	2	286	2,506	-	8	-	571	9	2
2	8	21	30	28	7	21	6	-	-	-	243	1,167	2	6	-	184	18	4
-	8	49	54	39	14	41	5	-	5	1	367	594	-	14	-	484	7	17
1	4	13	22	17	4	12	1	-	-	-	92	162	-	1	-	117	5	1
-	22	26	40	26	13	35	2	1	3	-	282	1,822	1	4	1	266	41	17
2	4	26	32	29	3	17	4	-	1	2	99	132	-	4	1	187	2	-
25	202	335	428	369	88	335	74	2	17	13	6,270	17,405	5	63	7	3,840	510	191
3	11	19	21	16	5	12	3	1	2	1	469	2,043	-	3	2	262	1	13
2	13	31	38	33	5	30	1	-	1	-	1,457	1,454	-	4	-	344	5	6
5	19	41	49	39	14	38	10	-	-	5	1,270	1,412	2	3	-	318	151	41
-	15	25	36	27	9	16	12	-	6	3	270	677	-	5	-	256	328	10
2	21	39	49	71	3	67	1	-	6	-	1,177	2,737	-	10	-	473	8	14
2	18	9	25	20	7	15	3	-	-	-	320	1,275	-	4	1	314	1	4
6	41	40	62	43	17	93	1	-	1	2	474	2,442	-	7	1	607	4	53
3	25	54	64	50	12	20	3	1	1	1	233	1,148	3	14	-	495	7	17
2	39	77	84	70	16	44	40	-	-	1	600	4,217	-	13	3	771	5	33
-	-	-	-	-	-	-	-	-	-	-	-	-	-	-	-	-	-	-
15	77	209	261	200	59	415	17	1	6	10	2,992	10,693	1	26	6	2,425	243	109
4	22	61	71	53	14	91	3	-	1	2	742	2,321	-	6	3	687	111	21
-	1	32	37	32	5	34	1	-	1	3	430	1,133	-	5	-	277	10	16
2	5	22	25	18	7	60	1	1	1	1	297	1,183	-	4	-	221	40	27
2	2	11	27	24	4	52	-	-	2	-	317	1,151	1	1	-	258	7	10
2	20	43	55	44	14	74	6	-	-	2	771	3,395	-	6	1	641	34	21
3	11	7	7	2	5	18	-	-	-	2	154	389	-	2	1	69	18	-
1	9	20	23	15	7	36	5	-	1	-	185	471	-	-	-	156	21	7
1	7	13	16	12	3	50	1	-	-	-	96	650	-	2	1	116	2	7
11	43	88	114	76	30	225	42	-	18	8	3,560	4,952	4	13	6	1,128	734	78
-	2	7	11	9	3	16	5	-	-	-	239	219	-	1	1	115	-	6
3	3	22	27	17	7	11	18	-	2	-	291	1,138	1	1	1	211	6	5
3	19	26	30	18	10	25	-	-	-	1	1,151	1,406	1	2	-	263	641	-
-	6	7	14	8	3	61	6	-	2	1	766	754	2	1	2	189	8	31
2	2	7	9	5	4	22	2	-	1	1	261	333	-	-	-	54	6	20
1	2	4	5	3	1	18	-	-	2	1	152	158	-	2	-	36	67	4
2	4	5	6	5	1	27	9	-	10	2	238	404	-	4	1	152	4	2
-	1	5	5	4	1	22	1	-	1	1	195	221	-	1	-	50	-	7
-	-	1	2	2	-	10	-	-	-	-	139	161	-	1	-	20	1	2
-	4	4	5	5	-	13	1	-	-	1	128	158	-	-	1	38	1	1

表7-3 高雄市消防緊急救護到院前

年底別 及 分隊別	到院前心肺 功能停止	有目擊者	有旁觀者CPR	有使用 PAD	院前 ROSC	事			
						住宅	工廠/ 工作地點	運動中心	
民國106年	2,116	1,153	796	-	55	1,504	62	13	
民國107年	2,169	1,135	922	2	88	1,506	91	5	
民國108年	2,051	1,055	816	26	75	1,394	66	2	
民國109年	1,948	1,004	899	70	83	1,306	78	5	
民國110年	2,042	1,009	896	59	61	1,355	86	2	
年底別 及 分隊別	到院前 心肺功 能停止	非EMS目擊	EMS目擊	有旁觀者CPR	有使用 PAD	院前 ROSC	事		
							住宅	工廠/ 工作地點	運動中心
民國111年	1,898	834	138	967	69	69	1,241	87	4
民國112年	1,809	813	113	959	93	101	1,150	103	13
民國113年	1,533	730	-	770	87	75	925	79	7
民國114年	1,537	747	-	759	91	85	974	63	3
分隊別									
局本部	-	-	-	-	-	-	-	-	-
第一大隊	284	135	-	135	20	14	170	9	1
新興分隊	60	26	-	19	4	1	41	1	-
前金分隊	54	32	-	28	7	4	30	3	-
苓雅分隊	65	34	-	31	2	1	40	-	-
旗津分隊	8	3	-	5	-	-	4	-	-
瑞隆分隊	36	12	-	21	-	3	25	-	-
前鎮分隊	32	15	-	17	2	1	19	2	1
成功分隊	29	13	-	14	5	4	11	3	-
第二大隊	350	166	-	177	19	20	246	11	2
鼎金分隊	41	18	-	19	2	3	32	1	-
大昌分隊	55	34	-	30	2	3	38	2	-
十全分隊	47	21	-	21	-	3	36	1	-
左營分隊	41	17	-	18	2	3	32	-	-
新莊分隊	62	30	-	31	4	5	43	4	1
中華分隊	74	35	-	43	7	2	46	3	1
鼓山分隊	30	11	-	15	2	1	19	-	-
第三大隊	342	163	-	158	6	26	217	18	-
鳳祥分隊	24	11	-	9	1	2	18	-	-
五甲分隊	44	28	-	24	-	1	28	2	-
鳳山分隊	82	37	-	31	1	11	54	4	-
大寮分隊	31	19	-	15	-	-	18	1	-
中庄分隊	35	15	-	19	1	2	25	1	-
和發分隊	20	11	-	11	1	3	9	2	-
林園分隊	40	21	-	24	1	3	29	4	-
大林分隊	16	6	-	5	1	-	6	1	-
高桂分隊	25	6	-	13	-	1	17	1	-
小港分隊	25	9	-	7	-	3	13	2	-
第四大隊	303	144	-	160	31	12	192	13	-
橋頭分隊	18	10	-	7	-	-	11	-	-
梓官分隊	29	10	-	13	1	1	22	1	-
燕巢分隊	42	22	-	26	11	1	25	2	-
大樹分隊	30	14	-	20	5	2	17	3	-
鳥松分隊	31	13	-	17	2	-	22	1	-
大社分隊	19	12	-	10	2	-	9	1	-
仁武分隊	34	21	-	15	2	4	19	2	-
楠梓分隊	43	21	-	23	3	2	27	1	-
右昌分隊	57	21	-	29	5	2	40	2	-
後勁分隊	-	-	-	-	-	-	-	-	-
第五大隊	176	93	-	83	6	7	103	8	-
路竹分隊	52	22	-	23	-	-	31	1	-
阿蓮分隊	27	17	-	11	-	1	15	3	-
茄萣分隊	12	10	-	9	-	2	8	-	-
湖內分隊	12	7	-	6	-	-	7	-	-
岡山分隊	39	22	-	20	2	2	23	2	-
田寮分隊	5	1	-	1	-	-	4	-	-
彌陀分隊	18	8	-	9	1	2	11	-	-
永安分隊	11	6	-	4	3	-	4	2	-
第六大隊	82	46	-	46	9	6	46	4	-
內門分隊	8	3	-	3	1	1	7	-	-
旗山分隊	19	13	-	10	2	-	12	1	-
美濃分隊	19	9	-	9	1	-	11	1	-
杉林分隊	12	6	-	7	1	2	7	1	-
甲仙分隊	7	5	-	5	-	1	2	-	-
那瑪夏分隊	4	2	-	3	1	1	2	-	-
六龜分隊	5	2	-	2	1	-	2	-	-
寶來分隊	4	4	-	4	-	1	2	-	-
桃源分隊	2	2	-	2	2	-	1	-	-
茂林分隊	2	-	-	1	-	-	-	1	-

資料來源：本局緊急救護科

心肺功能停止傷病患統計

單位：人次

故 地 點 型 態							
街道／ 公路	公共建築	療養院	教育／學校	捷運站／ 車站／機場	診所／ 護理之家	其他	不清楚
239	20	85	8	4	-	179	2
230	21	78	8	3	21	204	2
248	20	42	13	3	91	171	1
234	8	24	17	5	78	191	2
263	23	26	7	7	85	187	1
故 地 點 型 態							
街道／ 公路	公共建築	療養院	教育／學校	捷運站／ 車站／機場	診所／ 護理之家	其他	不清楚
257	13	31	11	8	86	156	3
246	20	24	13	4	76	164	-
253	14	20	6	6	79	143	1
262	15	14	5	4	54	143	-
-	-	-	-	-	-	-	-
51	9	5	-	2	11	26	-
12	1	-	-	-	1	4	-
11	1	-	-	1	1	7	-
10	4	-	-	-	3	8	-
2	-	-	-	-	-	2	-
5	1	2	-	-	3	-	-
6	-	2	-	-	1	1	-
5	2	1	-	1	2	4	-
44	2	1	2	1	11	30	-
2	1	-	-	-	1	4	-
7	-	-	1	-	2	5	-
6	-	-	-	-	2	2	-
4	-	-	-	-	2	3	-
8	1	-	1	1	-	3	-
11	-	1	-	-	4	8	-
6	-	-	-	-	-	5	-
67	1	-	-	-	5	34	-
4	-	-	-	-	-	2	-
7	-	-	-	-	1	6	-
15	-	-	-	-	1	8	-
7	-	-	-	-	-	5	-
4	-	-	-	-	2	3	-
7	-	-	-	-	-	2	-
6	-	-	-	-	-	1	-
7	-	-	-	-	-	2	-
4	1	-	-	-	1	1	-
6	-	-	-	-	-	4	-
48	1	7	2	-	17	23	-
3	-	1	1	-	-	2	-
5	-	-	-	-	-	1	-
3	-	2	1	-	-	9	-
10	-	-	-	-	-	-	-
3	1	2	-	-	-	2	-
4	-	-	-	-	3	2	-
7	-	-	-	-	4	2	-
7	-	2	-	-	5	1	-
6	-	-	-	-	5	4	-
-	-	-	-	-	-	-	-
37	1	-	1	-	6	20	-
13	-	-	-	-	2	5	-
5	-	-	-	-	-	4	-
2	-	-	-	-	1	1	-
1	-	-	-	-	-	4	-
7	1	-	1	-	3	2	-
1	-	-	-	-	-	-	-
4	-	-	-	-	-	3	-
4	-	-	-	-	-	1	-
15	1	1	-	1	4	10	-
1	-	-	-	-	-	-	-
2	-	1	-	-	2	1	-
5	-	-	-	-	1	1	-
1	1	-	-	-	-	2	-
3	-	-	-	1	-	1	-
-	-	-	-	-	1	1	-
2	-	-	-	-	-	1	-
1	-	-	-	-	-	1	-
-	-	-	-	-	-	1	-
-	-	-	-	-	-	1	-

表8-1 高 雄 市 水 患 災 害

年 底 別 及 區 域 別	人 員 傷 亡 (人)				建 物 損 失 (棟、戶)				搶救災民 人 數 (人)	總計	消 防 人 員
	計	死 亡 人 數	失 蹤 人 數	重 傷 人 數	輕 傷 人 數	建物全倒		建物半倒			
						棟	戶	棟	戶		
民國105年	-	-	-	-	-	-	-	-	-	-	-
民國106年	-	-	-	-	-	-	-	-	1	11,962	203
民國107年	4	3	-	-	1	-	-	-	166	31,800	2,165
民國108年	-	-	-	-	-	-	-	-	8	4,508	377
民國109年	-	-	-	-	-	-	-	-	4	7,688	547
民國110年	-	-	-	-	-	-	-	-	3	7,426	919
民國111年	-	-	-	-	-	-	-	-	-	-	-
民國112年	-	-	-	-	-	-	-	-	-	-	-
民國113年	-	-	-	-	-	-	-	-	-	-	-
民國114年	6	4	2	-	-	-	-	-	-	11,462	2,623
區域別											
鹽 埕 區	-	-	-	-	-	-	-	-	-	118	-
鼓 山 區	-	-	-	-	-	-	-	-	-	252	124
左 營 區	-	-	-	-	-	-	-	-	-	343	87
楠 梓 區	-	-	-	-	-	-	-	-	-	313	124
三 民 區	-	-	-	-	-	-	-	-	-	939	81
新 興 區	-	-	-	-	-	-	-	-	-	360	62
前 金 區	-	-	-	-	-	-	-	-	-	228	50
苓 雅 區	-	-	-	-	-	-	-	-	-	1,031	124
前 鎮 區	-	-	-	-	-	-	-	-	-	525	183
旗 津 區	-	-	-	-	-	-	-	-	-	86	62
小 港 區	-	-	-	-	-	-	-	-	-	313	52
鳳 山 區	-	-	-	-	-	-	-	-	-	1,338	49
林 園 區	-	-	-	-	-	-	-	-	-	318	25
大 寮 區	-	-	-	-	-	-	-	-	-	532	63
大 樹 區	-	-	-	-	-	-	-	-	-	151	62
大 社 區	-	-	-	-	-	-	-	-	-	137	62
仁 武 區	-	-	-	-	-	-	-	-	-	237	62
鳥 松 區	-	-	-	-	-	-	-	-	-	215	62
岡 山 區	-	-	-	-	-	-	-	-	-	310	54
橋 頭 區	-	-	-	-	-	-	-	-	-	246	62
燕 巢 區	-	-	-	-	-	-	-	-	-	282	62
田 寮 區	-	-	-	-	-	-	-	-	-	64	48
阿 蓮 區	-	-	-	-	-	-	-	-	-	78	56
路 竹 區	-	-	-	-	-	-	-	-	-	102	56
湖 內 區	-	-	-	-	-	-	-	-	-	90	48
茄 苳 區	-	-	-	-	-	-	-	-	-	65	39
永 安 區	-	-	-	-	-	-	-	-	-	154	42
彌 陀 區	-	-	-	-	-	-	-	-	-	204	52
梓 官 區	-	-	-	-	-	-	-	-	-	243	45
旗 山 區	1	1	-	-	-	-	-	-	-	251	56
美 濃 區	-	-	-	-	-	-	-	-	-	121	60
六 龜 區	-	-	-	-	-	-	-	-	-	498	138
甲 仙 區	-	-	-	-	-	-	-	-	-	149	71
杉 林 區	-	-	-	-	-	-	-	-	-	132	73
內 門 區	-	-	-	-	-	-	-	-	-	95	60
茂 林 區	-	-	-	-	-	-	-	-	-	292	57
桃 源 區	5	3	2	-	-	-	-	-	-	438	146
那 瑪 夏 區	-	-	-	-	-	-	-	-	-	212	64

資料來源：本局災害管理科

人 員 傷 亡 、 建 物 損 失

出 動 救 災 人 員 (人 次)									出 動 救 災 裝 備			
義 消	民 間 救	義 勇							車 輛	船 艇	直 升 機	
人 員	難 團 體	特 搜 隊	警 察	義 警	民 防	國 軍	其 他		(輛)	(艘)	(架)	其 他
-	-	-	-	-	-	-	-	-	-	-	-	-
-	-	-	11,509	-	226	24	-	-	823	3	-	-
98	20	-	26,977	596	777	1,167	-	-	10,157	45	-	-
7	-	-	3,529	54	128	156	257	-	1,652	3	-	-
1	-	-	6,764	133	160	83	-	-	2,953	-	-	-
7	-	-	6,035	20	10	435	-	-	2,728	-	-	-
-	-	-	-	-	-	-	-	-	-	-	-	-
-	-	-	-	-	-	-	-	-	-	-	-	-
-	-	-	-	-	-	-	-	-	-	-	-	-
84	-	-	8,310	96	109	240	-	-	5,097	4	-	-
-	-	-	118	-	-	-	-	-	59	-	-	-
-	-	-	128	-	-	-	-	-	90	-	-	-
-	-	-	237	8	11	-	-	-	162	-	-	-
-	-	-	179	-	10	-	-	-	152	-	-	-
-	-	-	786	36	36	-	-	-	458	-	-	-
-	-	-	298	-	-	-	-	-	180	-	-	-
-	-	-	178	-	-	-	-	-	114	-	-	-
2	-	-	905	-	-	-	-	-	162	-	-	-
2	-	-	340	-	-	-	-	-	171	-	-	-
-	-	-	24	-	-	-	-	-	41	-	-	-
3	-	-	218	20	20	-	-	-	147	-	-	-
3	-	-	1,222	32	32	-	-	-	639	-	-	-
-	-	-	293	-	-	-	-	-	180	-	-	-
2	-	-	467	-	-	-	-	-	337	-	-	-
2	-	-	87	-	-	-	-	-	71	-	-	-
-	-	-	75	-	-	-	-	-	63	-	-	-
-	-	-	175	-	-	-	-	-	109	-	-	-
4	-	-	149	-	-	-	-	-	90	4	-	-
-	-	-	256	-	-	-	-	-	203	-	-	-
-	-	-	184	-	-	-	-	-	124	-	-	-
-	-	-	220	-	-	-	-	-	140	-	-	-
-	-	-	16	-	-	-	-	-	32	-	-	-
-	-	-	22	-	-	-	-	-	39	-	-	-
-	-	-	46	-	-	-	-	-	51	-	-	-
-	-	-	42	-	-	-	-	-	45	-	-	-
4	-	-	22	-	-	-	-	-	31	-	-	-
-	-	-	112	-	-	-	-	-	74	-	-	-
-	-	-	152	-	-	-	-	-	102	-	-	-
-	-	-	198	-	-	-	-	-	125	-	-	-
3	-	-	192	-	-	-	-	-	81	-	-	-
1	-	-	60	-	-	-	-	-	62	-	-	-
-	-	-	270	-	-	90	-	-	243	-	-	-
-	-	-	46	-	-	32	-	-	69	-	-	-
5	-	-	54	-	-	-	-	-	64	-	-	-
1	-	-	34	-	-	-	-	-	52	-	-	-
-	-	-	165	-	-	70	-	-	97	-	-	-
52	-	-	240	-	-	-	-	-	150	-	-	-
-	-	-	100	-	-	48	-	-	88	-	-	-

表8-2 高 雄 市 震 災 災 害

年 底 別 及 區 域 別	人 員 傷 亡 (人)					建 物 損 失 (棟、戶)				搶救災民	合 計
	合 計	死 亡	失 蹤	重 傷	輕 傷	建 物 全 倒		建 物 半 倒		人 數 (人)	
		人 數	人 數	人 數	人 數	棟	戶	棟	戶		
民國105年	-	-	-	-	-	-	-	-	-	-	-
民國106年	-	-	-	-	-	-	-	-	-	-	-
民國107年	-	-	-	-	-	-	-	-	-	-	-
民國108年	-	-	-	-	-	-	-	-	-	-	-
民國109年	-	-	-	-	-	-	-	-	-	-	-
民國110年	-	-	-	-	-	-	-	-	-	-	-
民國111年	-	-	-	-	-	-	-	-	-	-	-
民國112年	-	-	-	-	-	-	-	-	-	-	-
民國113年	-	-	-	-	-	-	-	-	-	-	-
民國114年	-	-	-	-	-	-	-	-	-	-	-
區域別											
鹽 埕 區	-	-	-	-	-	-	-	-	-	-	-
鼓 山 區	-	-	-	-	-	-	-	-	-	-	-
左 營 區	-	-	-	-	-	-	-	-	-	-	-
楠 梓 區	-	-	-	-	-	-	-	-	-	-	-
三 民 區	-	-	-	-	-	-	-	-	-	-	-
新 興 區	-	-	-	-	-	-	-	-	-	-	-
前 金 區	-	-	-	-	-	-	-	-	-	-	-
苓 雅 區	-	-	-	-	-	-	-	-	-	-	-
前 鎮 區	-	-	-	-	-	-	-	-	-	-	-
旗 津 區	-	-	-	-	-	-	-	-	-	-	-
小 港 區	-	-	-	-	-	-	-	-	-	-	-
林 園 區	-	-	-	-	-	-	-	-	-	-	-
鳳 山 區	-	-	-	-	-	-	-	-	-	-	-
大 寮 區	-	-	-	-	-	-	-	-	-	-	-
大 樹 區	-	-	-	-	-	-	-	-	-	-	-
大 社 區	-	-	-	-	-	-	-	-	-	-	-
大 仁 區	-	-	-	-	-	-	-	-	-	-	-
鳥 松 區	-	-	-	-	-	-	-	-	-	-	-
岡 山 區	-	-	-	-	-	-	-	-	-	-	-
橋 頭 區	-	-	-	-	-	-	-	-	-	-	-
燕 巢 區	-	-	-	-	-	-	-	-	-	-	-
田 寮 區	-	-	-	-	-	-	-	-	-	-	-
阿 蓮 區	-	-	-	-	-	-	-	-	-	-	-
路 竹 區	-	-	-	-	-	-	-	-	-	-	-
湖 內 區	-	-	-	-	-	-	-	-	-	-	-
茄 苳 區	-	-	-	-	-	-	-	-	-	-	-
永 安 區	-	-	-	-	-	-	-	-	-	-	-
彌 陀 區	-	-	-	-	-	-	-	-	-	-	-
梓 官 區	-	-	-	-	-	-	-	-	-	-	-
旗 山 區	-	-	-	-	-	-	-	-	-	-	-
美 濃 區	-	-	-	-	-	-	-	-	-	-	-
六 龜 區	-	-	-	-	-	-	-	-	-	-	-
甲 仙 區	-	-	-	-	-	-	-	-	-	-	-
杉 林 區	-	-	-	-	-	-	-	-	-	-	-
內 門 區	-	-	-	-	-	-	-	-	-	-	-
茂 林 區	-	-	-	-	-	-	-	-	-	-	-
桃 源 區	-	-	-	-	-	-	-	-	-	-	-
那 瑪 夏 區	-	-	-	-	-	-	-	-	-	-	-

資料來源：本局災害管理科

表8-3 高 雄 市 風 災 災 害

年 底 別 及 區 域 別	人 員 傷 亡 (人)					建 物 損 失 (棟、戶)				搶救災民 人 數 (人)	合 計	消 防 人 員
	合 計	死 亡	失 蹤	重 傷	輕 傷	建 物 全 倒		建 物 半 倒				
		人 數	人 數	人 數	人 數	棟	戶	棟	戶			
民國105年	14	3	-	-	11	-	8	-	24	402	31,555	2,366
民國106年	-	-	-	-	-	-	-	-	-	-	18,334	991
民國107年	-	-	-	-	-	-	-	-	-	-	-	-
民國108年	-	-	-	-	-	-	-	-	-	-	3,948	407
民國109年	-	-	-	-	-	-	-	-	-	-	7,108	318
民國110年	-	-	-	-	-	-	-	-	-	-	2,538	397
民國111年	-	-	-	-	-	-	-	-	-	-	-	-
民國112年	-	-	-	-	-	-	-	-	-	-	30,734	3,627
民國113年	6	3	-	1	2	-	-	-	-	944	49,075	15,276
民國114年	2	-	-	-	2	-	-	-	1	-	15,798	2,529
區域別												
鹽 埕 區	-	-	-	-	-	-	-	-	-	-	599	-
鼓 山 區	-	-	-	-	-	-	-	-	-	-	355	107
左 營 區	-	-	-	-	-	-	-	-	-	-	707	98
楠 梓 區	-	-	-	-	-	-	-	-	-	-	637	112
三 民 區	-	-	-	-	-	-	-	-	-	-	1,170	82
新 興 區	-	-	-	-	-	-	-	-	1	-	692	50
前 金 區	-	-	-	-	-	-	-	-	-	-	442	56
苓 雅 區	-	-	-	-	-	-	-	-	-	-	1,790	114
前 鎮 區	-	-	-	-	-	-	-	-	-	-	440	168
旗 津 區	-	-	-	-	-	-	-	-	-	-	165	56
小 港 區	-	-	-	-	-	-	-	-	-	-	671	91
鳳 山 區	2	-	-	-	2	-	-	-	-	-	1,720	114
林 園 區	-	-	-	-	-	-	-	-	-	-	271	40
大 寮 區	-	-	-	-	-	-	-	-	-	-	522	134
大 樹 區	-	-	-	-	-	-	-	-	-	-	186	56
大 社 區	-	-	-	-	-	-	-	-	-	-	144	56
仁 武 區	-	-	-	-	-	-	-	-	-	-	295	58
鳥 松 區	-	-	-	-	-	-	-	-	-	-	235	56
岡 山 區	-	-	-	-	-	-	-	-	-	-	242	44
橋 頭 區	-	-	-	-	-	-	-	-	-	-	197	56
燕 巢 區	-	-	-	-	-	-	-	-	-	-	188	58
田 寮 區	-	-	-	-	-	-	-	-	-	-	95	43
阿 蓮 區	-	-	-	-	-	-	-	-	-	-	122	52
路 竹 區	-	-	-	-	-	-	-	-	-	-	202	52
湖 內 區	-	-	-	-	-	-	-	-	-	-	183	51
茄 苳 區	-	-	-	-	-	-	-	-	-	-	108	44
永 安 區	-	-	-	-	-	-	-	-	-	-	116	39
彌 陀 區	-	-	-	-	-	-	-	-	-	-	157	48
梓 官 區	-	-	-	-	-	-	-	-	-	-	175	47
旗 山 區	-	-	-	-	-	-	-	-	-	-	419	54
美 濃 區	-	-	-	-	-	-	-	-	-	-	252	54
六 龜 區	-	-	-	-	-	-	-	-	-	-	678	100
甲 仙 區	-	-	-	-	-	-	-	-	-	-	202	58
杉 林 區	-	-	-	-	-	-	-	-	-	-	190	54
內 門 區	-	-	-	-	-	-	-	-	-	-	156	54
茂 林 區	-	-	-	-	-	-	-	-	-	-	333	55
桃 源 區	-	-	-	-	-	-	-	-	-	-	472	57
那 瑪 夏 區	-	-	-	-	-	-	-	-	-	-	270	61

資料來源：本局災害管理科

人 員 傷 亡 、 建 物 損 失

出 動 救 災 人 員 (人 次)								出 動 救 災 裝 備			
義 消 人 員	民 間 救 難 團 體	義 勇 特 搜 隊	警 察	義 警	民 防	國 軍	其 他	車 輛 (輛)	船 艇 (艘)	直 升 機 (架)	其 他
430	-	40	23,281	393	647	4,398	-	7,640	169	-	-
69	64	20	16,061	312	345	472	-	4,751	-	-	-
-	-	-	-	-	-	-	-	-	-	-	-
7	-	-	3,255	71	80	128	-	1,697	-	-	-
3	-	-	6,563	104	120	-	-	2,611	-	-	-
-	-	-	2,040	10	10	81	-	1,100	-	-	-
-	-	-	-	-	-	-	-	-	-	-	-
69	-	-	25,333	523	495	687	-	12,290	3	-	-
495	-	-	29,959	305	405	2,635	-	20,205	313	-	-
24	-	-	12,503	159	199	384	-	6,965	1	-	-
-	-	-	557	30	12	-	-	277	-	-	-
-	-	-	248	-	-	-	-	118	-	-	-
-	-	-	579	10	20	-	-	362	-	-	-
2	-	-	484	-	39	-	-	287	-	-	-
-	-	-	1,004	42	42	-	-	565	-	-	-
-	-	-	642	-	-	-	-	382	-	-	-
-	-	-	386	-	-	-	-	267	-	-	-
-	-	-	1,676	-	-	-	-	454	-	-	-
-	-	-	272	-	-	-	-	213	-	-	-
-	-	-	49	-	-	60	-	55	-	-	-
4	-	-	524	23	29	-	-	324	-	-	-
7	-	-	1,508	38	53	-	-	715	-	-	-
-	-	-	231	-	-	-	-	135	-	-	-
2	-	-	386	-	-	-	-	260	-	-	-
-	-	-	127	1	2	-	-	92	-	-	-
1	-	-	85	-	2	-	-	76	-	-	-
-	-	-	235	2	-	-	-	128	-	-	-
1	-	-	176	2	-	-	-	108	-	-	-
2	-	-	193	3	-	-	-	111	-	-	-
-	-	-	139	2	-	-	-	100	-	-	-
-	-	-	128	2	-	-	-	96	-	-	-
-	-	-	52	-	-	-	-	51	-	-	-
-	-	-	70	-	-	-	-	66	-	-	-
2	-	-	148	-	-	-	-	104	-	-	-
-	-	-	132	-	-	-	-	95	-	-	-
-	-	-	64	-	-	-	-	57	1	-	-
-	-	-	76	1	-	-	-	61	-	-	-
-	-	-	108	1	-	-	-	76	-	-	-
-	-	-	126	2	-	-	-	89	-	-	-
2	-	-	363	-	-	-	-	159	-	-	-
-	-	-	198	-	-	-	-	130	-	-	-
-	-	-	488	-	-	90	-	248	-	-	-
-	-	-	112	-	-	32	-	102	-	-	-
-	-	-	124	-	-	12	-	97	-	-	-
-	-	-	102	-	-	-	-	82	-	-	-
-	-	-	188	-	-	90	-	128	-	-	-
1	-	-	368	-	-	46	-	180	-	-	-
-	-	-	155	-	-	54	-	115	-	-	-

表8-4 高 雄 市 其 他 天 然 災

年 底 別 及 區 域 別	人 員 傷 亡 (人)					建 物 損 失 (棟、戶)				搶救災民 人 數 (人)	合計
	合計	死 亡	失 蹤	重 傷	輕 傷	房 屋 全 倒		房 屋 半 倒			
		人 數	人 數	人 數	人 數	棟	戶	棟	戶		
民國105年	-	-	-	-	-	-	-	-	-	-	-
民國106年	-	-	-	-	-	-	-	-	-	-	-
民國107年	-	-	-	-	-	-	-	-	-	-	-
民國108年	-	-	-	-	-	-	-	-	-	-	-
民國109年	-	-	-	-	-	-	-	-	-	-	-
民國110年	-	-	-	-	-	-	-	-	-	-	-
民國111年	-	-	-	-	-	-	-	-	-	-	-
民國112年	-	-	-	-	-	-	-	-	-	-	-
民國113年	-	-	-	-	-	-	-	-	-	-	-
民國114年	-	-	-	-	-	-	-	-	-	-	-
區域別											
鹽 埕 區	-	-	-	-	-	-	-	-	-	-	-
鼓 山 區	-	-	-	-	-	-	-	-	-	-	-
左 營 區	-	-	-	-	-	-	-	-	-	-	-
楠 梓 區	-	-	-	-	-	-	-	-	-	-	-
三 民 區	-	-	-	-	-	-	-	-	-	-	-
新 興 區	-	-	-	-	-	-	-	-	-	-	-
前 金 區	-	-	-	-	-	-	-	-	-	-	-
苓 雅 區	-	-	-	-	-	-	-	-	-	-	-
前 鎮 區	-	-	-	-	-	-	-	-	-	-	-
旗 津 區	-	-	-	-	-	-	-	-	-	-	-
小 港 區	-	-	-	-	-	-	-	-	-	-	-
林 園 區	-	-	-	-	-	-	-	-	-	-	-
鳳 山 區	-	-	-	-	-	-	-	-	-	-	-
大 寮 區	-	-	-	-	-	-	-	-	-	-	-
大 樹 區	-	-	-	-	-	-	-	-	-	-	-
大 社 區	-	-	-	-	-	-	-	-	-	-	-
仁 武 區	-	-	-	-	-	-	-	-	-	-	-
鳥 松 區	-	-	-	-	-	-	-	-	-	-	-
岡 山 區	-	-	-	-	-	-	-	-	-	-	-
橋 頭 區	-	-	-	-	-	-	-	-	-	-	-
燕 巢 區	-	-	-	-	-	-	-	-	-	-	-
田 寮 區	-	-	-	-	-	-	-	-	-	-	-
阿 蓮 區	-	-	-	-	-	-	-	-	-	-	-
路 竹 區	-	-	-	-	-	-	-	-	-	-	-
湖 內 區	-	-	-	-	-	-	-	-	-	-	-
茄 苳 區	-	-	-	-	-	-	-	-	-	-	-
永 安 區	-	-	-	-	-	-	-	-	-	-	-
彌 陀 區	-	-	-	-	-	-	-	-	-	-	-
梓 官 區	-	-	-	-	-	-	-	-	-	-	-
旗 山 區	-	-	-	-	-	-	-	-	-	-	-
美 濃 區	-	-	-	-	-	-	-	-	-	-	-
六 龜 區	-	-	-	-	-	-	-	-	-	-	-
甲 仙 區	-	-	-	-	-	-	-	-	-	-	-
杉 林 區	-	-	-	-	-	-	-	-	-	-	-
內 門 區	-	-	-	-	-	-	-	-	-	-	-
茂 林 區	-	-	-	-	-	-	-	-	-	-	-
桃 源 區	-	-	-	-	-	-	-	-	-	-	-
那 瑪 夏 區	-	-	-	-	-	-	-	-	-	-	-

資料來源：本局災害管理科

表 9-1 高 雄 市 消 防 人

年 底 別 及 單 位 別	總計	火 災 預 防				危 險 物 品 管 理				災		
		合計	消防安全 檢查	預防專 家	其他	合計	危險物 品管理 基礎班	危險物 品管理 進修班	其他	合計	化學災 害訓練	立體 救災 訓練
民國105年	9,753	266	266	-	-	87	87	-	-	3,549	706	19
民國106年	12,141	263	263	-	-	371	-	-	371	5,731	600	-
民國107年	14,427	198	198	-	-	179	4	-	175	5,625	832	-
民國108年	15,510	268	268	-	-	348	50	-	298	6,720	750	-
民國109年	63,010	161	161	-	-	210	-	-	210	53,771	840	-
民國110年	62,319	139	139	-	-	360	-	-	360	54,303	943	-
民國111年	55,126	71	71	-	-	85	75	10	-	48,830	977	-
民國112年	59,765	141	141	-	-	58	-	51	7	52,403	22	-
民國113年	63,955	138	138	-	-	88	79	9	-	54,019	25	-
民國114年	69,756	172	172	-	-	88	80	8	-	60,087	25	-
單位別												
火災預防科	172	172	172	-	-	-	-	-	-	-	-	-
危險物品管理科	88	-	-	-	-	88	80	8	-	-	-	-
教育訓練中心	7,051	-	-	-	-	-	-	-	-	-	-	-
火災調查科	15	-	-	-	-	-	-	-	-	-	-	-
救災救護指揮中心	151	-	-	-	-	-	-	-	-	-	-	-
災害管理科	547	-	-	-	-	-	-	-	-	-	-	-
災害搶救科	244	-	-	-	-	-	-	-	-	244	25	-
民力運用科	59,917	-	-	-	-	-	-	-	-	59,843	-	-
緊急救護科	1,571	-	-	-	-	-	-	-	-	-	-	-
其 他	-	-	-	-	-	-	-	-	-	-	-	-

資料來源：本局教育訓練中心

員 講 習 訓 練

單位：人次

害 搶 救						緊 急 救 護							
消防戰術	救助隊訓練	義消講習	潛水救生訓練	水上救生	其他	合計	初級救護員	中級救護員	高級救護員	緊急救護派遣員	緊急救護訓練教官	緊急救護訓練助教	其他
-	1,261	399	211	872	81	2,362	483	1,259	180	251	189	-	-
385	1,455	1,978	30	-	1,283	2,222	329	1,342	194	31	45	46	235
290	40	2,938	283	782	460	2,142	229	1,413	124	30	31	34	281
-	-	3,684	486	1,061	739	1,970	172	1,431	169	112	30	56	-
-	-	52,820	31	-	80	1,641	45	1,299	165	30	59	43	-
-	-	53,302	58	-	-	1,526	39	1,270	166	-	51	-	-
-	-	47,635	133	-	85	1,621	41	1,359	170	-	51	-	-
-	-	52,301	80	-	-	1,799	37	1,376	180	132	51	23	-
-	-	53,954	-	40	-	1,685	32	1,289	191	-	52	-	121
80	-	59,843	-	40	99	1,571	26	1,275	216	-	54	-	-
-	-	-	-	-	-	-	-	-	-	-	-	-	-
-	-	-	-	-	-	-	-	-	-	-	-	-	-
-	-	-	-	-	-	-	-	-	-	-	-	-	-
-	-	-	-	-	-	-	-	-	-	-	-	-	-
-	-	-	-	-	-	-	-	-	-	-	-	-	-
-	-	-	-	-	-	-	-	-	-	-	-	-	-
80	-	-	-	40	99	-	-	-	-	-	-	-	-
-	-	59,843	-	-	-	-	-	-	-	-	-	-	-
-	-	-	-	-	-	1,571	26	1,275	216	-	54	-	-
-	-	-	-	-	-	-	-	-	-	-	-	-	-

表 9-1 高 雄 市 消 防

年 底 別 及 單 位 別	火 災 調 查					教	
	合計	火災原因 調查鑑定 基礎班	火災原因 調查鑑定 進修班	儀器操 作訓練	其他	合計	高級幹 部講習
民國105年	101	40	50	-	11	3,074	-
民國106年	55	4	51	-	-	3,034	-
民國107年	65	4	61	-	-	5,592	-
民國108年	64	4	60	-	-	5,731	-
民國109年	57	7	50	-	-	6,921	-
民國110年	39	35	-	4	-	5,792	-
民國111年	8	-	-	8	-	4,373	-
民國112年	25	5	10	10	-	5,210	-
民國113年	12	8	4	-	-	7,945	-
民國114年	15	5	10	-	-	7,672	2
單位別							
火災預防科	-	-	-	-	-	-	-
危險物品管理科	-	-	-	-	-	-	-
教育訓練中心	-	-	-	-	-	7,051	-
火災調查科	15	5	10	-	-	-	-
救災救護指揮中心	-	-	-	-	-	-	-
災害管理科	-	-	-	-	-	547	-
災害搶救科	-	-	-	-	-	-	-
民力運用科	-	-	-	-	-	74	2
緊急救護科	-	-	-	-	-	-	-
其 他	-	-	-	-	-	-	-

資料來源：本局教育訓練中心

人 員 講 習 訓 練 (續 完)

單位：人次

育 訓 練							救災救護指揮中心		
中級幹部講習	初級幹部講習	小組長儲備訓練	常年訓練教官	車輛器材保養	心理輔導	其他	合計	資訊	其他
-	-	-	-	-	-	3,074	314	160	154
-	-	-	-	-	-	3,034	465	165	300
-	-	-	-	-	-	5,592	626	130	496
-	-	-	-	-	-	5,731	409	-	409
-	-	-	-	-	-	6,921	249	-	249
-	-	-	13	-	-	5,779	160	-	160
-	-	-	52	-	-	4,321	138	-	138
-	-	-	-	-	-	5,210	129	-	129
-	-	-	-	-	-	7,945	68	-	68
-	72	-	-	-	-	7,598	151	-	151
-	-	-	-	-	-	-	-	-	-
-	-	-	-	-	-	-	-	-	-
-	-	-	-	-	-	7,051	-	-	-
-	-	-	-	-	-	-	-	-	-
-	-	-	-	-	-	-	151	-	151
-	-	-	-	-	-	547	-	-	-
-	-	-	-	-	-	-	-	-	-
-	72	-	-	-	-	-	-	-	-
-	-	-	-	-	-	-	-	-	-
-	-	-	-	-	-	-	-	-	-

表9-2 高 雄 市 消 防 員 工

年 底 別 及 大 隊 別	總 計	因 公 傷			
		合 計	因公殉職	因公死亡	因公全殘
民國105年	2	2	-	-	-
民國106年	8	8	-	-	-
民國107年	2	2	1	-	-
民國108年	8	6	-	-	-
民國109年	13	12	1	-	-
民國110年	14	12	-	-	-
民國111年	6	5	-	-	1
民國112年	8	8	-	-	-
民國113年	13	13	-	-	-
民國114年	16	16	-	-	-
局本部	-	-	-	-	-
大隊別(含分隊)					
第一大隊	1	1	-	-	-
第二大隊	-	-	-	-	-
第三大隊	9	9	-	-	-
第四大隊	-	-	-	-	-
第五大隊	1	1	-	-	-
第六大隊	4	4	-	-	-
特搜大隊	1	1	-	-	-

資料來源：本局人事室

傷 亡 慰 問 情 形

單位：人

亡		意外死亡	意外受傷	因病死亡	因病住院
因公半殘	因公受傷				
-	2	-	-	-	-
-	8	-	-	-	-
-	1	-	-	-	-
-	6	-	-	2	-
-	11	-	-	1	-
-	12	1	-	1	-
-	4	-	-	1	-
-	8	-	-	-	-
-	13	-	-	-	-
-	16	-	-	-	-
-	-	-	-	-	-
-	1	-	-	-	-
-	-	-	-	-	-
-	9	-	-	-	-
-	-	-	-	-	-
-	1	-	-	-	-
-	4	-	-	-	-
-	1	-	-	-	-

表9-3 高 雄 市 義 勇

年 底 別 及 大 隊 別	總 計	因 公		
		合 計	因 公 殉 職	因 公 死 亡
民國105年	16	-	-	-
民國106年	11	-	-	-
民國107年	8	4	-	-
民國108年	17	1	-	-
民國109年	17	6	-	-
民國110年	10	-	-	-
民國111年	16	1	-	-
民國112年	17	4	-	-
民國113年	14	1	-	-
民國114年	19	1	-	-
總隊	2	-	-	-
大隊別(含分隊)				
第一救災大隊	-	-	-	-
第二救災大隊	2	-	-	-
第三救災大隊	4	-	-	-
第四救災大隊	3	-	-	-
第五救災大隊	3	-	-	-
第六救災大隊	1	-	-	-
第一宣導大隊	1	-	-	-
第二宣導大隊	1	-	-	-
第一救護大隊	-	-	-	-
第二救護大隊	2	1	-	-
特種搜救大隊	-	-	-	-

資料來源：本局民力運用科

消 防 人 員 傷 亡 統 計

單位：人

傷 亡			意 外 死 亡	因 病 死 亡
因 公 全 殘	因 公 半 殘	因 公 受 傷		
-	-	-	5	11
-	-	-	-	11
-	-	4	-	4
-	-	1	2	14
-	-	6	1	10
-	-	1	-	9
-	-	1	1	14
-	-	4	-	13
-	-	1	-	13
-	-	1	2	16
-	-	-	-	2
-	-	-	-	-
-	-	-	-	2
-	-	-	1	3
-	-	-	-	3
-	-	-	-	3
-	-	-	-	1
-	-	-	-	1
-	-	-	-	1
-	-	-	-	-
-	-	1	1	-
-	-	-	-	-

中華民國 114 年
消防統計年報

出版者：高雄市政府消防局

編者：高雄市政府消防局

地址：高雄市前鎮區凱旋四路 119 號

電話：(07) 8128111 傳真：(07) 8127761

印刷者：新文程書局

地址：高雄市前鎮區鎮陽里前鎮街 265 號

電話：(07) 8218421 手機 0958881722

出版日期：中華民國 115 年 4 月