

議會審定

機關編號

18

高雄市政府消防局主管

中華民國 115 年度

(自115年1月1日起至115年12月31日止)

單位預算

主辦會計人員

機關長官

高雄市政府消防局主管

目 次

中 華 民 國 115 年 度

甲、主要表

1. 歲入來源別預算表

第 1 頁至第 3 頁

2. 歲出政事別預算表

第 4 頁至第 4 頁

3. 歲出機關別預算表

第 5 頁至第 6 頁

乙、附屬表

4. 補助及捐助經費總表

第 7 頁至第 7 頁

高雄市政府消防局主管 歲入來源別預算表

中華民國115年度

單位：新臺幣千元

科 目				本年度 預算數	上年度 預算數	前年度 決算數	本年度與 上年度比較	說明及法令依據	
款	項	目	節						名稱及編號
				合計	344,436	437,444	147,813	-93,008	
				經常門合計	344,436	437,444	147,813	-93,008	
01				01000000000 稅課收入	-	101,009	11,373	-101,009	
	045			01181800000 高雄市政府消防局	-	101,009	11,373	-101,009	
		01		01181801700 統籌分配稅	-	101,009	11,373	-101,009	
			01	01181801702 特別統籌	-	101,009	11,373	-101,009	
02				04000000000 罰款及賠償收入	8,700	8,700	9,636	-	
	087			04181800000 高雄市政府消防局	8,700	8,700	9,636	-	
		01		04181800100 罰金罰鍰及怠金	7,700	7,700	8,158	-	
			01	04181800101 罰金罰鍰	7,700	7,700	8,158	-	1.危險物品檢查違反案件罰款4,730千元。 2.消防安全檢查違法案件罰款2,970千元。
			02	04181800300 賠償收入	1,000	1,000	1,478	-	
			01	04181800301 一般賠償收入	1,000	1,000	1,478	-	各項採購履約逾期違約金。
03				05000000000 規費收入	84	121	174	-37	
	084			05181800000 高雄市政府消防局	84	121	174	-37	
		01		05181800100 行政規費收入	22	32	115	-10	
			01	05181800102 證照費	22	32	115	-10	1.燃氣熱水器承裝業證照費收入7千元。 2.申請核發、換發或補發消防設備人員證書或執業執照費收入15千元。
		02		05181800300	62	89	59	-27	

高雄市政府消防局主管 歲入來源別預算表

中華民國115年度

單位：新臺幣千元

科 目				本年度 預算數	上年度 預算數	前年度 決算數	本年度與 上年度比較	說明及法令依據
款	項	目	節					
				使用規費收入				
			01	05181800303 資料使用費	6	5	6	1 各項採購招標文件工本費。
			02	05181800306 場地設施使用費	10	14	7	-4
			03	05181800307 服務費	46	70	46	-24 消防救護車不當使用規費收入。
04				07000000000 財產收入	7,242	6,380	8,228	862
	093			07181800000 高雄市政府消防局	7,242	6,380	8,228	862
		01		07181800100 財產孳息	3,742	3,880	3,701	-138
			02	07181800102 權利金	1,375	1,513	1,333	-138 辦公廳舍出租設置太陽能發電廠商售電收益之回饋金。
			03	07181800103 租金收入	2,367	2,367	2,368	-1.那瑪夏、桃源、寶來、杉林及鳳祥辦公室供電信業者建置高抗災通訊基地臺、微波、衛星傳輸設備及發電機等設備租金1,652千元。 2.前鎮區興邦段116-1地號部分土地(1187平方公尺)出租勞動部勞動力發展署高屏澎東分署租金715千元。
		02		07181800500 廢舊物資售價	3,500	2,500	4,527	1,000
			01	07181800501 廢舊物資售價	3,500	2,500	4,527	1,000 報廢財物變賣收入。
06				09000000000 補助及協助收入	328,410	321,234	116,438	7,176
	056			09181800000 高雄市政府消防局	328,410	321,234	116,438	7,176
		01		09181800100 上級政府補助收入	328,410	321,234	116,438	7,176

高雄市政府消防局主管 歲入來源別預算表

中華民國115年度

單位：新臺幣千元

科 目				本年度 預算數	上年度 預算數	前年度 決算數	本年度與 上年度比較	說明及法令依據	
款	項	目	節						名稱及編號
08	092	01	01	09181800102 計畫型補助收入	328,410	321,234	116,438	7,176	1.內政部補助經費327,710千元。 2.國家科學及技術委員會補助經費700千元。
				12000000000 其他收入	-	-	1,964	-	
				12181800000 高雄市政府消防局	-	-	1,964	-	
				12181800200 雜項收入	-	-	1,964	-	
			01	12181800201 收回以前年度歲出	-	-	1,096	-	
			02	12181800210 其他雜項收入	-	-	868	-	

高雄市政府消防局主管 歲出政事別預算表

中華民國115年度

單位：新臺幣千元

科 目				本年度 預算數	上年度 預算數	前年度 決算數	本年度與 上年度比較
款	項	目	節				
				3,330,954	3,473,110	3,033,718	-142,156
				3,330,954	3,473,110	3,033,718	-142,156
03				3,330,954	3,473,110	3,033,718	-142,156
	055			3,330,954	3,473,110	3,033,718	-142,156
			01	2,657,973	2,620,080	2,540,213	37,893
			01	2,657,973	2,620,080	2,540,213	37,893
			02	672,663	852,712	493,505	-180,049
			01	39,504	27,102	11,669	12,402
			02	633,159	825,610	481,836	-192,451
			03	318	318	-	-
			01	318	318	-	-

高雄市政府消防局主管 歲出機關別預算表

中華民國115年度

單位：新臺幣千元

科 目				本年度 預算數	上年度 預算數	前年度 決算數	本年度與 上年度比較	說 明	
款	項	目	節						名稱及編號
17				0018000000 高雄市政府消防局主管	3,330,954	3,473,110	3,033,718	-142,156	
	001			0018180000 高雄市政府消防局	3,330,954	3,473,110	3,033,718	-142,156	
		01		37181800100 一般行政	2,657,973	2,620,080	2,540,213	37,893	
			01	37181800101 行政管理	2,657,973	2,620,080	2,540,213	37,893	本年度預算數內容與上年度比較如下： 1.人員維持費2,455,571千元，較上年度伸算增列現職人員待遇等經費52,624千元。 2.基本行政工作維持費202,402千元，較上年度減列後勁暨特搜分隊補強與裝修工程等經費14,731千元。
		02		37181802100 消防業務	672,663	852,712	493,505	-180,049	
			01	37181802109 大隊救災救護業務	39,504	27,102	11,669	12,402	本年度預算數內容與上年度比較如下： 1.特搜大隊業務29,830千元，較上年度增列特種災害搜救侷限空間搶救救援組等經費12,321千元。 2.各大隊業務9,674千元，較上年度增列一般公務及安全稽查所需經費81千元。
			02	37181802110 消防工作	633,159	825,610	481,836	-192,451	本年度預算數內容與上年度比較如下： 1.火災預防業務4,835千元，較上年度增列協助老舊公寓大廈改善消防安全設備貸款利息補貼等經費100千元。 2.民力運用業務51,345千元，較上年度增列辦理義勇消防人員工作安全衛生管理健康檢查等經費4,967千元。 3.火災調查業務9,276千元，較上年度增列購置火災現場勘察車及採證工具等經費3,770千元。 4.災害防救業務15,675千元，較上年度增列強韌臺灣大規模風災震災整備與協作中程計畫經費1,267千

高雄市政府消防局主管
歲出機關別預算表

中華民國115年度

單位：新臺幣千元

科 目				本年度 預算數	上年度 預算數	前年度 決算數	本年度與 上年度比較	說 明
款	項	目	節					
		03		37181809800	318	318	-	元。
			01	37181809801	318	318	-	仍照上年度預算數編列。

高雄市政府消防局主管 補助及捐助經費總表

中華民國115年度

單位：新臺幣千元

科 目		補助			捐助			合 計	說明	
款	項	名稱及編號	政府機關 間之補助	對地方政 府之補助	對特種基 金之補助	對國內團 體之捐助	對家庭及個 人之捐助			對外之捐助
17		00180000000 高雄市政府消防局主管				60	19,042		19,102	
	001	00181800000 高雄市政府消防局				60	19,042		19,102	

機關編號
18-180

中華民國 115 年度

高雄市總預算

高雄市政府消防局單位預算

高雄市政府消防局 編

主辦會計人員

機關長官

高雄市政府消防局

目次

中華民國 115 年度

甲、預算總說明	第 1 頁至第 6 頁
乙、主要表	
1. 歲入來源別預算表	第 7 頁至第 9 頁
2. 歲出機關別預算表	第 10 頁至第 11 頁
丙、附屬表	
1. 歲入項目說明提要與預算明細表	第 12 頁至第 24 頁
2. 歲出計畫說明提要與各項費用明細表	第 25 頁至第 56 頁
3. 各項費用彙計表	第 57 頁至第 58 頁
4. 歲出一級用途別科目分析表	第 59 頁至第 59 頁
5. 資本支出分析表	第 60 頁至第 60 頁
6. 人事費彙計表	第 61 頁至第 61 頁
7. 約聘僱人員費用分析表	第 62 頁至第 62 頁
8. 派員出國計畫預算總表	第 63 頁至第 63 頁
9. 派員出國計畫預算類別表－考察、訪問	第 64 頁至第 64 頁
10. 派員出國計畫預算類別表－開會	第 65 頁至第 65 頁
11. 公務車輛明細表	第 66 頁至第 96 頁
12. 中程資本支出計畫概況表	第 97 頁至第 102 頁
13. 歲出按職能及經濟性綜合分類表	第 103 頁至第 104 頁

高雄市政府消防局

預算總說明

中華民國 115 年度

壹、現行法定職掌：

一、機關主要職掌：本局主管火災預防、災害搶救、緊急救護、教育訓練、火災調查、勤務指揮等業務；「積極預防火災、搶救災害及緊急救護，並提升為民服務品質，以維護公共安全，確保人民生命財產」是本局之主要工作項目，為達成各項工作，均訂定各項執行計畫，按部就班、積極推動，以力求提升市民滿意度作為最高指導目標；另為統籌辦理災害防救業務，本市於 100 年 3 月 15 日依高雄市政府災害防救辦公室設置要點，設置「高雄市政府災害防救辦公室」專責單位，由市長指定副市長一人兼任，承市長之命，綜理該辦公室事務，並指揮監督所屬人員；同時依該要點第五點規定該辦公室所需經費，由本局編列預算支應。

二、內部分層業務：本局置局長 1 人、副局長 2 人、主任秘書 1 人、專門委員 3 人、簡任技正 1 人，並內設火災預防科、災害搶救科、民力運用科、火災調查科、災害管理科、緊急救護科、危險物品管理科等 7 科，教育訓練中心、救災救護指揮中心等 2 中心，督察室、秘書室、人事室、會計室及政風室共 5 室，並於轄內設第一至第六共 6 個救災救護大隊及 1 個特搜大隊，下設中隊(特搜未設)、分隊，並依轄區劃分若干消防責任區，編制員額有員 2,490 人、工 68 人，計 2,558 人，其業務職掌如下：

火災預防科：消防安全設備檢查之業務規劃、督導、考核，消防違規處理，防火教育宣導及防火管理人之管理、組訓等事項。

災害搶救科：災害搶救規劃指導、消防水源查察管理、特種災害搜救業務之規劃、指導及考核及汰換老舊消防車及消防裝備器材。

民力運用科：義消及災害防救團體民力運用業務之規劃、指導及考核等事項。

火災調查科：火災原因之調查、鑑識、統計、分析及火災證明書之核發等事項。

災害管理科：災害防救制度、計畫、法令之研訂，並整合本府各機關辦理災害防救之相關事項、本市災害應變中心之運作管理及維護事宜、災害防救資訊、通訊系統之管理與運用事項。

緊急救護科：主管到院前緊急救護體系、本局救護技術員管理、協助執行大量傷病患救護、緊急救護業務規劃、督導、考核及衛生醫療機構之聯繫、協調事項。

危險物品管理科：公共危險物品管理、可燃性高壓氣體管理、爆竹煙火管理、燃氣熱水器承裝業管理及防範一氧化碳中毒、危險物品舉發裁處等業務之策劃、執行、諮詢等事項。

高雄市政府消防局

預算總說明

中華民國 115 年度

教育訓練中心：消防人員教育訓練進修、消防學術倡導、研究發展及車輛保養等事項。

救災救護指揮中心：消防勤務之規劃、指揮、調度、管制、協調、聯繫及 119 報案管理、資訊通訊業務處理、各項救災與為民服務成果統計、公關等事項。

救災救護大隊：負責轄內各種災害之搶救及緊急救護之執行。

特搜大隊：負責執行重大災害人命救助。

督察室：消防人員勤務督導、違紀案件查處、執行勤務傷病慰問、執行消防勤務違失案件查處、優劣事蹟管理考核等。

秘書室：研考、文書、出納、事務管理、財產管理、廳舍修建、通訊、消防車輛舟艇裝備器材供應採購、機要文書處理、法規、印信及不屬於其他科、室、中心事項。

人事室：依法辦理任免、遷調、獎懲、差假管理、待遇福利及退休撫卹業務。

會計室：依法辦理歲計、會計並兼辦統計事項。

政風室：依法辦理政風預防及查處工作。

貳、前年度及上年度已過期間計畫實施及預算執行情形：

一、前年度計畫實施成果及決算辦理概況：

(一)歲入部分：前年度歲入預算數 1 億 5,535 萬元，決算數 1 億 4,781 萬 3 千元，賸餘數 753 萬 7 千元，達成率 95.15%。

(二)歲出部分：前年度歲出預算數 30 億 6,266 萬 3 千元，決算數 30 億 3,371 萬 8 千元，賸餘數 2,894 萬 5 千元，執行率達 99.05%。

二、上年度已過期間計畫實施及預算執行情形：

(一)歲入部分：上年度歲入預算數 4 億 3,744 萬 4 千元，截至 114 年 6 月底止實收累計數 6,711 萬 2 千元，其餘預計可按計畫完成。

(二)歲出部分：上年度歲出預算數 34 億 7,311 萬元，截至 114 年 6 月底止實支累計數 16 億 4,014 萬 2 千元，各項計畫預計於年度結束前達成進度。

參、本年度施政（業務及工作）計畫重點及預算提要：

一、本年度計畫重點及預期績效：

(一)賡續辦理防火教育宣導活動，提升市民防火意識，並強化弱勢族群自宅及老舊建築物防火安全。

(二)購置消防機器人及空拍機等，強化科技救災運用，提升整體防救災效能。

(三)辦理既有消防分隊廳舍補強、整修事宜，確保救災據點安全；新建消防服務據點，強化充實本市救災服務網絡，滿足區域發展需求以保障市民生命財產安全。

(四)針對大型空間、高層複合用途建築物、旅館等場所，由專責人員指導業者依發生火災可

高雄市政府消防局

預算總說明

中華民國 115 年度

能較高之情境進行想定，模擬各項通報、滅火、疏散等災時因應作為，完成自衛消防編組之驗證。

- (五) 參考災害潛勢分析，結合災害應變經驗，更新編修高雄市地區災害防救計畫，健全本市災害防救體系。
- (六) 配合消防署緊急醫療救護智能平臺-救急救難一站通計畫，建置救護視訊諮詢系統、救護裝備器材數據傳輸系統，俾提升救護服務品質及提供衛生單位防治工作參考。
- (七) 持續加強公共危險物品管理，落實執行場所消防安全檢查，並強化企業自主防災意識及應變能力，配合經濟部工業局推動林園工業區所轄工廠總體檢績效指標。
- (八) 推動建築物防火措施，落實火災預防工作，積極辦理「防火管理制度」、「防焰制度」、「消防安全設備檢查及定期檢修申報制度」，以維護市民安全。
- (九) 持續辦理各層級救災幕僚人員火場作業機制演練，強化火場整合及協調能力，迅速協助災害現場指揮官掌握災情，提升火場救災安全管理，強化救災效能。
- (十) 充實特殊場域搶救裝備器材及強化特搜人道救援技能與他機關偕同搜救作業能力，全面整合救援量能以提升人命救助效率。
- (十一) 落實液化石油氣安全管理，杜絕違法灌裝及使用逾期容器、超量儲存及容器定期檢驗不實等違規行為，並加強查察液化石油氣串接使用場所，以確保公眾安全。
- (十二) 追蹤更新本市水源 E 化管理系統，核對本局與國土測繪圖資服務雲資訊，即時清查新增消防栓，並廣續建構本市甲、乙種搶救圖 E 化管理，強化現場救災指揮人員線上查閱相關搶救資訊，增進救災效率。
- (十三) 廣續執行消防救護車收費制度，減少救護車濫用，維護到院前緊急救護服務品質。
- (十四) 持續宣導民眾爆竹煙火燃放安全觀念及減炮政策，並落實查察取締不法爆竹煙火。
- (十五) 為防範一氧化碳中毒事件發生，協助市民排除居家潛在危害，逐年編列預算補助危險潛勢者市民辦理燃氣熱水器遷移或更換，以建構居家安全環境。
- (十六) 精進消防體能訓練，配合消防署新式體能測驗基準，研擬教材，並推廣至各中分隊平時訓練，透過有效且正確的訓練強化肌耐力，減少工作傷害之發生。
- (十七) 因應氣候變遷挑戰，廣續強化本市大規模災害防救因應能力，整合公部門、民間、企業、國軍及學術單位資源，落實各項防救災工作，以建構具韌性之防救災體系。
- (十八) 精進 119 指揮派遣系統備援機制，強化 119 受理應變機制，充實無線電救災救護通訊網路通訊容量及電力備援，展現指揮、調度、管制、協調、聯繫之效能，提升 119 資通訊系統可靠度並增進救災救護為民服務速度。
- (十九) 強化火災原因鑑定統計分析，以為本市火災預防對策之參考。

高雄市政府消防局

預算總說明

中華民國 115 年度

(二十)加強醫療指導醫師聯繫，研商訂定各項品質管控指標，提升緊急救護服務品質。

(二十一)購置骨針組、個人防護裝備、止血帶等，提升 OHCA、嚴重創傷及休克患者急救成功率。

(二十二)增加高級救護技術員人數，提升外勤人員執行高級救命術能力。

二、本年度預算提要及成本估計：

全年度預算數 33 億 3,095 萬 4 千元，其中：

(一)一般行政：預算數為 26 億 5,797 萬 3 千元，占本局歲出 79.80%，包括人事費 24 億 5,557 萬 1 千元、業務費 1 億 5,085 萬元、獎補助費 46 萬 2 千元、設備及投資 5,109 萬元。

(二)消防業務：預算數為 6 億 7,266 萬 3 千元，占本局歲出 20.19%，包括業務費 1 億 6,191 萬元、獎補助費 1,864 萬元、設備及投資 4 億 9,211 萬 3 千元。

(三)第一預備金 31 萬 8 千元，占本局歲出 0.01%，依預算法第 22 條規定編列，並依同法第 64 條之規定報請核定動支。

肆、其他必要之分析事項：

一、本年度本局單位預算編列 33 億 3,095 萬 4 千元。其中屬經常門者 27 億 8,487 萬 1 千元，占本年度預算 83.61%；屬資本門者計 5 億 4,608 萬 3 千元，占本年度預算 16.39%。

二、淨零相關工作及預算：為因應全球氣候變遷並達成 2050 淨零目標，本局於預算編列時導入淨零概念，確保各項減碳工作執行。依據「高雄市淨零城市發展自治條例」第七條，具體執行項目為汰換耗能設備選用高效節能商品、新建工程皆要求符合綠建築之標準、積極實行綠色採購、辦公設備採用以租代購方案、汰換燃油機車採購電動機車，115 年度編列能源效率提升、智慧城市基礎建設與智慧淨零建築設計、淨零綠生活、交通運輸淨零及其他預算 1,695 萬 7 千元。

高雄市政府消防局

預算總說明

中華民國 115 年度

組織系統圖

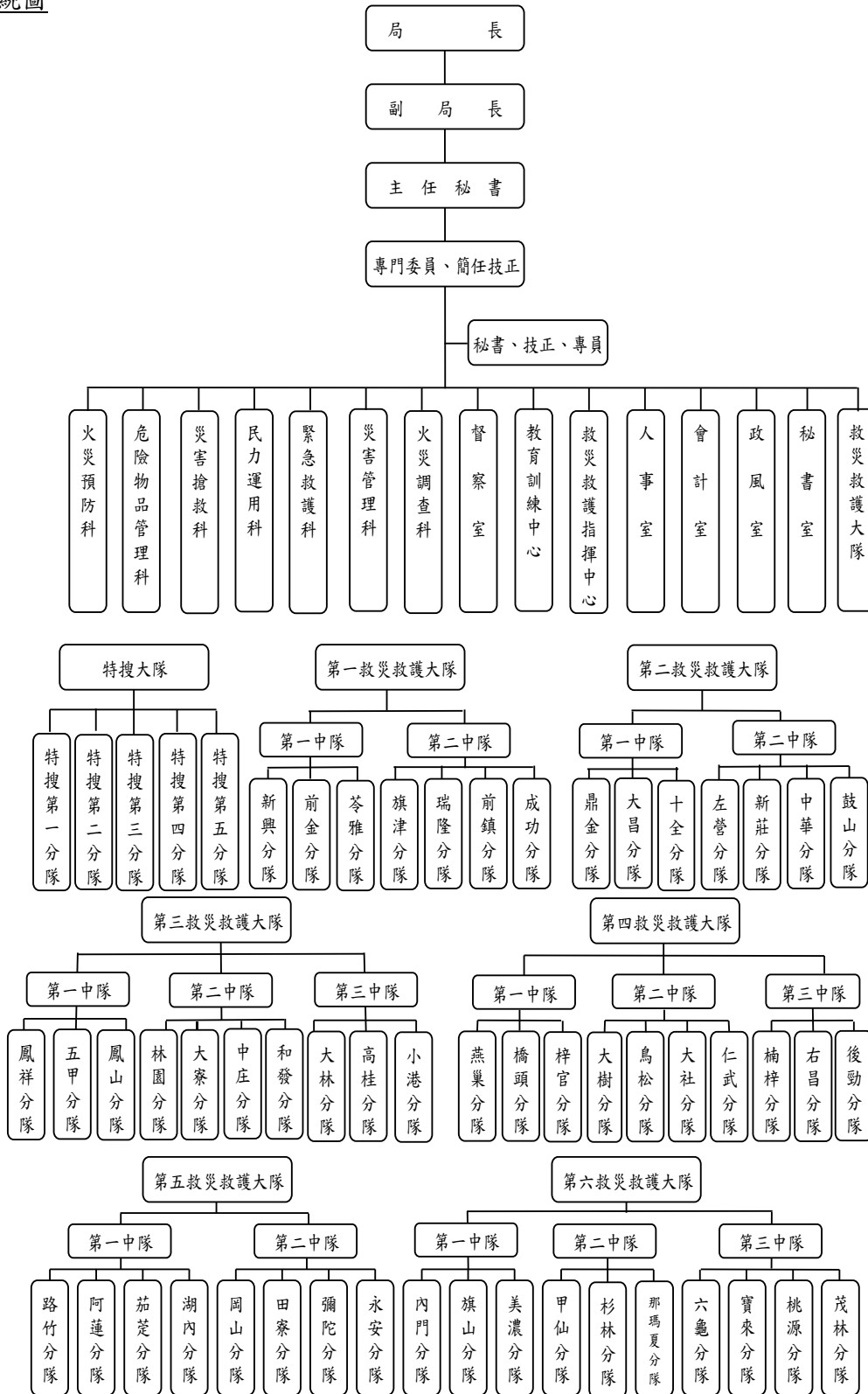

高雄市政府消防局

預算總說明

中華民國115年度

員額編制表

類別	法定編制員額	本年度預算員額	上年度預算員額	與上年度預算員額比較增減
民意代表	0	0	0	0
職員	93	77	77	0
警員	0	0	0	0
消防人員	2,397	1,728	1,673	55
技工	22	8	8	0
駕駛	2	2	2	0
工友	44	13	13	0

配合消防人力納編增加預算員額55人。

高雄市政府消防局

歲入來源別預算表

中華民國115年度

單位：新臺幣千元

科 目				本年度 預算數	上年度 預算數	前年度 決算數	本年度與 上年度比較	說明	
款	項	目	節						名稱及編號
				合計	344,436	437,444	147,813	-93,008	
				經常門合計	344,436	437,444	147,813	-93,008	
01				0100000000 稅課收入	-	101,009	11,373	-101,009	
	045			0118180000 高雄市政府消防局	-	101,009	11,373	-101,009	
		01		01181801700 統籌分配稅	-	101,009	11,373	-101,009	
			01	01181801702 特別統籌	-	101,009	11,373	-101,009	
02				0400000000 罰款及賠償收入	8,700	8,700	9,636	-	
	087			0418180000 高雄市政府消防局	8,700	8,700	9,636	-	
		01		04181800100 罰金罰鍰及怠金	7,700	7,700	8,158	-	
			01	04181800101 罰金罰鍰	7,700	7,700	8,158	-	1.危險物品檢查違反案件罰款4,730千元。 2.消防安全檢查違法案件罰款2,970千元。
			02	04181800300 賠償收入	1,000	1,000	1,478	-	
			01	04181800301 一般賠償收入	1,000	1,000	1,478	-	各項採購履約逾期違約金。
03				0500000000 規費收入	84	121	174	-37	
	084			0518180000 高雄市政府消防局	84	121	174	-37	
		01		05181800100 行政規費收入	22	32	115	-10	
			01	05181800102 證照費	22	32	115	-10	1.燃氣熱水器承裝業證照費收入7千元。 2.申請核發、換發或補發消防設備人員證書或執業執照費收入15千元。
			02	05181800300 使用規費收入	62	89	59	-27	
			01	05181800303 資料使用費	6	5	6	1	各項採購招標文件工本費。

高雄市政府消防局

歲入來源別預算表

中華民國115年度

單位：新臺幣千元

科 目				本年度 預算數	上年度 預算數	前年度 決算數	本年度與 上年度比較	說明					
款	項	目	節						名稱及編號				
04	093	01	02	05181800306 場地設施使用費	10	14	7	-4	消防救護車不當使用規費收入。				
			03	05181800307 服務費	46	70	46	-24					
				07000000000 財產收入	7,242	6,380	8,228	862					
				07181800000 高雄市政府消防局	7,242	6,380	8,228	862					
				07181800100 財產孳息	3,742	3,880	3,701	-138					
			01	07181800101 利息收入	-	-	-	-					
			02	07181800102 權利金	1,375	1,513	1,333	-138		辦公廳舍出租設置太陽能發電廠商售電收益之回饋金。			
			03	07181800103 租金收入	2,367	2,367	2,368	-		1.那瑪夏、桃源、寶來、杉林及鳳祥辦公室供電信業者建置高抗災通訊基地臺、微波、衛星傳輸設備及發電機等設備租金1,652千元。 2.前鎮區興邦段116-1地號部分土地(1187平方公尺)出租勞動部勞動力發展署高屏澎東分署租金715千元。			
			06	056	01	02	07181800500 廢舊物資售價	3,500		2,500	4,527	1,000	報廢財物變賣收入。
						01	07181800501 廢舊物資售價	3,500		2,500	4,527	1,000	
	09000000000 補助及協助收入	328,410				321,234	116,438	7,176					
	09181800000 高雄市政府消防局	328,410				321,234	116,438	7,176					
	09181800100 上級政府補助收入	328,410				321,234	116,438	7,176					
	01	09181800102 計畫型補助收入	328,410	321,234	116,438	7,176	1.內政部補助經費327,710千元。 2.國家科學及技術委員會補助經費700千元。						
08			12000000000	-	-	1,964	-						

高雄市政府消防局
歲入來源別預算表

中華民國115年度

單位：新臺幣千元

科 目				本年度 預算數	上年度 預算數	前年度 決算數	本年度與 上年度比較	說明	
款	項	目	節						名稱及編號
	092			其他收入					
				12181800000 高雄市政府消防局	-	-	1,964	-	
		01		12181800200 雜項收入	-	-	1,964	-	
			01	12181800201 收回以前年度 歲出	-	-	1,096	-	
			02	12181800210 其他雜項收入	-	-	868	-	

高雄市政府消防局

歲出機關別預算表

經資門併計

中華民國115年度

單位：新臺幣千元

科 目				本年度 預算數	上年度 預算數	前年度 決算數	本年度與 上年度比較	說 明	
款	項	目	節						名稱及編號
17				0018000000 高雄市政府消防局主管	3,330,954	3,473,110	3,033,718	-142,156	
	001			0018180000 高雄市政府消防局	3,330,954	3,473,110	3,033,718	-142,156	
		01		37181800100 一般行政	2,657,973	2,620,080	2,540,213	37,893	
			01	37181800101 行政管理	2,657,973	2,620,080	2,540,213	37,893	本年度預算數內容與上年度比較如下： 1.人員維持費2,455,571千元，較上年度伸算增列現職人員待遇等經費52,624千元。 2.基本行政工作維持費202,402千元，較上年度減列後勁暨特搜分隊補強與裝修工程等經費14,731千元。
		02		37181802100 消防業務	672,663	852,712	493,505	-180,049	
			01	37181802109 大隊救災救護業務	39,504	27,102	11,669	12,402	本年度預算數內容與上年度比較如下： 1.特搜大隊業務29,830千元，較上年度增列特種災害搜救侷限空間搶救救援組等經費12,321千元。 2.各大隊業務9,674千元，較上年度增列一般公務及安全稽查所需經費81千元。
			02	37181802110 消防工作	633,159	825,610	481,836	-192,451	本年度預算數內容與上年度比較如下： 1.火災預防業務4,835千元，較上年度增列協助老舊公寓大廈改善消防安全設備貸款利息補貼等經費100千元。 2.民力運用業務51,345千元，較上年度增列辦理義勇消防人員工作安全衛生管理健康檢查等經費4,967千元。 3.火災調查業務9,276千元，較上年度增列購置火災現場勘察車及採證工具等經費3,770千元。 4.災害防救業務15,675千元，較上年度增列強韌臺灣大規模風災震災整備與協作中程計畫經費1,267千元。 5.緊急救護業務50,972千元，較上年度增列高級救護技術員訓練費等經費7,756千元。 6.災害搶救業務415,477千元，較上年度減列購置救災消防車等經費140,052千元。 7.救災救護指揮業務66,658千元，

高雄市政府消防局
歲出機關別預算表

經資門併計

中華民國115年度

單位：新臺幣千元

科 目				本年度 預算數	上年度 預算數	前年度 決算數	本年度與 上年度比較	說 明
款	項	目	節					
		03		37181809800 第一預備金	318	318	-	較上年度減列建構數位韌性防救災 緊急通訊系統等經費3,197千元。 8.災害管理業務16,115千元，較上 年度減列建構韌性臺灣因應極端情 況災害應變中心與119指揮中心異 地強固建築物裝修工程等經費 67,062千元。
			01	37181809801 第一預備金	318	318	-	仍照上年度預算數編列。

高雄市政府消防局

歲入項目說明提要與預算明細表

經常門

中華民國115年度

單位：新臺幣元

罰金罰鍰及怠金—罰金罰鍰

罰金罰鍰及怠金—罰金罰鍰

來源別子目及細目與編號	04181800101 罰金罰鍰及怠金-罰金罰鍰	承辦單位	火災預防科、危險物品管理科	預算金額	7,700千元
歲入項目說明	<p>一、項目內容： 1.違反消防法第6條消防安全設備之裝置、維護、第9條消防安全設備之定期檢修申報、第11條防焰物品使用、第14條田野引火燃燒及施放天燈許可、第14條之1室內明火表演許可、第13條防火管理之規定者，經通知限期改善，逾期不改善或複查不合規定者；或違反消防法第15條、第15條之1、第15條之2、第15條之3、第15條之4、第15條之5暨第15條之6公共危險物品及可燃性高壓氣體之相關規定者。 2.違反爆竹煙火管理條例規定者。</p> <p>二、法令依據： 依消防法第37條、消防法第38條、消防法第39條、消防法第40條、消防法第41條、消防法第41條之1、消防法第42條、第42條之1、第42條之2、第42條之3、第42條之4、爆竹煙火管理條例辦理。</p>				
科目名稱及編號	單位	數量	單價	預算數	說明及收入依據
合計				7,700,000	
04181800101 罰金罰鍰	年	1	4,730,000	4,730,000	危險物品檢查違反案件罰款。
	年	1	2,970,000	2,970,000	消防安全檢查違法案件罰款。

高雄市政府消防局

歲入項目說明提要與預算明細表

經常門

中華民國115年度

單位：新臺幣元

賠償收入—一般賠償收入

賠償收入—一般賠償收入

來源別子目及細目與編號	04181800301 賠償收入-一般賠償收入	承辦單位	秘書室	預算金額	1,000千元
-------------	----------------------------	------	-----	------	---------

歲入項目說明	<p>一、項目內容： 各項採購履約逾期違約金。</p> <p>二、法令依據： 依各項採購合約書規定辦理。</p>
--------	--

科目名稱及編號	單位	數量	單價	預算數	說明及收入依據
合計				1,000,000	
04181800301 一般賠償收入	年	1	1,000,000	1,000,000	各項採購履約逾期違約金。

高雄市政府消防局

歲入項目說明提要與預算明細表

經常門

中華民國115年度

單位：新臺幣元

行政規費收入—證照費	來源別子目及細目與編號	05181800102 行政規費收入-證照費	承辦單位	火災預防科、危險物品管理科	預算金額	22千元	行政規費收入—證照費
歲入項目說明	<p>一、項目內容： 1.消防法第15條之使用燃氣熱水器及其配管之承裝業登記收費。 2.消防設備人員證書及執業執照收費標準第2條申請核發、換發或補發消防設備人員證書或執業執照收費。</p> <p>二、法令依據： 1.依據「高雄市燃氣熱水器承裝業登記收費標準」規定辦理。 2.依據「消防設備人員證書及執業執照收費標準」規定辦理。</p>						
	科目名稱及編號	單位	數量	單價	預算數	說明及收入依據	
	合計				22,000		
	05181800102 證照費	年	1	7,000	7,000	燃氣熱水器承裝業證照費收入。	
		年	1	15,000	15,000	申請核發、換發或補發消防設備人員證書或執業執照費收入。	

高雄市政府消防局

歲入項目說明提要與預算明細表

經常門

中華民國115年度

單位：新臺幣元

使用規費收入—資料使用費

使用規費收入—資料使用費

來源別子目及細目與編號	05181800303 使用規費收入-資料使用費	承辦單位	秘書室	預算金額	6千元
-------------	-----------------------------	------	-----	------	-----

歲入項目說明	<p>一、項目內容： 各項採購招標文件工本費。</p> <p>二、法令依據： 依據採購法第29條暨細則第28條之1規定辦理。</p>
--------	--

科目名稱及編號	單位	數量	單價	預算數	說明及收入依據
合計				6,000	
05181800303 資料使用費	年	1	6,000	6,000	各項採購招標文件工本費。

高雄市政府消防局

歲入項目說明提要與預算明細表

經常門

中華民國115年度

單位：新臺幣元

使用規費收入—場地設施使用費

使用規費收入—場地設施使用費

來源別子目及細目與編號	05181800306 使用規費收入-場地設施使用費	承辦單位	秘書室	預算金額	10千元
-------------	-------------------------------	------	-----	------	------

歲入項目說明	<p>一、項目內容： 本局建物場地使用費。</p> <p>二、法令依據： 依據「高雄市政府消防局場地使用管理規則」。</p>
--------	--

科目名稱及編號	單位	數量	單價	預算數	說明及收入依據
合計				10,000	
05181800306 場地設施使用費	年	1	10,000	10,000	本局建物場地使用費。

高雄市政府消防局

歲入項目說明提要與預算明細表

經常門

中華民國115年度

單位：新臺幣元

使用規費收入—服務費

使用規費收入—服務費

來源別子目及細目與編號	05181800307 使用規費收入-服務費	承辦單位	緊急救護科	預算金額	46千元
-------------	---------------------------	------	-------	------	------

歲入項目說明	<p>一、項目內容：有效規範救護車之使用收費，以有效運用緊急救護資源，保障傷病患之權益。</p> <p>二、法令依據：依據「高雄市消防救護車收費辦法」規定辦理。</p>
--------	--

科目名稱及編號	單位	數量	單價	預算數	說明及收入依據
合計				46,000	
05181800307 服務費	年	1	46,000	46,000	消防救護車不當使用規費收入。

高雄市政府消防局

歲入項目說明提要與預算明細表

經常門

中華民國115年度

單位：新臺幣元

財產孳息—權利金

財產孳息—權利金

來源別子目及細目與編號	07181800102 財產孳息-權利金	承辦單位	秘書室	預算金額	1,375千元
歲入項目說明	一、項目內容：辦公廳舍建物屋頂出租設置太陽能發電廠商售電收益之回饋金。(收支併列)				
	二、法令依據：依據「高雄市市有不動產設置再生能源發電設備計畫」規定辦理。				
科目名稱及編號	單位	數量	單價	預算數	說明及收入依據
合計				1,375,000	
07181800102 權利金	年	1	9,000	9,000	六龜分隊廳舍出租設置太陽能發電廠商售電收益之回饋金8,568元(收支併列)。
	年	1	33,000	33,000	中華及楠梓分隊廳舍出租設置太陽能發電廠商售電收益之回饋金33,276元(收支併列)。
	年	1	17,000	17,000	前鎮分隊廳舍出租設置太陽能發電廠商售電收益之回饋金16,701元(收支併列)。
	年	1	74,000	74,000	新莊及左營分隊廳舍出租設置太陽能發電廠商售電收益之回饋金73,608元(收支併列)。
	年	1	90,000	90,000	教育訓練中心、四大暨仁武及杉林分隊廳舍出租設置太陽能發電廠商售電收益之回饋金90,000元(收支併列)。
	年	1	55,000	55,000	苓雅、美濃、寶來及茂林分隊廳舍出租設置太陽能發電廠商售電之回饋金55,488元(收支併列)。
	年	1	90,000	90,000	大社、右昌及中庄分隊廳舍出租設置太陽能發電廠商售電收益之回饋金89,640元(收支併列)。
	年	1	100,000	100,000	第五大隊部、田寮、彌陀、湖內及永安分隊廳舍出租設置太陽能發電廠商售電收益之回饋金99,828元(收支併列)。

高雄市政府消防局

歲入項目說明提要與預算明細表

經常門

中華民國115年度

單位：新臺幣元

財產孳息—權利金

財產孳息—權利金

科目名稱及編號	單位	數量	單價	預算數	說明及收入依據
	年	1	159,000	159,000	十全、小港及林園分隊廳舍出租設置太陽能發電廠商售電收益之回饋金159,324元(收支併列)。
	年	1	16,000	16,000	瑞隆分隊廳舍出租設置太陽能發電廠商售電收益之回饋金15,300元(收支併列)。
	年	1	36,000	36,000	鳥松分隊廳舍出租設置太陽能發電廠商售電收益之回饋金36,312元(收支併列)。
	年	1	41,000	41,000	內門、甲仙分隊廳舍出租設置太陽能發電廠商售電收益之回饋金41,148元(收支併列)。
	年	1	72,000	72,000	旗山分隊廳舍出租設置太陽能發電廠商售電收益之回饋金71,904元(收支併列)。
	年	1	253,000	253,000	仁武分隊及搜救犬馴養中心出租設置太陽能發電廠商售電收益之回饋金252,900元(收支對列)。
	年	1	268,000	268,000	鳳山、橋頭、梓官、阿蓮及茄萣分隊廳舍出租設置太陽能發電廠商售電收益之回饋金267,216元(收支對列)。
	年	1	62,000	62,000	第一大隊暨苓雅分隊廳舍出租設置太陽能發電廠商售電收益之回饋金62,400元(收支對列)。

高雄市政府消防局

歲入項目說明提要與預算明細表

經常門

中華民國115年度

單位：新臺幣元

財產孳息—租金收入

財產孳息—租金收入

來源別子目及細目與編號	07181800103 財產孳息-租金收入	承辦單位	秘書室	預算金額	2,367千元
歲入項目說明	<p>一、項目內容： 1.莫拉克颱風災後行動通訊傳播設施改善重建實施計畫及重災區行動通信設施改善計畫。 2.本局前鎮區興邦段116-1地號部分土地出租勞動部勞動力發展署高屏澎東分署租金。</p> <p>二、法令依據： 依據「高雄巿市有財產管理自治條例」第42條及43條規定辦理。</p>				
科目名稱及編號	單位	數量	單價	預算數	說明及收入依據
合計				2,367,000	
07181800103 租金收入	年	1	1,651,760	1,651,760	本局廳舍（那瑪夏、桃源、寶來、杉林及鳳祥辦公室）供電信業者建置高抗災通訊基地臺、微波、衛星傳輸設備及發電機等設備租金。
	年	1	715,000	715,000	本局前鎮區興邦段116-1地號部分土地(1187平方公尺)出租勞動部勞動力發展署高屏澎東分署租金。
	年	1	240	240	配合預算編列至千元。

高雄市政府消防局

歲入項目說明提要與預算明細表

經常門

中華民國115年度

單位：新臺幣元

廢舊物資售價－廢舊物資售價

廢舊物資售價－廢舊物資售價

來源別子目及細目與編號	07181800501 廢舊物資售價-廢舊物資售價	承辦單位	秘書室	預算金額	3,500千元
-------------	------------------------------	------	-----	------	---------

歲入項目說明	<p>一、項目內容：拍賣報廢財物等收入。</p> <p>二、法令依據：依據「高雄市市有財產管理自治條例」第53條規定辦理。</p>
--------	---

科目名稱及編號	單位	數量	單價	預算數	說明及收入依據
合計				3,500,000	
07181800501 廢舊物資售價	年	1	3,500,000	3,500,000	報廢財物變賣收入。

高雄市政府消防局

歲入項目說明提要與預算明細表

經常門

中華民國115年度

單位：新臺幣元

上級政府補助收入—計畫型補助收入

上級政府補助收入—計畫型補助收入

來源別子目及細目與編號	09181800102 上級政府補助收入-計畫型補助收入	承辦單位	本局各相關科室	預算金額	328,410千元
歲入項目說明	<p>一、項目內容： 1.內政部補助辦理強化災害防救志工救災協勤量能中程計畫等15案。 2.國家科學及技術委員會南部科學園區管理局補助辦理「114年度補助地方政府建設經費計畫」。</p> <p>二、法令依據： 依據中央對直轄市及縣（市）政府補助辦法。</p>				
科目名稱及編號	單位	數量	單價	預算數	說明及收入依據
合計				328,410,000	
09181800102 計畫型補助收入	年	1	2,573,000	2,573,000	內政部消防署115年補助辦理強化災害防救志工救災協勤量能中程計畫(111~116年)(內政部110年4月21日台內消字第1100823325號函暨內政部114年7月30日內授消字第1141603551號函同意修正)。
	年	1	4,923,000	4,923,000	內政部消防署115年度補助韌性臺灣-強化各類型義消科技化訓練與精進裝備中程計畫(113~118年)(內政部114年6月13日內授消字第1141602705號函核定)。
	年	1	2,239,000	2,239,000	內政部消防署115年補助建構韌性臺灣因應極端情況災害應變中心與119指揮中心異地強固中程計畫(113~115年)(內政部112年7月10日台內消字第1120824778號函核定)。
	年	1	6,764,000	6,764,000	內政部消防署114年補助建構韌性臺灣因應極端情況災害應變中心與119指揮中心異地強固中程計畫(113~115年)(內政部114年7月15日台內密世消字第1141603263號函核定)(補辦預算)。
	年	1	12,333,000	12,333,000	內政部消防署115年度補助強韌臺灣大規模風災震災整備與協作計畫(112~116年)(內政部111年6月16日內授消字第1110824291號函核定)。

高雄市政府消防局

歲入項目說明提要與預算明細表

經常門

中華民國115年度

單位：新臺幣元

上級政府補助收入—計畫型補助收入

上級政府補助收入—計畫型補助收入

科目名稱及編號	單位	數量	單價	預算數	說明及收入依據
	年	1	700,000	700,000	國家科學及技術委員會南部科學園區管理局114年度補助地方政府建設經費計畫(國家科學及技術委員會南部科學園區管理局113年10月15日南商字第1130032807號函核定)(補辦預算)。
	年	1	6,276,000	6,276,000	內政部消防署115年度補助提升山域事故救援效能五年中程計畫(113~117年)(內政部114年8月11日內授消字第1141603724號函核定)。
	年	1	154,000	154,000	內政部消防署115年度補助AI智慧搜救派遣系統建置中程計畫(113~115年)(內政部112年6月9日台內消字第1120824359號函核定)。
	年	1	33,025,000	33,025,000	內政部消防署115年補助辦理建構國家安全化學與韌性永續計畫(114~118年)(內政部114年7月15日內授消字第1141603256號函核定)
	年	1	195,305,000	195,305,000	內政部消防署115年補助辦理提升高科技廠房救災量能暨建構區域聯防機制五年中程計畫(113~118年)(內政部113年5月24日內授消字第1131602288號函核定及內政部114年1月8日內授消字第1141600045號函修正)。
	年	1	15,340,000	15,340,000	內政部消防署115年補助辦理資通訊設備多重異地備援備份中程計畫(113~115年)(內政部112年10月6日台內消字第1120826251號函核定)。
	年	1	5,069,000	5,069,000	內政部消防署115年補助辦理建構數位韌性防救災緊急通訊系統中程計畫(113~117年)(內政部112年10月6日台內消字第1120826248號函核定)。
	年	1	24,293,000	24,293,000	內政部消防署115年補助辦理韌性國家醫療整備計畫(113~116年)(內政部消防署113年5月17日消署救字第1130600340號函核定)。

高雄市政府消防局

歲入項目說明提要與預算明細表

經常門

中華民國115年度

單位：新臺幣元

科目名稱及編號	單位	數量	單價	預算數	說明及收入依據
	年	1	7,608,000	7,608,000	內政部消防署115年補助辦理建構消防人員工作安全衛生作業中程計畫(114~118年)(內政部113年6月24日內授消字第1131602838號及內政部114年7月22日內授消字第1141603364號函核定)。
	年	1	4,080,000	4,080,000	內政部消防署115年補助辦理精進火災調查效能暨服務躍升中程計畫(114~117年)(內政部114年5月14日內授消字第1141602042號函核定)。
	年	1	7,728,000	7,728,000	內政部消防署前瞻計畫消防機關廳舍補強重建計畫(第5期)114年補助辦理右昌分隊廳舍耐震補強工程(內政部消防署113年11月7日消署企字第1130101394號函核定)(補辦預算)。

上級政府補助收入—計畫型補助收入

上級政府補助收入—計畫型補助收入

高雄市政府消防局

歲出計畫說明提要與各項費用明細表

中華民國115年度

單位：新臺幣元

一般行政—行政管理

一般行政—行政管理

業務計畫及工作計畫名稱與編號	37181800101 一般行政-行政管理	承辦單位	秘書室、人事室、會計室、政風室、督察室	預算金額	2,657,973千元
----------------	--------------------------	------	---------------------	------	-------------

歲出計畫說明	<p>一、計畫內容： 1.一般業務：執行本局、各救災救護大隊一般業務及其他相關業務活動等。 2.會計業務：辦理歲計、會計、統計業務。 3.人事業務：消防人員任免、遷調、獎懲、差假管理等業務。 4.政風業務：辦理政風督導、防護及機密維護等業務。 5.督察業務：辦理勤務督導、考核、慰問及勤務安全衛生等業務。 6.秘書室業務：執行研考、文書、出納、事務管理、財產管理、廳舍營繕、機要文書處理、法規、印信等及其他相關業務活動等。</p> <p>二、預期成果： 1.一般業務：依計畫內容及預算進度如期完成，可提高行政效率。 2.會計業務：配合辦理本局業務，提高預算執行效益。 3.人事業務：依據有關法令規章強化人事服務效能，使人與事適切配合，組織架構更具彈性。 4.政風業務：澄清吏治，提升機關行政效率及透明度，建立政府清廉形象。 5.督察業務：提升為民服務，落實勤務運作，保障市民生命財產安全。 6.秘書室業務：達成行政管理，提高行政效率。</p>
--------	---

分支計畫及用途別科目	單位	數量	單價	預算數	說 明
合計				2,657,973,000	市款2,641,262,000元，收支併列16,711,000元
01一般業務				2,456,392,000	市款2,456,392,000元
1000 人事費				2,455,571,000	市款2,455,571,000元
1010 政務人員待遇				1,932,000	
	年	1	1,932,000	1,932,000	詳人事費彙計表。
1015 法定編制人員待遇				1,565,490,612	
	年	1	66,739,776	66,739,776	詳人事費彙計表。
	年	1	1,376,202,180	1,376,202,180	詳人事費彙計表。
	年	1	116,404,656	116,404,656	消防人員危險職務加給加成分費。
	年	1	6,144,000	6,144,000	輪班輪休人員深夜危勞性勤務津貼。
1020 約聘僱人員待遇				2,397,341	
	年	1	2,397,341	2,397,341	5名約聘僱人員薪資。
1025 技工及工友待遇				10,507,320	
	年	1	10,507,320	10,507,320	詳人事費彙計表。

高雄市政府消防局

歲出計畫說明提要與各項費用明細表

中華民國115年度

單位：新臺幣元

分支計畫及用途別科目	單位	數量	單價	預算數	說 明
1030 獎金	年	1	171,649,234	171,649,234	考績獎金。
	年	1	155,341,273	155,341,273	年終工作獎金。
	年	1	299,623	299,623	約聘僱人員年終獎金。
	年	1	1,652,000	1,652,000	消防機關核發工作獎勵金。 (依據99年12月25日本市臨時 市政會議通過之高雄市政府消 防局核發工作獎勵金細部支給 要點辦理) 1.各式車輛器材保養等競賽獎 金29,000元。 2.防火、防災宣導績優單位獎 金124,000元。 3.搶救災害績優單位及個人獎 金230,000元。 4.緊急救護獎金1,229,000元。 5.取締危險物品案件獎勵金 40,000元。
1035 其他給與	年	1	28,034,516	28,034,516	國內休假補助。
	年	1	140,000	140,000	約聘僱人員休假旅遊補助費 80,000元，慰勞假補助費 60,000元。
1040 加班費	年	1	133,000	133,000	府會聯絡人員職務加班費。
	年	1	14,586,000	14,586,000	局本部超勤(時)加班費。
	年	1	319,406,000	319,406,000	外勤超勤加班費。
	年	1	223,000	223,000	約聘僱人員加班費。
	年	1	57,287,502	57,287,502	不休假加班費。
1050 退休離職儲金	年	1	115,920	115,920	政務人員離職儲金。
	年	1	144,936	144,936	約聘僱人員離職儲金。
1055 保險	年	1	84,863,001	84,863,001	健保機關補助。

一般行政—行政管理

一般行政—行政管理

高雄市政府消防局

歲出計畫說明提要與各項費用明細表

中華民國115年度

單位：新臺幣元

分支計畫及用途別科目	單位	數量	單價	預算數	說 明
一般行政—行政管理 2000 業務費 2093 特別費	年	1	116,880	116,880	約聘僱人員健保機關補助。
	年	1	40,021,682	40,021,682	公保機關補助。
	年	1	1,013,940	1,013,940	勞保機關補助。
	年	1	215,220	215,220	約聘僱人員勞保機關補助。
				821,000	市款821,000元
				821,000	
	人x月	1 × 12	32,000	384,000	首長特別費。
	人x月	2 × 12	18,200	436,800	副首長特別費。
	年	1	200	200	配合預算編列至千元。
	02會計業務				172,000
2000 業務費				172,000	市款172,000元
2051 物品				62,000	
	年	1	62,000	62,000	辦公用文具紙張、法令書籍等購置。
2054 一般事務費				110,000	
	年	1	110,000	110,000	統計年報、預算書等印刷費。
03人事業務				8,742,000	市款8,742,000元
2000 業務費				8,280,000	市款8,280,000元
2018 資訊服務費				10,000	
	年	1	10,000	10,000	差勤系統維護費。
2036 按日按件計資酬金				7,000	
	年	1	7,000	7,000	人事辦理訓練教官鐘點費。
2051 物品				29,000	
	年	1	29,000	29,000	辦公用文具紙張。
2054 一般事務費				8,234,000	
	年	1	80,000	80,000	辦理人事業務、績效考核印製各類人事資料表報等印刷費及其他雜支等。
	年	1	7,208,500	7,208,500	辦理消防人員工作安全衛生管理健康檢查費。

高雄市政府消防局

歲出計畫說明提要與各項費用明細表

中華民國115年度

單位：新臺幣元

分支計畫及用途別科目	單位	數量	單價	預算數	說 明	
一般行政—行政管理	年	1	46,000	46,000	退休人員紀念品。	
	年	1	765,500	765,500	辦理職員工工作安全衛生管理健康檢查費。	
	年	1	5,000	5,000	推廣員工英文檢定費用。	
	年	1	129,000	129,000	消防役備役役男演訓召集費用。	
	4000 獎補助費			462,000	市款462,000元	
	4040 對國內團體之捐助			60,000		
		年	1	60,000	60,000	補助高雄市退休消防人員團體辦理會員大會、聯誼、住院慰問等相關活動。
	4085 獎勵及慰問			402,000		
		年	1	120,000	120,000	忠烈祠春、秋祭大典市長慰問金(含義消)。
		人x年	47 x 1	6,000	282,000	退休員工三節慰問金及遺族照護金。
04政風業務				76,000	市款76,000元	
2000 業務費				76,000	市款76,000元	
2051 物品				7,000		
	年	1	7,000	7,000	辦公用文具紙張等。	
2054 一般事務費				69,000		
	年	1	57,000	57,000	辦理政風座談、廉政會報、問卷調查、專案稽核、法律常識講習等印刷費。	
	年	1	12,000	12,000	辦理廉政宣導使用。	
07督察業務				7,697,000	市款89,000元，收支併列7,608,000元	
2000 業務費				5,589,000	市款89,000元，收支併列5,500,000元	
2051 物品				8,000		
	年	1	8,000	8,000	辦公用文具紙張等。	

高雄市政府消防局

歲出計畫說明提要與各項費用明細表

中華民國115年度

單位：新臺幣元

分支計畫及用途別科目	單位	數量	單價	預算數	說 明
2054 一般事務費				5,581,000	
	年	1	35,000	35,000	辦理消防評鑑工作、勤務督察工作等費用。
	年	1	8,000	8,000	辦理改善消防人員服務態度宣導工作等印刷費用。
	年	1	38,000	38,000	消防人員執行勤務傷病之慰問品、勤務安全衛生等費用。
	年	1	5,500,000	5,500,000	內政部消防署建構消防人員工作安全衛生作業中程計畫(114~118)補助辦理地方成立工作安全作業輔助團隊(L-PMO)，計畫總經費31,558,000元(經常門27,500,000元、資本門4,058,000元)，114年度止已編列5,500,000元，本年度編列5,500,000元(中央補助)。
3000 設備及投資				2,108,000	收支併列2,108,000元
3035 雜項設備費				2,108,000	
	年	1	2,108,000	2,108,000	內政部消防署建構消防人員工作安全衛生作業中程計畫(114~118)補助辦理購置加速改善消防廳舍環境設施及裝備器材，計畫總經費31,558,000元(經常門27,500,000元、資本門4,058,000元)，114年度止已編列1,950,000元，本年度編列2,108,000元(中央補助)。
08秘書室業務				184,894,000	市款175,791,000元，收支併列9,103,000元
2000 業務費				135,912,000	市款134,537,000元，收支併列1,375,000元
2006 水電費				26,505,000	
	年	1	2,096,700	2,096,700	本局水費。
	年	1	23,033,300	23,033,300	本局電費。
	年	1	1,375,000	1,375,000	分隊辦公廳舍建物屋頂共38處出租設置太陽能發電售電收益補貼水電費(六龜8,570元，中華及楠梓33,276元，前鎮16,701元，新莊及左營73,608元，訓練中心、四大暨仁武及杉林90,000元，苓雅、美濃、寶來及茂林55,488元，大社、

一般行政—行政管理

一般行政—行政管理

高雄市政府消防局

歲出計畫說明提要與各項費用明細表

中華民國115年度

單位：新臺幣元

分支計畫及用途別科目	單位	數量	單價	預算數	說 明	
一般行政—行政管理					右昌及中庄89,640元，五大、田寮、彌陀、湖內及永安99,828元，小港、十全及林園159,324元，瑞隆15,300元，烏松36,312元，內門及甲仙41,148元，旗山71,904元，仁武及搜救犬馴養中心252,900元，鳳山、橋頭、梓官、阿蓮及茄萣267,216元，一大暨苓雅62,400元）（收支併列）。	
	2009 通訊費			2,238,000		
		年	1	1,970,000	1,970,000	本局電話費。
		年	1	268,000	268,000	郵寄公文用郵票費。
	2018 資訊服務費				55,000	
		年	1	55,000	55,000	各種系統維護費。
	2021 其他業務租金				421,000	
		年	1	421,000	421,000	各單位影印機租賃費。
	2024 稅捐及規費				1,074,389	
		年	1	110,010	110,010	公務車牌照稅(詳公務車輛明細表)。
		年	1	271,392	271,392	公務車燃料使用費(詳公務車輛明細表)。
		年	1	214,487	214,487	公務車輛行照費及行車紀錄器檢驗費等。
		年	1	478,500	478,500	車輛檢驗費(詳公務車輛明細表)。
	2027 保險費				3,732,611	
		年	1	3,633,611	3,633,611	車輛保險費(詳公務車輛明細表)。
	年	1	99,000	99,000	本局廳舍火險費。	
2051 物品				24,392,000		
	年	1	120,000	120,000	辦公用文具紙張等。	
	年	1	3,000	3,000	職業安全衛生工作所需物品等。	
	年	1	14,000	14,000	檔案入庫保存管理用品。	

高雄市政府消防局

歲出計畫說明提要與各項費用明細表

中華民國115年度

單位：新臺幣元

分支計畫及用途別科目	單位	數量	單價	預算數	說 明	
2054 一般事務費	年	1	20,120,187	20,120,187	車輛油料費(詳公務車輛明細表)。	
	年	1	1,426,813	1,426,813	農地搬運車、沙灘車等動力機械與機具油料費。	
	年	1	508,000	508,000	救生艇、挖土機及汽油幫浦等救災器材油料費。	
	年	1	2,200,000	2,200,000	汰換各分隊辦公及生活用品(小家電)設施。	
					44,041,400	
	年	1	180,035	180,035	各種表冊文件等印刷費。	
	年	1	2,554,000	2,554,000	本局廳舍清潔維護及環境綠美化費用。	
	年	1	210,365	210,365	消防政策推廣、交流活動等相關費用及其他雜支。	
	年	1	301,000	301,000	廳舍公安及檢修申報費等。	
	年	1	35,586,000	35,586,000	消防人員制服及配件。	
	年	1	2,313,000	2,313,000	消防人員鞋子。	
	年	1	2,537,000	2,537,000	辦理一般公務所需費用。	
	年	1	360,000	360,000	辦理消防節系列相關經費(含消防員工慰問品)。	
	2063 房屋建築養護費				5,795,000	
		年	1	5,795,000	5,795,000	局本部及各外勤隊廳舍修繕費(含消防廳舍職業安全衛生改善)。
2066 車輛及辦公器具養護費				23,867,000		
	年	1	19,120,000	19,120,000	車輛養護費(詳公務車輛明細表)。	
	年	1	2,495,000	2,495,000	雲梯車特種車輛養護費。	
	年	1	157,000	157,000	本局辦公器具維修。	
	年	1	2,000,000	2,000,000	消防車輛6年份以前老舊輪胎及其他年份磨損輪胎汰換費。	
	年	1	95,000	95,000	車輛保養用機油、黃油等。	
2069 設施及機械設備養護費				3,130,600		

一般行政—行政管理

一般行政—行政管理

高雄市政府消防局

歲出計畫說明提要與各項費用明細表

中華民國115年度

單位：新臺幣元

分支計畫及用途別科目	單位	數量	單價	預算數	說 明
一般行政—行政管理	年	1	3,130,600	3,130,600	本局冷氣機、飲水機、機械設備等保養維護費及廳舍消防設備維修換新費用(含消防廳舍職業安全衛生改善)。
	2072 國內旅費			537,000	
	年	1	537,000	537,000	本局員工調訓、公差、開會等差旅費。
	2078 國外旅費			123,000	
	年	1	123,000	123,000	赴日本參加亞洲消防首長協會第34屆年會旅費。
	3000 設備及投資			48,982,000	市款41,254,000元，收支併列7,728,000元
	3010 房屋建築及設備費			35,067,948	
	年	1	7,728,000	7,728,000	內政部消防署「前瞻計畫消防機關廳舍補強重建」計畫(第5期)補助辦理114年度「右昌分隊廳舍耐震補強工程」，總經費9,430,000元，114年度止已編列1,702,000元(配合款)，本年度編列7,728,000元(中央補助、補辦預算)。
	年	1	10,109,000	10,109,000	第一大隊暨苓雅分隊耐震補強工程，本案係屬114-115年延續性計畫，總經費11,773,000元，114年度已編列1,664,000元，本年度編列10,109,000元。
	年	1	5,189,000	5,189,000	阿蓮消防分隊耐震補強工程，本案係屬114-115年延續性計畫，總經費6,759,000元，114年度已編列1,570,000元，本年度編列5,189,000元。
	年	1	103,600	103,600	左營分隊汰換鋁窗。
	年	1	148,838	148,838	左營分隊浴廁搗擺隔間工程。
	年	1	76,500	76,500	林園分隊汰換水塔。
	年	1	149,990	149,990	橋頭分隊2樓浴室廁所裝修工程。
年	1	50,000	50,000	大社分隊車庫PU修補工程。	

高雄市政府消防局

歲出計畫說明提要與各項費用明細表

中華民國115年度

單位：新臺幣元

分支計畫及用途別科目	單位	數量	單價	預算數	說 明	
3020 機械設備費	年	1	871,200	871,200	楠梓分隊頂樓防水工程。	
	年	1	382,000	382,000	梓官分隊外牆牆面防水工程。	
	年	1	491,820	491,820	十全分隊外牆鐵皮包覆工程。	
	年	1	1,388,000	1,388,000	桃源分隊頂樓防水修繕工程。	
	年	1	1,301,000	1,301,000	杉林分隊頂樓防水工程	
	年	1	5,615,000	5,615,000	茂林分隊防水工程。	
	年	1	1,464,000	1,464,000	第五大隊廳舍浴廁整修工程。	
					2,711,155	
	部	9	176,545	1,588,905	汰換無線電中繼系統網路交換器。	
	支	1	130,000	130,000	汰換無線電固定臺天線。	
3025 運輸設備費	台	35	28,350	992,250	汰換分隊不斷電系統。	
				8,210,000		
3035 雜項設備費	年	1	8,210,000	8,210,000	購置電動機車91輛。	
				2,992,897		
	套	1	118,500	118,500	林園分隊汰換熱水系統。	
	年	1	1,300,000	1,300,000	汰換各分隊冷氣機及洗衣機等設備。	
	年	1	1,574,397	1,574,397	各項救災救護及其他設施、設備等購置(含消防廳舍職業安全衛生改善)。	

一般行政—行政管理

一般行政—行政管理

高雄市政府消防局

歲出計畫說明提要與各項費用明細表

中華民國115年度

單位：新臺幣元

消防業務—大隊救災救護業務	業務計畫及工作計畫 名稱與編號	37181802109 消防業務-大隊救災救護業務	承辦 單位	各救災救護大隊	預算 金額	39,504千元	消防業務—大隊救災救護業務
歲出計畫說明	<p>一、計畫內容： 1.提升災害防救能力，充實救災力量及緊急救護功能，加強防救天然災害暨各種消防技能訓練。 2.辦理防火組訓並嚴格執行供公眾使用建築物消防安全檢查，加強市民防災教育、組訓宣導訓練，強化各類場所防災自救能力及其他相關業務活動等。</p> <p>二、預期成果： 提昇各項災害防救、搶救及救護等各項消防技能，將人命傷亡及財產損失有效降低，使民眾生命、財產受到保障。</p>						
分支計畫及用途別科目		單位	數量	單價	預算數	說 明	
合計					39,504,000	市款39,504,000元	
01第一大隊業務					1,382,000	市款1,382,000元	
2000 業務費					1,382,000	市款1,382,000元	
2009 通訊費		年	1	78,240	78,240	大隊電話費等。	
2051 物品		年	1	39,000	39,000	救護車各項救護用材料費。	
		年	1	49,000	49,000	消防車救災所須耗材等費用。	
		年	1	45,000	45,000	化學災害處理車及化學車所需 耗材等費用。	
2054 一般事務費		年	1	701,000	701,000	大隊暨所屬分隊辦理一般公務 及安全稽查所需費用。	
		月	12	6,160	73,920	工作活動費(大隊長每月2,800 元、副大隊長每月1,680元*2 人)。	
2069 設施及機械設備養護費					395,840		

高雄市政府消防局

歲出計畫說明提要與各項費用明細表

中華民國115年度

單位：新臺幣元

分支計畫及用途別科目	單位	數量	單價	預算數	說 明
消防業務—大隊救災救護業務	年	1	255,840	255,840	各項救災器材維護費。
	年	1	140,000	140,000	空氣灌充機保養費
	02第二大隊業務			2,137,000	市款2,137,000元
	2000 業務費			2,137,000	市款2,137,000元
	2006 水電費			76,000	
	年	1	76,000	76,000	大昌分隊分攤駐地大樓公共電費。
	2009 通訊費			74,024	
	年	1	74,024	74,024	大隊電話費等。
	2051 物品			150,000	
	年	1	33,000	33,000	救護車各項救護用材料費。
	年	1	67,000	67,000	消防車救災所須耗材等費用。
	年	1	50,000	50,000	化學災害處理車及化學車所需耗材等費用。
	2054 一般事務費			961,852	
	年	1	748,000	748,000	大隊暨所屬分隊辦理一般公務及安全稽查所需費用。
	月	12	6,160	73,920	工作活動費(大隊長每月2,800元、副大隊長每月1,680元*2人)。
	月	12	9,806	117,672	大昌分隊分攤駐地大樓保全費。
	季	4	5,565	22,260	大昌分隊分攤駐地大樓公設清潔費。
	2069 設施及機械設備養護費			875,124	
年	1	234,840	234,840	消防大樓空調、發電機、消防、弱電、監控、電梯設備等維護保養費。	
年	1	261,000	261,000	各項救災器材維護費。	
年	1	42,000	42,000	電話交換機系統維護費。	
式	1	92,000	92,000	防災教室展示設備維護費。	
年	1	105,284	105,284	大昌分隊分攤駐地大樓電梯保養費、公共設備及電氣維修費	

高雄市政府消防局

歲出計畫說明提要與各項費用明細表

中華民國115年度

單位：新臺幣元

分支計畫及用途別科目	單位	數量	單價	預算數	說 明
					等分攤款。
03第三大隊業務 2000 業務費 2009 通訊費 2051 物品 2054 一般事務費 2069 設施及機械設備養護費	年	1	140,000	140,000	空氣灌充機保養費
				1,620,000	市款1,620,000元
				1,620,000	市款1,620,000元
	年	1	7,080	7,080	大隊電話費等。
				150,000	
	年	1	31,000	31,000	救護車各項救護用材料費。
	年	1	62,000	62,000	消防車救災所須耗材等費用。
	年	1	57,000	57,000	化學災害處理車及化學車所需 耗材等費用。
				965,920	
	年	1	892,000	892,000	大隊暨所屬分隊辦理一般公務 及安全稽查所需費用。
	月	12	6,160	73,920	工作活動費(大隊長每月2,800 元、副大隊長每月1,680元*2 人)。
				497,000	
	年	1	317,000	317,000	各項救災器材維護費。
	年	1	180,000	180,000	空氣灌充機保養費
	04第四大隊業務 2000 業務費 2006 水電費 2009 通訊費 2051 物品				1,772,000
				1,772,000	市款1,772,000元
				120,000	
年		1	120,000	120,000	大樹分隊新建廳舍與大樹區公 所行政中心公共電費分攤費。
				16,000	
年		1	16,000	16,000	大隊電話費。
				156,080	
年		1	42,080	42,080	救護車各項救護用材料費。
年		1	50,000	50,000	消防車救災所須耗材等費用。

消防業務—大隊救災救護業務

消防業務—大隊救災救護業務

高雄市政府消防局

歲出計畫說明提要與各項費用明細表

中華民國115年度

單位：新臺幣元

分支計畫及用途別科目	單位	數量	單價	預算數	說 明
消防業務—大隊救災救護業務	年	1	64,000	64,000	化學災害處理車及化學車所需 耗材等費用。
	2054 一般事務費			968,920	
	月	12	6,160	73,920	工作活動費(大隊長每月2,800 元、副大隊長每月1,680元*2 人)。
	年	1	895,000	895,000	大隊暨所屬分隊辦理一般公務 及安全稽查所需費用。
	2069 設施及機械設備養護費			511,000	
	年	1	271,000	271,000	各項救災器材維護費。
	月	12	3,000	36,000	第四救災救護大隊暨仁武分隊 廳舍電梯定期保養維護費。
	月	12	2,000	24,000	第四救災救護大隊暨仁武分隊 廳舍電氣設備定期保養維護。
	年	1	180,000	180,000	空氣灌充機保養費
	05第五大隊業務			1,366,000	市款1,366,000元
	2000 業務費			1,366,000	市款1,366,000元
	2009 通訊費			76,240	
年	1	76,240	76,240	大隊電話費等。	
2051 物品			50,000		
年	1	30,000	30,000	救護車各項救護用材料費。	
年	1	10,000	10,000	消防車救災所須耗材等費用。	
年	1	10,000	10,000	化學災害處理車及化學車所需 耗材等費用。	
2054 一般事務費			782,920		
年	1	709,000	709,000	大隊暨所屬分隊辦理一般公務 及安全稽查所需費用。	
月	12	6,160	73,920	工作活動費(大隊長每月2,800 元、副大隊長每月1,680元*2 人)。	
2069 設施及機械設備養護費			456,840		
年	1	296,840	296,840	各項救災器材維護費。	
年	1	160,000	160,000	空氣灌充機保養費	

高雄市政府消防局

歲出計畫說明提要與各項費用明細表

中華民國115年度

單位：新臺幣元

分支計畫及用途別科目	單位	數量	單價	預算數	說 明
06第六大隊業務				1,397,000	市款1,397,000元
2000 業務費				1,397,000	市款1,397,000元
2009 通訊費	年	1	53,000	53,000	大隊電話費等。
2051 物品	年	1	14,240	14,240	救護車各項救護用材料費。
	年	1	42,000	42,000	消防車救災所須耗材等費用。
2054 一般事務費	年	1	823,000	823,000	大隊暨所屬分隊辦理一般公務及安全稽查所需費用。
	月	12	6,160	73,920	工作活動費(大隊長每月2,800元、副大隊長每月1,680元*2人)。
2069 設施及機械設備養護費	年	1	250,840	250,840	各項救災器材維護費。
	年	1	140,000	140,000	空氣灌充機保養費
07特搜大隊業務				29,830,000	市款29,830,000元
2000 業務費				11,930,000	市款11,930,000元
2009 通訊費	年	1	30,000	30,000	大隊電話費。
2051 物品	年	1	50,240	50,240	消防車救災所須耗材等費用。
	年	1	45,000	45,000	化學災害處理車及化學車所需耗材費用。
	年	1	100,000	100,000	特搜搶救所需耗材等費用。
	年	1	4,356,000	4,356,000	特搜人員災害搶救應勤裝備及國際人道救援裝備器材。
2054 一般事務費	月	12	4,480	53,760	工作活動費(大隊長每月2,800元、副大隊長每月1,680元)。

消防業務—大隊救災救護業務

消防業務—大隊救災救護業務

高雄市政府消防局

歲出計畫說明提要與各項費用明細表

中華民國115年度

單位：新臺幣元

分支計畫及用途別科目	單位	數量	單價	預算數	說 明
2069 設施及機械設備養護費	年	1	240,000	240,000	大隊暨所屬分隊辦理一般公務所需費用。
	年	1	5,300,000	5,300,000	特搜人員專業訓練費。
	年	1	212,000	212,000	搜救犬隻飼料費。
	年	1	60,000	60,000	搜救犬舍環境消毒驅蟲費。
	年	1	120,000	120,000	搜救犬預防醫療費。
	年	1	46,000	46,000	犬隻訓練用零食費。
	年	1	42,000	42,000	犬隻公傷醫療費。
	年	1	80,000	80,000	搜救犬引導員調整進階訓練費。
	年	1	250,000	250,000	各項救災器材維護費。
	年	1	100,000	100,000	空氣灌充機保養費。
2078 國外旅費	年	1	700,000	700,000	特搜大隊及搜救犬舍各項設施及設備維護費用。
	年	1	145,000	145,000	赴日本與搜救犬訓練士協會進行搜救犬馴養技術交流及研討。
3000 設備及投資				17,900,000	市款17,900,000元
3020 機械設備費				14,000,000	
	年	1	14,000,000	14,000,000	特種災害搜救侷限空間搶救救援組2組。
3035 雜項設備費				3,900,000	
	年	1	3,900,000	3,900,000	特搜人員災害搶救應勤裝備及國際人道救援裝備器材。

消防業務—大隊救災救護業務

消防業務—大隊救災救護業務

高雄市政府消防局

歲出計畫說明提要與各項費用明細表

中華民國115年度

單位：新臺幣元

消防業務—消防工作	業務計畫及工作計畫名稱與編號	37181802110 消防業務-消防工作	承辦單位	災害防救辦公室、各科及中心單位	預算金額	633,159千元	消防業務—消防工作
	歲出計畫說明	<p>一、計畫內容： 1.執行供公眾使用建築物消防安全檢查及宣導市民防火觀念，辦理消防違規處理等。 2.執行災害搶救，減少災害損失及人民傷亡，保障市民生命財產安全。 3.完善本市義消及災害防救團體協勤機制， 4.辦理消防人員教育訓練進修等業務。 5.執行火災原因之調查、鑑識、統計、分析及火災證明書之核發。 6.掌理消防勤務規劃、指揮、調度、管制、協調、聯繫及119勤務報案管理等事項。 7.本市災害應變中心之運作管理及維護事宜、定期辦理本市各機關災害防救承辦人員及進駐人員教育訓練。 8.考核本府各局處與各區公所災害防救業務，並辦理強韌臺灣大規模風災震災整備與協作計畫。 9.健全本市到院前緊急救護系統，充實救護人力及裝備。 10.執行本市公共危險物品及爆竹煙火場所檢查，督促業者落實防災計畫之執行及其他相關業務活動等。</p> <p>二、預期成果： 1.落實各類場所消防安全檢查，保障消防安全。2.精進消防救災戰術及技能，強化應變及搶救能力，提升效率。3.強化救災整備及訓練，提升整體防救災效能。4.充實新知、鍛鍊強健體力，並提升人命救助等消防整體戰力。5.確保調查、鑑定品質，保障民眾權益及作為消防行政參考。6.提升119勤務派遣功能，落實同步受理快速派遣制度，嚴密靈活勤務指揮管制，掌握消弭災害契機。7.強化多項災害應變能力，保障民眾生命財產安全。8.推動災害防救工作，強化本市災害應變能力。9.提升本市到院前緊急救護服務品質，強化社區民眾緊急處置能力。10.落實執行法令規定，減少災害發生。</p>					
分支計畫及用途別科目		單位	數量	單價	預算數	說明	
合計					633,159,000	市款320,085,000元，收支併列313,074,000元	
01火災預防業務					4,835,000	市款4,835,000元	
2000 業務費					2,185,000	市款2,185,000元	
2024 稅捐及規費					3,000		
		年	1	3,000	3,000	行政執行作業費及雜支。	
2036 按日按件計資酬金					150,000		
		年	1	150,000	150,000	維護公共安全督導會報及設備人員懲戒委員會專家學者出席費用。	
2054 一般事務費					1,996,000		
		年	1	1,750,000	1,750,000	各項預防業務宣導執行及防火常識推廣活動等相關作業費用。	
		年	1	20,000	20,000	安檢相關訓練及業務講習費。	
		年	1	170,000	170,000	編印港都半年刊等相關費用。	
		年	1	56,000	56,000	老舊公寓大廈改善消防安全設	

高雄市政府消防局

歲出計畫說明提要與各項費用明細表

中華民國115年度

單位：新臺幣元

分支計畫及用途別科目	單位	數量	單價	預算數	說 明	
消防業務—消防工作					備貸款信用保證手續費。	
	2072 國內旅費	年	1	36,000	36,000	同仁出席會議及洽公等出差旅費。
	4000 獎補助費				2,650,000	市款2,650,000元
	4090 其他補助及捐助	年	1	2,500,000	2,500,000	補助本市老舊建築物消防設備費用。
		年	1	150,000	150,000	協助老舊公寓大廈改善消防安全設備貸款利息補貼。
	02災害搶救業務				415,477,000	市款180,017,000元，收支併列235,460,000元
	2000 業務費				43,092,000	市款34,311,000元，收支併列8,781,000元
	2018 資訊服務費	年	1	90,000	90,000	救災水源、搶救圖資管理系統及住警器補助管理系統維護費。
	2021 其他業務租金	年	1	200,000	200,000	救災大型機具租賃費。
	2027 保險費	年	1	261,000	261,000	遙控無人機責任保險費。
	2036 按日按件計資酬金	年	1	10,000	10,000	辦理災害搶救講習等訓練外聘講授鐘點費。
	2051 物品	年	1	2,000,000	2,000,000	汰購消防水帶。
		年	1	80,000	80,000	執行山難搜救物資及預置救災人力協勤物資費。
	年	1	20,000,000	20,000,000	汰換頭盔式攝影機、消防鞋、消防手套、防火頭套、胸掛式照明燈、攜行袋等消防衣帽組配件。	
	年	1	684,000	684,000	原民區戶外箱體式滅火器設置費用。	

高雄市政府消防局

歲出計畫說明提要與各項費用明細表

中華民國115年度

單位：新臺幣元

分支計畫及用途別科目	單位	數量	單價	預算數	說 明	
2054 一般事務費	年	1	3,685,000	3,685,000	購置及汰換救災裝備器材及物資。	
	年	1	3,000,000	3,000,000	購置山域事故人命救助裝備及物資。	
					11,976,000	
	年	1	280,000	280,000	各種救災用表印刷費、救災所需物資等費用。	
	年	1	350,000	350,000	救災勤務及綜合消防搶救演習等費用。	
	年	1	38,000	38,000	救災調度運用專技人員或救災物資費。	
	年	1	706,000	706,000	消防衣進階清洗費。	
	年	1	714,000	714,000	各項災害搶救及救災安全訓練費。	
	年	1	7,759,000	7,759,000	內政部消防署「提升高科技廠房救災量能暨建構區域聯防機制五年中程計畫」(113~118年)補助辦理特殊裝備器材購置及區域聯防機制演練等，計畫總經費697,062,000元(經常門33,018,000元、資本門664,044,000元)，本年度編列7,759,000元(中央補助)。	
年	1	1,809,000	1,809,000	內政部提升山域事故救援效能五年中程計畫(113-117年)補助辦理山域事故救援專業訓練及租賃定位設備等，總經費41,664,000元(經常門9,045,000元、資本門32,619,000元)，114年度止已編列3,618,000元，本年度編列1,809,000元(中央補助868,320元，配合款940,680元)。		
年	1	320,000	320,000	內政部AI智慧搜救派遣系統建置中程計畫(113-115年)補助辦理AI智慧搜救專業訓練及考照，總經費4,895,000元(經常門800,000元、資本門4,095,000元)，114年度止已編列480,000元，本年度編列320,000元(中央補助154,000元，配合款166,000元)。		

消防業務—消防工作

消防業務—消防工作

高雄市政府消防局

歲出計畫說明提要與各項費用明細表

中華民國115年度

單位：新臺幣元

分支計畫及用途別科目	單位	數量	單價	預算數	說明
2069 設施及機械設備養護費	年	1	895,000	895,000	空氣呼吸器、高壓空氣瓶水壓重測或化學A級防護衣氣密檢驗費。
	年	1	100,000	100,000	化災器材測試、校正等費用。
	年	1	83,000	83,000	山地消防蓄水池及其連結移動式幫浦管線等養護、增設費用。
2072 國內旅費	年	1	28,000	28,000	同仁出席會議及洽公等出差旅費。
3000 設備及投資				369,458,000	市款142,779,000元，收支併列226,679,000元
3020 機械設備費	年	1	700,000	700,000	國家科學及技術委員會南部科學園區管理局「114年度補助地方政府建設經費計畫」補助辦理購置消防器材(充實鄰近高雄、橋頭及楠梓園區消防裝備戰力)，本年度編列700,000元(中央補助，補辦預算)。
	年	1	66,050,000	66,050,000	內政部消防署建構國家安全化學與韌性永續計畫(114~118年)補助辦理購置搶救裝備及器材等，計畫總經費423,500,000元，114年度已編列85,800,000元，本年度編列66,050,000元(中央補助33,025,000元、配合款33,025,000元)。
3025 運輸設備費	年	1	5,440,000	5,440,000	車禍救援組32組。
	台	3	1,000,000	3,000,000	汰換空氣灌充機。
	年	1	5,310,000	5,310,000	購置及汰換救災裝備器材等。
	輛	6	7,500,000	45,000,000	汰購水箱消防車6輛。
	輛	2	9,000,000	18,000,000	汰購水庫消防車2輛。
	年	1	187,546,000	187,546,000	內政部消防署「提升高科技廠房救災量能暨建構區域聯防

消防業務—消防工作

消防業務—消防工作

高雄市政府消防局

歲出計畫說明提要與各項費用明細表

中華民國115年度

單位：新臺幣元

分支計畫及用途別科目	單位	數量	單價	預算數	說 明	
消防業務—消防工作					機制五年中程計畫」(113~118年)補助辦理特殊消防車輛及裝備器材購置等，計畫總經費697,062,000元(經常門33,018,000元、資本門664,044,000元)，本年度編列187,546,000元(中央補助)。	
		組	4	1,000,000	4,000,000	空拍無人機組。
	3035 雜項設備費				34,412,000	
		批	1	22,447,000	22,447,000	汰購消防衣帽組。
		年	1	700,000	700,000	購置山域事故人命救助等裝備。
		年	1	11,265,000	11,265,000	內政部提升山域事故救援效能五年中程計畫(113-117年)補助辦理購置山域事故救援裝備器材等，總經費41,664,000元(經常門9,045,000元、資本門32,619,000元)，114年度止已編列12,350,000元，本年度編列11,265,000元(中央補助5,408,000元，配合款5,857,000元)。
	4000 獎補助費				2,927,000	市款2,927,000元
	4080 損失及賠償				47,000	
		年	1	47,000	47,000	救災、演習等損壞補償金。
	4090 其他補助及捐助				2,880,000	
	年	1	2,880,000	2,880,000	補助台灣自來水股份有限公司第七區管理處：本市消防栓增設及改遷工程(資本門)。	
03民力運用業務				51,345,000	市款43,849,000元，收支併列7,496,000元	
2000 業務費				26,927,000	市款24,956,000元，收支併列1,971,000元	
2027 保險費				6,283,000		
	年	1	5,548,600	5,548,600	義勇消防總隊保險費。	
	年	1	734,400	734,400	災害防救團體保險費。	
2036 按日按件計資酬金				9,020,000		
	人/次	600	200	120,000	災害防救團體等協勤費。	

高雄市政府消防局

歲出計畫說明提要與各項費用明細表

中華民國115年度

單位：新臺幣元

分支計畫及用途別科目	單位	數量	單價	預算數	說 明
2051 物品	年	1	8,900,000	8,900,000	義消協勤工作費。
				4,864,000	
	年	1	90,000	90,000	協勤用品及雜支等。
	年	1	4,107,000	4,107,000	內政部韌性臺灣-強化各類型義消科技化訓練與精進裝備中程計畫(113-118年)補助辦理購置裝備器材及辦理訓練、演習等，總經費55,086,000元(經常門20,923,000元、資本門34,163,000元)，114年度止已編列6,859,000元，本年度編列4,107,000元(中央補助1,971,000元，配合款2,136,000元)。
2054 一般事務費	年	1	667,000	667,000	汰購義消人員協勤用裝備及耗材。
				6,748,000	
	年	1	200,000	200,000	災害防救團體教育訓練費。
	年	1	1,140,000	1,140,000	義消總隊競技大賽活動費。
	年	1	115,000	115,000	義消總隊、災害防救團體訓練、聯繫會報、器材、演習、雜支、因公受傷慰問品等。
	年	1	400,000	400,000	義消專業訓練費。
	年	1	1,000,000	1,000,000	義消協助救災誤餐及茶水費。
	年	1	3,893,000	3,893,000	辦理義勇消防人員工作安全衛生管理健康檢查費。
2072 國內旅費				12,000	
	年	1	12,000	12,000	因公出差及出席會議旅費。
3000 設備及投資				11,508,000	市款5,983,000元，收支併列5,525,000元
3035 雜項設備費				11,508,000	
	年	1	5,359,000	5,359,000	內政部消防署強化災害防救志工救災協勤量能中程計畫(111-116年)補助辦理購置裝備器材等，總經費30,497,000元，114年度止已編列19,308,000元，本年度編列5,359,000元(中央補助

消防業務—消防工作

消防業務—消防工作

高雄市政府消防局

歲出計畫說明提要與各項費用明細表

中華民國115年度

單位：新臺幣元

分支計畫及用途別科目	單位	數量	單價	預算數	說 明	
消防業務—消防工作					2,572,128元，配合款2,786,472元，配合預算編列至千元)。	
		年	1	6,149,000	6,149,000	內政部韌性臺灣-強化各類型義消科技化訓練與精進裝備中程計畫(113-118年)補助辦理購置裝備器材等，總經費55,086,000元(經常門20,923,000元、資本門34,163,000元)，114年度止已編列12,110,000元，本年度編列6,149,000元(中央補助2,952,000元，配合款3,197,000元)。
	4000 獎補助費				12,910,000	市款12,910,000元
	4085 獎勵及慰問				172,000	
		年	1	98,000	98,000	防火宣導大隊工作評核績優單位獎勵金。(依本局火災預防科辦理防火宣導大隊防火宣導執行暨評核計畫辦理)
		年	1	74,000	74,000	義消人員及救難志工因公殉職、死亡、受傷慰問金。
	4090 其他補助及捐助				12,738,000	
		人x年	4,533	1,000	4,533,000	義消總隊福利互助費。(4,533人每人1,000元，總計4,533,000元)
		年	1	60,000	60,000	義消、災害防救團體救災物資及裝備補助費。
		年	1	1,345,425	1,345,425	義消總隊聯繫會報、演習、表揚活動、辦公費及雜支等。
	年	1	6,799,575	6,799,575	義消自強活動費。(4,533人每人1,500元，總計6,799,500元)	
04教育訓練業務				2,435,000	市款2,435,000元	
2000 業務費				2,435,000	市款2,435,000元	
2006 水電費				483,000		
	年	1	483,000	483,000	教育訓練中心水電費等。	
2036 按日按件計資酬金				160,000		
	年	1	160,000	160,000	訓練講授鐘點費。	

高雄市政府消防局

歲出計畫說明提要與各項費用明細表

中華民國115年度

單位：新臺幣元

分支計畫及用途別科目	單位	數量	單價	預算數	說 明
消防業務 — 消防工作	2051 物品			400,000	
	年	1	400,000	400,000	教育訓練中心辦公用具、紙張等。
	2054 一般事務費			1,314,000	
	年	1	1,314,000	1,314,000	常年及專業訓練費(配合LPMO辦理防禦駕駛訓練費)。
2069 設施及機械設備養護費	年	1	56,000	56,000	各項設施及設備等維護費。
2072 國內旅費	年	1	22,000	22,000	同仁出席會議及洽公等出差旅費。
05火災調查業務				9,276,000	市款5,196,000元，收支併列4,080,000元
2000 業務費				776,000	市款776,000元
2009 通訊費	年	1	4,000	4,000	公務電話費。
2036 按日按件計資酬金	年	1	34,000	34,000	火災鑑定委員會外聘委員出席費。
2051 物品	年	1	226,000	226,000	火災現場勘查耗材。
	年	1	152,000	152,000	火場鑑定及證物鑑識耗材。
	年	1	2,000	2,000	辦公用文具紙張。
2054 一般事務費	年	1	50,000	50,000	各種調查鑑識用表印刷費。
2069 設施及機械設備養護費	年	1	259,000	259,000	氣相層析質譜儀保養維修服務費。
2072 國內旅費	年	1	49,000	49,000	同仁出席會議及洽公出差旅費。
3000 設備及投資				8,500,000	市款4,420,000元，收支併列

消防業務—消防工作

高雄市政府消防局

歲出計畫說明提要與各項費用明細表

中華民國115年度

單位：新臺幣元

分支計畫及用途別科目	單位	數量	單價	預算數	說 明	
消防業務—消防工作					4,080,000元	
	3020 機械設備費	年	1	8,500,000	8,500,000	內政部消防署「精進火災調查效能暨服務躍升中程計畫」(114~117年)補助辦理購置火災現場勘察車及採證工具等，總經費25,500,000元，本年度編列8,500,000元(中央補助4,080,000元，配合款4,420,000元)。
	06救災救護指揮業務				66,658,000	市款46,249,000元，收支併列20,409,000元
	2000 業務費				19,296,000	市款17,631,000元，收支併列1,665,000元
	2006 水電費	年	1	262,000	262,000	無線電站台分攤電費(中寮山營區、仁武區公園市大樓、凱旋醫院、高雄廣播電台)。
	2009 通訊費	年	1	5,040,000	5,040,000	各項電話及網路通訊費等(資通訊設備通訊費、119來電顯示服務使用費、119FPS來話轉址服務費、國際海事衛星電話預付儲值)。
		年	1	1,300,000	1,300,000	平板行動通訊門號通訊費。
	2018 資訊服務費	年	1	393,000	393,000	小型電腦維護費。
		年	1	5,018,000	5,018,000	指揮派遣系統網路設備維護費。
	2024 稅捐及規費	張	750	500	375,000	無線電機執照費。
2036 按日按件計資酬金	年	1	27,000	27,000	聽語障人士救災救護案件手語翻譯等費用。	
2051 物品	年	1	326,000	326,000	碳粉匣、光碟片及電腦物品等材料費。	

高雄市政府消防局

歲出計畫說明提要與各項費用明細表

中華民國115年度

單位：新臺幣元

分支計畫及用途別科目	單位	數量	單價	預算數	說 明
	年	1	17,000	17,000	辦公用文具紙張。
	年	1	1,982,000	1,982,000	內政部資通訊設備多重異地備援備份中程計畫(113-115年)補助辦理建置異地強固備援中心119系統，總經費33,287,000元(經常門4,287,000元、資本門29,000,000元)，114年度止編列2,305,000元，本年度編列1,982,000元(中央補助1,665,000元、配合款317,000元)。
2054 一般事務費				232,000	
	年	1	120,000	120,000	各類應勤簿冊印刷費、媒體及記者會業務等。
	年	1	112,000	112,000	辦理一般公務所需費用。
2069 設施及機械設備養護費				4,252,000	
	年	1	1,014,000	1,014,000	各項設施設備等維護費。
	年	1	2,458,000	2,458,000	無線電(含中繼臺等)及專用網路鏈路費、衛星電話養護費等。
	年	1	780,000	780,000	偏鄉緊急無線電通訊系統等維護費。
2072 國內旅費				72,000	
	年	1	72,000	72,000	同仁出席會議、洽公及訓練等出差旅費。
3000 設備及投資				47,362,000	市款28,618,000元，收支併列18,744,000元
3020 機械設備費				29,982,000	
	年	1	10,560,000	10,560,000	內政部建構數位韌性防救災緊急通訊系統中程計畫(113-117年)補助辦理購置機動通訊整合設備等，總經費35,860,000元，114年度止已編列21,800,000元，本年度編列10,560,000元(中央補助5,069,000元、配合款5,491,000元)。
	年	1	5,412,000	5,412,000	購置無線電手提臺79部。
	年	1	10,720,000	10,720,000	偏鄉無線電設備汰換及建置聯網鏈路。

消防業務—消防工作

消防業務—消防工作

高雄市政府消防局

歲出計畫說明提要與各項費用明細表

中華民國115年度

單位：新臺幣元

分支計畫及用途別科目	單位	數量	單價	預算數	說 明
3030 資訊軟硬體設備費	年	1	3,290,000	3,290,000	特搜隊無線電行動中繼設備。
				17,380,000	
	式	1	1,070,000	1,070,000	汰換骨幹網路設備。
	台	1	30,000	30,000	汰換筆記型電腦(行政公務用)。
	年	1	16,280,000	16,280,000	內政部資通訊設備多重異地備援備份中程計畫(113-115年)補助辦理建置異地強固備援中心119系統，總經費33,287,000元(經常門4,287,000元、資本門29,000,000元)，114年度止已編列12,720,000元，本年度編列16,280,000元(中央補助13,675,000元、配合款2,605,000元)。
				16,115,000	市款7,112,000元，收支併列9,003,000元
				7,573,000	市款5,334,000元，收支併列2,239,000元
				340,000	
	年	1	340,000	340,000	衛星電話、視訊會議系統ADSL、防災專線月租費、災害應變中心電話費等。
				33,000	
	年	1	33,000	33,000	災害防救講習講師鐘點費。
			12,000		
	年	1	12,000	12,000	購置各項用品等。
			4,015,000		
	年	1	10,000	10,000	災害應變中心值勤人員及緊急資通訊系統講習訓練費用。
	年	1	12,000	12,000	各項資料印刷及購置宣導用品等費用。
	年	1	810,000	810,000	災害應變中心作業費包括誤餐費等。
	年	1	18,000	18,000	辦理各項災害演練及雜支等。
	年	1	2,665,000	2,665,000	內政部建構韌性臺灣因應極端情況災害應變中心與119指

消防業務—消防工作

消防業務—消防工作

高雄市政府消防局

歲出計畫說明提要與各項費用明細表

中華民國115年度

單位：新臺幣元

分支計畫及用途別科目	單位	數量	單價	預算數	說 明	
消防業務—消防工作					揮中心異地強固中程計畫」(113-115年)補助辦理建築物裝修工程等，總經費95,327,415元(經常門6,430,000元、資本門88,897,415元)，114年度止已編列3,765,000元，本年度編列2,665,000元(中央補助2,239,000元，配合款426,000元)。	
		年	1	500,000	500,000	消防人員防災士培訓課程，本案係屬115-116年延續性計畫，總經費935,000元，本年度編列500,000元，餘435,000元於116年度編列。
	2069 設施及機械設備養護費				3,144,000	
		年	1	3,144,000	3,144,000	災害應變中心防救災資訊、影音環控系統等設備維護及駐點人員服務費。
	2072 國內旅費				29,000	
		年	1	29,000	29,000	同仁出席會議及洽公等出差旅費。
	3000 設備及投資				8,542,000	市款1,778,000元，收支併列6,764,000元
	3020 機械設備費				8,542,000	
		年	1	6,764,000	6,764,000	內政部建構韌性臺灣因應極端情況災害應變中心與119指揮中心異地強固中程計畫」(113-115年)補助114年度辦理購置衛星電話，總經費95,327,415元(經常門6,430,000元、資本門88,897,415元)，114年度止已編列82,134,000元，本年度編列6,764,000元(中央補助6,763,415元，配合預算編列至千元，補辦預算)。
		年	1	1,778,000	1,778,000	電話交換機錄音新系統停產汰舊換新。
08災害防救業務				15,675,000	市款3,342,000元，收支併列12,333,000元	
2000 業務費				13,243,000	市款2,904,000元，收支併列10,339,000元	
2009 通訊費				53,000		
	年	1	53,000	53,000	行動電話簡訊廣播及網路傳真	

高雄市政府消防局

歲出計畫說明提要與各項費用明細表

中華民國115年度

單位：新臺幣元

分支計畫及用途別科目	單位	數量	單價	預算數	說 明	
消防業務 — 消防工作					費。	
	2018 資訊服務費	年	1	98,000	98,000	本府防災資訊網站網路維護費。
	2036 按日按件計資酬金	年	1	142,000	142,000	防災會報及災害防救專家諮詢委員會外聘專家出席費。
	2039 委辦費	年	1	12,608,000	12,608,000	內政部強韌臺灣大規模風災震災整備與協作計畫(112-116年)中程計畫補助辦理委託協辦大規模風災震災整備與協作計畫，總經費61,536,000元(經常門52,245,000元、資本門9,291,000元)，114年度止已編列29,521,000元，本年度編列12,608,000元(中央補助10,339,000元，配合款2,269,000元)。
	2054 一般事務費	年	1	50,000	50,000	緊急應變管理資訊雲端服務(EMIC)、防救災資源資料庫、訊息服務平台及衛星電話教育訓練。
		年	1	107,000	107,000	防災會報及災害防救專家諮詢委員會資料印製、誤餐及場地佈置等相關費用。
		年	1	150,000	150,000	災害防救業務訪評工作之推動及執行等相關費用。
	2072 國內旅費	年	1	35,000	35,000	同仁出席會議及洽公等出差旅費。
	3000 設備及投資				2,432,000	市款438,000元，收支併列1,994,000元
	3035 雜項設備費	年	1	2,432,000	2,432,000	內政部強韌臺灣大規模風災震災整備與協作計畫(112-116年)中程計畫補助辦理委託協辦大規模風災震災整備與協作計畫，總經費61,536,000元(經

高雄市政府消防局

歲出計畫說明提要與各項費用明細表

中華民國115年度

單位：新臺幣元

分支計畫及用途別科目	單位	數量	單價	預算數	說 明
消防業務－消防工作 09 緊急救護業務 2000 業務費 2036 按日按件計資酬金 2051 物品 2054 一般事務費					常門52,245,000元、資本門9,291,000元), 114年度止已編列4,925,000元, 本年度編列2,432,000元購置資通訊設備等(中央補助1,994,000元, 配合款438,000元)。
				50,972,000	市款26,679,000元, 收支併列24,293,000元
				24,561,000	市款22,453,000元, 收支併列2,108,000元
				141,000	
	年	1	40,000	40,000	醫療指導委員會委員出席費。
	年	1	101,000	101,000	EMT複訓內聘講授鐘點費。
				12,853,600	
	年	1	1,805,000	1,805,000	救護車各項救護用材料費。
	年	1	670,000	670,000	醫用氧氣灌充費。
	年	1	100,600	100,600	救護器材電池、教具及救護器材等。
	年	1	7,768,000	7,768,000	購置高單價救護耗材。
	年	1	2,510,000	2,510,000	內政部消防署韌性國家醫療整備計畫(113-116年)補助辦理到院前緊急救護整備, 總經費84,866,000元(經常門7,530,000元、資本門77,336,000元), 114年度止已編列2,510,000元, 本年度編列2,510,000元(中央補助2,107,980元、配合款401,520元, 配合預算編列至千元)。
				11,400,400	
	年	1	159,000	159,000	救護技術員複訓費。
	年	1	894,000	894,000	高級救護技術員複訓費。
年	1	76,400	76,400	緊急救護教官複訓費。	
年	1	101,000	101,000	各種救護文件等印刷費。	
年	1	10,000	10,000	因公感染檢診費用。	
年	1	60,000	60,000	緊急救護宣導費。	

高雄市政府消防局

歲出計畫說明提要與各項費用明細表

中華民國115年度

單位：新臺幣元

分支計畫及用途別科目	單位	數量	單價	預算數	說 明
消防業務—消防工作	年	1	10,100,000	10,100,000	參加高級救護技術員訓練費。
	2072 國內旅費			28,000	
	年	1	28,000	28,000	同仁出席會議及洽公等出差旅費。
	2078 國外旅費			138,000	
	年	1	138,000	138,000	赴日本考察到院前緊急救護大量傷病患暨救護減量制度。
	3000 設備及投資			26,411,000	市款4,226,000元，收支併列22,185,000元
	3035 雜項設備費			26,411,000	
	年	1	26,411,000	26,411,000	內政部消防署韌性國家醫療整備計畫(113-116年)補助辦理到院前緊急救護整備，總經費84,866,000元(經常門7,530,000元、資本門77,336,000元)，114年度止已編列24,514,000元，本年度編列26,411,000元(中央補助22,185,000元、配合款4,226,000元)。
	10危險物品管理業務			371,000	市款371,000元
	2000 業務費			218,000	市款218,000元
	2021 其他業務租金			12,000	
	年	1	12,000	12,000	爆竹煙火儲存場所租金。
	2024 稅捐及規費			15,000	
	年	1	15,000	15,000	行政執行作業費及雜支等。
	2036 按日按件計資酬金			15,000	
	年	1	15,000	15,000	辦理講習教官鐘點費。
	2054 一般事務費			141,000	
	年	1	133,000	133,000	各項訓練及業務執行費。
	年	1	8,000	8,000	非法爆竹煙火銷毀費。
	2072 國內旅費			27,000	
年	1	27,000	27,000	同仁出席會議及洽公等出差旅費。	
2081 運費			8,000		

高雄市政府消防局

歲出計畫說明提要與各項費用明細表

中華民國115年度

單位：新臺幣元

分支計畫及用途別科目	單位	數量	單價	預算數	說 明	
消防業務—消防工作 4000 獎補助費 4085 獎勵及慰問 4090 其他補助及捐助	年	1	8,000	8,000	取締違規爆竹煙火拖運費。	
				153,000	市款153,000元	
					9,000	
	年	1	4,000	4,000	查緝非法爆竹煙火案檢舉獎金。(依據內政部100年5月9日內授消字第1000822586號函暨消防署受理民眾檢舉違法爆竹煙火作業規範辦理)	
	年	1	5,000	5,000	舉發違反消防法第15條案件獎勵金。(依據消防法第15條第8項辦理)	
	年	1	144,000	144,000	辦理防範一氧化碳中毒執行計畫。	

高雄市政府消防局

歲出計畫說明提要與各項費用明細表

中華民國115年度

單位：新臺幣元

第一預備金—第一預備金	業務計畫及工作計畫 名稱與編號	37181809801 第一預備金-第一預備金	承辦 單位	會計室	預算 金額	318千元	第一預備金—第一預備金
歲出計畫說明	<p>一、計畫內容： 依照預算法第22條規定編列，並依同法第64條規定動支。</p> <p>二、預期成果： 按計畫完成。</p>						
	用途別科目	單位	數量	單價	預算數	說 明	
	合計				318,000	市款318,000元	
	6000 預備金				318,000	市款318,000元	
	6005 第一預備金	年	1	318,000	318,000	依預算法第64條規定支用。	

高雄市政府消防局

各項費用彙計表

中華民國115年度

單位：新臺幣千元

工作計畫名稱及編號	37181800101 行政管理	37181802109 大隊救災救護 業務	37181802110 消防工作	37181809801 第一預備金	合 計
第一、二級用途別 科目名稱及編號					
合 計	2,657,973	39,504	633,159	318	3,330,954
100000人事費	2,455,571				2,455,571
101000政務人員待遇	1,932				1,932
101500法定編制人員待遇	1,565,491				1,565,491
102000約聘僱人員待遇	2,397				2,397
102500技工及工友待遇	10,507				10,507
103000獎金	328,942				328,942
103500其他給與	28,175				28,175
104000加班費	391,636				391,636
105000退休離職儲金	261				261
105500保險	126,231				126,231
200000業務費	150,850	21,604	140,306		312,760
200600水電費	26,505	196	745		27,446
200900通訊費	2,238	335	6,737		9,310
201800資訊服務費	65		5,599		5,664
202100其他業務租金	421		212		633
202400稅捐及規費	1,074		393		1,467
202700保險費	3,733		6,544		10,277
203600按日按件計資酬金	7		9,732		9,739
203900委辦費			12,608		12,608
205100物品	24,498	5,247	50,284		80,028
205400一般事務費	58,035	11,505	38,179		107,720
206300房屋建築養護費	5,795				5,795
206600車輛及辦公器具養護費	23,867				23,867
206900設施及機械設備養護費	3,131	4,177	8,789		16,096
207200國內旅費	537		338		875
207800國外旅費	123	145	138		406
208100運費			8		8
209300特別費	821				821
300000設備及投資	51,090	17,900	474,213		543,203
301000房屋建築及設備費	35,068				35,068

高雄市政府消防局

各項費用彙計表

中華民國115年度

單位：新臺幣千元

工作計畫名稱及編號 第一、二級用途別 科目名稱及編號	37181800101 行政管理	37181802109 大隊救災救護 業務	37181802110 消防工作	37181809801 第一預備金	合 計
302000機械設備費	2,711	14,000	127,524		144,235
302500運輸設備費	8,210		254,546		262,756
303000資訊軟硬體設備費			17,380		17,380
303500雜項設備費	5,101	3,900	74,763		83,764
400000獎補助費	462		18,640		19,102
404000對國內團體之捐助	60				60
408000損失及賠償			47		47
408500獎勵及慰問	402		181		583
409000其他補助及捐助			18,412		18,412
600000預備金				318	318
600500第一預備金				318	318

高雄市政府消防局

歲出一級用途別科目分析表

中華民國115年度

單位：新臺幣千元

名稱及編號	合計	經常支出						資本支出					
		人事費	業務費	獎補助費	債務費	預備金	小計	人事費	業務費	設備及投資	獎補助費	預備金	小計
合計	3,330,954	2,455,571	312,760	16,222		318	2,784,871			543,203	2,880		546,083
37181800000 民政支出	3,330,954	2,455,571	312,760	16,222		318	2,784,871			543,203	2,880		546,083
37181800100 一般行政	2,657,973	2,455,571	150,850	462			2,606,883			51,090			51,090
37181800101 行政管理	2,657,973	2,455,571	150,850	462			2,606,883			51,090			51,090
37181802100 消防業務	672,663		161,910	15,760			177,670			492,113	2,880		494,993
37181802109 大隊救災救護業務	39,504		21,604				21,604			17,900			17,900
37181802110 消防工作	633,159		140,306	15,760			156,066			474,213	2,880		477,093
37181809800 第一預備金	318					318	318						
37181809801 第一預備金	318					318	318						

高雄市政府消防局

資本支出分析表

中華民國115年度

單位：新臺幣千元

名稱及編號	合計	設備及投資								其他資本支出	
		土地	房屋建築及設備	公共建設及設施	機械設備	運輸設備	資訊軟體設備	雜項設備	權利		投資
合計	546,083		35,068		144,235	262,756	17,380	83,764			2,880
37181800100 一般行政	51,090		35,068		2,711	8,210		5,101			
37181800101 行政管理	51,090		35,068		2,711	8,210		5,101			
37181802100 消防業務	494,993				141,524	254,546	17,380	78,663			2,880
37181802109 大隊救災救護業務	17,900				14,000			3,900			
37181802110 消防工作	477,093				127,524	254,546	17,380	74,763			2,880

高雄市政府消防局

人 事 費 彙 計 表

中華民國115年度

單位：新臺幣元

類別	預算員額	全年度人事費											備註	
		民意代表待遇	政務人員待遇	法定編制人員待遇	約聘僱人員待遇	技工及工友待遇	獎金	其他給與	加班費	退休退職給付	退休離職儲金	保險		合計
合計	1,833		1,932,000	1,565,490,612	2,397,341	10,507,320	328,942,130	28,174,516	391,635,502		260,856	126,230,723	2,455,571,000	1.報院核准獎金1,652,000元 2.加班費334,348,000元
正式員額	1,805		1,932,000	1,565,490,612			324,228,992	28,034,516	56,703,182		115,920	124,338,227	2,100,843,449	
職員	77		1,932,000	66,739,776			15,101,238	1,354,116	2,691,350		115,920	5,835,465	93,769,865	
消防人員	1,728			1,498,750,836			309,127,754	26,680,400	54,011,832			118,502,762	2,007,073,584	
約聘僱人員	5				2,397,341		299,623	140,000			144,936	332,100	3,314,000	
技工	8					3,769,920	962,115		209,920			539,832	5,481,787	
駕駛	2					942,480	255,255		52,480			136,560	1,386,775	
工友	13					5,794,920	1,544,145		321,920			884,004	8,544,989	
其他人事費							1,652,000		334,348,000				336,000,000	

高雄市政府消防局

約聘僱人員費用分析表

中華民國115年度

單位：新臺幣元

科 目				約聘人員 (人*月)	約僱人員 (人*月)	全年度預算數	說 明
款	項	目	節 名稱及編號				
			合 計			3,314,000	包括約聘僱人員待遇2,397,341元、年終工作獎金299,623元、未休假加班費0元、保險費332,100元、離職儲金144,936元及休假補助140,000元。
17			0018000000 高雄市政府消防局主管			3,314,000	
	001		0018180000 高雄市政府消防局			3,314,000	
		01	37181800100 一般行政			3,314,000	
			01 37181800101 行政管理			3,314,000	
				3x12		2,154,122	約聘人員4人，實際編列約聘人員3人。
					2x12	1,159,878	約僱人員4人，實際編列約僱人員2人。

高雄市政府消防局

派員出國計畫預算總表

中華民國115年度

單位：新臺幣千元

類別	本年度計畫項數	本年度預計人天	本年度預算數	上年度計畫項數	上年度核定人天	上年度預算數
考察	2	5人x10天	283	2	4人x15天	170
訪問						
開會	1	2人x5天	123	1	2人x7天	120
進修						
研究						
實習						
合計	3	7人x15天	406	3	6人x22天	290

高雄市政府消防局

派員出國計畫預算類別表 - 考察、訪問

中華民國115年度

單位：新臺幣千元

計畫名稱	擬前往國家	擬拜會機構	計畫內容	預計前往期間	預計天數	擬派人數	旅費預算				歸屬預算科目	前3年內有無赴同一機構拜會	
							交通費	生活費	辦公費	合計		有/無	如有,說明其內容
一、考察													
赴日本與RDTA進行搜救犬馴養技術交流及研討	日本	RDTA救助犬訓練士協會	一、日本搜救犬訓練士協會(RDTA)每年定期辦理搜救犬國際認證測驗及訓練,邀請奧地利IRO裁判傳授最新馴犬技術。 二、人員赴日進行訓練,不須遠赴歐洲即可增進技術。	1151019-1151023	5	3	69	75	1	145	消防業務-大隊救災救護業務	有	112年為考察(7天,其中1天前往RDTA)、113年則擔任MRT審查員(8天)、114年前往訓練(5天)
考察到院前緊急救護大量傷病患暨救護減量制度	日本	東京消防廳	強化我國緊急救護傷病患到院前與到院後資訊銜接,提升大傷事件資訊整合與急重症辨識分流管理,達案件減量效果,赴日本進行考察,針對到院前緊急救護系統、大規模災害應變救護案件患者分流制度等瞭解與實地觀摩。	1150302-1150306	5	2	50	82	6	138	消防業務-消防工作	無	

高雄市政府消防局

派員出國計畫預算類別表 - 開會

中華民國115年度

單位：新臺幣千元

計畫名稱	擬前往國家或地區	主要會議議題重點等	預計天數	擬派人數	旅費預算				歸屬預算科目	最近3次有關同一出國計畫之實際執行情形			
					交通費	生活費	辦公費	合計		出國地點	出國期間	出國人數	國外旅費
一、定期會議 參加亞洲消防首長協會第34屆年會	日本	亞洲消防首長協會大會 (IFCAA) 每兩年舉辦一次，旨在維繫亞洲及大洋洲各國消防首長間之友好關係，促進各國消防救災知識、技術及設備交流，提升亞洲及大洋洲區域消防安全整合。	5	2	41	64	18	123	一般行政-行政管理	馬來西亞	1131021-1131025	2	80
										日本	111年度取消行程		
									日本	1070529-1070602	2	55	

高雄市政府消防局

公務車輛明細表

中華民國115年度

單位：新臺幣元

業務計畫 及工作計 畫名稱	車輛 數	車輛 種類	乘客 人數 (不含 司機)	購置 年月	汽缸總 排氣量 (立方 公分)	牌照稅 (全年)	燃料使 用費 (全年)	油料費(全年)			養 護 費	車輛 保 險 費	車輛 檢 驗 費	備註
								數量 (公升)	單價 (元)	金額				
一般行政 行政管理		現有車輛				110,010	271,392			20,120,187	21,964,560	3,633,611	478,500	
	1	小客車	7	10110	2198	11,230	6,180	1,668	28.7	47,872	49,000	2,483	750	3436-K6(秘書室)
	1	小客車	4	10407	1998	11,230	6,180	1,668	28.7	47,872	49,000	2,483	750	AMW-5216(訓練中心)(公務車)(捐贈)
	1	小客車	4	11105	1798	7,120	4,800	1,668	28.7	47,872	24,000	2,483		BQP-9053(秘書室)
	1	小客車	4	11211	1798	7,120	4,800	1,668	28.7	47,872	24,000	2,483		BSG-8331(副局長室)(公務車)(捐贈)
	1	小客車	4	11211	1987	11,230	6,180	1,668	28.7	47,872	24,000	2,483		BSG-8332(局長室)(公務車)(捐贈)
	2	重型機車	1	08810	124		900	624	28.7	17,909	3,240	1,422		GF9-299(指揮中心),GF9-296(災防辦)(預計115年12月底汰換)
	3	重型機車	1	09101	149		1,800	936	28.7	26,863	4,860	2,133		XYU-497(大昌),XYU-509(1大專),XYU-500(訓練中心)(預計115年12月底汰換)
	5	重型機車	1	09204	124		2,250	1,560	28.7	44,772	8,100	3,555		L56-491(危管),L56-502(5大),L56-513(桃源),L56-517(甲仙),L56-521(那瑪夏)(預計115年12月底汰換)
	2	重型機車	1	09210	124		900	624	28.7	17,909	3,240	1,422		CK2-420(救護科),CK2-421(火調科)(預計115年12月底汰換)
	7	重型機車	1	09501	124		3,150	2,184	28.7	62,681	11,340	4,977		XX5-260(1大專),XX5-261(1大專),XX5-262(1大專),XX5-263(1大專),XX5-265(1大專),XX5-266(1大專),XX5-267(1大專)(捐贈)(預計115年12月底汰換)
	1	重型機車	1	09604	125		450	312	28.7	8,954	1,620	711		867-CCB(路竹)(預計115年12月底汰換)

高雄市政府消防局

公務車輛明細表

中華民國115年度

單位：新臺幣元

業務計畫 及工作計 畫名稱	車輛 數	車輛 種類	乘客 人數 (不含 司機)	購置 年月	汽缸總 排氣量 (立方 公分)	牌照稅 (全年)	燃料使 用費 (全年)	油料費(全年)			養 護 費	車輛 保 險 費	車輛 檢 驗 費	備註
								數量 (公升)	單價 (元)	金額				
	2	重型機車	1	09706	124		900	624	28.7	17,909	3,240	1,422	151-CZE(1大專), 299-CZE(小港) (捐贈)(預計115年 12月底汰換)	
	2	重型機車	1	09709	124		900	624	28.7	17,909	3,240	1,422	101-EDS(1大), 102-EDS(1大)(捐 贈)(預計115年12 月底汰換)	
	1	重型機車	1	09803	101		450	312	28.7	8,954	1,620	711	631-ENR(杉林) (預計115年12月 底汰換)	
	4	重型機車	1	09805	124		1,800	1,248	28.7	35,818	6,480	2,844	161-ETD(2大專), 166-ETD(1大專) (預計115年12月 底汰換),157-ETD (秘書),167-ETD (秘書)	
	7	重型機車	1	09808	124		3,150	2,184	28.7	62,681	11,340	4,977	292-HGK(5大), 310-HGK(田寮), 318-HGK(茂林) (預計115年12月 底汰換),305- HGK(那瑪夏), 307-HGK(茂林), 309-HGK(旗山), 313-HGK(甲山)	
	6	重型機車	1	09812	124		2,700	1,872	28.7	53,726	9,720	4,266	392-EUR(新興), 393-EUR(新興), 396-EUR(成功), 397-EUR(前金), 399-EUR(苓雅) (預計115年12月 底汰換), 500- EUR(苓雅)	
	27	重型機車	1	09812	124		12,150	8,424	28.7	241,769	43,740	19,197	501-EUR(苓雅), 502-EUR(苓雅), 503-EUR(瑞隆), 505-EUR(瑞隆), 508-EUR(前鎮), 509-EUR(成功), 510-EUR(1大專), 513-EUR(高桂), 515-EUR(高桂), 516-EUR(大林), 517-EUR(3大專), 519-EUR(2大專), 520-EUR(2大專), 521-EUR(2大專), 523-EUR(2大專), 526-EUR(鼓山), 527-EUR(鼓山), 528-EUR(中華), 535-EUR(十全), 536-EUR(十全), 537-EUR(十全), 551-EUR(新莊), 552-EUR(新莊), 553-EUR(新莊) (預計115年12月	

高雄市政府消防局

公務車輛明細表

中華民國115年度

單位：新臺幣元

業務計畫 及工作計 畫名稱	車輛 數	車輛 種類	乘客 人數 (不含 司機)	購置 年月	汽缸總 排氣量 (立方 公分)	牌照稅 (全年)	燃料使 用費 (全年)	油料費(全年)			養 護 費	車輛 保 險 費	車輛 檢 驗 費	備註
								數量 (公升)	單價 (元)	金額				
	5	重型機車	1	09906	149		3,000	1,560	28.7	44,772	8,100	3,555	底汰換,531-EUR (鼎金), 532-EUR (鼎金), 550-EUR (大昌)	
	7	重型機車	1	10107	125		3,150	2,184	28.7	62,681	11,340	4,977	980-JWJ(田寮), 986-JWJ(五甲), 993-JWJ(路竹)(預 計115年12月底汰 換),990-JWJ(鳳 祥),992-JWJ(岡山)	
	4	重型機車	1	10108	125		1,800	1,248	28.7	35,818	6,480	2,844	095-KLG(岡山), 537-KLF(6大), 992-KLF(湖內), 993-KLF(5大), 997-KLF(5大), 998-KLF(茄萣), 550-KLF(6大)(捐 贈)	
	4	重型機車	1	10111	124		1,800	1,248	28.7	35,818	6,480	2,844	718-KLH(杉林), 797-KLG(彌陀), 801-KLG(內門), 811-KLG(路竹) (捐贈)	
	16	重型機車	1	10111	124		7,200	4,992	28.7	143,270	25,920	11,376	792-KLT(3大), 793-KLT(3大), 795-KLT(鳳祥), 796-KLT(鳳祥) (預計115年12月 底汰換)	
	2	重型機車	1	10210	124		900	624	28.7	17,909	3,240	1,422	797-KLT(五甲), 798-KLT(鳳山), 806-KLT(鳥松), 808-KLT(鳥松), 809-KLT(大社), 811-KLT(大社), 812-KLT(大社), 815-KLT(仁武), 818-KLT(燕巢), 820-KLT(5大), 821-KLT(5大)(預 計115年12月底汰 換),799-KLT(橋 頭),801-KLT(鳳 山),810-KLT(大 社),822-KLT(路 竹),823-KLT(岡 山)	
	5	重型機車	1	10503	155	4,000	3,000	1,560	28.7	44,772	8,100	3,555	135-KMR(鳳山), 136-KMR(中庄)	
													MFS-1289(旗津), MFS-1290(旗津), MFS-1291(旗津), MFS-1292(旗津), MFS-1293(旗津) (捐贈)	

高雄市政府消防局

公務車輛明細表

中華民國115年度

單位：新臺幣元

業務計畫及工作計畫名稱	車輛數	車輛種類	乘客人數(不含司機)	購置年月	汽缸總排氣量(立方公分)	牌照稅(全年)	燃料使用費(全年)	油料費(全年)			養護費	車輛保險費	車輛檢驗費	備註
								數量(公升)	單價(元)	金額				
	2	重型機車	1	10605	124		900	624	28.7	17,909	3,240	1,422		MMZ-0738(林園),MMZ-0739(林園)(捐贈)
	5	重型機車	1	10605	124		2,250	1,560	28.7	44,772	8,100	3,555		MMZ-0755(3大專),MMZ-0752(3大專),MMZ-0761(3大專),MMZ-0765(中庄),MMZ-0766(中庄)(捐贈)
	3	重型機車	1	10605	124		1,350	936	28.7	26,863	4,860	2,133		MMZ-0756(大寮),MMZ-0757(大寮),MZ-0758(大寮)(捐贈)
	3	重型機車	1	10605	124		1,350	936	28.7	26,863	4,860	2,133		MMZ-0759(五甲),MMZ-0750(高桂),MMZ-0751(高桂)(捐贈)
	3	重型機車	1	10605	124		1,350	936	28.7	26,863	4,860	2,133		MMZ-0763(大林),MMZ-0760(小港),MMZ-0762(小港)(捐贈)
	2	重型機車	1	10812	124		900	624	28.7	17,909	3,240	1,422		MWN-8287(橋頭),MWH-3332(橋頭)(捐贈)
	1	重型機車	1	10907	124		450	312	28.7	8,954	1,620	711		MZZ-8178(寶來)(捐贈)
	10	重型機車	1	10908	124		4,500	3,120	28.7	89,544	16,200	7,110		NEQ-6222(岡山),NEQ-6223(田寮),NEQ-6225(田寮),NEQ-6226(彌陀),NEQ-6227(永安),NEQ-6228(路竹),NEQ-6229(阿蓮),NEQ-6230(茄萣),NEQ-6231(湖內),NEQ-6232(5大)(捐贈)
	2	重型機車	1	10910	124		900	624	28.7	17,909	3,240	1,422		NJG-0879(1大專),NJG-0881(1大專)(捐贈)
	1	重型機車	1	10912	124		450	312	28.7	8,954	1,620	711		NJG-8991(桃源)(捐贈)
	15	重型機車	1	11002	124		6,750	4,680	28.7	134,316	24,300	10,665		NJH-8297(4大專),NJH-8298(大樹),NJH-8299(4大專),NJH-8300(大樹),NJH-8301(燕巢),NJH-8302(大樹),NJH-8303(右昌),NJH-8306(梓官),NJH-8307(右昌),NJH-8309(仁武),NJH-8310(大社),NJH-8318(楠梓),

高雄市政府消防局

公務車輛明細表

中華民國115年度

單位：新臺幣元

業務計畫 及工作計 畫名稱	車輛 數	車輛 種類	乘客 人數 (不含 司機)	購置 年月	汽缸總 排氣量 (立方 公分)	牌照稅 (全年)	燃料使 用費 (全年)	油料費(全年)			養 護 費	車輛 保 險 費	車輛 檢 驗 費	備註
								數量 (公升)	單價 (元)	金額				
	1	重型機車	1	11010	124		450	312	28.7	8,954	1,620	711	NJH-8319(楠梓), NJH-8320(楠梓), NJH-7578(仁武) (捐贈)	
	2	重型機車	1	11102	124		900	624	28.7	17,909	3,240	1,422	NEP-3661(六龜) (捐贈)	
	1	重型機車	1	11105	125		450	312	28.7	8,954	1,620	711	NEP-6609(旗山), NEP-6610(旗山) (捐贈)	
	2	電動機車	1	11105	3馬力						1,620	711	NEP-7868(美濃) (捐贈)	
	5	電動機車	1	11303	5.36馬力						3,240	870	EWQ-6007(左營), EWQ-6009(左營) (捐贈)	
	1	電動機車	1	11304	8.00馬力						8,100	3,555	ERQ-7599(1大), ERQ-7600(新莊), ERQ-7601(3大), ERQ-7602(4大 專),ERQ-7603(湖 內)	
	1	電動機車	1	11305	5.36馬力						1,620	711	ERQ-7837(1大) (捐贈)	
	1	電動機車	1	11306	5.36馬力						1,620	711	ERQ-8057(鼓山) (捐贈)	
	5	電動機車	1	11311	5.36馬力						8,100	3,555	ERQ-9138(十全), ERQ-9139(十全), ERQ-9150(十全), ERQ-9173(中華), ERQ-9175(中華) (捐贈)	
	2	電動機車	1	11312	5.36馬力						3,240	1,422	ERQ-9171(和發), ERQ-9172(和發)	
	34	電動機車	1	11404	8馬力						55,080	24,174	ERT-1983(新興), ERT-1987(新興), ERT-1990(前鎮), ERT-1993(前鎮), ERT-2001(苓雅), ERT-2002(瑞隆), ERT-2003(成功), ERT-2005(前金), ERT-2009(鼎金), ERT-2011(大昌), ERT-2012(左營), ERT-2013(2大 專),ERT-2015(鳳 祥),ERT-2016(五 甲),ERT-2017(小 港),ERT-2019(中 庄),ERT-2007(鳥 松),ERT-2008(梓 官),ERT-2021(阿 蓮),ERT-2023(岡 山),ERT-2026(路	

高雄市政府消防局

公務車輛明細表

中華民國115年度

單位：新臺幣元

業務計畫 及工作計 畫名稱	車輛 數	車輛 種類	乘客 人數 (不含 司機)	購置 年月	汽缸總 排氣量 (立方 公分)	牌照稅 (全年)	燃料使 用費 (全年)	油料費(全年)			養 護 費	車輛 保 險 費	車輛 檢 驗 費	備註
								數量 (公升)	單價 (元)	金額				
														ERT-1982(6大), ERT-2027(六龜), ERT-2029(甲仙), ERT-2030(杉林), ERT-2031(內門), ERT-2032(茂林), ERT-2033(那瑪 夏),ERT-2028(特 大),ERT-2035(特 一),ERT-2036(特 一),ERT-2037(特 二),ERT-2038(特 二),ERT-2039(特 一)
	1	警備車	4	09505	2694			1,217	28.7	34,928	49,000	2,483	750	2436-NY(訓練中 心)
	1	警備車	4	09505	2694			1,217	28.7	34,928	49,000	2,483	750	2438-NY(3大)
	1	警備車	4	09710	2359			1,217	28.7	34,928	49,000	2,483	750	8810-XM(秘書室) (捐贈)
	1	警備車	6	09803	2488			1,217	28.7	34,928	49,000	2,483	750	7280-XN(訓練中 心)(捐贈)
	1	警備車	4	09812	2694			1,217	28.7	34,928	49,000	2,483	750	4651-XR(大社) (捐贈)
	1	警備車	2	09911	5193			1,217	28.7	34,928	49,000	2,483	750	470-VH(路竹)
	2	警備車	2	10004	2977			2,434	25.8	62,797	98,000	4,966	1,500	4089-E9(五甲), 4090-E9(鳳祥)
	1	警備車	4	10006	2359			1,217	28.7	34,928	49,000	2,483	750	2160-G6(災防辦)
	1	警備車	4	10012	1998			1,217	28.7	34,928	49,000	2,483	750	AML-2690(中庄) (捐贈)
	1	警備車	4	10101	1998			1,217	28.7	34,928	49,000	2,483	750	AML-2865(3大) (捐贈)
	1	警備車	4	10102	1968			1,217	25.8	31,399	49,000	2,483	750	2295-K3(旗山)
	1	警備車	6	10103	1987			1,217	28.7	34,928	49,000	2,483	750	4631-K3(督察室) (捐贈)
	1	警備車	2	10108	2902			1,217	25.8	31,399	49,000	2,483	750	6435-K5(旗津)(捐 贈)
	1	警備車	6	10108	2351			1,777	28.7	51,000	49,000	2,483	750	6497-K5(杉林)(捐 贈)

高雄市政府消防局

公務車輛明細表

中華民國115年度

單位：新臺幣元

業務計畫 及工作計 畫名稱	車輛 數	車輛 種類	乘客 人數 (不含 司機)	購置 年月	汽缸總 排氣量 (立方 公分)	牌照稅 (全年)	燃料使 用費 (全年)	油料費(全年)			養 護 費	車輛 保 險 費	車輛 檢 驗 費	備註
								數量 (公升)	單價 (元)	金額				
	1	警備車	6	10203	2362			1,217	28.7	34,928	49,000	2,483	750	ADD-6723(苓雅) (捐贈)
	1	警備車	6	10203	2362			1,217	28.7	34,928	49,000	2,483	750	ADD-7185(苓雅) (捐贈)
	1	警備車	2	10204	2977			1,217	25.8	31,399	49,000	2,483	750	7432-K6(鳳山)(捐 贈)
	1	警備車	2	10207	2351			1,217	25.8	31,399	49,000	2,483	750	ADB-0310(大樹) (捐贈)
	1	警備車	4	10210	2261			1,217	28.7	34,928	49,000	2,483	750	ADC-5226(那瑪 夏)(捐贈)
	1	警備車	4	10211	2261			1,217	28.7	34,928	49,000	2,483	750	AFZ-2012(甲仙) (捐贈)
	1	警備車	4	10211	1998			1,217	28.7	34,928	49,000	2,483	750	AFZ-2317(杉林) (捐贈)
	1	警備車	2	10302	2497			1,217	25.8	31,399	49,000	2,483	750	AGA-3797(小港) (捐贈)
	1	警備車	4	10303	1998			1,217	28.7	34,928	49,000	2,483	750	AGA-7223(2大專) (捐贈)
	1	警備車	2	10307	2497			1,217	25.8	31,399	49,000	2,483	750	AJC-2915(左營) (捐贈)
	1	警備車	2	10309	2497			1,217	25.8	31,399	49,000	2,483	750	AJD-1173(苓雅) (捐贈)
	1	警備車	2	10310	2497			1,217	25.8	31,399	49,000	2,483	750	AJD-5311(十全) (捐贈)
	1	警備車	2	10310	2998			1,217	25.8	31,399	49,000	2,483	750	AKD-3961(中庄) (捐贈)
	1	警備車	2	10311	2497			1,217	25.8	31,399	49,000	2,483	750	AKD-8793(湖內) (捐贈)
	2	警備車	4	10311	1998			2,434	28.7	69,856	98,000	4,966	1,500	AMT-0073(新莊), AMT-1317(前金) (捐贈)
	1	警備車	4	10311	2378			1,217	28.7	34,928	49,000	2,483	750	AMT-1835(中華) (捐贈)
	1	警備車	7	10312	2198			1,217	28.7	34,928	49,000	2,483	750	AMT-5377(五甲) (捐贈)
	3	警備車	4	10401	2378			3,651	28.7	104,784	147,000	7,449	2,250	AMU-0522(苓雅), AMU-0533(6大), AMU-0532(1大專)

高雄市政府消防局

公務車輛明細表

中華民國115年度

單位：新臺幣元

業務計畫 及工作計 畫名稱	車輛 數	車輛 種類	乘客 人數 (不含 司機)	購置 年月	汽缸總 排氣量 (立方 公分)	牌照稅 (全年)	燃料使 用費 (全年)	油料費(全年)			養 護 費	車輛 保 險 費	車輛 檢 驗 費	備註
								數量 (公升)	單價 (元)	金額				
	1	警備車	6	10404	1987			1,217	28.7	34,928	49,000	2,483	750	AMV-1386(仁武) (捐贈)
	1	警備車	2	10405	2497			1,217	25.8	31,399	49,000	2,483	750	AMM-9521(鳳祥) (捐贈)
	1	警備車	6	10405	2362			1,217	28.7	34,928	49,000	2,483	750	AQZ-5230(燕巢) (捐贈)
	1	警備車	6	10410	1987			1,217	28.7	34,928	49,000	2,483	750	AQZ-1833(成功) (捐贈)
	2	警備車	1	10411	1299			2,434	28.7	69,856	98,000	4,966	1,500	AQZ-5520(六龜), AQZ-5521(仁武) (捐贈)
	1	警備車	4	10412	2359			1,217	28.7	34,928	49,000	2,483	750	AQS-6285(路竹) (捐贈)
	1	警備車	4	10412	1998			1,217	28.7	34,928	49,000	2,483	750	AQZ-7323(鼓山) (捐贈)
	1	警備車	4	10504	2378			1,217	28.7	34,928	49,000	2,483	900	ARB-2505(3大) (捐贈)
	1	警備車	6	10506	1987			1,217	28.7	34,928	49,000	2,483	900	ARC-0332(秘書 室)(捐贈)
	1	警備車	4	10507	1798			1,217	28.7	34,928	49,000	2,483	900	ARC-6082(危管) (捐贈)
	1	警備車	4	10512	2359			1,217	28.7	34,928	49,000	2,483	900	ASA-3253(彌陀) (捐贈)
	1	警備車	7	10601	2198			1,217	28.7	34,928	49,000	2,483	900	ASA-8695(大林) (捐贈)
	1	警備車	6	10603	2362			1,217	28.7	34,928	49,000	2,483	900	AVX-5253(路竹) (捐贈)
	1	警備車	6	10604	2359			1,217	28.7	34,928	49,000	2,483	900	AVX-9050(救護 科)(捐贈)
	1	警備車	6	10605	2497			1,217	25.8	31,399	49,000	2,483	900	ASY-9722(3大專) (捐贈)
	1	警備車	8	10608	2198			1,217	28.7	34,928	49,000	2,483	900	AVZ-2332(4大專) (捐贈)
	1	警備車	5	10611	2494			1,217	28.7	34,928	49,000	2,483	900	AWA-5863(5大) (捐贈)
	1	警備車	6	10612	2497			1,217	25.8	31,399	49,000	2,483	900	AWA-7072(鼎金) (捐贈)

高雄市政府消防局

公務車輛明細表

中華民國115年度

單位：新臺幣元

業務計畫 及工作計 畫名稱	車輛 數	車輛 種類	乘客 人數 (不含 司機)	購置 年月	汽缸總 排氣量 (立方 公分)	牌照稅 (全年)	燃料使 用費 (全年)	油料費(全年)			養 護 費	車輛 保 險 費	車輛 檢 驗 費	備註
								數量 (公升)	單價 (元)	金額				
	1	警備車	5	10701	2378			1,217	28.7	34,928	49,000	2,483	900	AWB-3901(彌陀) (捐贈)
	1	警備車	5	10705	2497			1,217	25.8	31,399	49,000	2,483	900	AVV-7210(橋頭) (捐贈)
	1	警備車	5	10710	2359			1,217	28.7	34,928	49,000	2,483	900	AZZ-6705(茂林) (捐贈)
	1	警備車	5	10712	2378			1,217	28.7	34,928	49,000	2,483	900	AZT-7853(五大) (捐贈)
	1	警備車	5	10805	2198			1,217	28.7	34,928	49,000	2,483	900	AKC-7976(美濃) (捐贈)
	1	警備車	4	10805	2378			1,217	28.7	34,928	49,000	2,483	900	BDN-5357(岡山) (捐贈)
	1	警備車	5	10806	2359			1,217	28.7	34,928	49,000	2,483	900	BAH-5272(六龜) (捐贈)
	1	警備車	4	10808	1995			1,217	25.8	31,399	49,000	2,483	900	BDX-3006(特一) (捐贈)
	1	警備車	4	10810	1968			1,217	25.8	31,399	49,000	2,483	900	BDY-0595(特一) (捐贈)
	1	警備車	5	10811	2362			1,217	28.7	34,928	49,000	2,483	900	AKE-9613(仁武) (捐贈)
	1	警備車	4	10812	2378			1,217	28.7	34,928	49,000	2,483	900	BDY-7317(5大) (捐贈)
	1	警備車	6	10901	2356			1,217	28.7	34,928	33,000	2,483	900	BDZ-3673(大昌) (捐贈)
	2	警備車	3	10903	2755			2,434	25.8	62,797	66,000	4,966	1,800	BEA-0293(燕 巢)、BEA-0295 (永安)(捐贈)
	1	警備車	3	10904	2998			1,217	25.8	31,399	33,000	2,483	900	BAN-7692(林園) (捐贈)
	1	警備車	6	10908	2359			1,217	28.7	34,928	33,000	2,483	900	BEC-2073(旗山) (捐贈)
	1	警備車	4	10908	2378			1,217	28.7	34,928	33,000	2,483	900	BEC-2075(內門) (捐贈)
	1	警備車	4	10908	1987			1,217	28.7	34,928	33,000	2,483	900	BEC-2735(右昌) (捐贈)
	1	警備車	4	10912	2378			1,217	28.7	34,928	33,000	2,483	900	BED-9671(林園) (捐贈)

高雄市政府消防局

公務車輛明細表

中華民國115年度

單位：新臺幣元

業務計畫 及工作計 畫名稱	車輛 數	車輛 種類	乘客 人數 (不含 司機)	購置 年月	汽缸總 排氣量 (立方 公分)	牌照稅 (全年)	燃料使 用費 (全年)	油料費(全年)			養 護 費	車輛 保 險 費	車輛 檢 驗 費	備註
								數量 (公升)	單價 (元)	金額				
	1	警備車	5	11005	2497			1,217	25.8	31,399	33,000	2,483	450	BJR-2033(岡山) (捐贈)
	2	警備車	4	11006	2378			2,434	28.7	69,856	66,000	4,966	900	BJH-6931(5大), BJR-6163(茄荳) (捐贈)
	1	警備車	4	11006	1987			1,217	28.7	34,928	33,000	2,483	450	BJR-6172(小港) (捐贈)
	1	警備車	4	11008	1987			1,217	28.7	34,928	33,000	2,483	450	BJS-0702(鳳山) (捐贈)
	1	警備車	6	11009	1498			1,217	28.7	34,928	33,000	2,483	450	BJS-5131(特一) (捐贈)
	1	警備車	4	11012	1996			1,217	25.8	31,399	33,000	2,483	450	BPG-2873(3大)(捐 贈)
	1	警備車	4	11101	1798			1,217	28.7	34,928	24,000	2,483	450	BJU-2952(大寮) (捐贈)
	1	警備車		11105	1996			1,217	25.8	31,399	24,000	2,483	450	BJV-5793(楠梓) (捐贈)
	1	警備車	3	11105	2497			1,217	25.8	31,399	24,000	2,483	450	BJV-7039(瑞隆) (捐贈)
	1	警備車	7	11107	2755			1,217	25.8	31,399	24,000	2,483	450	BQC-1502(十全) (捐贈)
	1	警備車	3	11109	1496			1,217	28.7	34,928	24,000	2,483	450	BNF-3325(四大 專)(捐贈)
	1	警備車	3	11109	1798			1,217	28.7	34,928	24,000	2,483	450	BNF-3326(四大) (捐贈)
	1	警備車	3	11201	1999			1,217	28.7	34,928	24,000	2,483	450	BNR-7360(寶來) (捐贈)
	1	警備車	4	11209	1987			1,217	28.7	34,928	24,000	2,483	450	BQE-2631(新莊) (捐贈)
	1	警備車	4	11212	1996			1,217	25.8	31,399	24,000	2,483	450	BSH-2061(高桂) (捐贈)
	1	警備車	8	11306	2199			1,217	25.8	31,399	8,300	2,483	450	BTM-7851(苓雅) (捐贈)
	1	警備車	4	11309	2359			1,217	28.7	34,928	8,300	2,483	450	BVQ-3220(和發) (捐贈)
	1	警備車	4	11310	1481			1,217	28.7	34,928	8,300	2,483	450	BVS-3787(新莊) (捐贈)

高雄市政府消防局

公務車輛明細表

中華民國115年度

單位：新臺幣元

業務計畫 及工作計 畫名稱	車輛 數	車輛 種類	乘客 人數 (不含 司機)	購置 年月	汽缸總 排氣量 (立方 公分)	牌照稅 (全年)	燃料使 用費 (全年)	油料費(全年)			養 護 費	車輛 保 險 費	車輛 檢 驗 費	備註
								數量 (公升)	單價 (元)	金額				
	1	警備車	5	11311	2497			1,217	25.8	31,399	8,300	2,483	450	BVZ-0273(路竹) (捐贈)
	1	警備車	4	11401	1987			1,217	28.7	34,928	8,300	2,483	450	BVZ-8193(阿蓮) (捐贈)
	1	警備車	4	11403	1481			1,217	28.7	34,928	8,300	2,483	450	BYZ-3786(前鎮) (捐贈)
	1	救護車	4	10012	1968			1,668	25.8	43,034	49,000	2,483	750	5425-K2(桃源)(捐 贈)
	1	救護車	4	10105	1968			1,668	25.8	43,034	49,000	2,483	750	0489-K5(甲仙)(捐 贈)
	1	救護車	4	10302	1968			1,668	25.8	43,034	49,000	2,483	750	AGA-2970(大林) (捐贈)
	1	救護車	3	10304	2497			1,777	25.8	45,847	49,000	2,483	750	AGB-1210(楠梓)
	1	救護車	4	10304	1968			1,668	25.8	43,034	49,000	2,483	750	AGB-1217(和發) (捐贈)
	2	救護車	4	10306	1968			3,336	25.8	86,069	98,000	4,966	1,500	AGB-8650(大寮), AKC-2292(內門) (捐贈)
	1	救護車	4	10308	1968			1,668	25.8	43,034	49,000	2,483	750	AJC-8120(前金) (捐贈)
	1	救護車	4	10310	1968			1,668	25.8	43,034	49,000	2,483	750	AJD-3673(那瑪 夏)(捐贈)
	1	救護車	4	10401	1968			1,668	25.8	43,034	49,000	2,483	750	AMU-1619(六龜) (捐贈)
	1	救護車	3	10404	2497			1,777	25.8	45,847	49,000	2,483	750	AMV-0071(前鎮) (捐贈)
	1	救護車	3	10409	2497			1,777	25.8	45,847	49,000	2,483	750	AMW-8280(右昌) (捐贈)
	1	救護車	3	10411	2497			1,777	25.8	45,847	49,000	2,483	750	AQZ-3610(茂林) (捐贈)
	1	救護車	4	10507	1968			1,668	25.8	43,034	49,000	2,483	900	ARC-6382(湖內) (捐贈)
	2	救護車	4	10509	1968			3,336	25.8	86,069	98,000	4,966	1,800	ARD-0735(杉林), ARC-9910(小港) (捐贈)
	1	救護車	4	10511	1968			1,668	25.8	43,034	49,000	2,483	900	ARD-7518(仁武) (捐贈)

高雄市政府消防局

公務車輛明細表

中華民國115年度

單位：新臺幣元

業務計畫 及工作計 畫名稱	車輛 數	車輛 種類	乘客 人數 (不含 司機)	購置 年月	汽缸總 排氣量 (立方 公分)	牌照稅 (全年)	燃料使 用費 (全年)	油料費(全年)			養 護 費	車輛 保 險 費	車輛 檢 驗 費	備註
								數量 (公升)	單價 (元)	金額				
	1	救護車	4	10608	1968			1,668	25.8	43,034	49,000	2,483	900	AVZ-1361(美濃) (捐贈)
	1	救護車	4	10608	1968			1,668	25.8	43,034	49,000	2,483	900	AVZ-2135(燕巢) (捐贈)
	1	救護車	4	10610	1968			1,668	25.8	43,034	49,000	2,483	900	AVZ-8652(路竹) (捐贈)
	1	救護車	4	10704	1968			1,668	25.8	43,034	49,000	2,483	900	AWC-2906(小港) (捐贈)
	2	救護車	4	10705	1968			3,336	25.8	86,069	98,000	4,966	1,800	AWC-6383(大昌), AWC-7252(甲仙) (捐贈)
	1	救護車	5	10707	1968			1,668	25.8	43,034	49,000	2,483	900	AZW-2133(鳳山) (捐贈)
	1	救護車	5	10709	1968			1,668	25.8	43,034	49,000	2,483	900	AZW-9322(美濃) (捐贈)
	1	救護車	5	10710	1968			1,668	25.8	43,034	49,000	2,483	900	AZZ-3622(新莊) (捐贈)
	1	救護車	5	10712	1968			1,668	25.8	43,034	49,000	2,483	900	BAF-0193(中庄) (捐贈)
	2	救護車	5	10807	2497			3,336	25.8	86,069	98,000	4,966	1,800	BAH-8875(新興), BAH-8893(中華) (捐贈)
	1	救護車	5	10808	1968			1,668	25.8	43,034	49,000	2,483	900	BDX-2205(鼓山) (捐贈)
	2	救護車	5	10808	2497			3,336	25.8	86,069	98,000	4,966	1,800	BDX-3171(湖內), BDX-3163(林園) (捐贈)
	1	救護車	5	10809	2497			1,668	25.8	43,034	49,000	2,483	900	BDX-7552(高桂) (捐贈)
	1	救護車	5	10809	1968			1,668	25.8	43,034	49,000	2,483	900	BEC-5269(楠梓) (捐贈)
	1	救護車	5	10810	2497			1,668	25.8	43,034	49,000	2,483	900	BDY-1639(岡山) (捐贈)
	1	救護車	5	10811	2497			1,668	25.8	43,034	49,000	2,483	900	BDY-5563(五甲) (捐贈)
	1	救護車	5	10812	2497			1,668	25.8	43,034	49,000	2,483	900	BDY-8372(大社) (捐贈)
	1	救護車	4	10903	2497			1,668	25.8	43,034	33,000	2,483	900	BEA-1610(田寮) (捐贈)

高雄市政府消防局

公務車輛明細表

中華民國115年度

單位：新臺幣元

業務計畫 及工作計 畫名稱	車輛 數	車輛 種類	乘客 人數 (不含 司機)	購置 年月	汽缸總 排氣量 (立方 公分)	牌照稅 (全年)	燃料使 用費 (全年)	油料費(全年)			養 護 費	車輛 保 險 費	車輛 檢 驗 費	備註
								數量 (公升)	單價 (元)	金額				
	1	救護車	4	10903	2497			1,668	25.8	43,034	33,000	2,483	900	BEA-1893(鼓山) (捐贈)
	4	救護車	4	10904	2497			6,672	25.8	172,138	132,000	9,932	3,600	BEA-6252(仁武), BEA-6387(梓官), BEA-3821(鳥松), BEA-6377(永安) (捐贈)
	2	救護車	4	10905	2497			3,336	25.8	86,069	66,000	4,966	1,800	BEA-9173(瑞隆), BEA-9573(旗山) (捐贈)
	1	救護車	4	10907	2497			1,668	25.8	43,034	33,000	2,483	900	BEB-6781(右昌) (捐贈)
	1	救護車	4	10907	1968			1,668	25.8	43,034	33,000	2,483	900	BEB-6961(鳳山) (捐贈)
	1	救護車	4	10909	1968			1,668	25.8	43,034	33,000	2,483	900	BEC-5070(阿蓮) (捐贈)
	4	救護車	4	10909	2497			6,672	25.8	172,138	132,000	9,932	3,600	BEC-7251(左營 小),BEC-5273(成 功),BSG-3720(大 社),BEC-5331(橋 頭)(捐贈)
	3	救護車	4	10911	2497			5,004	25.8	129,103	99,000	7,449	2,700	BED-3502(岡山), BED-6720(高桂), BED-3607(彌陀) (捐贈)
	2	救護車	4	10912	2497			3,336	25.8	86,069	66,000	4,966	1,800	BEZ-0773(右昌), BEZ-0763(杉林) (捐贈)
	1	救護車	4	11001	2497			1,668	25.8	43,034	33,000	2,483	450	BEZ-7073(大樹) (捐贈)
	3	救護車	4	11004	2497			5,004	25.8	129,103	99,000	7,449	1,350	BJQ-7503(寶來), BJQ-6553(大寮), BJQ-9050(五甲) (捐贈)
	1	救護車	4	11007	1968			1,668	25.8	43,034	33,000	2,483	450	BJR-8623(中庄) (捐贈)
	1	救護車	4	11010	1968			1,668	25.8	43,034	33,000	2,483	450	BJS-8371(苓雅) (捐贈)
	1	救護車	4	11010	2755			1,668	25.8	43,034	33,000	2,483	450	BK K-0871(阿蓮) (捐贈)
	2	救護車	4	11011	2497			3,336	25.8	86,069	66,000	4,966	900	BJT-6278(鳳祥), BJT-6275(路竹) (捐贈)

高雄市政府消防局

公務車輛明細表

中華民國115年度

單位：新臺幣元

業務計畫 及工作計 畫名稱	車輛 數	車輛 種類	乘客 人數 (不含 司機)	購置 年月	汽缸總 排氣量 (立方 公分)	牌照稅 (全年)	燃料使 用費 (全年)	油料費(全年)			養 護 費	車輛 保 險 費	車輛 檢 驗 費	備註
								數量 (公升)	單價 (元)	金額				
	1	救護車	4	11011	2755			1,668	25.8	43,034	33,000	2,483	450	BKK-2371(新莊) (捐贈)
	3	救護車	4	11012	2497			5,004	25.8	129,103	99,000	7,449	1,350	BJT-6763(內門), BJT-7961(燕巢), BJT-9065(路竹) (捐贈)
	3	救護車	4	11012	1968			5,004	25.8	129,103	99,000	7,449	1,350	BJT-7861(茂林), BJT-7862(六龜), BJT-7863(那瑪夏) (捐贈)
	2	救護車	4	11101	2497			3,336	25.8	86,069	48,000	4,966	900	BJU-3310(中華), BJU-3190(燕巢) (捐贈)
	5	救護車	4	11103	2497			8,340	25.8	215,172	120,000	12,415	2,250	BJU-8380(鼎金), BJU-8773(楠梓), BJU-9327(甲仙), BJU-9523(茄萣), BJU-9532(前金) (捐贈)
	1	救護車	4	11107	1968			1,668	25.8	43,034	24,000	2,483	450	BNP-2078(旗津) (捐贈)
	1	救護車	4	11107	2755			1,668	25.8	43,034	24,000	2,483	450	BQC-1078(彌陀) (捐贈)
	1	救護車	4	11108	2755			1,668	25.8	43,034	24,000	2,483	450	BQC-6206(旗山) (捐贈)
	1	救護車	4	11109	1968			1,668	25.8	43,034	24,000	2,483	450	BNP-9075(鼓山) (捐贈)
	5	救護車	4	11111	2755			8,340	25.8	215,172	120,000	12,415	2,250	BQD-6956(前鎮), BQD-6961(左營), BQD-6962(大昌), BQD-6965(瑞隆), BQD-6967(大林) (捐贈)
	2	救護車	5	11112	2199			3,336	25.8	86,069	48,000	4,966	900	BNR-3172(新興), BNR-3683(六龜) (捐贈)
	1	救護車	4	11205	2755			1,668	25.8	43,034	24,000	2,483	450	BUB-0073(小港) (捐贈)
	2	救護車	4	11207	2755			3,336	25.8	86,069	48,000	4,966	900	BUB-9002(成功), BUB-8973(彌陀) (捐贈)
	3	救護車	5	11208	2199			5,004	25.8	129,103	72,000	7,449	1,350	BQJ-3231(內門), BQJ-5962(旗津), BQJ-6022(茄萣) (捐贈)
	1	救護車	5	11208	2199			1,668	25.8	43,034	24,000	2,483	450	BQJ-6365(瑞隆) (捐贈)

高雄市政府消防局

公務車輛明細表

中華民國115年度

單位：新臺幣元

業務計畫 及工作計 畫名稱	車輛 數	車輛 種類	乘客 人數 (不含 司機)	購置 年月	汽缸總 排氣量 (立方 公分)	牌照稅 (全年)	燃料使 用費 (全年)	油料費(全年)			養 護 費	車輛 保 險 費	車輛 檢 驗 費	備註
								數量 (公升)	單價 (元)	金額				
	1	救護車	4	11208	2755			1,668	25.8	43,034	24,000	2,483	450	BSA-5851(左營) (捐贈)
	1	救護車	5	11209	2199			1,668	25.8	43,034	24,000	2,483	450	BQJ-8763(前鎮) (捐贈)
	1	救護車	7	11209	2755			1,668	25.8	43,034	24,000	2,483	450	BUC-8730(寶來) (捐贈)
	2	救護車	5	11210	2199			3,336	25.8	86,069	48,000	4,966	900	BSG-2951(仁武), BSG-3053(十全) (捐贈)
	2	救護車	4	11211	2755			3,336	25.8	86,069	48,000	4,966	900	BSA-8290(林園), BUD-7573(橋頭) (捐贈)
	5	救護車	5	11211	2199			8,340	25.8	215,172	120,000	12,415	2,250	BSG-5773(大寮), BSG-6632(烏松), BSG-7387(鼎金), BSG-7532(梓官), BSG-7693(大社) (捐贈)
	1	救護車	7	11211	2755			1,668	25.8	43,034	24,000	2,483	450	BUD-6701(大樹) (捐贈)
	1	救護車	4	11212	1968			1,668	25.8	43,034	24,000	2,483	450	BSH-2105(桃源) (捐贈)
	2	救護車	4	11212	2755			3,336	25.8	86,069	48,000	4,966	900	BUD-9093(鳳祥), BSH-2551(新莊) (捐贈)
	2	救護車	7	11212	2755			3,336	25.8	86,069	48,000	4,966	900	BUD-9095(新興), BUE-0273(大昌) (捐贈)
	2	救護車	4	11303	1968			3,336	25.8	86,069	16,600	4,966	900	BSJ-5783(甲仙), BSJ-6182(寶來) (捐贈)
	1	救護車	4	11304	2755			1,668	25.8	43,034	8,300	2,483	450	BUF-3178(鳳山) (捐贈)
	2	救護車	4	11307	2755			3,336	25.8	86,069	16,600	4,966	900	BVY-6933(和發), BVY-8306(中庄) 捐贈
	1	救護車	4	11309	2755			1,668	25.8	43,034	8,300	2,483	450	BYU-3753(永安) (捐贈)
	1	救護車	5	11310	2199			1,668	25.8	43,034	8,300	2,483	450	BVS-3920(田寮) (捐贈)
	8	救護車	4	11312	2755			13,344	25.8	344,275	66,400	19,864	3,600	BWY-0961(五甲), BWY-1862(十全), BWY-2033(那瑪 夏),BWY-2271(大 林),BWY-2170(湖 內),BWY-2925(鳳

高雄市政府消防局

公務車輛明細表

中華民國115年度

單位：新臺幣元

業務計畫 及工作計 畫名稱	車輛 數	車輛 種類	乘客 人數 (不含 司機)	購置 年月	汽缸總 排氣量 (立方 公分)	牌照稅 (全年)	燃料使 用費 (全年)	油料費(全年)			養 護 費	車輛 保 險 費	車輛 檢 驗 費	備註
								數量 (公升)	單價 (元)	金額				
	1	救護車	4	11401	2755			1,668	25.8	43,034	8,300	2,483	450	祥),BWY-2850(楠梓),BWY-3035(前金)(捐贈)
	1	災害預防宣導車	1	09602	2999		5,940	1,114	25.8	28,741	49,000	2,915	1,200	BWY-6823(苓雅)(捐贈)
	1	雲梯車	1	09703	6374			809	25.8	20,872	49,000	9,551	1,200	4865-QG(2大)(捐贈)
	1	雲梯車	1	09803	11946			809	25.8	20,872	49,000	9,551	1,200	769-XY(旗津)(噸數:19.5噸)
	1	雲梯車	1	09805	11946			809	25.8	20,872	49,000	9,551	1,200	567-UK(大社)(噸數:21噸)
	1	雲梯車	1	09812	11946			809	25.8	20,872	49,000	9,551	1,200	041-BR(中華)(噸數:35噸)
	1	雲梯車	1	10005	11705			809	25.8	20,872	49,000	9,551	1,200	442-BR(楠梓)(噸數:21噸)(預計115年12月底汰換)
	1	雲梯車	1	10112	12740			809	25.8	20,872	49,000	9,551	1,200	505-BU(鳥松)(噸數:35噸)
	1	雲梯車	1	10510	12742			809	25.8	20,872	49,000	9,551	1,200	AAV-026(成功)(噸數:35噸)
	1	雲梯車	1	10612	12742			809	25.8	20,872	49,000	9,551	1,200	KEB-8202(左營)(噸數:19噸)
	1	雲梯車	2	10712	12742			809	25.8	20,872	49,000	9,551	1,200	KEB-9111(旗山)(噸數:19噸)
	1	雲梯車	1	10812	12742			809	25.8	20,872	49,000	9,551	1,200	KEF-6023(大昌)(噸數:19.5噸)
	4	雲梯車	1	10912	9291			3,236	25.8	83,489	132,000	38,204	4,800	KEF-8802(新莊)(噸數:35噸)
	2	雲梯車	1	11011	12742			1,618	25.8	41,744	66,000	19,102	1,200	KEH-9255(小港), KEH-9256(林園), KEH-9260(岡山), KEH-9261(新興)(噸數:19.5噸)
	7	雲梯車	1	11101	9291			5,663	25.8	146,105	168,000	66,857	4,200	KEN-8393(苓雅), KEN-8392(鳳祥)
														KEN-8713(前金), KEN-8715(瑞隆), KEN-8717(鼎金), KEN-8716(鼓山), KEN-8719(大林), KEN-8718(鳳山), KEN-8721(右昌)

高雄市政府消防局

公務車輛明細表

中華民國115年度

單位：新臺幣元

業務計畫及工作計畫名稱	車輛數	車輛種類	乘客人數(不含司機)	購置年月	汽缸總排氣量(立方公分)	牌照稅(全年)	燃料使用費(全年)	油料費(全年)			養護費	車輛保險費	車輛檢驗費	備註
								數量(公升)	單價(元)	金額				
	1	雲梯車	1	11207	12742			809	25.8	20,872	24,000	9,551	600	KER-9687(路竹)
	1	雲梯車	1	11311	9291			809	25.8	20,872	8,300	9,551	600	KET-7015(中庄)
	2	雲梯車	1	11412	9291			1,618	25.8	41,744	16,600	19,102	1,200	114年度購置
	1	水箱車	1	09910	6374			813	25.8	20,975	49,000	9,551	1,200	443-VH(茂林)
	1	水箱車	2	10006	5193			813	25.8	20,975	49,000	9,551	1,200	518-BU(新興)(噸數:7.5噸)
	10	水箱車	2	10107	7790			8,130	25.8	209,754	490,000	95,510	12,000	322-BW(成功), 323-BW(杉林), 325-BW(大社), 329-BW(鳳山), 331-BW(永安), 332-BW(田寮)(預計115年12月底汰換), 326-BW(大林), 327-BW(阿蓮), 328-BW(寶來), 330-BW(內門)(噸數:12噸)
	5	水箱車	2	10110	6374			4,065	25.8	104,877	245,000	47,755	6,000	485-BW(大樹), 486-BW(路竹), 487-BW(前金), 488-BW(梓官), 489-BW(特一)(噸數:14噸)
	1	水箱車	2	10211	6374			813	25.8	20,975	49,000	9,551	1,200	912-BW(旗津)(噸數:14噸)
	1	水箱車	2	10211	6374			813	25.8	20,975	49,000	9,551	1,200	KEB-9869(岡山)(噸數:14噸)
	9	水箱車	2	10301	5193			7,317	25.8	188,779	441,000	85,959	10,800	030-U2(仁武), 031-U2(永安), 032-U2(林園), 033-U2(鳳祥), 035-U2(大社), 036-U2(中庄), 037-U2(梓官), 039-U2(田寮), 040-U2(湖內)(噸數:7.5噸)
	7	水箱車	2	10310	6374			5,691	25.8	146,828	343,000	66,857	8,400	416-U2(茂林), 417-U2(小港), 418-U2(特二), 419-U2(中華), 420-U2(新興), 421-U2(那瑪夏), 422-U2(美濃)(噸數:14噸)

高雄市政府消防局

公務車輛明細表

中華民國115年度

單位：新臺幣元

業務計畫及工作計畫名稱	車輛數	車輛種類	乘客人數(不含司機)	購置年月	汽缸總排氣量(立方公分)	牌照稅(全年)	燃料使用費(全年)	油料費(全年)			養護費	車輛保險費	車輛檢驗費	備註
								數量(公升)	單價(元)	金額				
	5	水箱車	2	10405	7545			4,065	25.8	104,877	245,000	47,755	6,000	016-Y9(仁武), 018-Y9(田寮), 020-Y9(湖內), 012-Y9(彌陀), 015-Y9(那瑪夏)(捐贈)(噸數:15.1噸)
	2	水箱車	2	10405	6374			1,626	25.8	41,951	98,000	19,102	2,400	017-Y9(左營), 010-Y9(林園)(捐贈)(噸數:14噸)
	3	水箱車	2	10405	6374			2,439	25.8	62,926	147,000	28,653	3,600	787-U2(大昌), 790-U2(仁武), 789-U2(五甲)(捐贈)(噸數:14噸)
	1	水箱車	1	10406	6374			813	25.8	20,975	49,000	9,551	1,200	055-Y9(前鎮)(捐贈)(噸數:14噸)
	1	水箱車	1	10407	6374			813	25.8	20,975	49,000	9,551	1,200	102-Y9(瑞隆)(捐贈)(噸數:14噸)
	3	水箱車	2	10407	7790			2,439	25.8	62,926	147,000	28,653	3,600	111-Y9(大寮), 099-Y9(十全), 113-Y9(桃源)(捐贈)(噸數:12噸)
	8	水箱車	2	10408	7790			6,504	25.8	167,803	392,000	76,408	9,600	160-Y9(旗津), 161-Y9(六龜), 163-Y9(大林), 165-Y9(左營), 166-Y9(甲仙), 167-Y9(鼎金), 168-Y9(中庄), 169-Y9(小港)(噸數:15噸)
	7	水箱車	2	10409	6374			5,691	25.8	146,828	343,000	66,857	8,400	221-Y9(內門), 223-Y9(新莊), 225-Y9(桃源), 226-Y9(楠梓), 227-Y9(苓雅), 220-Y9(高桂), 222-Y9(左營小)(捐贈)(噸數:14噸)
	3	水箱車	2	10410	7790			2,439	25.8	62,926	147,000	28,653	3,600	263-Y9(阿蓮), 266-Y9(大樹), 265-Y9(鳥松)(噸數:15噸)
	3	水箱車	2	10502	6374			2,439	25.8	62,926	147,000	28,653	3,600	580-Y9(田寮), 581-Y9(湖內), 582-Y9(鼓山)(噸數:14噸)
	1	水箱車	6	11012	6871			813	25.8	20,975	33,000	9,551	600	KEN-8621(林園)
	1	水箱車	6	11106	6871			813	25.8	20,975	24,000	9,551	600	KEN-9113(十全)(捐贈)
	1	水箱車	6	11109	6871			813	25.8	20,975	24,000	9,551	600	KEN-9510(茄萣)(茄萣區公所補助)

高雄市政府消防局

公務車輛明細表

中華民國115年度

單位：新臺幣元

業務計畫 及工作計 畫名稱	車輛 數	車輛 種類	乘客 人數 (不含 司機)	購置 年月	汽缸總 排氣量 (立方 公分)	牌照稅 (全年)	燃料使 用費 (全年)	油料費(全年)			養 護 費	車輛 保 險 費	車輛 檢 驗 費	備註
								數量 (公升)	單價 (元)	金額				
	1	水箱車	6	11112	6871			813	25.8	20,975	24,000	9,551	600	KER-9080(鳳祥)
	7	水箱車	6	11202	6871			5,691	25.8	146,828	168,000	66,857	4,200	KER-9153(新興), KER-9156(成功), KER-9159(苓雅), KER-9160(鼎金), KET-6773(新莊), KER-9162(鳳山), KER-9163(特一)
	6	水箱車	6	11212	6871			4,878	25.8	125,852	144,000	57,306	3,600	KET-6093(前金), KET-6095(瑞隆), KET-6096(大昌), KET-6097(中華), KET-6102(右昌), KET-6103(岡山)
	1	水箱車	6	11305	5132			813	25.8	20,975	8,300	9,551	600	KEJ-1161(仁武) (捐贈)
	5	水箱車	6	11312	6871			4,065	25.8	104,877	41,500	47,755	3,000	KEP-7759(燕巢), KEP-7758(旗山), KEP-7763(前鎮), KEP-7761(特二), KEP-7762(和發)
	9	水箱車	6	11401	6871			7,317	25.8	188,779	74,700	85,959	5,400	KEP-7817(楠梓), KEP-7816(鼓山), KEP-7815(路竹), KEP-7820(鳥松), KEP-7813(大寮), KEP-7811(中庄), KEP-7810(五甲), KEP-7769(左營), KEP-7812(高桂)
	7	水箱車	6	11412	6871			5,691	25.8	146,828	58,100	66,857	4,200	114年度購置
	1	小水箱車	2	10006	5193			813	25.8	20,975	49,000	9,551	1,200	517-BU(旗津)(噸 數:7.5噸)
	1	小水箱車	2	10103	5193			813	25.8	20,975	49,000	9,551	1,200	185-BW(桃源)(噸 數:7.5噸)
	2	小水箱車	2	10103	5193			1,626	25.8	41,951	98,000	19,102	2,400	187-BW(茂林), 186-BW(那瑪夏) (噸數:7.5噸)
	1	小水箱車	2	10110	4009			813	25.8	20,975	49,000	9,551	1,200	450-BW(寶來)(捐 贈)(噸數:7.4噸)
	1	小水箱車	2	10110	5193			813	25.8	20,975	49,000	9,551	1,200	469-BW(高桂)(噸 數:7.5噸)
	1	小水箱車	2	10301	5193			813	25.8	20,975	49,000	9,551	1,200	038-U2(甲仙)(噸 數:7.5噸)

高雄市政府消防局

公務車輛明細表

中華民國115年度

單位：新臺幣元

業務計畫 及工作計 畫名稱	車輛 數	車輛 種類	乘客 人數 (不含 司機)	購置 年月	汽缸總 排氣量 (立方 公分)	牌照稅 (全年)	燃料使 用費 (全年)	油料費(全年)			養 護 費	車輛 保 險 費	車輛 檢 驗 費	備註
								數量 (公升)	單價 (元)	金額				
	1	小水箱車	2	10301	5193			813	25.8	20,975	49,000	9,551	1,200	076-U2(內門)(捐 贈)(噸數:7.5噸)
	1	小水箱車	2	10312	5193			813	25.8	20,975	49,000	9,551	1,200	559-U2(燕巢)(捐 贈)(噸數:7.5噸)
	3	小水箱車	2	10401	5193			2,439	25.8	62,926	147,000	28,653	3,600	572-U2(十全), 573-U2(旗津), 575-U2(大林)(噸 數:7.5噸)
	2	小水箱車	2	10405	5193			1,626	25.8	41,951	98,000	19,102	2,400	001-Y9(美濃), 797-U2(杉林)(捐 贈)(噸數:7.5噸)
	2	小水箱車	2	10405	4009			1,626	25.8	41,951	98,000	19,102	2,400	791-U2(五甲), 021-Y9(六龜)(捐 贈)(噸數:7.4噸)
	1	小水箱車	2	10407	5193			813	25.8	20,975	49,000	9,551	1,200	115-Y9(桃源)(捐 贈)(噸數:7.5噸)
	1	小水箱車	2	10411	5193			813	25.8	20,975	49,000	9,551	1,200	369-Y9(鳳山)(捐 贈)(噸數:7.5噸)
	1	小水箱車	2	10412	4009			813	25.8	20,975	49,000	9,551	1,200	383-Y9(岡山)(捐 贈)(噸數:7.4噸)
	1	小水箱車	2	10502	4009			813	25.8	20,975	49,000	9,551	1,200	579-Y9(前鎮)(噸 數:7.4噸)
	1	小水箱車	2	10506	5193			813	25.8	20,975	49,000	9,551	1,200	KEB-8053(大寮) (捐贈)(噸數:7.5噸)
	1	小水箱車	2	10602	5193			813	25.8	20,975	49,000	9,551	1,200	KEB-8506(田寮) (捐贈)(噸數:7.5噸)
	1	小水箱車	2	10904	5193			813	25.8	20,975	33,000	9,551	1,200	KEF-9361(鼓山) (捐贈)(噸數:7.5 噸)
	1	小水箱車	2	10906	2998			813	25.8	20,975	33,000	9,551	1,200	KEF-9620(小港) (捐贈)(噸數:8.5 噸)
	2	小水箱車	2	11012	5193			1,626	25.8	41,951	66,000	19,102	1,200	KEN-8593(路竹), KEN-8650(彌陀) (捐贈)
	2	小水箱車	2	11103	4801-5400			1,626	25.8	41,951	48,000	19,102	1,200	KEM-0316(茄萣), KEN-8892(阿蓮) (捐贈)
	1	小水箱車	2	11103	2999			813	25.8	20,975	24,000	9,551	600	KEM-0317(左營) (捐贈)
	1	小水箱車	2	11108	5193			813	25.8	20,975	24,000	9,551	600	KEM-0759(苓雅) (捐贈)

高雄市政府消防局

公務車輛明細表

中華民國115年度

單位：新臺幣元

業務計畫 及工作計 畫名稱	車輛 數	車輛 種類	乘客 人數 (不含 司機)	購置 年月	汽缸總 排氣量 (立方 公分)	牌照稅 (全年)	燃料使 用費 (全年)	油料費(全年)			養 護 費	車輛 保 險 費	車輛 檢 驗 費	備註
								數量 (公升)	單價 (元)	金額				
	1	小水箱車	2	11110	5193			813	25.8	20,975	24,000	9,551	600	KEN-9632(大樹) (捐贈)
	2	小水箱車	2	11111	5193			1,626	25.8	41,951	48,000	19,102	1,200	KEM-0917(前金), KEM-0935(楠梓) (捐贈)
	1	小水箱車	2	11204	5193			813	25.8	20,975	24,000	9,551	600	KEM-1193(鼎金) (捐贈)
	1	小水箱車	2	11206	5193			813	25.8	20,975	24,000	9,551	600	KEM-1302(成功) (捐贈)
	1	小水箱車	2	11206	2999			813	25.8	20,975	24,000	9,551	600	KER-9621(中華) (捐贈)
	1	小水箱車	2	11212	5193			813	25.8	20,975	24,000	9,551	600	KEJ-1063(大昌) (捐贈)
	1	小水箱車	2	11302	5193			813	25.8	20,975	8,300	9,551	600	KEJ-1107(旗山) (捐贈)
	3	小水箱車	2	11304	5193			2,439	25.8	62,926	24,900	28,653	1,800	KEJ-1156(右昌), KEJ-1153(橋頭), KEJ-1157(和發) (捐贈)
	1	小水箱車	2	11306	5193			813	25.8	20,975	8,300	9,551	600	KEJ-1215(新莊) (捐贈)
	1	小水箱車	2	11308	5193			813	25.8	20,975	8,300	9,551	600	KEJ-1283(新興) (捐贈)
	2	小水箱車	2	11309	5193			1,626	25.8	41,951	16,600	19,102	1,200	KEJ-1305(左營 小),KEJ-1303(茂 林)(捐贈)
	1	小水箱車	2	11310	5193			813	25.8	20,975	8,300	9,551	600	KEJ-1352(鳥松) (捐贈)
	1	小水箱車	2	11312	5193			813	25.8	20,975	8,300	9,551	600	KEJ-1657(瑞隆) (捐贈)
	1	小水箱車	2	11403	5193			813	25.8	20,975	8,300	9,551	600	KEV-6070(內門) (捐贈)
	1	小水箱車	2	11404	5193			813	25.8	20,975	8,300	9,551	600	KEJ-1815(梓官) (捐贈)
	1	水庫車	2	10002	11946			1,209	25.8	31,192	49,000	9,551	1,200	342-BU(路竹)(噸 數:28噸)(預計115 年12月底汰換)
	2	水庫車	2	10103	15681			2,418	25.8	62,384	98,000	19,102	2,400	031-Y9(成功), 152-BW(右昌)(噸 數:27噸)

高雄市政府消防局

公務車輛明細表

中華民國115年度

單位：新臺幣元

業務計畫 及工作計 畫名稱	車輛 數	車輛 種類	乘客 人數 (不含 司機)	購置 年月	汽缸總 排氣量 (立方 公分)	牌照稅 (全年)	燃料使 用費 (全年)	油料費(全年)			養 護 費	車輛 保 險 費	車輛 檢 驗 費	備註
								數量 (公升)	單價 (元)	金額				
	1	水庫車	2	10103	15681			1,209	25.8	31,192	49,000	9,551	1,200	153-BW(旗津)(噸數:27噸)(預計115年12月底汰換)
	2	水庫車	2	10405	11946			2,418	25.8	62,384	98,000	19,102	2,400	019-Y9(瑞隆), 013-Y9(梓官)(捐贈)(噸數:28噸)
	1	水庫車	2	10407	10407			1,209	25.8	31,192	49,000	9,551	1,200	095-Y9(田寮)(捐贈)(噸數:28噸)
	2	水庫車	2	10408	15681			2,418	25.8	62,384	98,000	19,102	2,400	159-Y9(仁武), 162-Y9(大昌)(噸數:27噸)
	2	水庫車	2	10410	15681			2,418	25.8	62,384	98,000	19,102	2,400	267-Y9(前鎮), 269-Y9(十全)(噸數:27噸)
	4	水庫車	2	11006	10677			4,836	25.8	124,769	132,000	38,204	2,400	KEH-6718(茄萣), KEH-6720(彌陀), KEH-6721(茂林), KEH-6719(旗山)
	2	水庫車	2	11201	10677			2,418	25.8	62,384	48,000	19,102	1,200	KER-9133(烏松), KER-9135(六龜)
	2	水庫車	2	11203	10677			2,418	25.8	62,384	48,000	19,102	1,200	KEM-1128(新興), KEM-1126(岡山)
	6	水庫車	2	11207	10677			7,254	25.8	187,153	144,000	57,306	3,600	KEM-1351(鼎金), KEM-1391(大寮), KEM-1392(鳳山), KEM-1369(永安), KEM-1350(楠梓), KEM-1371(燕巢)
	5	水庫車	2	11312	10677			6,045	25.8	155,961	41,500	47,755	3,000	KEJ-1663(左營), KEJ-1665(中華), KEJ-1672(小港), KEJ-1670(和發), KEJ-1671(橋頭)
	7	水庫車	2	11412	10677			8,463	25.8	218,345	58,100	66,857	4,200	114年度購置
	1	超高壓消防車	1	09908	1968			622	25.8	16,048	49,000	2,915	900	7495-ZL(前鎮)
	1	幫浦消防車	1	10305	1198			762	28.7	21,869	49,000	2,915	750	AGB-6927(大樹)(捐贈)
	1	幫浦消防車	2	10403	2999			762	25.8	19,660	49,000	2,915	750	AMU-8290(前金)
	5	幫浦消防車	2	10406	2999			3,810	25.8	98,298	245,000	14,575	3,750	AMV-7356(永安), AMV-7357(茄萣), AMV-7359(內門), AMV-7360(新莊), AMV-7362(特一)

高雄市政府消防局

公務車輛明細表

中華民國115年度

單位：新臺幣元

業務計畫 及工作計 畫名稱	車輛 數	車輛 種類	乘客 人數 (不含 司機)	購置 年月	汽缸總 排氣量 (立方 公分)	牌照稅 (全年)	燃料使 用費 (全年)	油料費(全年)			養 護 費	車輛 保 險 費	車輛 檢 驗 費	備註
								數量 (公升)	單價 (元)	金額				
	1	幫浦消防車	5	10711	1996			762	25.8	19,660	49,000	2,915	900	AZZ-8795(中庄) (捐贈)
	1	幫浦消防車	5	10712	2497			762	25.8	19,660	49,000	2,915	900	AZT-7683(二大) (捐贈)
	1	幫浦消防車	5	10807	2497			762	25.8	19,660	49,000	2,915	900	BAH-9273(鳥松) (捐贈)
	1	化學車	2	10104	15681			522	25.8	13,468	49,000	9,551	1,200	229-BW(燕巢)(噸 數:27噸)
	1	化學車	2	10211	15681			522	25.8	13,468	49,000	9,551	1,200	919-BW(大寮)(噸 數:27噸)
	1	化學車	2	10405	11946			522	25.8	13,468	49,000	9,551	1,200	011-Y9(大林)(噸 數:28噸)
	1	化學車	2	10407	11946			522	25.8	13,468	49,000	9,551	1,200	096-Y9(林園)(噸 數:28噸)
	3	化學車	2	10410	11946			1,566	25.8	40,403	147,000	28,653	3,600	250-Y9(前鎮), 251-Y9(仁武), 239-Y9(小港)(捐 贈)(噸數:28噸)
	1	化學車	2	10502	11946			522	25.8	13,468	49,000	9,551	1,200	585-Y9(鳳祥)(噸 數:28噸)
	6	化學車	2	11102	7698			3,132	25.8	80,806	144,000	57,306	3,600	KEQ-5991(高桂), KES-5006(林園), KEQ-5995(橋頭), KEQ-5992(右昌), KES-5002(大社), KES-5005(楠梓)
	2	化學車	2	11102	7698			1,044	25.8	26,935	48,000	19,102	1,200	KES-5003(成功), KES-5001(大昌)
	1	化學車	2	11112	5193			522	25.8	13,468	24,000	9,551	600	KEN-9528(永安)
	5	化學車	2	11205	7545			2,610	25.8	67,338	120,000	47,755	3,000	KER-9512(鳳山), KER-9513(岡山), KER-9515(路竹), KER-9517(杉林), KER-9516(和發)
	4	化學車	1	11412	5193			2,088	25.8	53,870	33,200	38,204	2,400	114年度購置
	1	後勤車	4	09801	2694				28.7					9210-WS(災管科) (公務車逾15年)
	1	後勤車	4	09803	2378				28.7					9409-WS(局長室) (公務車逾15年)

高雄市政府消防局

公務車輛明細表

中華民國115年度

單位：新臺幣元

業務計畫 及工作計畫 名稱	車輛 數	車輛 種類	乘客 人數 (不含 司機)	購置 年月	汽缸總 排氣量 (立方 公分)	牌照稅 (全年)	燃料使 用費 (全年)	油料費(全年)			養 護 費	車輛 保 險 費	車輛 檢 驗 費	備註	
								數量 (公升)	單價 (元)	金額					
	1	後勤車	2	09808	4899		10,044	1,310	25.8	33,798	49,000	2,483	1,200	328-UV(大寮)	
	1	後勤車	6	09810	3200				25.8					6427-WY(6大)(公務車逾15年)	
	1	後勤車	2	09905	2902		5,940	1,310	25.8	33,798	49,000	2,483	750	4976-ZQ(鳥松)	
	1	後勤車	1	09905	1198				28.7					4990-ZQ(甲仙)(公務車逾15年)	
	1	後勤車	1	09905	1198		4,320	1,310	28.7	37,597	49,000	2,483	750	4991-ZQ(茂林)	
	1	後勤車	4	09905	2359				28.7					5452-ZQ(指揮中心)(公務車逾15年)	
	3	後勤車	1	10002	1198		12,960	3,930	28.7	112,791	147,000	7,449	2,250	5456-ZY(內門), 5457-ZY(寶來), 5459-ZY(大社)	
	1	後勤車	2	10204	2977		5,940	1,310	25.8	33,798	49,000	2,483	750	ADE-3896(鳳山) (捐贈)	
	1	後勤車	1	10504	1299				1,217	28.7	34,928	49,000	2,483	900	ARB-3857(桃源) (捐贈)
	1	後勤車	4	10607	1556	7,120	4,800	1,310	28.7	37,597	49,000	2,483	900	AVY-7613(督察室)(捐贈)(公務車)	
	1	後勤車	4	10703	2497				1,310	25.8	33,798	49,000	2,483	900	AWC-3665(大林) (捐贈)
	3	後勤車	4	10704	2497		17,820	3,930	25.8	101,394	147,000	7,449	2,700	AVV-6175(楠梓), AVV-6176(前鎮), AVV-6178(右昌)	
	1	後勤車	2	10708	1299		4,800	1,310	28.7	37,597	49,000	2,483	900	AZR-1697(田寮) (捐贈)	
	1	後勤車	2	10709	1299		4,800	1,310	28.7	37,597	49,000	2,483	900	AZZ-0738(五甲) (捐贈)	
	1	後勤車	2	11004	2497		5,940	1,310	25.8	33,798	33,000	2,483	450	BJE-9037(美濃) (捐贈)	
	1	後勤車	2	11009	2998		5,940	1,310	25.8	33,798	33,000	2,483	450	BJJ-8935(阿蓮)(捐贈)	
	1	後勤車	2	11011	4009	6,300	8,100	1,310	25.8	33,798	33,000	2,483	450	BJT-5223(彌陀) (捐贈)	

高雄市政府消防局

公務車輛明細表

中華民國115年度

單位：新臺幣元

業務計畫及工作計畫名稱	車輛數	車輛種類	乘客人數(不含司機)	購置年月	汽缸總排氣量(立方公分)	牌照稅(全年)	燃料使用費(全年)	油料費(全年)			養護費	車輛保險費	車輛檢驗費	備註
								數量(公升)	單價(元)	金額				
	1	後勤車	1	11106	1488		4,800	1,310	28.7	37,597	24,000	2,483	450	BNP-0652(梓官)(捐贈)
	1	後勤車	1	11203	1462		4,800	1,310	28.7	37,597	24,000	2,483	450	BNJ-7731(旗山)(捐贈)
	1	後勤車	20	11204	2755			1,310	25.8	33,798	24,000	2,483	600	KJA-8085(特一)(捐贈)
	1	後勤車	8	11205	1968			1,310	25.8	33,798	24,000	2,483	450	BPF-3893(特一)(捐贈)
	1	後勤車	1	11206	1496		4,800	1,310	28.7	37,597	24,000	2,483	450	BQH-1119(旗山)(捐贈)
	1	後勤車	2	11206	2999		4,320	1,310	25.8	33,798	24,000	2,483	450	KEM-1306(內門)(捐贈)
	1	後勤車	1	11207	1488	7,120	4,800	1,310	28.7	37,597	24,000	2,483	450	BKG-7021(燕巢)(捐贈)
	1	後勤車	1	11210	1496		4,800	1,310	28.7	37,597	24,000	2,483	450	BQE-8783(中庄)(捐贈)
	1	後勤車	2	11212	2755			1,310	25.8	33,798	24,000	2,483	450	BSH-0163(1大專)(捐贈)
	1	後勤車	2	11303	1488	7,120	4,800	1,310	28.7	37,597	8,300	2,483	450	BSJ-3872(美濃)(捐贈)
	1	後勤車	1	11304	1488		4,800	1,310	28.7	37,597	8,300	2,483	450	BVN-2653(茂林)(捐贈)
	1	後勤車	2	11311	2497		4,320	1,310	25.8	33,798	8,300	2,483	450	BVS-9073(中華)(捐贈)
	1	後勤車	2	11311	10677		19,728	1,310	25.8	33,798	8,300	9,551	600	KEM-2373(仁武)(捐贈)
	1	後勤車	3	11412	5193			1,310	25.8	33,798	8,300	9,551	600	後勤補給車(114年度購置)
	2	排煙車	2	10408	6374			254	25.8	6,553	98,000	19,102	2,400	136-Y9(瑞隆), 137-Y9(鳳山)(捐贈)(噸數:14噸)
	1	災情勘查車	4	10310	2359			1,138	28.7	32,661	49,000	2,483	750	AKD-6211(搶救科)(捐贈)
	4	災情勘查車	4	10311	1798			4,552	28.7	130,642	196,000	9,932	3,000	AJD-9870(專委), AJD-9871(專委), AJD-9875(專委), AJD-9876(簡任技正)

高雄市政府消防局

公務車輛明細表

中華民國115年度

單位：新臺幣元

業務計畫 及工作計 畫名稱	車輛 數	車輛 種類	乘客 人數 (不含 司機)	購置 年月	汽缸總 排氣量 (立方 公分)	牌照稅 (全年)	燃料使 用費 (全年)	油料費(全年)			養 護 費	車輛 保 險 費	車輛 檢 驗 費	備 註
								數量 (公升)	單價 (元)	金額				
	1	災情勘查車	5	10707	1998			1,138	28.7	32,661	49,000	2,483	900	AZW-5273(寶來) (捐贈)
	1	災情勘查車	5	10710	1968			1,138	25.8	29,360	49,000	2,483	900	AZZ-6071(鳥松) (捐贈)
	1	災情勘查車	8	10711	1995			1,138	25.8	29,360	49,000	2,483	900	AZZ-8753(災防 辦)(捐贈)
	1	災情勘查車	5	10712	2494			1,138	28.7	32,661	49,000	2,483	900	BAF-3182(二大) (捐贈)
	1	災情勘查車	8	10805	2497			1,138	25.8	29,360	49,000	2,483	900	BAG-9722(新興) (捐贈)
	1	災情勘查車	8	10812	1995			1,138	25.8	29,360	49,000	2,483	900	BDY-8903(秘書 室)(捐贈)
	1	災情勘查車	4	10911	1996			1,138	25.8	29,360	33,000	2,483	900	BED-6552(救護 科)(捐贈)
	2	災情勘查車	4	11111	1987			2,276	28.7	65,321	48,000	4,966	900	BKP-7093(預防 科)(捐贈)(火災現 場勘驗車),BKP- 7095(危管科)(捐 贈)(火災現場勘驗 車)
	1	災情勘查車	4	11212	1987			1,138	28.7	32,661	24,000	2,483	450	BQK-3832(民力 科)(捐贈)
	1	災情勘查車	4	11305	2359			1,138	28.7	32,661	8,300	2,483	450	BTM-2937(指揮 中心)(捐贈)
	1	指揮車	4	09705	2261			1,403	28.7	40,266	49,000	2,483	750	9815-XL(2大)(捐 贈)
	2	指揮車	6	09912	2993	30,420	8,640	2,806	25.8	72,395	98,000	4,966	1,500	2271-ZY(局長室), 2272-ZY(局長室)
	1	指揮車	4	10102	2378			1,403	28.7	40,266	49,000	2,483	750	3701-K3(火調科) (捐贈)(火災現場 勘驗車)
	1	指揮車	4	10107	2378			1,403	28.7	40,266	49,000	2,483	750	4361-K5(6大)(捐 贈)
	1	指揮車	4	10112	2359			1,403	28.7	40,266	49,000	2,483	750	ADA-1176(梓官) (捐贈)
	1	指揮車	4	10204	2261			1,403	28.7	40,266	49,000	2,483	750	ADE-1529(3大) (捐贈)
	1	指揮車	4	10210	1998			1,403	28.7	40,266	49,000	2,483	750	ADC-6801(2大專)

高雄市政府消防局

公務車輛明細表

中華民國115年度

單位：新臺幣元

業務計畫 及工作計 畫名稱	車輛 數	車輛 種類	乘客 人數 (不含 司機)	購置 年月	汽缸總 排氣量 (立方 公分)	牌照稅 (全年)	燃料使 用費 (全年)	油料費(全年)			養 護 費	車輛 保 險 費	車輛 檢 驗 費	備註
								數量 (公升)	單價 (元)	金額				
	1	指揮車	4	10212	1987			1,403	28.7	40,266	49,000	2,483	750	AFZ-7820(高桂)
	1	指揮車	4	10305	1998			1,403	28.7	40,266	49,000	2,483	750	AGB-6772(3大) (捐贈)
	1	指揮車	4	10307	1998			1,403	28.7	40,266	49,000	2,483	750	AJD-3216(田寮) (捐贈)
	1	指揮車	4	10309	2378			1,403	28.7	40,266	49,000	2,483	750	AJD-1920(1大專) (捐贈)
	1	指揮車	6	10309	2198			1,403	28.7	40,266	49,000	2,483	750	AJD-2315(4大)(捐 贈)
	1	指揮車	4	10311	2494			1,403	28.7	40,266	49,000	2,483	750	AJD-8875(仁武) (捐贈)
	1	指揮車	4	10311	1798			1,403	28.7	40,266	49,000	2,483	750	BVP-8163(副局 長)
	2	指揮車	4	10401	2359			2,806	28.7	80,532	98,000	4,966	1,500	AMU-0521(1大), AMU-0527(六大)
	1	指揮車	4	10401	1798			1,403	28.7	40,266	49,000	2,483	750	AMU-0529(專委)
	1	指揮車	4	10612	2998			1,403	25.8	36,197	49,000	2,483	900	AVR-7262(5大) (捐贈)
	1	指揮車	4	10712	2998			1,403	25.8	36,197	49,000	2,483	900	AZT-7119(四大) (捐贈)
	1	指揮車	5	10712	2359			1,403	28.7	40,266	49,000	2,483	900	BAF-3771(2大)(捐 贈)
	1	指揮車	4	10905	1987			1,403	28.7	40,266	33,000	2,483	900	BEB-0933(4大)(捐 贈)
	1	指揮車	4	10908	2378			1,403	28.7	40,266	33,000	2,483	900	BEC-2072(6大)(捐 贈)
	1	指揮車	4	10912	1798			1,403	28.7	40,266	33,000	2,483	900	BJD-5339(新興) (捐贈)
	1	指揮車	4	11005	1496			1,403	28.7	40,266	33,000	2,483	450	BJR-2551(楠梓) (捐贈)
	1	指揮車	4	11008	1798			1,403	28.7	40,266	33,000	2,483	450	BJJ-3601(前鎮)(捐 贈)
	1	指揮車	4	11011	1987			1,403	28.7	40,266	33,000	2,483	450	BJT-6187(中華) (捐贈)

高雄市政府消防局

公務車輛明細表

中華民國115年度

單位：新臺幣元

業務計畫 及工作計 畫名稱	車輛 數	車輛 種類	乘客 人數 (不含 司機)	購置 年月	汽缸總 排氣量 (立方 公分)	牌照稅 (全年)	燃料使 用費 (全年)	油料費(全年)			養 護 費	車輛 保 險 費	車輛 檢 驗 費	備註
								數量 (公升)	單價 (元)	金額				
	1	指揮車	2	11106	2998			1,403	25.8	36,197	24,000	2,483	450	BND-2716(民力科)(捐贈)
	1	指揮車	3	11108	1987			1,403	28.7	40,266	24,000	2,483	450	BNP-8530(燕巢)(捐贈)
	1	指揮車	3	11201	1996			1,403	25.8	36,197	24,000	2,483	450	BNR-8751(特一)(捐贈)
	1	指揮車	1	11201	1987			1,403	28.7	40,266	24,000	2,483	450	BRQ-9552(一大)(捐贈)
	1	指揮車	4	11205	1496			1,403	28.7	40,266	24,000	2,483	450	BPF-5301(1大)(捐贈)
	1	指揮車	4	11209	2378			1,403	28.7	40,266	24,000	2,483	450	BSG-0993(田寮)(捐贈)
	1	指揮車	4	11212	1987			1,403	28.7	40,266	24,000	2,483	450	BQF-9163(5大)(捐贈)
	1	指揮車	4	11304	1498			1,403	28.7	40,266	8,300	2,483	450	BVN-2130(旗山)(捐贈)
	1	指揮車	4	11304	1798			1,403	28.7	40,266	8,300	2,483	450	BVN-3903(大昌)(捐贈)
	1	指揮車	4	11311	1987			1,403	28.7	40,266	8,300	2,483	450	BVZ-0983(特大)(捐贈)
	1	指揮車	4	11312	1987			1,403	28.7	40,266	8,300	2,483	450	BVZ-2385(特大)(捐贈)
	3	指揮車	4	11412	1987			4,209	28.7	120,798	24,900	7,449	1,350	通訊指揮車(114年度購置)
	3	救助車	2	10002	7790			2,058	25.8	53,096	147,000	28,653	3,600	322-BU(高桂), 325-BU(甲仙), 326-BU(寶來)(噸數:15噸)
	1	救助車	2	10002	7790			686	25.8	17,699	49,000	9,551	1,200	323-BU(鳳山)(噸數:15噸)
	1	救助車	2	10409	6374			686	25.8	17,699	49,000	9,551	1,200	207-Y9(旗山)(噸數:14噸)
	1	救助車	2	11101	7698			686	25.8	17,699	24,000	9,551	600	KEN-8769(特一)(捐贈)
	2	救助車	2	11110	5193			1,372	25.8	35,398	48,000	19,102	1,200	KEM-0861(路竹), KEM-0860(大昌)
	2	救助車	2	11211	5193			1,372	25.8	35,398	48,000	19,102	1,200	KEM-1707(成功), KEM-1708(大寮)

高雄市政府消防局

公務車輛明細表

中華民國115年度

單位：新臺幣元

業務計畫 及工作計 畫名稱	車輛 數	車輛 種類	乘客 人數 (不含 司機)	購置 年月	汽缸總 排氣量 (立方 公分)	牌照稅 (全年)	燃料使 用費 (全年)	油料費(全年)			養 護 費	車輛 保 險 費	車輛 檢 驗 費	備註
								數量 (公升)	單價 (元)	金額				
	1	救助車	2	11301	5193			686	25.8	17,699	8,300	9,551	600	KEM-1706(新興)
	1	救助車	2	11305	7698			686	25.8	17,699	8,300	9,551	600	KEJ-1162(右昌) (捐贈)
	1	救助車	2	11305	5193			686	25.8	17,699	8,300	9,551	600	KEJ-1230(特二)
	1	救助車	2	11307	7790			686	25.8	17,699	8,300	9,551	600	KET-6710(特大) (捐贈)
	2	救助車	2	11412	5193			1,372	25.8	35,398	16,600	19,102	1,200	114年度購置
	1	化災處理車	2	09712	15681			407	25.8	10,501	49,000	9,551	1,200	410-XY(新莊)(噸 數:27噸)
	2	化災處理車	2	10410	15681			814	25.8	21,001	98,000	19,102	2,400	238-Y9(小港), 237-Y9(路竹)(捐 贈)(噸數:27噸)
	1	化災處理車	2	11412	7790			407	25.8	10,501	8,300	9,551	600	114年度購置
	1	鑑識車	4	10410	2359			1,518	28.7	43,567	49,000	2,483	750	AQZ-1183(火調 科)(火災現場勘驗 車)
	1	通訊車	2	09506	6370			1,777	25.8	45,847	49,000	9,551	1,200	122-BK(特一)(捐 贈)(噸數:16噸)
	1	救災越野車	6	09807	3200			532	25.8	13,726	49,000	3,747	750	4597-XP(民力科)
	1	救災越野車	4	10007	2198			532	28.7	15,268	49,000	3,747	750	4312-G6(大樹)(捐 贈)
	1	救災越野車	2	10110	2497			532	25.8	13,726	49,000	3,747	750	1990-K6(秘書室)
	1	救災越野車	1	10505	3198			532	25.8	13,726	49,000	3,747	900	ARB-3937(桃源) (捐贈)
	1	救災越野車	1	10510	3198			532	25.8	13,726	49,000	3,747	900	ARD-3505(大寮) (捐贈)
	1	救災越野車	1	10610	1299			532	28.7	15,268	49,000	3,747	900	AWA-1272(杉林) (捐贈)
	1	救災越野車	4	10612	3198			532	25.8	13,726	49,000	3,747	900	AVR-9003(鳳山) (捐贈)
	1	救災越野車	4	10909	1996			532	25.8	13,726	33,000	3,747	900	BEA-6167(鼓山) (捐贈)

高雄市政府消防局

公務車輛明細表

中華民國115年度

單位：新臺幣元

業務計畫及工作計畫名稱	車輛數	車輛種類	乘客人數(不含司機)	購置年月	汽缸總排氣量(立方公分)	牌照稅(全年)	燃料使用費(全年)	油料費(全年)			養護費	車輛保險費	車輛檢驗費	備註
								數量(公升)	單價(元)	金額				
消防業務 消防工作	1	救災越野車	4	11003	1996			532	25.8	13,726	33,000	3,747	450	BJQ-2516(左營)(捐贈)
	91	電動機車	1	11512	8馬力									汰換91輛機車 GF9-296,GF9-299,XYU-500,XYU-497,XYU-501,XYU-509,FT9-023,CK2-420,CK2-421,L56-491,L56-517,L56-521,L56-502,L56-513,L56-515,XX5-260,XX5-261,XX5-262,XX5-263,XX5-265,XX5-266,XX5-267,631-ENR,863-CCB,867-CCB,873-CCB,268-CZE,299-CZE,151-CZE,101-EDS,102-EDS,318-HGK,391-EUR,392-EUR,393-EUR,395-EUR,396-EUR,397-EUR,398-EUR,399-EUR,501-EUR,502-EUR,503-EUR,505-EUR,506-EUR,507-EUR,508-EUR,509-EUR,510-EUR,513-EUR,515-EUR,516-EUR,517-EUR,519-EUR,520-EUR,521-EUR,523-EUR,526-EUR,527-EUR,528-EUR,535-EUR,536-EUR,537-EUR,539-EUR,551-EUR,552-EUR,553-EUR,558-EUR,559-EUR,310-HGK,161-ETD,166-ETD,292-HGK,980-JWJ,986-JWJ,993-JWJ,792-KLT,793-KLT,795-KLT,796-KLT,797-KLT,

高雄市政府消防局

公務車輛明細表

中華民國115年度

單位：新臺幣元

業務計畫及工作計畫名稱	車輛數	車輛種類	乘客人數(不含司機)	購置年月	汽缸總排氣量(立方公分)	牌照稅(全年)	燃料使用費(全年)	油料費(全年)			養護費	車輛保險費	車輛檢驗費	備註
								數量(公升)	單價(元)	金額				
	2	雲梯車	1	11512	9291					25.8				798-KLT,806-KLT,808-KLT,809-KLT,811-KLT,812-KLT,815-KLT,818-KLT,820-KLT,821-KLT(預定115年12月底前交車)
	6	水箱車	6	11512	6871					25.8				115年汰換1輛雲梯車442-BR及後勁分隊新購1輛雲梯車(預定115年12月底前交車)
	2	水庫車	2	11512	10677					25.8				115年汰換6輛水箱車322-BW,323-BW,325-BW,329-BW,331-BW,332-BW(預定115年12月底前交車)
	1	幫浦消防車	5	11512	2497					25.8				115年汰換2輛水庫車153-BW,342-BU(預定115年12月底前交車)
	1	現場勘察車	7	11512	2497					25.8				115年特搜第一分隊新購1輛幫浦消防車(預定115年12月底前交車)
	1	現場勘察車	7	11512	2497					25.8				115年火調科新購1輛火災現場勘察車(預定115年12月底前交車)
	合計					110,010	271,392			20,120,187	21,964,560	3,633,611	478,500	養護費以87.05%編列19,120千元。

高雄市政府消防局

中程資本支出計畫概況表

中華民國115年度

單位：新臺幣千元

業務計畫及工作計畫名稱與編號	37181802110 消防業務-消防工作	經費需求總數	32,619千元	計畫期間	自113.01.01起至117.12.31止	
計畫內容	提升山域事故救援效能五年中程計畫	預期成果	如期完成	計畫類別	儀器或機械購置計畫	
工作項目	年度	概算數	占總需求(%)	已過期間執行數		說明
				實支數	保留數	
提升山域事故救援效能五年中程計畫	113	6,500	19.93	6,500		1.計畫總經費32,619千元，由中央政府補助15,657千元，市府自籌16,962千元，分年編列預算，截至114年度已編列中央補助5,928千元，市府自籌6,422千元。2.113年度編列數，包括(1)市府分擔款3,380千元。(2)中央分擔款3,120千元。
提升山域事故救援效能五年中程計畫	114	5,850	17.93			114年度編列數，包括(1)市府分擔款3,042千元。(2)中央分擔款2,808千元。
提升山域事故救援效能五年中程計畫	115	11,265	34.54			115年度編列數，包括(1)市府分擔款5,858千元。(2)中央分擔款5,407千元。
提升山域事故救援效能五年中程計畫	116	4,738	14.53			116年度編列數，包括(1)市府分擔款2,464千元。(2)中央分擔款2,274千元。
提升山域事故救援效能五年中程計畫	117	4,266	13.08			117年度編列數，包括(1)市府分擔款2,218千元。(2)中央分擔款2,048千元。

高雄市政府消防局

中程資本支出計畫概況表

中華民國115年度

單位：新臺幣千元

業務計畫及工作計畫名稱與編號	37181802110 消防業務-消防工作	經費需求總數	423,500千元	計畫期間	自114.01.01起至118.12.31止	
計畫內容	建構國家安全化學與韌性永續計畫	預期成果	如期完成	計畫類別	儀器或機械購置計畫	
工作項目	年度	概算數	占總需求(%)	已過期間執行數		說明
				實支數	保留數	
建構國家安全化學與韌性永續計畫	114	85,800	20.26			1.計畫總經費423,500千元，由中央政府補助211,750千元，市府自籌211,750千元，分年編列預算，截至114年度已編列中央補助42,900千元，市府自籌42,900千元。 2.114年度編列數，包括(1)市府分擔款42,900千元。(2)中央分擔款42,900千元。
建構國家安全化學與韌性永續計畫	115	66,050	15.60			115年度編列數，包括(1)市府分擔款33,025千元。(2)中央分擔款33,025千元。
建構國家安全化學與韌性永續計畫	116	87,100	20.57			116年度編列數，包括(1)市府分擔款43,550千元。(2)中央分擔款43,550千元。
建構國家安全化學與韌性永續計畫	117	86,750	20.48			117年度編列數，包括(1)市府分擔款43,375千元。(2)中央分擔款43,375千元。
建構國家安全化學與韌性永續計畫	118	97,800	23.09			118年度編列數，包括(1)市府分擔款48,900千元。(2)中央分擔款48,900千元。

高雄市政府消防局

中程資本支出計畫概況表

中華民國115年度

單位：新臺幣千元

業務計畫及工作計畫名稱與編號	37181802110 消防業務-消防工作	經費需求總數	664,044千元	計畫期間	自114.01.01起至118.12.31止	
計畫內容	提升高科技廠房救災量能暨建構區域聯防機制五年中程計畫	預期成果	如期完成	計畫類別	儀器或機械購置計畫	
工作項目	年度	概算數	占總需求(%)	已過期間執行數		說明
				實支數	保留數	
提升高科技廠房救災量能暨建構區域聯防機制五年中程計畫	114					計畫總經費664,044千元，由中央政府補助664,044千元，市府自籌0千元，分年編列預算，114年度為本計畫整備年度，研商補助作業原則及受補助消防機關執行本計畫注意事項、研訂特殊消防車輛及裝備器材參考需求，未編列預算。
提升高科技廠房救災量能暨建構區域聯防機制五年中程計畫	115	187,546	28.24			115年度編列數，包括(1)市府分擔款0千元。(2)中央分擔款187,546千元。
提升高科技廠房救災量能暨建構區域聯防機制五年中程計畫	116	166,306	25.04			116年度編列數，包括(1)市府分擔款0千元。(2)中央分擔款166,306千元。
提升高科技廠房救災量能暨建構區域聯防機制五年中程計畫	117	157,546	23.73			117年度編列數，包括(1)市府分擔款0千元。(2)中央分擔款157,546千元。
提升高科技廠房救災量能暨建構區域聯防機制五年中程計畫	118	152,646	22.99			118年度編列數，包括(1)市府分擔款0千元。(2)中央分擔款152,646千元。

高雄市政府消防局

中程資本支出計畫概況表

中華民國115年度

單位：新臺幣千元

業務計畫及工作計畫名稱與編號	37181802110 消防業務-消防工作	經費需求總數	30,497千元	計畫期間	自111.01.01起至116.12.31止	
計畫內容	強化災害防救志工救災協勤量能中程計畫	預期成果	如期完成	計畫類別	儀器或機械購置計畫	
工作項目	年度	概算數	占總需求(%)	已過期間執行數		說明
				實支數	保留數	
強化災害防救志工救災協勤量能中程計畫	111	4,608	15.11	4,608		1.計畫總經費30,497千元，由中央政府補助14,639千元，市府自籌15,858千元，分年編列預算，截至114年度已編列中央補助9,268千元，市府自籌10,040千元。2.111年度編列數，包括(1)市府分擔款2,396千元。(2)中央分擔款2,212千元。(原預算編列4,800千元，依據內政部111年3月31日消署民字第1111500063號函修正經費為4,608千元)
強化災害防救志工救災協勤量能中程計畫	112	4,500	14.76	4,444		112年度編列數，包括(1)市府分擔款2,340千元。(2)中央分擔款2,160千元。
強化災害防救志工救災協勤量能中程計畫	113	4,800	15.74	4,799		113年度編列數，包括(1)市府分擔款2,496千元。(2)中央分擔款2,304千元。
強化災害防救志工救災協勤量能中程計畫	114	5,400	17.71	1,620		114年度編列數，包括(1)市府分擔款2,808千元。(2)中央分擔款2,592千元。
強化災害防救志工救災協勤量能中程計畫	115	5,359	17.57			115年度編列數，包括(1)市府分擔款2,786千元。(2)中央分擔款2,573千元。
強化災害防救志工救災協勤量能中程計畫	116	5,830	19.12			116年度編列數，包括(1)市府分擔款3,032千元。(2)中央分擔款2,798千元。

高雄市政府消防局

中程資本支出計畫概況表

中華民國115年度

單位：新臺幣千元

業務計畫及工作計畫名稱與編號	37181802110 消防業務-消防工作	經費需求總數	34,163千元	計畫期間	自113.01.01起至118.12.31止	
計畫內容	韌性臺灣-強化各類型義消科技化訓練與精進裝備中程計畫	預期成果	如期完成	計畫類別	儀器或機械購置計畫	
工作項目	年度	概算數	占總需求(%)	已過期間執行數		說明
				實支數	保留數	
韌性臺灣-強化各類型義消科技化訓練與精進裝備中程計畫	113	5,960	17.45	5,960		1.計畫總經費34,163千元，由中央政府補助16,400千元，市府自籌17,763千元，分年編列預算，截至114年度已編列中央補助5,813千元，市府自籌6,297千元。2.113年度編列數，包括(1)市府分擔款3,099千元。(2)中央分擔款2,861千元。
韌性臺灣-強化各類型義消科技化訓練與精進裝備中程計畫	114	6,150	18.00	338		114年度編列數，包括(1)市府分擔款3,198千元。(2)中央分擔款2,952千元。
韌性臺灣-強化各類型義消科技化訓練與精進裝備中程計畫	115	6,149	18.00			115年度編列數，包括(1)市府分擔款3,197千元。(2)中央分擔款2,952千元。
韌性臺灣-強化各類型義消科技化訓練與精進裝備中程計畫	116	6,149	18.00			116年度編列數，包括(1)市府分擔款3,197千元。(2)中央分擔款2,952千元。
韌性臺灣-強化各類型義消科技化訓練與精進裝備中程計畫	117	4,922	14.41			117年度編列數，包括(1)市府分擔款2,559千元。(2)中央分擔款2,363千元。
韌性臺灣-強化各類型義消科技化訓練與精進裝備中程計畫	118	4,833	14.15			118年度編列數，包括(1)市府分擔款2,513千元。(2)中央分擔款2,320千元。

高雄市政府消防局

中程資本支出計畫概況表

中華民國115年度

單位：新臺幣千元

業務計畫及工作計畫名稱與編號	37181802110 消防業務-消防工作	經費需求總數	9,291千元	計畫期間	自112.01.01起至116.12.31止	
計畫內容	強韌臺灣大規模風災震災整備與協作計畫	預期成果	如期完成	計畫類別	儀器或機械購置計畫	
工作項目	年度	概算數	占總需求(%)	已過期間執行數		說明
				實支數	保留數	
強韌臺灣大規模風災震災整備與協作計畫	112	374	4.03	374		1.計畫總經費9,291千元，由中央政府補助7,633千元，市府自籌1,658千元，分年編列預算，截至114年度已編列中央補助4,092千元，市府自籌833千元。2.112年度編列數，包括(1)市府分擔款60千元。(2)中央分擔款314千元。(原預算編列632千元，依據內政部112年2月20日內授消字第1120822611號函修正經費為374千元)
強韌臺灣大規模風災震災整備與協作計畫	113	2,330	25.08	2,328		113年度編列數，包括(1)市府分擔款373千元。(2)中央分擔款1,957千元。
強韌臺灣大規模風災震災整備與協作計畫	114	2,221	23.90			114年度編列數，包括(1)市府分擔款400千元。(2)中央分擔款1,821千元。
強韌臺灣大規模風災震災整備與協作計畫	115	2,432	26.18			115年度編列數，包括(1)市府分擔款438千元。(2)中央分擔款1,994千元。
強韌臺灣大規模風災震災整備與協作計畫	116	1,934	20.82			116年度編列數，包括(1)市府分擔款387千元。(2)中央分擔款1,547千元。

歲出按職能及經

中華民國115

職能別分類	經濟性分類	經常支出							資本支出				
		受僱人員報酬	商購品及勞務支出	債務利息	土地租金支出	經常移轉			經常支出合計	投資及增資			
						對企業	對非營利及民間機構	對政府		對國外	對營業基金	對非營業特種基金	對民間企業
總計		2,465,310	303,339					16,222		2,784,871			
01 一般公共事務													
02 防衛													
03 公共秩序與安全		2,465,310	303,339					16,222		2,784,871			
04 教育													
05 保健													
06 社會安全與福利													
07 住宅及社區服務													
08 娛樂、文化與宗教													
09 燃料與能源													
10 農、林、漁、牧業													
11 礦業、製造業及營造業													
12 運輸及通信													
13 其他經濟服務													
14 環境保護													
15 其他支出													

府消防局

濟性綜合分類表

年度

單位：新臺幣千元

資本支出														
資本移轉				土地購入	無形資產購入	固定資本形成							資本支出合計	總計
對企業	對非營利及民間機構	對政府	對國外			住宅	非住宅房屋	營建工程	運輸工具	資訊軟體	其他設備及機器	土地改良		
	2,880					35,068		262,756		245,379		546,083	3,330,954	
	2,880					35,068		262,756		245,379		546,083	3,330,954	