

高雄市桃源區  
111 年度-區政統計年報



**TAUYUAN DISTRICT OFFICE**

高雄市桃源區公所編印  
中華民國 112 年 8 月

# 序 言

高雄市桃源區位於高雄市東北端，為高雄市最北的行政區，本區南北長約六十二公里，東西寬約六公里，總面積為九二八·九八平方公里，本區位處玉山山脈南麓，全境均為山坡地，平地極少，荖濃溪流貫，為高屏地區用水的主要來源之一，氣候上則屬熱帶季風氣候。本區民國九十九年〔西元二〇一〇年〕十二月二十五日高雄市、高雄縣合併改制為新直轄市，改為高雄市桃源區。本區人口為布農族屬於郡社群，郡社群人，稱為 Isibukun，至今布農族人佔全鄉人口數約百分之九十，是人口數最多的族群，當時由布農族氏族演進而成，計有中心崙社（寶山里）、玉穗社（建山里）、比蘭社及排剪社、美壠社、塔蠟社（高中里）、他拉魯社、雁爾社（桃源里）、瑞穗社（勤和里）、比比由社（復興里）、拉婆蘭社（拉芙蘭里）、拉庫斯社（樟山社區）、馬士娃兒社（梅山里）等亦有少數拉阿魯哇族、排灣族及非原住民。

區公所為基層服務第一線機關，為滿足民眾的需求以最優質的服務來圓滿達成區政工作，未來施政願景秉持不斷的精進、研究、創新、進步等工作指標因素，以符合民眾之需求和期待，達成區政工作目標。統計為行政管理重要工具之一，無論是計畫之研擬、政策之規定、公務之推動，均有賴完備的統計數據為依據，透過量化指標來呈現客觀具體事實，以完整表達施政績效的準確度。

本所統計年報各項數據資料係由公所各單位和該區相關機關，彙整統編各項報表，其調查內容包括一般概況、人口、行政組織、工、商業和區建設、教育文化、社會福利、衛生、兵役和宗教等部份，以統計報表為主，由業務單位填送資料及統計表單，經主計室整理彙編，藉以呈現區政工作之概況。據此，以為制定政策、研擬計劃、考核績效，達成為民服務之宗旨，俾策進本所未來施政芻議。

區長 杜 司 偉 謹識

中華民國112年8月

# 凡 例

- 一、本區總報告所列資料來源，係根據市府及本區公所各業務單位編報之公務統計報表及本所會計室直接蒐集之資料加以整編而成，其資料來源均分別註明於各表之下，以利查考。
- 二、本區政統計年報所列資料之來源，分別註明於各表之表下，以利查考。
- 三、本區總報告所列數字，以民國111年為主，茲為明瞭歷年施政進展之情形，盡量將時間數列資料予以併入，藉資比較。
- 四、本區總報告計分為一般概況、秘書室、民政、社會、經建，兵役、人文等七類，俾利參閱。
- 五、表內所列「年」係指全年度動態數字(自一月一日至十二月三十一日止)，「年底」係指十二月底靜態數字，有特殊情形者，則為「年度」。
- 六、本區總報告各表所列度量衡單位，一律採用公制，以資劃一，方法比較，其有特殊情形者，均分別予以註明。
- 七、本區總報告所用符號代表意義如下：
  - 「-」表示無數值。
  - 「--」表示無意義數值。
  - 「…」表示數字不明或尚未產生資料
  - 「0」代表有數值而不及半單位。
- 八、本區總報告所載資料如有更新資料，均予修正，凡與前期數字不同時，概以本期數字為準。
- 九、本區總報告為本區公所各主管業務單位提供有關資料，始克編成，至感公誼，謹此謝忱，惟統計數字誤漏之處在所難免，敬請不吝指正。

# 目 錄

頁次

## 壹、土地

|                          |       |
|--------------------------|-------|
| 1-1 區境界                  | 1     |
| 1-2 實施三七五減租後承租人購買耕地面積與人數 | 2     |
| 1-3 實施三七五減租成果            | 3~4   |
| 1-4 已登記土地面積              | 5~12  |
| 1-5 公告土地現值統計表            | 13~14 |
| 1-6 土地徵收面積               | 15~16 |
| 1-7 租佃委員會調解調處案件          | 17~18 |

## 貳、人口

|                           |       |
|---------------------------|-------|
| 2-1 現住戶數、人口密度及性比例         | 19~20 |
| 2-2 戶籍動態                  | 21~26 |
| 2-3 現住人口之年齡分配             | 27~30 |
| 2-4 現住人口之年齡結構             | 31~32 |
| 2-5 15 歲以上現住人口之教育程度—按年齡別分 | 33~40 |
| 2-6 現住人口之婚姻狀況—按年齡別分       | 41~44 |
| 2-7 現住人口之婚姻狀況—按里別分        | 45~48 |
| 2-8 現住原住民戶口數              | 49    |
| 2-9 新移民人口數                | 50-51 |

## 參、行政組織

|                   |       |
|-------------------|-------|
| 3-1 區公所組織系統       | 52    |
| 3-2 區公所編制及現有員額    | 53~54 |
| 3-3 區公所員工按職等別及性別分 | 55~56 |

|                     |       |
|---------------------|-------|
| 3-4 區公所現有職員數-按年齡分   | 57~58 |
| 3-5 區公所現有職員數-按教育程度分 | 59~60 |
| 3-6 里長選舉概況          | 61~62 |
| 3-7 鄰長遴聘概況          | 63    |
| 3-8 鄰長異動概況          | 64    |

## 肆、農林漁牧

|                 |       |
|-----------------|-------|
| 4-1 耕地面積        | 65~66 |
| 4-2 稻米收積面積及生產量  | 67~68 |
| 4-3 農產品收穫面積及生產量 | 69~82 |
| 4-4 漁戶數及漁戶人口數   | 83~84 |
| 4-5 家畜屠宰頭數      | 85~86 |
| 4-6 乳母牛頭數及產乳量價值 | 87~88 |
| 4-6 現有家禽數量      | 89~90 |

## 伍、工商業及區建設

|              |       |
|--------------|-------|
| 5-1 營運中工廠家數  | 91~94 |
| 5-2 自來水供水普及率 | 95~96 |

## 陸、金融財稅

|                       |         |
|-----------------------|---------|
| 6-1 歲入預決算—按來源別分       | 97~100  |
| 6-2 歲出預決算—按政事別分       | 101~108 |
| 6-3 區公所經費預算數額-按工作計畫別分 | 109     |
| 6-4 區公所經費預算數額-按用途別科目分 | 110     |

## 柒、教育文化

- 7-1 境內國民中學概況..... 111~112
- 7-2 境內國民小學概況..... 113~116

## 捌、衛生

- 8-1 機構及其他醫事機構開(執)業醫事人員數..... 117~120
- 8-2 公私立醫療機構數及病床數..... 121~128
- 8-3 藥商家數..... 129~130

## 玖、環境保護

- 9-1 改善市容查報有關案件執行情形..... 131~132

## 壹拾、社會福利

- 10-1 推行社區發展工作成果..... 133~134
- 10-2 社區發展協會會員人數..... 135
- 10-3 社會福利及救助概況..... 136~137
- 10-4 遭受災害救助情形..... 138~139
- 10-5 辦理急難救助概況..... 140~141
- 10-6 身心障礙人口一覽表..... 142~147
- 10-7 低收入戶人口..... 148~149
- 10-8 區公所全民健保第一、五、六類保險對象統計..... 150

## 壹拾壹、其他

- 11-1 辦理調解業務概況..... 151~158
- 11-2 調解委員會組織概況..... 159~160
- 11-3 神壇、寺廟、財團法人寺廟一覽表..... 161~162
- 11-4 聚會所、財團法教會概況..... 163~164

|                                |         |
|--------------------------------|---------|
| 11-5 宗教團體興辦公益慈善及社會教化事業概況.....  | 165~166 |
| 11-6 服兵役役男列級家屬各項慰、補助費發放情形..... | 167~168 |
| 11-7 服兵役役男列級家屬安家生活扶助費發放情形..... | 169~170 |

壹、土地



表 1-1 區境界

| 方位別  | 地點   | 經緯度 |      |     |      |
|------|------|-----|------|-----|------|
|      |      | 度   | 分    | 秒   |      |
| 中心地點 | 拉芙蘭里 | 東經  | 120° | 50' | 24"E |
|      |      | 北緯  | 23°  | 13' | 07"N |
| 極東   | 梅山里  | 東經  | 120° | 02' | 56"E |
|      |      | 北緯  | 23°  | 19' | 27"N |
| 極西   | 高中里  | 東經  | 120° | 41' | 28"E |
|      |      | 北緯  | 23°  | 10' | 14"N |
| 極南   | 寶山里  | 東經  | 120° | 40' | 17"E |
|      |      | 北緯  | 22°  | 59' | 00"N |
| 極北   | 梅山里  | 東經  | 120° | 58' | 01"E |
|      |      | 北緯  | 23°  | 28' | 18"N |

資料來源：本所土地管理所(高雄市行動地籍圖資定位系統)。

表 1-2 實施三七五減租後承租人購買耕地面積與人數

| 年別          | 面積（公頃） |   |   |    | 人數（人） |
|-------------|--------|---|---|----|-------|
|             | 合計     | 田 | 旱 | 其他 |       |
| 民國100年 2011 | -      | - | - | -  | -     |
| 民國101年 2012 | -      | - | - | -  | -     |
| 民國102年 2013 | -      | - | - | -  | -     |
| 民國103年 2014 | -      | - | - | -  | -     |
| 民國104年 2015 | -      | - | - | -  | -     |
| 民國105年 2016 | -      | - | - | -  | -     |
| 民國106年 2017 | -      | - | - | -  | -     |
| 民國107年 2018 | -      | - | - | -  | -     |
| 民國108年 2019 | -      | - | - | -  | -     |
| 民國109年 2020 | -      | - | - | -  | -     |
| 民國110年 2021 | -      | - | - | -  | -     |
| 民國111年 2022 | -      | - | - | -  | -     |

資料來源：本所土地管理所

表 1-3 實施三七

| 年底別         | 承租人人數(人) |   |   |      | 出租人人數(人) |   |   |      |
|-------------|----------|---|---|------|----------|---|---|------|
|             | 合計       | 男 | 女 | 非自然人 | 合計       | 男 | 女 | 非自然人 |
| 民國100年 2011 | -        | - | - | -    | -        | - | - | -    |
| 民國101年 2012 | -        | - | - | -    | -        | - | - | -    |
| 民國102年 2013 | -        | - | - | -    | -        | - | - | -    |
| 民國103年 2014 | -        | - | - | -    | -        | - | - | -    |
| 民國104年 2015 | -        | - | - | -    | -        | - | - | -    |
| 民國105年 2016 | -        | - | - | -    | -        | - | - | -    |
| 民國106年 2017 | -        | - | - | -    | -        | - | - | -    |
| 民國107年 2018 | -        | - | - | -    | -        | - | - | -    |
| 民國108年 2019 | -        | - | - | -    | -        | - | - | -    |
| 民國109年 2020 | -        | - | - | -    | -        | - | - | -    |
| 民國110年 2021 | -        | - | - | -    | -        | - | - | -    |
| 民國111年 2022 | -        | - | - | -    | -        | - | - | -    |

資料來源：本所土地管理所



表 1-4 已登記

| 年底別         | 土地權屬別     | 總計               | 非都市用地            |            |                |                |
|-------------|-----------|------------------|------------------|------------|----------------|----------------|
|             |           |                  | 合計               | 甲種<br>建築用地 | 乙種<br>建築用地     | 丙種<br>建築用地     |
| 民國108年 2019 | <b>共計</b> | <b>94,964.38</b> | <b>94,962.79</b> | -          | <b>14.5052</b> | <b>22.4698</b> |
|             | 公有        | 89,812.30        | 89,810.70        | -          | 7.4718         | 8.8586         |
|             | 私有        | 4,473.82         | 4,473.82         | -          | 6.345          | 13.4881        |
|             | 公私共有      | 678.2685         | 678.2685         | -          | 0.6884         | 0.1231         |
| 民國109年 2020 | <b>共計</b> | <b>94,962.97</b> | <b>94,961.37</b> | -          | <b>14.5052</b> | <b>22.5256</b> |
|             | 公有        | 89,645.20        | 89,643.60        | -          | 7.375          | 8.8886         |
|             | 私有        | 4,647.65         | 4,647.65         | -          | 6.5438         | 13.5139        |
|             | 公私共有      | 647.6327         | 647.6327         | -          | 0.2682         | 0.8073         |
| 民國110年 2021 | <b>共計</b> | <b>94,963.84</b> | <b>94,963.84</b> | -          | <b>14.51</b>   | <b>22.72</b>   |
|             | 公有        | 89,512.64        | 89,512.64        | -          | 7.37           | 8.99           |
|             | 私有        | 4,816.68         | 4,816.68         | -          | 6.63           | 13.54          |
|             | 公私共有      | 634.52           | 634.52           | -          | 0.51           | 0.19           |
| 民國111年 2022 | <b>共計</b> | <b>94,963.53</b> | <b>94,963.53</b> | -          | <b>14.53</b>   | <b>22.74</b>   |
|             | 公有        | 89,357.60        | 89,357.60        | -          | 7.39           | 8.95           |
|             | 私有        | 5,030.95         | 5,030.95         | -          | 6.63           | 13.58          |
|             | 公私共有      | 574.98           | 574.98           | -          | 0.51           | 0.20           |

資料來源:高雄市政府地政局

## 土地面積(續2)

單位：公頃

| 非都市用地      |          |           |          |          |          |
|------------|----------|-----------|----------|----------|----------|
| 丁種<br>建築用地 | 農牧<br>用地 | 林業<br>用地  | 養殖<br>用地 | 鹽業<br>用地 | 礦業<br>用地 |
| -          | 2,514.45 | 58,010.84 | 0.98     | -        | -        |
| -          | 343.1647 | 55,122.17 | -        | -        | -        |
| -          | 2,031.40 | 2,351.09  | 0.98     | -        | -        |
| -          | 139.8822 | 537.5748  | -        | -        | -        |
| -          | 2,499.91 | 58,028.95 | 0.98     | -        | -        |
| -          | 313.5613 | 54,989.36 | -        | -        | -        |
| -          | 2,049.75 | 2,507.48  | 0.98     | -        | -        |
| -          | 144.1818 | 443.3579  | -        | -        | -        |
| -          | 2,462.25 | 58,066.08 | 0.98     | -        | -        |
| -          | 281.37   | 54,888.03 | -        | -        | -        |
| -          | 2,044.34 | 2,681.48  | 0.98     | -        | -        |
| -          | 136.54   | 496.58    | -        | -        | -        |
| -          | 2,433.75 | 58,092.53 | 0.98     | -        | -        |
| -          | 241.79   | 54,772.44 | -        | -        | -        |
| -          | 2,091.89 | 2,846.61  | 0.98     | -        | -        |
| -          | 100.07   | 473.49    | -        | -        | -        |

表 1-4 已登記

| 年底別         | 土地權屬別 | 非都市用地    |            |          |           |            |
|-------------|-------|----------|------------|----------|-----------|------------|
|             |       | 窯業<br>用地 | 交通<br>用地   | 水利<br>用地 | 遊憩<br>用地  | 古蹟保存<br>用地 |
| 民國108年 2019 | 共計    | -        | 108.7543   | 12.9907  | 82.957283 | -          |
|             | 公有    | -        | 108.586651 | 12.9907  | 14.090783 | -          |
|             | 私有    | -        | 0.0054     | -        | 68.8665   | -          |
|             | 公私共有  | -        | -          | -        | -         | -          |
| 民國109年 2020 | 共計    | -        | 108.754351 | 13.3277  | 82.620283 | -          |
|             | 公有    | -        | 108.748951 | 13.3277  | 14.090783 | -          |
|             | 私有    | -        | 0.0054     | -        | 68.5295   | -          |
|             | 公私共有  | -        | -          | -        | -         | -          |
| 民國110年 2021 | 共計    | -        | 108.754351 | 13.3277  | 82.620283 | -          |
|             | 公有    | -        | 108.748951 | 13.3277  | 13.760683 | -          |
|             | 私有    | -        | 0.0054     | -        | 68.8596   | -          |
|             | 公私共有  | -        | -          | -        | -         | -          |
| 民國111年 2022 | 共計    | -        | 108.93     | 13.33    | 82.62     | -          |
|             | 公有    | -        | 108.91     | 13.33    | 13.76     | -          |
|             | 私有    | -        | 0.01       | -        | 68.86     | -          |
|             | 公私共有  | -        | 0.01       | -        | -         | -          |

土地面積(續完)

單位：公頃

| 非都市用地      |            |          |              |            |           | 都市土地及<br>其他 |
|------------|------------|----------|--------------|------------|-----------|-------------|
| 生態保護<br>用地 | 國土保安<br>用地 | 墳墓<br>用地 | 特定目的<br>事業用地 | 暫未編定<br>用地 | 其他<br>用地  |             |
| -          | 0.1677     | 5.811    | 10.3319      | 5.1422     | 34,173.55 | 1.5948      |
| -          | 0.1677     | 5.811    | 10.0955      | 3.7421     | 34,173.55 | 1.5948      |
| -          | -          | -        | 0.2364       | 1.4001     | -         | -           |
| -          | -          | -        | -            | -          | -         | -           |
| -          | 0.1677     | 5.811    | 10.3319      | 1.5362     | 34,171.96 | 1.5948      |
| -          | 0.1677     | 5.811    | 10.0955      | 0.2272     | 34,171.96 | 1.5948      |
| -          | -          | -        | 0.2364       | 0.613      | -         | -           |
| -          | -          | -        | -            | -          | -         | -           |
| -          | 0.1677     | 5.811    | 10.3319      | 1.5282     | 34,173.55 | 1.1993      |
| -          | 0.1677     | 5.811    | 10.0955      | 0.2192     | 34,173.55 | 1.1993      |
| -          | -          | -        | 0.2364       | 0.613      | -         | -           |
| -          | -          | -        | -            | 0.696      | -         | -           |
| -          | 0.17       | 5.81     | 10.33        | 4.25       | 34,173.55 | -           |
| -          | 0.17       | 5.81     | 10.10        | 1.40       | 34,173.55 | -           |
| -          | -          | -        | 0.24         | 2.16       | -         | -           |
| -          | -          | -        | -            | 0.70       | -         | -           |



表 1-4 已登記

| 年底別         | 土地權屬別     | 總計               | 非都市用地            |            |                |                |
|-------------|-----------|------------------|------------------|------------|----------------|----------------|
|             |           |                  | 合計               | 甲種<br>建築用地 | 乙種<br>建築用地     | 丙種<br>建築用地     |
| 民國101年 2012 | <b>共計</b> | <b>94,962.68</b> | <b>93,441.36</b> | -          | <b>10.6041</b> | <b>21.7558</b> |
|             | 公有        | 90,302.88        | 88,781.57        | -          | 6.1995         | 8.5096         |
|             | 私有        | 4,012.69         | 4,012.68         | -          | 4.1364         | 12.4389        |
|             | 公私共有      | 647.1102         | 647.1102         | -          | 0.2682         | 0.8073         |
| 民國102年 2013 | <b>共計</b> | <b>94,962.98</b> | <b>93,441.65</b> | -          | <b>10.6041</b> | <b>21.7558</b> |
|             | 公有        | 90,263.61        | 88,742.30        | -          | 6.1835         | 8.4746         |
|             | 私有        | 4,051.73         | 4,051.72         | -          | 4.1524         | 12.4739        |
|             | 公私共有      | 647.6327         | 647.6327         | -          | 0.2682         | 0.8073         |
| 民國103年 2014 | <b>共計</b> | <b>94,962.98</b> | <b>93,441.65</b> | -          | <b>10.6041</b> | <b>21.6378</b> |
|             | 公有        | 90,186.24        | 88,664.93        | -          | 6.1223         | 8.3357         |
|             | 私有        | 4,170.86         | 4,170.85         | -          | 4.2358         | 12.7178        |
|             | 公私共有      | 605.8705         | 605.8705         | -          | 0.246          | 0.5843         |
| 民國104年 2015 | <b>共計</b> | <b>94,963.66</b> | <b>93,442.34</b> | -          | <b>10.6041</b> | <b>21.6378</b> |
|             | 公有        | 90,157.48        | 88,636.17        | -          | 6.1223         | 8.3357         |
|             | 私有        | 4,191.54         | 4,191.53         | -          | 4.2358         | 12.7178        |
|             | 公私共有      | 614.6385         | 614.6385         | -          | 0.246          | 0.5843         |
| 民國105年 2016 | <b>共計</b> | <b>94,962.79</b> | <b>93,509.24</b> | -          | <b>10.5988</b> | <b>21.6378</b> |
|             | 公有        | 90,105.11        | 88,657.27        | -          | 6.1139         | 8.2967         |
|             | 私有        | 4,263.25         | 4,257.54         | -          | 4.2389         | 12.7568        |
|             | 公私共有      | 594.4248         | 594.4248         | -          | 0.246          | 0.5843         |
| 民國106年 2017 | <b>共計</b> | <b>94,962.79</b> | <b>94,962.79</b> | -          | <b>10.5988</b> | <b>21.6378</b> |
|             | 公有        | 90,062.50        | 90,062.50        | -          | 6.1031         | 8.2967         |
|             | 私有        | 4,301.53         | 4,301.53         | -          | 4.2497         | 12.7568        |
|             | 公私共有      | 598.7555         | 598.7555         | -          | 0.246          | 0.5843         |
| 民國107年 2018 | <b>共計</b> | <b>94,962.79</b> | <b>94,962.79</b> | -          | <b>10.5988</b> | <b>24.9276</b> |
|             | 公有        | 90,002.35        | 90,002.35        | -          | 6.0871         | 9.4453         |
|             | 私有        | 4,366.75         | 4,366.75         | -          | 4.2657         | 14.8959        |
|             | 公私共有      | 593.6799         | 593.6799         | -          | 0.246          | 0.5864         |

資料來源:高雄市政府地政局

# 土地面積

單位：公頃

## 非都市用地

| 丁種<br>建築用地 | 農牧<br>用地        | 林業<br>用地         | 養殖<br>用地    | 鹽業<br>用地 | 礦業<br>用地 |
|------------|-----------------|------------------|-------------|----------|----------|
| -          | <b>2,481.64</b> | <b>55,655.11</b> | <b>0.98</b> | -        | -        |
| -          | 465.8153        | 53,373.00        | -           | -        | -        |
| -          | 1,872.18        | 1,838.74         | 0.98        | -        | -        |
| -          | 143.6458        | 443.3714         | -           | -        | -        |
| -          | <b>2,481.03</b> | <b>55,654.97</b> | <b>0.98</b> | -        | -        |
| -          | 455.3702        | 53,343.05        | -           | -        | -        |
| -          | 1,881.48        | 1,868.56         | 0.98        | -        | -        |
| -          | 144.1818        | 443.3579         | -           | -        | -        |
| -          | <b>2,481.44</b> | <b>55,654.37</b> | <b>0.98</b> | -        | -        |
| -          | 411.3613        | 53,317.16        | -           | -        | -        |
| -          | 1,924.81        | 1,914.53         | 0.98        | -        | -        |
| -          | 145.2698        | 422.6809         | -           | -        | -        |
| -          | <b>2,482.12</b> | <b>55,654.04</b> | <b>0.98</b> | -        | -        |
| -          | 406.1163        | 53,293.32        | -           | -        | -        |
| -          | 1,933.19        | 1,926.82         | 0.98        | -        | -        |
| -          | 142.8138        | 433.9049         | -           | -        | -        |
| -          | <b>2,481.27</b> | <b>55,719.57</b> | <b>0.98</b> | -        | -        |
| -          | 394.3313        | 53,324.03        | -           | -        | -        |
| -          | 1,943.77        | 1,982.21         | 0.98        | -        | -        |
| -          | 143.1686        | 413.3364         | -           | -        | -        |
| -          | <b>2,482.43</b> | <b>57,147.65</b> | <b>0.98</b> | -        | -        |
| -          | 374.0399        | 54,725.34        | -           | -        | -        |
| -          | 1,959.13        | 2,010.74         | 0.98        | -        | -        |
| -          | 149.2636        | 411.5721         | -           | -        | -        |
| -          | <b>2,539.88</b> | <b>57,986.89</b> | <b>0.98</b> | -        | -        |
| -          | 365.383         | 55,292.43        | -           | -        | -        |
| -          | 2,023.02        | 2,253.09         | 0.98        | -        | -        |
| -          | 151.4777        |                  | -           | -        | -        |

表 1-4 已登記

| 年底別         | 土地權屬別 | 非都市用地    |            |          |           |            |
|-------------|-------|----------|------------|----------|-----------|------------|
|             |       | 窯業<br>用地 | 交通<br>用地   | 水利<br>用地 | 遊憩<br>用地  | 古蹟保存<br>用地 |
| 民國101年 2012 | 共計    | -        | 65.709651  | 12.7523  | 81.595983 | -          |
|             | 公有    | -        | 65.585451  | 12.7523  | 14.633483 | -          |
|             | 私有    | -        | 0.1242     | -        | 66.9625   | -          |
|             | 公私共有  | -        | -          | -        | -         | -          |
| 民國102年 2013 | 共計    | -        | 66.760451  | 12.7523  | 81.595983 | -          |
|             | 公有    | -        | 66.760451  | 12.7523  | 14.633483 | -          |
|             | 私有    | -        | -          | -        | 66.9625   | -          |
|             | 公私共有  | -        | -          | -        | -         | -          |
| 民國103年 2014 | 共計    | -        | 66.780251  | 12.7523  | 81.595983 | -          |
|             | 公有    | -        | 66.780251  | 12.7523  | 12.729483 | -          |
|             | 私有    | -        | -          | -        | 68.8665   | -          |
|             | 公私共有  | -        | -          | -        | -         | -          |
| 民國104年 2015 | 共計    | -        | 67.111951  | 12.7523  | 81.595983 | -          |
|             | 公有    | -        | 67.111951  | 12.7523  | 12.729483 | -          |
|             | 私有    | -        | -          | -        | 68.8665   | -          |
|             | 公私共有  | -        | -          | -        | -         | -          |
| 民國105年 2016 | 共計    | -        | 69.335051  | 12.7523  | 81.595983 | -          |
|             | 公有    | -        | 69.335051  | 12.7523  | 12.729483 | -          |
|             | 私有    | -        | -          | -        | 68.8665   | -          |
|             | 公私共有  | -        | -          | -        | -         | -          |
| 民國106年 2017 | 共計    | -        | 92.847251  | 12.9907  | 81.595983 | -          |
|             | 公有    | -        | 92.768951  | 12.9907  | 12.729483 | -          |
|             | 私有    | -        | 0.0783     | -        | 68.8665   | -          |
|             | 公私共有  | -        | -          | -        | -         | -          |
| 民國107年 2018 | 共計    | -        | 108.561151 | 12.9907  | 82.957283 | -          |
|             | 公有    | -        | 108.555751 | 12.9907  | 14.090783 | -          |
|             | 私有    | -        | 0.0054     | -        | 68.8665   | -          |
|             | 公私共有  | -        | -          | -        | -         | -          |

資料來源:高雄市政府地政局

土地面積(續1)

單位：公頃

| 非都市用地      |            |          |              |            |           | 都市土地及<br>其他 |
|------------|------------|----------|--------------|------------|-----------|-------------|
| 生態保護<br>用地 | 國土保安<br>用地 | 墳墓<br>用地 | 特定目的<br>事業用地 | 暫未編定<br>用地 | 其他<br>用地  |             |
| -          | 0.0562     | 5.811    | 8.8843       | 4.0941     | 35,092.36 | 1,521.32    |
| -          | 0.0562     | 5.811    | 8.6479       | 3.2844     | 34,817.28 | 1,521.31    |
| -          | 0          | 0        | 0.2364       | 0.8097     | 216.0611  | 0.0114      |
| -          | 0          | 0        | 0            | 0          | 59.0175   | 0           |
| -          | 0.0562     | 5.811    | 8.8843       | 4.0941     | 35,092.36 | 1,521.32    |
| -          | 0.0562     | 5.811    | 8.6479       | 3.2844     | 34,817.28 | 1,521.31    |
| -          | -          | -        | 0.2364       | 0.8097     | 216.0611  | 0.0114      |
| -          | -          | -        | -            | -          | 59.0175   | -           |
| -          | 0.1677     | 5.811    | 9.0668       | 4.0941     | 35,092.36 | 1,521.32    |
| -          | 0.1677     | 5.811    | 8.8304       | 3.2844     | 34,811.59 | 1,521.31    |
| -          | -          | -        | 0.2364       | 0.8097     | 243.6741  | 0.0114      |
| -          | -          | -        | -            | -          | 37.0895   | -           |
| -          | 0.1677     | 5.811    | 9.0668       | 4.0941     | 35,092.36 | 1,521.32    |
| -          | 0.1677     | 5.811    | 8.8304       | 3.2844     | 34,811.59 | 1,521.31    |
| -          | -          | -        | 0.2364       | 0.8097     | 243.6741  | 0.0114      |
| -          | -          | -        | -            | -          | 37.0895   | -           |
| -          | 0.1677     | 5.811    | 9.0668       | 4.0941     | 35,092.36 | 1,453.55    |
| -          | 0.1677     | 5.811    | 8.8304       | 3.2844     | 34,811.59 | 1,447.84    |
| -          | -          | -        | 0.2364       | 0.8097     | 243.6741  | 5.7136      |
| -          | -          | -        | -            | -          | 37.0895   | -           |
| -          | 0.1677     | 5.811    | 9.0668       | 4.6514     | 35,092.36 | -           |
| -          | 0.1677     | 5.811    | 8.8304       | 3.8357     | 34,811.59 | -           |
| -          | -          | -        | 0.2364       | 0.8157     | 243.6741  | -           |
| -          | -          | -        | -            | -          | 37.0895   | -           |
| -          | 0.1677     | 5.811    | 10.2329      | 5.2412     | 34,173.55 | -           |
| -          | 0.1677     | 5.811    | 9.9965       | 3.8411     | 34,173.55 | -           |
| -          | -          | -        | 0.2364       | 1.4001     | -         | -           |
| -          | -          | -        | -            | -          | -         | -           |

表 1-5 公告

| 年別          | 總計     |            |              | 公有    |           |              |
|-------------|--------|------------|--------------|-------|-----------|--------------|
|             | 筆數     | 面積         | 公告土地<br>現值總額 | 筆數    | 面積        | 公告土地<br>現值總額 |
| 民國100年 2011 | 10,690 | 94,963.70  | 49,008,476   | 6,280 | 90,390.46 | 44,670,422   |
| 民國101年 2012 | 10,729 | 94,964.69  | 49,206,019   | 6,267 | 90,368.40 | 44,776,029   |
| 民國102年 2013 | 10,747 | 94,962.68  | 50,225,110   | 6,237 | 90,302.88 | 45,566,096   |
| 民國103年 2014 | 10,792 | 94,962.68  | 53,206,647   | 6,218 | 90,253.97 | 48,461,127   |
| 民國104年 2015 | 10,818 | 94,962.79  | 55,525,886   | 6,178 | 90,182.39 | 50,708,107   |
| 民國105年 2016 | 10,837 | 94,962.79  | 55,969,404   | 6,170 | 90,150.92 | 51,120,370   |
| 民國106年 2017 | 10,875 | 94,962.79  | 55,309,385   | 6,163 | 90,105.11 | 50,535,258   |
| 民國107年 2018 | 10,969 | 94,962.79  | 55,300,523   | 6,186 | 90,056.80 | 50,485,416   |
| 民國108年 2019 | 11,016 | 94,962.81  | 55,299,589   | 6,186 | 90,002.38 | 50,435,160   |
| 民國109年 2020 | 11,124 | 94,962.97  | 55,288,468   | 6,099 | 89,465.20 | 50,091,218   |
| 民國110年 2021 | 11,279 | 94,963.837 | 55,292,786   | 6,074 | 89,512.64 | 49,969,381   |
| 民國111年 2022 | 11,374 | 94,963.53  | 55,292,107   | 6,034 | 89,357.60 | 49,822,942   |

資料來源：高雄市政府地政局

備註：本表數值計算因四捨五入加總存在誤差

## 土地現值統計

單位：公頃、千元

| 私有    |          |              | 公私共有 |            |              |
|-------|----------|--------------|------|------------|--------------|
| 筆數    | 面積       | 公告土地<br>現值總額 | 筆數   | 面積         | 公告土地<br>現值總額 |
| 4,239 | 3,962.81 | 3,786,876    | 171  | 610.4352   | 551,178      |
| 4,287 | 3,975.14 | 3,862,363    | 175  | 621.1532   | 567,627      |
| 4,336 | 4,012.69 | 4,039,542    | 174  | 647.1102   | 619,472      |
| 4,400 | 4,066.33 | 4,125,154    | 174  | 642.3767   | 620,366      |
| 4,481 | 4,174.53 | 4,230,393    | 159  | 605.8705   | 587,386      |
| 4,505 | 4,197.23 | 4,253,459    | 162  | 614.6385   | 595,575      |
| 4,557 | 4,263.25 | 4,213,114    | 155  | 594.4248   | 561,013      |
| 4,622 | 4,316.66 | 4,258,489    | 161  | 589.3238   | 556,618      |
| 4,669 | 4,366.75 | 4,303,823    | 161  | 593.6799   | 560,606      |
| 4,862 | 4,647.65 | 4,567,044    | 163  | 670.112    | 630,206      |
| 5,047 | 4,816.68 | 4,727,760    | 158  | 634.517011 | 595,645      |
| 5,192 | 5,030.95 | 4,927,949    | 148  | 574.98     | 541,216      |

表 1-6 土地

| 年別          | 徵收筆數 | 徵收面積(公頃) |      |      |      |      |           |
|-------------|------|----------|------|------|------|------|-----------|
|             |      | 合計       | 國防事業 | 交通事業 | 公用事業 | 水利事業 | 公共衛生及環境保護 |
| 民國100年 2011 | -    | -        | -    | -    | -    | -    | -         |
| 民國101年 2012 | -    | -        | -    | -    | -    | -    | -         |
| 民國102年 2013 | -    | -        | -    | -    | -    | -    | -         |
| 民國103年 2014 | -    | -        | -    | -    | -    | -    | -         |
| 民國104年 2015 | -    | -        | -    | -    | -    | -    | -         |
| 民國105年 2016 | -    | -        | -    | -    | -    | -    | -         |
| 民國106年 2017 | -    | -        | -    | -    | -    | -    | -         |
| 民國107年 2018 | -    | -        | -    | -    | -    | -    | -         |
| 民國108年 2019 | -    | -        | -    | -    | -    | -    | -         |
| 民國109年 2020 | -    | -        | -    | -    | -    | -    | -         |
| 民國110年 2021 | -    | -        | -    | -    | -    | -    | -         |
| 民國111年 2022 | -    | -        | -    | -    | -    | -    | -         |

資料來源：本所土地管理所





表 1-7 租佃委員會

| 年底別         | 總計 |     | 短欠租佃 |     | 災歉減免佃租 |     | 繳租折算糾紛 |     | 正產副產糾紛 |     |
|-------------|----|-----|------|-----|--------|-----|--------|-----|--------|-----|
|             | 成立 | 不成立 | 成立   | 不成立 | 成立     | 不成立 | 成立     | 不成立 | 成立     | 不成立 |
| 民國100年 2011 | -  | -   | -    | -   | -      | -   | -      | -   | -      | -   |
| 民國101年 2012 | -  | -   | -    | -   | -      | -   | -      | -   | -      | -   |
| 民國102年 2013 | -  | -   | -    | -   | -      | -   | -      | -   | -      | -   |
| 民國103年 2014 | -  | -   | -    | -   | -      | -   | -      | -   | -      | -   |
| 民國104年 2015 | -  | -   | -    | -   | -      | -   | -      | -   | -      | -   |
| 民國105年 2016 | -  | -   | -    | -   | -      | -   | -      | -   | -      | -   |
| 民國106年 2017 | -  | -   | -    | -   | -      | -   | -      | -   | -      | -   |
| 民國107年 2018 | -  | -   | -    | -   | -      | -   | -      | -   | -      | -   |
| 民國108年 2019 | -  | -   | -    | -   | -      | -   | -      | -   | -      | -   |
| 民國109年 2020 | -  | -   | -    | -   | -      | -   | -      | -   | -      | -   |
| 民國110年 2021 | -  | -   | -    | -   | -      | -   | -      | -   | -      | -   |
| 民國111年 2022 | -  | -   | -    | -   | -      | -   | -      | -   | -      | -   |

資料來源：本所土地管理所

# 調解調處案件

單位:件

| 租期糾紛 |     | 耕地面積糾紛 |     | 地目等則<br>變更糾紛 |     | 田寮或基地<br>租佃糾紛 |     | 減租條例第<br>十六條糾紛 |     | 其他 |     |
|------|-----|--------|-----|--------------|-----|---------------|-----|----------------|-----|----|-----|
| 成立   | 不成立 | 成立     | 不成立 | 成立           | 不成立 | 成立            | 不成立 | 成立             | 不成立 | 成立 | 不成立 |
| -    | -   | -      | -   | -            | -   | -             | -   | -              | -   | -  | -   |
| -    | -   | -      | -   | -            | -   | -             | -   | -              | -   | -  | -   |
| -    | -   | -      | -   | -            | -   | -             | -   | -              | 1   | -  | -   |
| -    | -   | -      | -   | -            | -   | -             | -   | -              | -   | -  | -   |
| -    | -   | -      | -   | -            | -   | -             | -   | -              | -   | -  | -   |
| -    | -   | -      | -   | -            | -   | -             | -   | -              | -   | -  | -   |
| -    | -   | -      | -   | -            | -   | -             | -   | -              | -   | -  | -   |
| -    | -   | -      | -   | -            | -   | -             | -   | -              | -   | -  | -   |
| -    | -   | -      | -   | -            | -   | -             | -   | -              | -   | -  | -   |
| -    | -   | -      | -   | -            | -   | -             | -   | -              | -   | -  | -   |
| -    | -   | -      | -   | -            | -   | -             | -   | -              | -   | -  | -   |



貳、人 口

表 2-1 現住戶數、

| 年底別及里別      | 面積<br>(平方公里) | 村里數 | 鄰數 | 戶數    |
|-------------|--------------|-----|----|-------|
|             |              |     |    | (戶)   |
| 民國100年 2011 | 928.98       | 8   | 39 | 1,367 |
| 民國101年 2012 | 928.98       | 8   | 39 | 1,349 |
| 民國102年 2013 | 928.98       | 8   | 39 | 1,330 |
| 民國103年 2014 | 928.98       | 8   | 39 | 1,315 |
| 民國104年 2015 | 928.98       | 8   | 39 | 1,324 |
| 民國105年 2016 | 928.98       | 8   | 39 | 1,324 |
| 民國106年 2017 | 928.98       | 8   | 39 | 1,345 |
| 民國107年 2018 | 928.98       | 8   | 39 | 1,359 |
| 民國108年 2019 | 928.98       | 8   | 39 | 1,361 |
| 民國109年 2020 | 928.98       | 8   | 39 | 1,365 |
| 民國110年 2021 | 928.98       | 8   | 39 | 1,357 |
| 民國111年 2022 | 928.98       | 8   | 39 | 1,371 |
| 桃源里         | 67.00        | 1   | 7  | 309   |
| 寶山里         | 208.00       | 1   | 9  | 189   |
| 建山里         | 6.90         | 1   | 5  | 219   |
| 高中里         | 65.08        | 1   | 6  | 248   |
| 勤和里         | 23.00        | 1   | 3  | 95    |
| 復興里         | 55.00        | 1   | 3  | 118   |
| 拉芙蘭里        | 70.00        | 1   | 3  | 99    |
| 梅山里         | 434.00       | 1   | 3  | 94    |

資料來源：高雄市政府民政局

備註：本區各里別面積為先前釐訂，期間行政區域調整致各里別面積加總與總面積不等，俟日後測量時將一併修正。

## 人口密度及性比例

| 現住戶口   |       |       | 戶量<br>(人/戶) | 人口密度<br>(人/平方公里) | 性比例<br>(每百女子<br>所當男子數) |
|--------|-------|-------|-------------|------------------|------------------------|
| 人口數(人) |       |       |             |                  |                        |
| 合計     | 男     | 女     |             |                  |                        |
| 4,700  | 2,480 | 2,220 | 3.44        | 5.06             | r 111.71%              |
| 4,559  | 2,408 | 2,151 | 3.38        | 4.91             | r 111.95%              |
| 4,406  | 2,330 | 2,076 | 3.31        | 4.74             | r 112.24%              |
| 4,296  | 2,262 | 2,034 | 3.27        | 4.62             | r 111.21%              |
| 4,239  | 2,221 | 2,018 | 3.20        | 4.56             | r 110.06%              |
| 4,220  | 2,198 | 2,022 | 3.19        | 4.54             | r 108.70%              |
| 4,246  | 2,226 | 2,020 | 3.16        | 4.57             | r 110.20%              |
| 4,311  | 2,270 | 2,041 | 3.17        | 5.00             | r 111.22%              |
| 4,261  | 2,243 | 2,018 | 3.13        | 4.59             | r 111.15%              |
| 4,223  | 2,218 | 2,005 | 3.09        | 4.55             | 110.62%                |
| 4,193  | 2,205 | 1,988 | 3.09        | 4.51             | 110.92%                |
| 4,258  | 2,229 | 2,029 | 3.11        | 4.58             | 109.86%                |
| 984    | 526   | 458   | 3.18        | 14.69            | 114.85%                |
| 517    | 277   | 240   | 2.74        | 2.49             | 115.42%                |
| 743    | 383   | 360   | 3.39        | 107.68           | 106.39%                |
| 823    | 405   | 418   | 3.32        | 12.65            | 96.89%                 |
| 259    | 137   | 122   | 2.73        | 11.26            | 112.30%                |
| 347    | 178   | 169   | 2.94        | 6.31             | 105.33%                |
| 284    | 155   | 129   | 2.87        | 4.06             | 120.16%                |
| 301    | 168   | 133   | 3.20        | 0.69             | 126.32%                |

表 2-2 戶籍

| 年別及里別       | 遷入人數 |     |     |     |        |     |     |
|-------------|------|-----|-----|-----|--------|-----|-----|
|             | 合計   |     |     | 自外國 | 自他省(市) |     |     |
|             | 計    | 男   | 女   |     | 新北市    | 臺北市 | 桃園市 |
| 民國100年 2011 | 135  | 48  | 87  | 239 | 182    | 96  | -   |
| 民國101年 2012 | 136  | 66  | 70  | 201 | 190    | 108 | -   |
| 民國102年 2013 | 113  | 41  | 72  | -   | 1      | 1   | -   |
| 民國103年 2014 | 207  | 90  | 117 | -   | 17     | 8   | -   |
| 民國104年 2015 | 113  | 50  | 63  | -   | 12     | 1   | 2   |
| 民國105年 2016 | 127  | 50  | 77  | 2   | 7      | 5   | 3   |
| 民國106年 2017 | 162  | 81  | 81  | 1   | 11     | 2   | 7   |
| 民國107年 2018 | 202  | 108 | 94  | -   | 15     | 6   | 5   |
| 民國108年 2019 | 144  | 81  | 67  | -   | 6      | 5   | 14  |
| 民國109年 2020 | 114  | 59  | 55  | -   | 6      | 2   | 4   |
| 民國110年 2021 | 137  | 56  | 81  | 2   | 8      | -   | 5   |
| 民國111年 2022 | 190  | 83  | 107 | 4   | 10     | 3   | 6   |
| 桃源里         | 27   | 14  | 13  | 1   | 4      | 2   | 3   |
| 寶山里         | 23   | 14  | 9   | -   | -      | -   | -   |
| 建山里         | 31   | 12  | 19  | -   | 4      | -   | -   |
| 高中里         | 64   | 26  | 38  | 3   | 1      | 1   | -   |
| 勤和里         | 5    | 4   | 1   | -   | -      | -   | -   |
| 復興里         | 12   | 5   | 7   | -   | 1      | -   | 2   |
| 拉芙蘭里        | 12   | 2   | 10  | -   | -      | -   | -   |
| 梅山里         | 16   | 6   | 10  | -   | -      | -   | 1   |

資料來源：高雄市政府民政局

# 動態

單位：人、對、千分比

| 遷入人數   |     |       |     |        |                       |      |    |
|--------|-----|-------|-----|--------|-----------------------|------|----|
| 自他省(市) |     |       |     |        |                       |      |    |
| 臺中市    | 台南市 | 臺灣省   | 福建省 | 其他省(市) | 自本縣(市)<br>他鄉(鎮市<br>區) | 初設戶籍 | 其他 |
| 138    | 315 | 1,309 | 29  | -      | -                     | -    | -  |
| 144    | 320 | 1,285 | 34  | -      | -                     | -    | -  |
| 20     | 6   | 19    | -   | -      | -                     | -    | -  |
| 7      | 14  | 40    | 4   | -      | -                     | -    | -  |
| 5      | 7   | 28    | 1   | -      | -                     | -    | -  |
| 13     | 1   | 26    | -   | -      | -                     | -    | -  |
| 4      | 8   | 29    | -   | -      | -                     | -    | -  |
| 7      | 16  | 39    | -   | -      | -                     | -    | -  |
| 9      | 6   | 25    | 1   | -      | -                     | -    | -  |
| 7      | 6   | 21    | -   | -      | 68                    | -    | -  |
| 3      | 15  | 31    | -   | -      | 73                    | -    | -  |
| 7      | 19  | 51    | 3   | -      | 86                    | 1    | -  |
| -      | 1   | 5     | -   | -      | 11                    | -    | -  |
| 2      | -   | 5     | -   | -      | 16                    | -    | -  |
| -      | 3   | 11    | -   | -      | 12                    | 1    | -  |
| 2      | 11  | 16    | -   | -      | 30                    | -    | -  |
| -      | 2   | -     | -   | -      | 3                     | -    | -  |
| -      | -   | 3     | 3   | -      | 3                     | -    | -  |
| -      | 2   | 4     | -   | -      | 6                     | -    | -  |
| 3      | -   | 7     | -   | -      | 5                     | -    | -  |



表 2-2 戶籍

| 年別及里別       | 遷出人數 |     |     |     |        |     |     |
|-------------|------|-----|-----|-----|--------|-----|-----|
|             | 合計   |     |     | 往外國 | 往他省(市) |     |     |
|             | 計    | 男   | 女   |     | 新北市    | 臺北市 | 桃園市 |
| 民國100年 2011 | 269  | 125 | 144 | 268 | 268    | 208 | -   |
| 民國101年 2012 | 300  | 142 | 158 | 198 | 228    | 170 | -   |
| 民國102年 2013 | 262  | 119 | 143 | -   | 25     | 5   | -   |
| 民國103年 2014 | 317  | 161 | 156 | -   | 5      | 10  | -   |
| 民國104年 2015 | 180  | 90  | 90  | -   | 4      | 4   | 7   |
| 民國105年 2016 | 149  | 64  | 85  | -   | 10     | 2   | 6   |
| 民國106年 2017 | 138  | 56  | 82  | -   | 4      | 1   | 14  |
| 民國107年 2018 | 139  | 64  | 75  | -   | 12     | 2   | 13  |
| 民國108年 2019 | 179  | 85  | 94  | 1   | 6      | 1   | 5   |
| 民國109年 2020 | 162  | 75  | 87  | -   | 11     | 3   | 6   |
| 民國110年 2021 | 167  | 66  | 101 | 6   | 4      | 1   | 2   |
| 民國111年 2022 | 123  | 56  | 67  |     |        |     |     |
| 桃源里         | 25   | 14  | 11  | 2   | 2      | -   | 1   |
| 寶山里         | 14   | 5   | 9   | 1   | 1      | -   | -   |
| 建山里         | 28   | 10  | 18  | -   | -      | -   | 1   |
| 高中里         | 31   | 17  | 14  | 3   | -      | 1   | -   |
| 勤和里         | 6    | 1   | 5   | -   | 1      | -   | -   |
| 復興里         | 2    | -   | 2   | -   | -      | -   | -   |
| 拉芙蘭里        | 9    | 5   | 4   | -   | -      | -   | -   |
| 梅山里         | 8    | 4   | 4   | -   | -      | -   | -   |

動態(續1)

單位：人、對、千分比

| 遷出人數   |     |       |     |            |              |           |      |    |  |  |
|--------|-----|-------|-----|------------|--------------|-----------|------|----|--|--|
| 往他省(市) |     |       |     |            | 往本省他<br>縣(市) | 往本市<br>他區 | 廢止戶籍 | 其他 |  |  |
| 臺中市    | 臺南市 | 臺灣省   | 福建省 | 其他省<br>(市) |              |           |      |    |  |  |
| 204    | 335 | 1,184 | 81  | -          | -            | 5,099     | 1    | 2  |  |  |
| 176    | 324 | 1,172 | 95  | -          | -            | 4,928     | 1    | 2  |  |  |
| 20     | 21  | 41    | -   | -          | -            | 150       | -    | -  |  |  |
| 18     | 17  | 56    | 1   | -          | -            | 210       | -    | -  |  |  |
| 10     | 10  | 42    | -   | -          | -            | 103       | -    | -  |  |  |
| 12     | 13  | 27    | 2   | -          | -            | 77        | -    | -  |  |  |
| 13     | 3   | 27    | 1   | -          | -            | 75        | -    | -  |  |  |
| 11     | 11  | 37    | 1   | -          | -            | 52        | -    | -  |  |  |
| 11     | 5   | 68    | -   | -          | -            | 82        | -    | -  |  |  |
| 9      | 9   | 32    | 1   | -          | -            | 91        | -    | -  |  |  |
| 15     | 11  | 36    | 1   | -          | -            | 91        | -    | -  |  |  |
| 3      | 2   | 5     | -   | -          | -            | 17        | -    | -  |  |  |
| 2      | 3   | 1     | -   | -          | -            | 12        | -    | -  |  |  |
| 1      | 5   | 3     | -   | -          | -            | 14        | -    | -  |  |  |
| 6      | -   | 5     | -   | -          | -            | 19        | -    | -  |  |  |
| -      | -   | 4     | 1   | -          | -            | 5         | -    | -  |  |  |
| 2      | -   | 5     | -   | -          | -            | 11        | -    | -  |  |  |
| -      | 1   | 7     | -   | -          | -            | 9         | -    | -  |  |  |
| 1      | -   | 6     | -   | -          | -            | 4         | -    | -  |  |  |

表 2-2 戶籍

| 年別及里別       | 同一區內住址<br>變更人數 |       | 出生人數 |    |    | 死亡人數 |    |    |
|-------------|----------------|-------|------|----|----|------|----|----|
|             | 遷入             | 遷出    | 合計   | 男  | 女  | 合計   | 男  | 女  |
| 民國100年 2011 | 5,735          | 5,735 | 79   | 42 | 37 | 62   | 41 | 21 |
| 民國101年 2012 | 5,598          | 5,598 | 73   | 36 | 37 | 50   | 32 | 18 |
| 民國102年 2013 | 23             | 23    | 51   | 25 | 26 | 55   | 25 | 30 |
| 民國103年 2014 | 92             | 92    | 55   | 30 | 25 | 55   | 27 | 28 |
| 民國104年 2015 | 81             | 81    | 52   | 31 | 21 | 42   | 32 | 10 |
| 民國105年 2016 | 74             | 74    | 51   | 21 | 30 | 48   | 30 | 18 |
| 民國106年 2017 | 63             | 63    | 48   | 31 | 17 | 46   | 28 | 18 |
| 民國107年 2018 | 89             | 96    | 67   | 38 | 29 | 61   | 35 | 26 |
| 民國108年 2019 | 89             | 89    | 50   | 19 | 31 | 48   | 27 | 21 |
| 民國109年 2020 | 82             | 82    | 56   | 23 | 33 | 46   | 32 | 14 |
| 民國110年 2021 | 60             | 60    | 51   | 27 | 24 | 51   | 30 | 21 |
| 民國111年 2022 | 86             | 86    | 45   | 26 | 19 | 47   | 30 | 17 |
| 桃源里         | 19             | 24    | 11   | 8  | 3  | 14   | 8  | 6  |
| 寶山里         | 9              | 8     | 2    | 2  | -  | 4    | 3  | 1  |
| 建山里         | 16             | 11    | 7    | 6  | 1  | 9    | 6  | 3  |
| 高中里         | 27             | 34    | 11   | 4  | 7  | 4    | 2  | 2  |
| 勤和里         | 2              | 5     | 5    | 3  | 2  | 5    | 4  | 1  |
| 復興里         | 5              | 1     | 4    | 1  | 3  | 5    | 2  | 3  |
| 拉芙蘭里        | 6              | 6     | -    | -  | -  | 3    | 2  | 1  |
| 梅山里         | 2              | 7     | 5    | 2  | 3  | 3    | 3  | -  |

## 動態(續完)

單位：人、對、千分比

| 粗出生率  | 粗死亡率  | 自然增加率  | 遷入率    | 遷出率   | 社會增加率  | 結婚 |       | 離婚 |      |
|-------|-------|--------|--------|-------|--------|----|-------|----|------|
|       |       |        |        |       |        | 對數 | 粗結婚率  | 對數 | 粗離婚率 |
| 16.6  | 13.03 | 3.57   | 28.37  | 56.53 | -28.16 | 27 | 5.67  | 7  | 1.47 |
| 15.77 | 10.8  | 4.97   | 29.38  | 64.8  | -35.42 | 25 | 5.4   | 7  | 1.51 |
| 11.38 | 12.27 | -0.89  | 25.21  | 58.45 | -33.24 | 25 | 5.58  | 9  | 2.01 |
| 12.64 | 12.64 | -      | 47.58  | 72.86 | -25.28 | 26 | 5.98  | 12 | 2.76 |
| 12.19 | 9.84  | 2.34   | 26.48  | 42.18 | -15.7  | 32 | 7.5   | 8  | 1.87 |
| 12.06 | 11.35 | 0.71   | 30.03  | 35.23 | -5.2   | 20 | 4.73  | 4  | 0.95 |
| 11.34 | 10.87 | 0.47   | 38.27  | 32.6  | 5.67   | 24 | 5.67  | 17 | 4.02 |
| 15.66 | 14.26 | 1.40   | 47.21  | 16.25 | 30.96  | 25 | 5.84  | 12 | 2.80 |
| 4.46  | 11.26 | -6.80  | 33.79  | 42.01 | -8.22  | 35 | 8.21  | 21 | 4.93 |
| 13.2  | 10.84 | 2.36   | 26.87  | 42.01 | -11.32 | 33 | 7.78  | 11 | 2.59 |
| 12.12 | 12.12 | 0.00   | 32.56  | 39.69 | -7.13  | 21 | 4.99  | 8  | 1.9  |
| 10.65 | 11.12 | -0.47  | 44.97  | 29.11 | 15.86  | 31 | 7.34  | 9  | 2.13 |
| 11.14 | 14.18 | -3.04  | 46.61  | 49.65 | -3.04  | 6  | 3.03  | 5  | 0    |
| 3.99  | 7.80  | -3.81  | 62.38  | 42.88 | 19.50  | 3  | 5.72  | -  | 1.97 |
| 9.46  | 12.16 | -2.70  | 63.52  | 52.7  | 10.82  | 4  | 4.1   | 1  | 2.73 |
| 13.72 | 4.99  | 8.73   | 113.47 | 81.05 | 32.42  | 7  | 3.81  | -  | 2.54 |
| 19.16 | 19.16 | 0.00   | 26.82  | 42.15 | -15.33 | 2  | 7.55  | 1  | 3.77 |
| 11.73 | 20.75 | -9.02  | 49.85  | 8.8   | 41.05  | 4  | 0     | 2  | 2.96 |
| -     | 10.56 | -10.56 | 63.38  | 52.82 | 10.56  | 1  | 17.42 | -  | 0    |
| 16.72 | 10.03 | 6.69   | 60.20  | 50.17 | 10.03  | 4  | 6.67  | -  | 3.33 |

表 2-3 現住人口

| 年底及里別       |   | 總計    | 0-4<br>歲 | 5-9<br>歲 | 10-14<br>歲 | 15-19<br>歲 | 20-24<br>歲 | 25-29<br>歲 | 30-34<br>歲 | 35-39<br>歲 |
|-------------|---|-------|----------|----------|------------|------------|------------|------------|------------|------------|
| 民國103年 2014 | 計 | 4,296 | 275      | 229      | 219        | 324        | 392        | 379        | 397        | 371        |
|             | 男 | 2,262 | 136      | 122      | 111        | 166        | 207        | 198        | 201        | 207        |
|             | 女 | 2,034 | 139      | 107      | 108        | 158        | 185        | 181        | 196        | 164        |
| 民國104年 2015 | 計 | 4,239 | 258      | 223      | 208        | 293        | 374        | 381        | 396        | 387        |
|             | 男 | 2,221 | 128      | 122      | 103        | 158        | 184        | 201        | 199        | 213        |
|             | 女 | 2,018 | 130      | 101      | 105        | 135        | 190        | 180        | 197        | 174        |
| 民國105年 2016 | 計 | 4,220 | 246      | 221      | 202        | 307        | 347        | 380        | 378        | 381        |
|             | 男 | 2,198 | 119      | 113      | 104        | 163        | 170        | 198        | 201        | 197        |
|             | 女 | 2,022 | 127      | 108      | 98         | 144        | 177        | 182        | 177        | 184        |
| 民國106年 2017 | 計 | 4,246 | 238      | 223      | 204        | 272        | 348        | 384        | 364        | 373        |
|             | 男 | 2,226 | 127      | 114      | 100        | 147        | 175        | 194        | 199        | 187        |
|             | 女 | 2,020 | 111      | 109      | 104        | 125        | 173        | 190        | 165        | 186        |
| 民國107年 2018 | 計 | 4,311 | 257      | 210      | 217        | 250        | 355        | 375        | 369        | 394        |
|             | 男 | 2,270 | 136      | 115      | 106        | 128        | 186        | 185        | 204        | 200        |
|             | 女 | 2,041 | 121      | 95       | 111        | 122        | 169        | 190        | 165        | 194        |
| 民國108年 2019 | 計 | 4,261 | 241      | 202      | 216        | 255        | 327        | 367        | 361        | 365        |
|             | 男 | 2,243 | 125      | 104      | 109        | 132        | 171        | 190        | 193        | 192        |
|             | 女 | 2,018 | 116      | 98       | 107        | 123        | 156        | 177        | 168        | 173        |
| 民國109年 2020 | 計 | 4,223 | 241      | 185      | 215        | 246        | 316        | 342        | 367        | 359        |
|             | 男 | 2,218 | 119      | 92       | 115        | 125        | 175        | 173        | 195        | 190        |
|             | 女 | 2,005 | 122      | 93       | 100        | 121        | 141        | 169        | 172        | 169        |
| 民國110年 2021 | 計 | 4,193 | 232      | 189      | 204        | 235        | 308        | 325        | 375        | 346        |
|             | 男 | 2,205 | 115      | 93       | 103        | 120        | 174        | 165        | 197        | 192        |
|             | 女 | 1,988 | 117      | 96       | 101        | 115        | 134        | 160        | 178        | 154        |
| 民國111年 2022 | 計 | 4,258 | 229      | 178      | 206        | 237        | 301        | 343        | 365        | 340        |
|             | 男 | 2,229 | 108      | 95       | 103        | 111        | 169        | 186        | 189        | 191        |
|             | 女 | 2,029 | 121      | 83       | 103        | 126        | 132        | 157        | 176        | 149        |

資料來源：高雄市政府民政局

## 之年齡分配

單位：人

| 40-44<br>歲 | 45-49<br>歲 | 50-54<br>歲 | 55-59<br>歲 | 60-64<br>歲 | 65-69<br>歲 | 70-74<br>歲 | 75-79<br>歲 | 80-84<br>歲 | 85-89<br>歲 | 90-94<br>歲 | 95-99<br>歲 | 100<br>歲以上 |
|------------|------------|------------|------------|------------|------------|------------|------------|------------|------------|------------|------------|------------|
| 378        | 322        | 309        | 275        | 156        | 81         | 70         | 66         | 31         | 14         | 6          | 2          | -          |
| 215        | 182        | 168        | 141        | 73         | 42         | 39         | 31         | 13         | 5          | 3          | 2          | -          |
| 163        | 140        | 141        | 134        | 83         | 39         | 31         | 35         | 18         | 9          | 3          | -          | -          |
| 360        | 316        | 312        | 277        | 173        | 94         | 59         | 72         | 34         | 17         | 4          | -          | 1          |
| 207        | 178        | 174        | 133        | 88         | 44         | 33         | 33         | 13         | 7          | 2          | -          | 1          |
| 153        | 138        | 138        | 144        | 85         | 50         | 26         | 39         | 21         | 10         | 2          | -          | -          |
| 354        | 330        | 297        | 291        | 201        | 101        | 58         | 68         | 33         | 20         | 3          | 1          | 1          |
| 208        | 186        | 162        | 145        | 98         | 50         | 29         | 31         | 15         | 6          | 2          | -          | 1          |
| 146        | 144        | 135        | 146        | 103        | 51         | 29         | 37         | 18         | 14         | 1          | 1          | -          |
| 367        | 338        | 312        | 302        | 208        | 137        | 49         | 64         | 33         | 22         | 7          | -          | 1          |
| 215        | 192        | 176        | 151        | 98         | 71         | 22         | 35         | 13         | 6          | 3          | -          | 1          |
| 152        | 146        | 136        | 151        | 110        | 66         | 27         | 29         | 20         | 16         | 4          | -          | -          |
| 354        | 357        | 318        | 301        | 238        | 138        | 58         | 57         | 36         | 19         | 7          | 1          | -          |
| 207        | 201        | 179        | 154        | 116        | 70         | 28         | 30         | 16         | 5          | 3          | 1          | -          |
| 147        | 156        | 139        | 147        | 122        | 68         | 30         | 27         | 20         | 14         | 4          | -          | -          |
| 372        | 351        | 308        | 305        | 265        | 134        | 69         | 52         | 48         | 12         | 10         | 1          | -          |
| 209        | 193        | 172        | 161        | 133        | 64         | 36         | 26         | 24         | 3          | 5          | 1          | -          |
| 163        | 158        | 136        | 144        | 132        | 70         | 33         | 26         | 24         | 9          | 5          | -          | -          |
| 366        | 345        | 313        | 309        | 270        | 154        | 78         | 44         | 49         | 15         | 8          | 1          | -          |
| 202        | 190        | 175        | 167        | 130        | 79         | 34         | 24         | 22         | 6          | 4          | 1          | -          |
| 164        | 155        | 138        | 142        | 140        | 75         | 44         | 20         | 27         | 9          | 4          | -          | -          |
| 353        | 337        | 329        | 290        | 286        | 180        | 84         | 42         | 51         | 17         | 9          | 1          | -          |
| 189        | 192        | 179        | 161        | 138        | 90         | 41         | 19         | 24         | 9          | 3          | 1          | -          |
| 164        | 145        | 150        | 129        | 148        | 90         | 43         | 23         | 27         | 8          | 6          | -          | -          |
| 354        | 355        | 345        | 305        | 286        | 197        | 105        | 37         | 48         | 15         | 9          | 3          | -          |
| 186        | 199        | 185        | 170        | 145        | 94         | 48         | 12         | 29         | 4          | 3          | 2          | -          |
| 168        | 156        | 160        | 135        | 141        | 103        | 57         | 25         | 19         | 11         | 6          | 1          | -          |
|            |            |            |            |            |            |            |            |            |            |            |            | -          |

表 2-3 現住人口

| 年底及里別 |   | 總計    | 0-4<br>歲 | 5-9<br>歲 | 10-14<br>歲 | 15-19<br>歲 | 20-24<br>歲 | 25-29<br>歲 | 30-34<br>歲 | 35-39<br>歲 |
|-------|---|-------|----------|----------|------------|------------|------------|------------|------------|------------|
| 桃源里   | 計 | 984   | 66       | 44       | 49         | 74         | 77         | 74         | 87         | 78         |
|       | 男 | 526   | 35       | 22       | 24         | 41         | 45         | 48         | 41         | 38         |
|       | 女 | 458   | 31       | 22       | 25         | 33         | 32         | 26         | 46         | 40         |
| 寶山里   | 計 | 517   | 18       | 15       | 12         | 15         | 21         | 33         | 30         | 47         |
|       | 男 | 277   | 7        | 11       | 8          | 6          | 12         | 17         | 15         | 30         |
|       | 女 | 240   | 11       | 4        | 4          | 9          | 9          | 16         | 15         | 17         |
| 建山里   | 計 | 743   | 39       | 32       | 45         | 41         | 47         | 70         | 66         | 60         |
|       | 男 | 383   | 20       | 21       | 21         | 19         | 27         | 33         | 36         | 32         |
|       | 女 | 360   | 19       | 11       | 24         | 22         | 20         | 37         | 30         | 28         |
| 高中里   | 計 | 823   | 39       | 40       | 53         | 47         | 65         | 63         | 66         | 51         |
|       | 男 | 405   | 19       | 18       | 26         | 22         | 31         | 33         | 33         | 26         |
|       | 女 | 418   | 20       | 22       | 27         | 25         | 34         | 30         | 33         | 25         |
| 勤和里   | 計 | 259   | 19       | 17       | 13         | 6          | 17         | 20         | 25         | 23         |
|       | 男 | 137   | 9        | 9        | 8          | 2          | 9          | 12         | 11         | 14         |
|       | 女 | 122   | 10       | 8        | 5          | 4          | 8          | 8          | 14         | 9          |
| 復興里   | 計 | 347   | 17       | 8        | 16         | 23         | 23         | 32         | 33         | 32         |
|       | 男 | 178   | 6        | 2        | 6          | 6          | 16         | 15         | 19         | 17         |
|       | 女 | 169   | 11       | 6        | 10         | 17         | 7          | 17         | 14         | 15         |
| 拉芙蘭里  | 計 | 284   | 13       | 12       | 11         | 20         | 17         | 24         | 22         | 24         |
|       | 男 | 155   | 6        | 6        | 8          | 10         | 11         | 12         | 11         | 14         |
|       | 女 | 129   | 7        | 6        | 3          | 10         | 6          | 12         | 11         | 10         |
| 梅山里   | 計 | 301   | 18       | 10       | 7          | 11         | 34         | 27         | 36         | 25         |
|       | 男 | 168   | 6        | 6        | 2          | 5          | 18         | 16         | 23         | 20         |
|       | 女 | 133   | 12       | 4        | 5          | 6          | 16         | 11         | 13         | 5          |
|       |   | 2,229 | 108      | 95       | 103        | 111        | 169        | 186        | 189        | 191        |
|       |   | 2,029 | 121      | 83       | 103        | 126        | 132        | 157        | 176        | 149        |
|       |   |       | 229      | 178      | 206        | 237        | 301        | 343        | 365        | 340        |

## 之年齡分配(續)

單位：人

| 40-44<br>歲 | 45-49<br>歲 | 50-54<br>歲 | 55-59<br>歲 | 60-64<br>歲 | 65-69<br>歲 | 70-74<br>歲 | 75-79<br>歲 | 80-84<br>歲 | 85-89<br>歲 | 90-94<br>歲 | 95-99<br>歲 | 100<br>歲以上 |
|------------|------------|------------|------------|------------|------------|------------|------------|------------|------------|------------|------------|------------|
| 78         | 77         | 66         | 61         | 61         | 30         | 29         | 12         | 14         | 3          | 4          | -          | -          |
| 46         | 42         | 37         | 36         | 38         | 10         | 10         | 4          | 8          | -          | 1          | -          | -          |
| 32         | 35         | 29         | 25         | 23         | 20         | 19         | 8          | 6          | 3          | 3          | -          | -          |
| 42         | 46         | 55         | 56         | 50         | 48         | 12         | 5          | 8          | 2          | -          | 2          | -          |
| 23         | 27         | 28         | 30         | 22         | 29         | 5          | 1          | 4          | 1          | -          | 1          | -          |
| 19         | 19         | 27         | 26         | 28         | 19         | 7          | 4          | 4          | 1          | -          | 1          | -          |
| 56         | 58         | 57         | 52         | 53         | 30         | 22         | 7          | 4          | 2          | 2          | -          | -          |
| 32         | 29         | 30         | 26         | 26         | 16         | 10         | 2          | 2          | -          | 1          | -          | -          |
| 24         | 29         | 27         | 26         | 27         | 14         | 12         | 5          | 2          | 2          | 1          | -          | -          |
| 70         | 71         | 68         | 60         | 50         | 38         | 18         | 4          | 12         | 5          | 2          | 1          | -          |
| 28         | 39         | 36         | 35         | 26         | 12         | 8          | 2          | 7          | 2          | 1          | 1          | -          |
| 42         | 32         | 32         | 25         | 24         | 26         | 10         | 2          | 5          | 3          | 1          | -          | -          |
| 20         | 29         | 20         | 17         | 12         | 13         | 5          | 1          | 1          | 1          | -          | -          | -          |
| 7          | 19         | 12         | 8          | 7          | 7          | 2          | -          | 1          | -          | -          | -          | -          |
| 13         | 10         | 8          | 9          | 5          | 6          | 3          | 1          | -          | 1          | -          | -          | -          |
| 30         | 30         | 36         | 22         | 20         | 13         | 2          | 2          | 6          | 2          | -          | -          | -          |
| 19         | 16         | 21         | 14         | 9          | 5          | 1          | 1          | 4          | 1          | -          | -          | -          |
| 11         | 14         | 15         | 8          | 11         | 8          | 1          | 1          | 2          | 1          | -          | -          | -          |
| 42         | 22         | 18         | 12         | 22         | 14         | 7          | 4          | -          | -          | -          | -          | -          |
| 23         | 14         | 8          | 8          | 8          | 8          | 6          | 2          | -          | -          | -          | -          | -          |
| 19         | 8          | 10         | 4          | 14         | 6          | 1          | 2          | -          | -          | -          | -          | -          |
| 16         | 22         | 25         | 25         | 18         | 11         | 10         | 2          | 3          | -          | 1          | -          | -          |
| 8          | 13         | 13         | 13         | 9          | 7          | 6          | -          | 3          | -          | -          | -          | -          |
| 8          | 9          | 12         | 12         | 9          | 4          | 4          | 2          | -          | -          | 1          | -          | -          |
| 186        | 199        | 185        | 170        | 145        | 94         | 48         | 12         | 29         | 4          | 3          | 2          |            |
| 168        | 156        | 160        | 135        | 141        | 103        | 57         | 25         | 19         | 11         | 6          | 1          | -          |
| 354        | 355        | 345        | 305        | 286        | 197        | 105        | 37         | 48         | 15         | 9          | 3          | -          |



表 2-4 現住人口

| 年底及里別       | 年齡分配         |           |               |           |
|-------------|--------------|-----------|---------------|-----------|
|             | 0-14歲<br>(人) | 比率<br>(%) | 15-64歲<br>(人) | 比率<br>(%) |
| 民國102年 2013 | 753          | 17.09     | 3,377         | 76.65     |
| 民國103年 2014 | 723          | 16.83     | 3,303         | 76.89     |
| 民國104年 2015 | 689          | 16.25     | 3,269         | 77.12     |
| 民國105年 2016 | 669          | 16.07     | 3,266         | 78.47     |
| 民國106年 2017 | 665          | 15.66     | 3,268         | 76.97     |
| 民國107年 2018 | 684          | 15.87     | 3,311         | 76.80     |
| 民國108年 2019 | 659          | 15.47     | 3,276         | 76.88     |
| 民國109年 2020 | 641          | 15.18     | 3,233         | 76.56     |
| 民國110年 2021 | 625          | 14.90     | 3,184         | 75.94     |
| 民國111年 2022 | 613          | 14.40     | 3,231         | 75.88     |
| 桃源里         | 159          | 16.16     | 733           | 74.49     |
| 寶山里         | 45           | 8.70      | 395           | 76.41     |
| 建山里         | 116          | 15.61     | 560           | 75.37     |
| 高中里         | 132          | 16.04     | 611           | 74.24     |
| 勤和里         | 49           | 18.92     | 189           | 72.98     |
| 復興里         | 41           | 11.82     | 281           | 80.98     |
| 拉芙蘭里        | 36           | 12.68     | 223           | 78.52     |
| 梅山里         | 35           | 11.63     | 239           | 79.40     |

資料來源：高雄市桃源戶政事務所

## 之年齡結構

|              |           | 扶老比<br>(%) | 扶幼比<br>(%) | 扶養比<br>(%) | 老化<br>指數 |
|--------------|-----------|------------|------------|------------|----------|
| 65歲以上<br>(人) | 比率<br>(%) |            |            |            |          |
| 276          | 6.26      | 8.17       | 22.30      | 30.47      | 36.65    |
| 270          | 6.28      | 8.17       | 21.89      | 30.06      | 37.34    |
| 281          | 6.63      | 14.68      | 14.16      | 28.84      | 103.69   |
| 227          | 5.45      |            |            |            |          |
| 313          | 7.37      | 9.58       | 20.35      | 29.93      | 47.07    |
| 316          | 7.33      | 9.54       | 20.66      | 30.20      | 46.20    |
| 326          | 7.65      | 9.95       | 20.12      | 30.07      | 49.47    |
| 349          | 8.26      | 10.79      | 19.83      | 30.62      | 54.45    |
| 384          | 9.16      | 12.06      | 19.63      | 31.69      | 61.44    |
| 414          | 9.72      | 12.81      | 18.97      | 31.79      | 67.54    |
| 92           | 9.35      | 12.55      | 21.69      | 34.24      | 57.86    |
| 77           | 14.89     | 19.49      | 11.39      | 30.89      | 171.11   |
| 67           | 9.02      | 11.96      | 20.71      | 32.68      | 57.76    |
| 80           | 9.72      | 13.09      | 21.60      | 34.70      | 60.61    |
| 21           | 8.10      | 11.11      | 25.93      | 37.04      | 42.86    |
| 25           | 7.20      | 8.90       | 14.59      | 23.49      | 60.98    |
| 25           | 8.80      | 11.21      | 16.14      | 27.35      | 69.44    |
| 27           | 8.97      | 11.30      | 14.64      | 25.94      | 77.14    |

表 2-5 15歲以上現住人口之

| 年底及年齡組別     | 性別 | 總計    | 識字者   |    |    |    |    |
|-------------|----|-------|-------|----|----|----|----|
|             |    |       | 合計    | 博士 |    | 碩士 |    |
|             |    |       |       | 畢業 | 肄業 | 畢業 | 肄業 |
| 民國100年 2011 | 合計 | 4,700 | 3,832 | 1  | 1  | 16 | 24 |
|             | 男  | 2,480 | 2,012 | 1  | 1  | 8  | 14 |
|             | 女  | 2,220 | 1,820 | -  | -  | 8  | 10 |
| 民國101年 2012 | 合計 | 4,559 | 3,743 | 1  | 1  | 17 | 31 |
|             | 男  | 2,408 | 1,966 | 1  | 1  | 10 | 17 |
|             | 女  | 2,151 | 1,777 | -  | -  | 7  | 14 |
| 民國102年 2013 | 合計 | 3,653 | 3,629 | 1  | 3  | 18 | 33 |
|             | 男  | 1,937 | 1,929 | 1  | 3  | 9  | 20 |
|             | 女  | 1,716 | 1,700 | -  | -  | 9  | 13 |
| 民國103年 2014 | 合計 | 3,573 | 3,552 | 1  | 3  | 21 | 30 |
|             | 男  | 1,893 | 1,885 | 1  | 3  | 11 | 20 |
|             | 女  | 1,680 | 1,667 | -  | -  | 10 | 10 |
| 民國104年 2015 | 合計 | 3,550 | 3,531 | 1  | 3  | 24 | 31 |
|             | 男  | 1,868 | 1,862 | 1  | 3  | 12 | 19 |
|             | 女  | 1,682 | 1,669 | -  | -  | 12 | 12 |
| 民國105年 2016 | 合計 | 3,551 | 3,535 | 1  | 4  | 24 | 36 |
|             | 男  | 1,862 | 1,858 | 1  | 4  | 13 | 18 |
|             | 女  | 1,689 | 1,677 | -  | -  | 11 | 18 |
| 民國106年 2017 | 合計 | 3,581 | 3,567 | 1  | 6  | 29 | 37 |
|             | 男  | 1,885 | 1,881 | 1  | 5  | 14 | 21 |
|             | 女  | 1,696 | 1,686 | -  | 1  | 15 | 16 |
| 民國107年 2018 | 合計 | 3,627 | 3,616 | 2  | 5  | 35 | 38 |
|             | 男  | 1,913 | 1,909 | 2  | 4  | 19 | 19 |
|             | 女  | 1,714 | 1,707 | -  | 1  | 16 | 19 |
| 民國108年 2019 | 合計 | 3,602 | 3,591 | 3  | 4  | 34 | 51 |
|             | 男  | 1,905 | 1,901 | 2  | 4  | 20 | 24 |
|             | 女  | 1,697 | 1,690 | 1  | -  | 14 | 27 |
| 民國109年 2020 | 合計 | 3,582 | 3,574 | 3  | 3  | 34 | 61 |
|             | 男  | 1,892 | 1,888 | 2  | 3  | 20 | 29 |
|             | 女  | 1,690 | 1,686 | 1  | -  | 14 | 32 |
| 民國110年 2021 | 合計 | 3,568 | 3,559 | 5  | 4  | 34 | 65 |
|             | 男  | 1,894 | 1,890 | 3  | 4  | 21 | 30 |
|             | 女  | 1,674 | 1,669 | 2  | -  | 13 | 35 |
| 民國111年 2022 | 合計 | 3,645 | 3,637 | 4  | 5  | 34 | 75 |
|             | 男  | 1,923 | 1,920 | 3  | 4  | 21 | 36 |
|             | 女  | 1,722 | 1,717 | 1  | 1  | 13 | 39 |

資料來源：高雄市桃源戶政事務所

教育程度－按年齡別分

單位：人

| 識字者           |     |       |    |        |    |
|---------------|-----|-------|----|--------|----|
| 大學<br>(含獨立學院) |     | 專科    |    |        |    |
|               |     | 二、三年制 |    | 五年制後二年 |    |
| 畢業            | 肄業  | 畢業    | 肄業 | 畢業     | 肄業 |
| 209           | 334 | 67    | 57 | 77     | 12 |
| 92            | 164 | 39    | 35 | 38     | 8  |
| 117           | 170 | 28    | 22 | 39     | 4  |
| 229           | 337 | 66    | 54 | 83     | 12 |
| 94            | 167 | 37    | 34 | 38     | 8  |
| 135           | 170 | 29    | 20 | 45     | 4  |
| 252           | 327 | 66    | 54 | 79     | 13 |
| 102           | 164 | 41    | 32 | 36     | 8  |
| 150           | 163 | 25    | 22 | 43     | 5  |
| 304           | 286 | 70    | 56 | 78     | 11 |
| 123           | 148 | 43    | 31 | 34     | 8  |
| 181           | 138 | 27    | 25 | 44     | 3  |
| 335           | 269 | 76    | 65 | 79     | 9  |
| 136           | 141 | 43    | 33 | 35     | 7  |
| 199           | 128 | 33    | 32 | 44     | 2  |
| 344           | 285 | 75    | 66 | 83     | 10 |
| 147           | 147 | 42    | 38 | 35     | 7  |
| 197           | 138 | 33    | 28 | 48     | 3  |
| 376           | 282 | 85    | 62 | 87     | 10 |
| 163           | 144 | 49    | 36 | 37     | 7  |
| 213           | 138 | 36    | 26 | 50     | 3  |
| 403           | 312 | 90    | 62 | 95     | 14 |
| 173           | 165 | 52    | 36 | 39     | 9  |
| 230           | 147 | 38    | 26 | 56     | 5  |
| 406           | 325 | 92    | 59 | 94     | 11 |
| 178           | 173 | 50    | 37 | 38     | 8  |
| 228           | 152 | 42    | 22 | 56     | 3  |
| 421           | 339 | 93    | 55 | 89     | 8  |
| 181           | 183 | 52    | 35 | 36     | 5  |
| 240           | 156 | 41    | 20 | 53     | 3  |
| 441           | 332 | 87    | 59 | 88     | 8  |
| 195           | 176 | 50    | 40 | 34     | 5  |
| 246           | 156 | 37    | 19 | 54     | 3  |
| 475           | 358 | 88    | 62 | 70     | 9  |
| 213           | 192 | 51    | 41 | 35     | 5  |
| 262           | 166 | 37    | 21 | 35     | 4  |

表 2-5 15歲以上現住人口之

| 年底及年齡組別     | 性別 | 識字者      |     |          |     |         |
|-------------|----|----------|-----|----------|-----|---------|
|             |    | 普通教育(高中) |     | 職業教育(高職) |     |         |
|             |    | 畢業       | 肄業  | 畢業       | 肄業  | 五專前三年肄業 |
| 民國100年 2011 | 合計 | 220      | 160 | 624      | 367 | 49      |
|             | 男  | 151      | 84  | 375      | 211 | 13      |
|             | 女  | 69       | 76  | 249      | 156 | 36      |
| 民國101年 2012 | 合計 | 213      | 152 | 604      | 357 | 54      |
|             | 男  | 144      | 82  | 376      | 212 | 13      |
|             | 女  | 69       | 70  | 228      | 145 | 41      |
| 民國102年 2013 | 合計 | 210      | 145 | 599      | 346 | 45      |
|             | 男  | 142      | 77  | 373      | 215 | 9       |
|             | 女  | 68       | 68  | 226      | 131 | 36      |
| 民國103年 2014 | 合計 | 213      | 143 | 597      | 333 | 49      |
|             | 男  | 141      | 82  | 369      | 212 | 9       |
|             | 女  | 72       | 61  | 228      | 121 | 40      |
| 民國104年 2015 | 合計 | 218      | 145 | 590      | 319 | 54      |
|             | 男  | 149      | 82  | 365      | 200 | 11      |
|             | 女  | 69       | 63  | 225      | 119 | 43      |
| 民國105年 2016 | 合計 | 220      | 141 | 592      | 321 | 53      |
|             | 男  | 147      | 82  | 369      | 196 | 11      |
|             | 女  | 73       | 59  | 223      | 125 | 42      |
| 民國106年 2017 | 合計 | 229      | 150 | 607      | 306 | 48      |
|             | 男  | 156      | 91  | 375      | 193 | 7       |
|             | 女  | 73       | 59  | 232      | 113 | 41      |
| 民國107年 2018 | 合計 | 240      | 138 | 628      | 293 | 43      |
|             | 男  | 164      | 85  | 390      | 184 | 6       |
|             | 女  | 76       | 53  | 238      | 109 | 37      |
| 民國108年 2019 | 合計 | 239      | 136 | 620      | 291 | 44      |
|             | 男  | 163      | 82  | 390      | 185 | 5       |
|             | 女  | 76       | 54  | 230      | 106 | 39      |
| 民國109年 2020 | 合計 | 239      | 129 | 601      | 293 | 47      |
|             | 男  | 165      | 74  | 383      | 184 | 5       |
|             | 女  | 74       | 55  | 218      | 109 | 42      |
| 民國110年 2021 | 合計 | 237      | 142 | 598      | 291 | 42      |
|             | 男  | 163      | 84  | 379      | 182 | 5       |
|             | 女  | 74       | 58  | 219      | 109 | 37      |
| 民國110年 2022 | 合計 | 244      | 151 | 618      | 290 | 41      |
|             | 男  | 167      | 86  | 389      | 178 | 6       |
|             | 女  | 77       | 65  | 229      | 112 | 35      |
| 民國111年 2022 | 合計 | 244      | 151 | 618      | 290 | 41      |
|             | 男  | 167      | 86  | 389      | 178 | 6       |
|             | 女  | 77       | 65  | 229      | 112 | 35      |

：高雄市桃源戶政事務所

教育程度－按年齡別分(續1)

單位：人

| 識字者   |     |    |    |     |     |    | 不識字者 |
|-------|-----|----|----|-----|-----|----|------|
| 國(初)中 |     | 初職 |    | 小學  |     | 自修 |      |
| 畢業    | 肄業  | 畢業 | 肄業 | 畢業  | 肄業  |    |      |
| 580   | 187 | 1  | 1  | 665 | 146 | 3  | 31   |
| 317   | 112 | 1  | -  | 286 | 54  | -  | 8    |
| 263   | 75  | -  | 1  | 379 | 92  | 3  | 23   |
| 550   | 162 | 1  | 1  | 650 | 138 | 3  | 27   |
| 300   | 99  | 1  | -  | 274 | 50  | -  | 8    |
| 250   | 63  | -  | 1  | 376 | 88  | 3  | 19   |
| 535   | 161 | 1  | 1  | 603 | 135 | 2  | 24   |
| 292   | 97  | 1  | -  | 259 | 48  | -  | 8    |
| 243   | 64  | -  | 1  | 344 | 87  | 2  | 16   |
| 521   | 161 | 1  | 1  | 550 | 120 | 3  | 21   |
| 281   | 92  | 1  | -  | 229 | 47  | -  | 8    |
| 240   | 69  | -  | 1  | 321 | 73  | 3  | 13   |
| 506   | 148 | 1  | 1  | 538 | 116 | 3  | 19   |
| 275   | 89  | 1  | -  | 220 | 40  | -  | 6    |
| 231   | 59  | -  | 1  | 318 | 76  | 3  | 13   |
| 499   | 149 | 1  | 1  | 515 | 112 | 3  | 16   |
| 266   | 86  | 1  | -  | 207 | 41  | -  | 4    |
| 233   | 63  | -  | 1  | 308 | 71  | 3  | 12   |
| 487   | 150 | 1  | 1  | 504 | 105 | 4  | 14   |
| 258   | 86  | 1  | -  | 198 | 39  | -  | 4    |
| 229   | 64  | -  | 1  | 306 | 66  | 4  | 10   |
| 483   | 146 | 1  | 1  | 484 | 99  | 4  | 11   |
| 256   | 83  | 1  | -  | 187 | 35  | -  | 4    |
| 227   | 63  | -  | 1  | 297 | 64  | 4  | 7    |
| 477   | 144 | 1  | 1  | 461 | 95  | 3  | 11   |
| 251   | 79  | 1  | -  | 177 | 34  | -  | 4    |
| 226   | 65  | -  | 1  | 284 | 61  | 3  | 7    |
| 467   | 148 | 1  | 1  | 450 | 89  | 3  | 8    |
| 247   | 82  | 1  | -  | 168 | 33  | -  | 4    |
| 220   | 66  | -  | 1  | 282 | 56  | 3  | 4    |
| 453   | 145 | -  | 1  | 439 | 85  | 3  | 9    |
| 238   | 83  | -  | -  | 166 | 32  | -  | 4    |
| 215   | 62  | -  | 1  | 273 | 53  | 3  | 5    |
| 450   | 137 | -  | 1  | 420 | 82  | 3  | 8    |
| 233   | 75  | -  | -  | 153 | 32  | -  | 3    |
| 217   | 62  | -  | 1  | 267 | 50  | 3  | 5    |
| 450   | 137 | -  | 1  | 420 | 82  | 3  | 8    |
| 233   | 75  | -  | -  | 153 | 32  | -  | 3    |
| 217   | 62  | -  | 1  | 267 | 50  | 3  | 5    |

表 2-5 15歲以上現住人口之

| 年底及年齡組別 | 性別 | 總計    | 識字者   |    |    |    |    |
|---------|----|-------|-------|----|----|----|----|
|         |    |       | 合計    | 博士 |    | 碩士 |    |
|         |    |       |       | 畢業 | 肄業 | 畢業 | 肄業 |
| 總計      | 計  | 3,645 | 3,637 | 4  | 5  | 34 | 75 |
|         | 男  | 1,923 | 1,920 | 3  | 4  | 21 | 36 |
|         | 女  | 1,722 | 1,717 | 1  | 1  | 13 | 39 |
| 15~19歲  | 合計 | 237   | 237   | -  | -  | -  | -  |
|         | 男  | 111   | 111   | -  | -  | -  | -  |
|         | 女  | 126   | 126   | -  | -  | -  | -  |
| 20~24歲  | 合計 | 301   | 301   | -  | -  | -  | 4  |
|         | 男  | 169   | 169   | -  | -  | -  | 3  |
|         | 女  | 132   | 132   | -  | -  | -  | 1  |
| 25~29歲  | 合計 | 343   | 343   | -  | -  | 1  | 14 |
|         | 男  | 186   | 186   | -  | -  | -  | 5  |
|         | 女  | 157   | 157   | -  | -  | 1  | 9  |
| 30~34歲  | 合計 | 365   | 365   | 1  | 1  | 10 | 13 |
|         | 男  | 189   | 189   | -  | 1  | 7  | 7  |
|         | 女  | 176   | 176   | 1  | -  | 3  | 6  |
| 35~39歲  | 合計 | 340   | 340   | -  | -  | 3  | 8  |
|         | 男  | 191   | 191   | -  | -  | 2  | 2  |
|         | 女  | 149   | 149   | -  | -  | 1  | 6  |
| 40~44歲  | 合計 | 354   | 354   | -  | 1  | 4  | 12 |
|         | 男  | 186   | 186   | -  | 1  | 1  | 7  |
|         | 女  | 168   | 168   | -  | -  | 3  | 5  |
| 45~49歲  | 合計 | 355   | 354   | -  | 1  | 2  | 9  |
|         | 男  | 199   | 198   | -  | 1  | 1  | 1  |
|         | 女  | 156   | 156   | -  | -  | 1  | 8  |
| 50~54歲  | 合計 | 345   | 345   | 1  | -  | 5  | 6  |
|         | 男  | 185   | 185   | 1  | -  | 3  | 2  |
|         | 女  | 160   | 160   | -  | -  | 2  | 4  |
| 55~59歲  | 合計 | 305   | 305   | 1  | 1  | 6  | 5  |
|         | 男  | 170   | 170   | 1  | 1  | 4  | 5  |
|         | 女  | 135   | 135   | -  | -  | 2  | -  |
| 60~64歲  | 合計 | 286   | 284   | -  | -  | 2  | -  |
|         | 男  | 145   | 144   | -  | -  | 2  | -  |
|         | 女  | 141   | 140   | -  | -  | -  | -  |
| 65歲以上   | 合計 | 414   | 409   | 1  | 1  | 1  | 4  |
|         | 男  | 192   | 191   | 1  | -  | 1  | 4  |
|         | 女  | 222   | 218   | -  | 1  | -  | -  |

資料來源：高雄市桃源戶政事務所

教育程度－按年齡別分(續2)

單位：人

| 識字者           |     |       |    |        |    |
|---------------|-----|-------|----|--------|----|
| 大學<br>(含獨立學院) |     | 專科    |    |        |    |
|               |     | 二、三年制 |    | 五年制後二年 |    |
| 畢業            | 肄業  | 畢業    | 肄業 | 畢業     | 肄業 |
| 475           | 321 | 88    | 62 | 90     | 9  |
| 213           | 177 | 51    | 41 | 35     | 5  |
| 262           | 144 | 37    | 21 | 55     | 4  |
| -             | 48  | -     | -  | -      | -  |
| -             | 23  | -     | -  | -      | -  |
| -             | 25  | -     | -  | -      | -  |
| 49            | 116 | 1     | 7  | 7      | 2  |
| 23            | 62  | -     | 5  | -      | 1  |
| 26            | 54  | 1     | 2  | 7      | 1  |
| 99            | 67  | 7     | 9  | 12     | -  |
| 43            | 39  | 5     | 6  | 2      | -  |
| 56            | 28  | 2     | 3  | 10     | -  |
| 108           | 24  | 8     | 13 | 9      | -  |
| 45            | 14  | 4     | 6  | 2      | -  |
| 63            | 10  | 4     | 7  | 7      | -  |
| 72            | 21  | 6     | 6  | 6      | -  |
| 34            | 14  | 1     | 3  | -      | -  |
| 38            | 7   | 5     | 3  | 6      | -  |
| 48            | 21  | 13    | 6  | 11     | 5  |
| 21            | 14  | 4     | 4  | 2      | 2  |
| 27            | 7   | 9     | 2  | 9      | 3  |
| 20            | 16  | 12    | 5  | 11     | -  |
| 10            | 7   | 7     | 1  | 5      | -  |
| 10            | 9   | 5     | 4  | 6      | -  |
| 23            | 4   | 13    | 5  | 12     | 1  |
| 8             | 1   | 10    | 5  | 7      | 1  |
| 15            | 3   | 3     | -  | 5      | -  |
| 23            | 2   | 11    | 5  | 10     | 1  |
| 10            | 1   | 5     | 5  | 7      | 1  |
| 13            | 1   | 6     | -  | 3      | -  |
| 24            | 1   | 7     | 3  | 6      | -  |
| 11            | 1   | 6     | 3  | 4      | -  |
| 13            | -   | 1     | -  | 2      | -  |
| 9             | 1   | 10    | 3  | 6      | -  |
| 8             | 1   | 9     | 3  | 6      | -  |
| 1             | -   | 1     | -  | -      | -  |



表 2-5 15歲以上現住人口之

| 年底及年齡組別 | 性別 | 識字者      |     |          |     |         |
|---------|----|----------|-----|----------|-----|---------|
|         |    | 普通教育(高中) |     | 職業教育(高職) |     |         |
|         |    | 畢業       | 肄業  | 畢業       | 肄業  | 五專前三年肄業 |
| 總計      | 計  | 244      | 151 | 618      | 290 | 41      |
|         | 男  | 167      | 86  | 389      | 178 | 6       |
|         | 女  | 77       | 65  | 229      | 112 | 35      |
| 15~19歲  | 合計 | 3        | 80  | 5        | 63  | 19      |
|         | 男  | 3        | 45  | 2        | 25  | 2       |
|         | 女  | -        | 35  | 3        | 38  | 17      |
| 20~24歲  | 合計 | 23       | 8   | 40       | 32  | 11      |
|         | 男  | 18       | 5   | 32       | 20  | -       |
|         | 女  | 5        | 3   | 8        | 12  | 11      |
| 25~29歲  | 合計 | 29       | 7   | 44       | 39  | 4       |
|         | 男  | 20       | 6   | 30       | 24  | 1       |
|         | 女  | 9        | 1   | 14       | 15  | 3       |
| 30~34歲  | 合計 | 19       | 9   | 49       | 41  | 3       |
|         | 男  | 14       | 1   | 31       | 28  | 1       |
|         | 女  | 5        | 8   | 18       | 13  | 2       |
| 35~39歲  | 合計 | 15       | 10  | 92       | 50  | 1       |
|         | 男  | 11       | 7   | 53       | 37  | 1       |
|         | 女  | 4        | 3   | 39       | 13  | -       |
| 40~44歲  | 合計 | 19       | 8   | 97       | 19  | 1       |
|         | 男  | 11       | 4   | 59       | 12  | -       |
|         | 女  | 8        | 4   | 38       | 7   | 1       |
| 45~49歲  | 合計 | 42       | 7   | 95       | 15  | -       |
|         | 男  | 30       | 4   | 53       | 9   | -       |
|         | 女  | 12       | 3   | 42       | 6   | -       |
| 50~54歲  | 合計 | 39       | 10  | 72       | 12  | 1       |
|         | 男  | 24       | 6   | 48       | 7   | -       |
|         | 女  | 15       | 4   | 24       | 5   | 1       |
| 55~59歲  | 合計 | 28       | 5   | 43       | 6   | -       |
|         | 男  | 17       | 2   | 28       | 5   | -       |
|         | 女  | 11       | 3   | 15       | 1   | -       |
| 60~64歲  | 合計 | 14       | 3   | 47       | 12  | -       |
|         | 男  | 9        | 2   | 30       | 10  | -       |
|         | 女  | 5        | 1   | 17       | 2   | -       |
| 65歲以上   | 合計 | 13       | 4   | 34       | 1   | 1       |
|         | 男  | 10       | 4   | 23       | 1   | 1       |
|         | 女  | 3        | -   | 11       | -   | -       |

教育程度－按年齡別分(續完)

單位:人

| 識字者   |     |    |    |     |    |    | 不識字者 |
|-------|-----|----|----|-----|----|----|------|
| 國(初)中 |     | 初職 |    | 小學  |    | 自修 |      |
| 畢業    | 肄業  | 畢業 | 肄業 | 畢業  | 肄業 |    |      |
| 450   | 137 | -  | 1  | 420 | 82 | 3  | 8    |
| 233   | 75  | -  | -  | 153 | 32 | -  | 3    |
| 217   | 62  | -  | 1  | 267 | 50 | 3  | 5    |
| 3     | 15  | -  | -  | -   | 1  | -  | -    |
| 2     | 8   | -  | -  | -   | 1  | -  | -    |
| 1     | 7   | -  | -  | -   | -  | -  | -    |
| 1     | -   | -  | -  | -   | -  | -  | -    |
| -     | -   | -  | -  | -   | -  | -  | -    |
| 1     | -   | -  | -  | -   | -  | -  | -    |
| 8     | 2   | -  | -  | 1   | -  | -  | -    |
| 5     | -   | -  | -  | -   | -  | -  | -    |
| 3     | 2   | -  | -  | 1   | -  | -  | -    |
| 14    | 6   | -  | -  | 1   | 1  | 1  | -    |
| 8     | 3   | -  | -  | 1   | 1  | -  | -    |
| 6     | 3   | -  | -  | -   | -  | 1  | -    |
| 31    | 9   | -  | -  | 5   | 2  | -  | -    |
| 15    | 8   | -  | -  | 2   | 1  | -  | -    |
| 16    | 1   | -  | -  | 3   | 1  | -  | -    |
| 65    | 17  | -  | -  | 5   | 2  | -  | -    |
| 32    | 9   | -  | -  | 2   | 1  | -  | -    |
| 33    | 8   | -  | -  | 3   | 1  | -  | -    |
| 74    | 26  | -  | -  | 16  | 2  | 1  | 1    |
| 46    | 13  | -  | -  | 9   | 1  | -  | 1    |
| 28    | 13  | -  | -  | 7   | 1  | 1  | -    |
| 74    | 18  | -  | -  | 44  | 5  | -  | -    |
| 35    | 9   | -  | -  | 14  | 4  | -  | -    |
| 39    | 9   | -  | -  | 30  | 1  | -  | -    |
| 80    | 18  | -  | -  | 52  | 8  | -  | -    |
| 40    | 16  | -  | -  | 18  | 4  | -  | -    |
| 40    | 2   | -  | -  | 34  | 4  | -  | -    |
| 62    | 22  | -  | -  | 69  | 12 | -  | 2    |
| 35    | 8   | -  | -  | 19  | 4  | -  | 1    |
| 27    | 14  | -  | -  | 50  | 8  | -  | 1    |
| 38    | 4   | -  | 1  | 227 | 49 | 1  | 5    |
| 15    | 1   | -  | -  | 88  | 15 | -  | 1    |
| 23    | 3   | -  | 1  | 139 | 34 | 1  | 4    |

表 2-6 現住人口之婚姻

| 年底別及年齡組別    | 總計    |       |       | 未婚    |       |     |
|-------------|-------|-------|-------|-------|-------|-----|
|             | 計     | 男     | 女     | 合計    | 男     | 女   |
| 民國101年 2012 | 4,559 | 2,408 | 2,151 | 2,233 | 1,293 | 940 |
| 民國102年 2013 | 4,406 | 2,330 | 2,076 | 2,145 | 1,234 | 911 |
| 民國103年 2014 | 4,296 | 2,262 | 2,034 | 2,078 | 1,185 | 893 |
| 民國104年 2015 | 4,239 | 2,221 | 2,018 | 2,013 | 1,152 | 861 |
| 民國105年 2016 | 4,220 | 2,198 | 2,022 | 2,001 | 1,134 | 867 |
| 民國106年 2017 | 4,246 | 2,226 | 2,020 | 1,983 | 1,135 | 848 |
| 民國107年 2018 | 4,311 | 2,270 | 2,041 | 2,009 | 1,150 | 859 |
| 民國108年 2019 | 4,261 | 2,243 | 2,018 | 1,980 | 1,127 | 853 |
| 民國109年 2020 | 4,223 | 2,218 | 2,005 | 1,944 | 1,104 | 840 |
| 民國110年 2021 | 4,193 | 2,205 | 1,988 | 1,920 | 1,089 | 831 |
| 民國111年 2022 | 4,258 | 2,229 | 2,029 | 1,917 | 1,088 | 829 |
| 未滿15歲       | 613   | 306   | 307   | 613   | 306   | 307 |
| 15~19歲      | 237   | 111   | 126   | 237   | 111   | 126 |
| 20~24歲      | 295   | 166   | 129   | 270   | 156   | 114 |
| 25~29歲      | 331   | 181   | 150   | 242   | 128   | 114 |
| 30~34歲      | 342   | 177   | 165   | 193   | 114   | 79  |
| 35~39歲      | 311   | 175   | 136   | 111   | 80    | 31  |
| 40~44歲      | 294   | 167   | 127   | 97    | 70    | 27  |
| 45~49歲      | 267   | 160   | 107   | 71    | 59    | 12  |
| 50~54歲      | 263   | 150   | 113   | 34    | 29    | 5   |
| 55~59歲      | 206   | 121   | 85    | 27    | 19    | 8   |
| 60~64歲      | 182   | 105   | 77    | 20    | 15    | 5   |
| 65~69歲      | 114   | 74    | 40    | 2     | 1     | 1   |
| 70~74歲      | 48    | 31    | 17    | -     | -     | -   |
| 75~79歲      | 15    | 8     | 7     | -     | -     | -   |
| 80~84歲      | 15    | 12    | 3     | -     | -     | -   |
| 85~89歲      | 3     | 2     | 1     | -     | -     | -   |
| 90~94歲      | 1     | 1     | -     | -     | -     | -   |
| 95~99歲      | 2     | 1     | 1     | -     | -     | -   |

資料來源：高雄市政府民政局

備註：自108年5月24日起同性婚姻合法化，「有偶」、「離婚/終止結婚」及「喪偶」項下分列「不同性別」

## 狀況-按年齡別分

| 有偶    |     |     |       |     |     |      |   |   |
|-------|-----|-----|-------|-----|-----|------|---|---|
| 合計    |     |     | 不同性別  |     |     | 相同性別 |   |   |
| 計     | 男   | 女   | 計     | 男   | 女   | 計    | 男 | 女 |
| 1,688 | 887 | 801 | -     | -   | -   | -    | - | - |
| 1,620 | 857 | 763 | -     | -   | -   | -    | - | - |
| 1,595 | 839 | 756 | -     | -   | -   | -    | - | - |
| 1,603 | 837 | 766 | -     | -   | -   | -    | - | - |
| 1,581 | 831 | 750 | -     | -   | -   | -    | - | - |
| 1,588 | 835 | 753 | -     | -   | -   | -    | - | - |
| 1,619 | 857 | 762 | -     | -   | -   | -    | - | - |
| 1,594 | 850 | 744 | 1590  | 849 | 741 | 4    | 1 | 3 |
| 1,591 | 848 | 743 | 1588  | 847 | 741 | 3    | 1 | 2 |
| 1,569 | 841 | 728 | 1,567 | 841 | 726 | 2    | - | 2 |
| 1,621 | 859 | 762 | 1616  | 858 | 758 | 5    | 1 | 4 |
| -     | -   | -   | -     | -   | -   | -    | - | - |
| -     | -   | -   | -     | -   | -   | -    | - | - |
| 25    | 10  | 15  | 25    | 10  | 15  | -    | - | - |
| 89    | 53  | 36  | 87    | 52  | 35  | 2    | 1 | 1 |
| 149   | 63  | 86  | 148   | 63  | 85  | 1    | - | 1 |
| 200   | 95  | 105 | 200   | 95  | 105 | -    | - | - |
| 197   | 97  | 100 | 196   | 97  | 99  | 1    | - | 1 |
| 196   | 101 | 95  | 196   | 101 | 95  | -    | - | - |
| 229   | 121 | 108 | 228   | 121 | 107 | 1    | - | 1 |
| 178   | 101 | 77  | 178   | 101 | 77  | -    | - | - |
| 162   | 90  | 72  | 162   | 90  | 72  | -    | - | - |
| 112   | 73  | 39  | 112   | 73  | 39  | -    | - | - |
| 48    | 31  | 17  | 48    | 31  | 17  | -    | - | - |
| 15    | 8   | 7   | 15    | 8   | 7   | -    | - | - |
| 15    | 12  | 3   | 15    | 12  | 3   | -    | - | - |
| 3     | 2   | 1   | 3     | 2   | 1   | -    | - | - |
| 1     | 1   | -   | 1     | 1   | -   | -    | - | - |
| 2     | 1   | 1   | 2     | 1   | 1   | -    | - | - |

及「相同性別」統計資料。

表 2-6 現住人口之婚姻

| 年底別及年齡組別    | 離婚/終止結婚 |     |     |      |     |     |      |   |   |
|-------------|---------|-----|-----|------|-----|-----|------|---|---|
|             | 合計      |     |     | 不同性別 |     |     | 相同性別 |   |   |
|             | 計       | 男   | 女   | 計    | 男   | 女   | 計    | 男 | 女 |
| 民國101年 2012 | 286     | 143 | 143 | 286  | 143 | 143 | -    | - | - |
| 民國102年 2013 | 296     | 147 | 149 | 296  | 147 | 149 | -    | - | - |
| 民國103年 2014 | 288     | 148 | 140 | 288  | 148 | 140 | -    | - | - |
| 民國104年 2015 | 286     | 145 | 141 | 286  | 145 | 141 | -    | - | - |
| 民國105年 2016 | 299     | 149 | 150 | 299  | 149 | 150 | -    | - | - |
| 民國106年 2017 | 339     | 171 | 168 | 339  | 171 | 168 | -    | - | - |
| 民國107年 2018 | 344     | 180 | 164 | 344  | 180 | 164 | -    | - | - |
| 民國108年 2019 | 348     | 183 | 165 | 348  | 183 | 165 | -    | - | - |
| 民國109年 2020 | 346     | 184 | 162 | 346  | 184 | 162 | 1    | - | 1 |
| 民國110年 2021 | 349     | 183 | 166 | 348  | 183 | 165 | 1    | - | 1 |
| 民國111年 2022 | 367     | 190 | 177 | 367  | 190 | 177 | -    | 0 | 0 |
| 未滿15歲       | -       | -   | -   | -    | -   | -   | -    | - | - |
| 15~19歲      | -       | -   | -   | -    | -   | -   | -    | - | - |
| 20~24歲      | 6       | 3   | 3   | 6    | 3   | 3   | -    | - | - |
| 25~29歲      | 12      | 5   | 7   | 12   | 5   | 7   | -    | - | - |
| 30~34歲      | 21      | 12  | 9   | 21   | 12  | 9   | -    | - | - |
| 35~39歲      | 25      | 16  | 9   | 25   | 16  | 9   | -    | - | - |
| 40~44歲      | 48      | 19  | 29  | 48   | 19  | 29  | -    | - | - |
| 45~49歲      | 68      | 36  | 32  | 68   | 36  | 32  | -    | - | - |
| 50~54歲      | 58      | 28  | 30  | 58   | 28  | 30  | -    | - | - |
| 55~59歲      | 55      | 35  | 20  | 55   | 35  | 20  | -    | - | - |
| 60~64歲      | 40      | 18  | 22  | 40   | 18  | 22  | -    | - | - |
| 65~69歲      | 23      | 10  | 13  | 23   | 10  | 13  | -    | - | - |
| 70~74歲      | 8       | 7   | 1   | 8    | 7   | 1   | -    | - | - |
| 75~79歲      | 1       | -   | 1   | 1    | -   | 1   | -    | - | - |
| 80~84歲      | 1       | 1   | -   | 1    | 1   | -   | -    | - | - |
| 85~89歲      | 1       | -   | 1   | 1    | -   | 1   | -    | - | - |
| 90~94歲      | -       | -   | -   | -    | -   | -   | -    | - | - |
| 95~99歲      | -       | -   | -   | -    | -   | -   | -    | - | - |

資料來源：高雄市政府民政局

備註：自108年5月24日起同性婚姻合法化，「有偶」、「離婚/終止結婚」及「喪偶」

狀況-按年齡別分(續)

單位：人

| 喪偶  |    |     |      |    |     |      |   |   |
|-----|----|-----|------|----|-----|------|---|---|
| 合計  |    |     | 不同性別 |    |     | 相同性別 |   |   |
| 計   | 男  | 女   | 計    | 男  | 女   | 計    | 男 | 女 |
| 352 | 85 | 26  | 352  | 85 | 26  | -    | - | - |
| 345 | 92 | 253 | 345  | 92 | 253 | -    | - | - |
| 335 | 90 | 245 | 335  | 90 | 245 | -    | - | - |
| 337 | 87 | 250 | 337  | 87 | 250 | -    | - | - |
| 339 | 84 | 255 | 339  | 84 | 255 | -    | - | - |
| 336 | 85 | 251 | 336  | 85 | 251 | -    | - | - |
| 339 | 83 | 256 | 339  | 83 | 256 | -    | - | - |
| 339 | 83 | 256 | 339  | 83 | 256 | -    | - | - |
| 342 | 82 | 260 | 342  | 82 | 260 | -    | - | - |
| 355 | 92 | 263 | 354  | 91 | 263 | 1    | 1 | - |
| 353 | 92 | 261 | 352  | 91 | 261 | 1    | 1 | 0 |
| -   | -  | -   | -    | -  | -   | -    | - | - |
| -   | -  | -   | -    | -  | -   | -    | - | - |
| -   | -  | -   | -    | -  | -   | -    | - | - |
| -   | -  | -   | -    | -  | -   | -    | - | - |
| 2   | -  | 2   | 2    | -  | 2   | -    | - | - |
| 4   | -  | 4   | 4    | -  | 4   | -    | - | - |
| 12  | -  | 12  | 12   | -  | 12  | -    | - | - |
| 20  | 3  | 17  | 20   | 3  | 17  | -    | - | - |
| 24  | 7  | 17  | 24   | 7  | 17  | -    | - | - |
| 45  | 15 | 30  | 44   | 14 | 30  | 1    | 1 | - |
| 64  | 22 | 42  | 64   | 22 | 42  | -    | - | - |
| 60  | 10 | 50  | 60   | 10 | 50  | -    | - | - |
| 49  | 10 | 39  | 49   | 10 | 39  | -    | - | - |
| 21  | 4  | 17  | 21   | 4  | 17  | -    | - | - |
| 32  | 16 | 16  | 32   | 16 | 16  | -    | - | - |
| 11  | 2  | 9   | 11   | 2  | 9   | -    | - | - |
| 8   | 2  | 6   | 8    | 2  | 6   | -    | - | - |
| 1   | 1  | -   | 1    | 1  | -   | -    | - | - |

項下分列「不同性別」及「相同性別」統計資料。

表 2-7 現住人口之婚姻

| 年底及里別       | 總計     |        |        | 未婚     |       |       |
|-------------|--------|--------|--------|--------|-------|-------|
|             | 計      | 男      | 女      | 合計     | 男     | 女     |
| 民國100年 2011 | 33,296 | 17,052 | 16,244 | 14,327 | 7,900 | 6,427 |
| 民國101年 2012 | 33,766 | 17,289 | 16,477 | 14,486 | 8,021 | 6,465 |
| 民國102年 2013 | 34,097 | 17,445 | 16,652 | 14,516 | 8,064 | 6,452 |
| 民國103年 2014 | 34,455 | 17,566 | 16,889 | 14,591 | 8,090 | 6,501 |
| 民國104年 2015 | 34,566 | 17,593 | 16,973 | 14,567 | 8,048 | 6,519 |
| 民國105年 2016 | 3,212  | 1,778  | 1,434  | 1,332  | 798   | 534   |
| 民國106年 2017 | 4,246  | 2,226  | 2,020  | 1,983  | 1,135 | 848   |
| 民國107年 2018 | 4,311  | 2,270  | 2,041  | 2,009  | 1,150 | 859   |
| 民國108年 2019 | 4,261  | 2,243  | 2,018  | 1,980  | 1,127 | 853   |
| 民國109年 2020 | 4,223  | 2,218  | 2,005  | 1,944  | 1,104 | 840   |
| 民國110年 2021 | 4,193  | 2,205  | 1,988  | 1,920  | 1,089 | 831   |
| 民國111年 2022 | 4,258  | 2,229  | 2,029  | 1,917  | 1,088 | 829   |
| 桃源里         | 984    | 526    | 458    | 480    | 281   | 199   |
| 寶山里         | 517    | 277    | 240    | 196    | 125   | 71    |
| 建山里         | 743    | 383    | 360    | 337    | 182   | 155   |
| 高中里         | 823    | 405    | 418    | 376    | 200   | 176   |
| 勤和里         | 259    | 137    | 122    | 109    | 62    | 47    |
| 復興里         | 347    | 178    | 169    | 158    | 86    | 72    |
| 拉芙蘭里        | 280    | 154    | 126    | 123    | 73    | 50    |
| 梅山里         | 300    | 168    | 132    | 138    | 79    | 59    |

資料來源：高雄市政府民政局

備註：自108年5月24日起同性婚姻合法化，「有偶」、「離婚/終止結婚」及「喪偶」項下分列「不同性別」

## 狀況—按里別分

| 有偶     |       |       |        |       |       |      |   |   |
|--------|-------|-------|--------|-------|-------|------|---|---|
| 計      | 男     | 女     | 不同性別   |       |       | 相同性別 |   |   |
|        |       |       | 計      | 男     | 女     | 計    | 男 | 女 |
| 14,724 | 7,573 | 7,151 | 14,724 | 7,573 | 7,151 | -    | - | - |
| 14,829 | 7,624 | 7,205 | 14,829 | 7,624 | 7,205 | -    | - | - |
| 14,973 | 7,674 | 7,299 | 14,973 | 7,674 | 7,299 | -    | - | - |
| 15,090 | 7,713 | 7,377 | 15,090 | 7,713 | 7,377 | -    | - | - |
| 15,165 | 7,772 | 7,393 | 15,165 | 7,772 | 7,393 | -    | - | - |
| 1,581  | 831   | 750   | 1,581  | 831   | 750   | -    | - | - |
| 1,588  | 835   | 753   | 1,588  | 835   | 753   | -    | - | - |
| 1,619  | 857   | 762   | 1,619  | 857   | 762   | -    | - | - |
| 1,594  | 850   | 744   | 1,590  | 849   | 741   | 4    | 1 | 3 |
| 1,591  | 848   | 743   | 1,588  | 847   | 741   | 3    | 1 | 2 |
| 1,569  | 841   | 728   | 1,567  | 841   | 726   | 2    | - | 2 |
| 1,621  | 859   | 762   | 1,616  | 858   | 758   | 5    | 1 | 4 |
| 332    | 174   | 158   | 332    | 174   | 158   | -    | - | - |
| 237    | 128   | 109   | 236    | 128   | 108   | 1    | - | 1 |
| 287    | 153   | 134   | 287    | 153   | 134   | -    | - | - |
| 291    | 144   | 147   | 288    | 144   | 144   | 3    | - | 3 |
| 109    | 56    | 53    | 108    | 55    | 53    | 1    | 1 | - |
| 127    | 68    | 59    | 127    | 68    | 59    | -    | - | - |
| 111    | 62    | 49    | 115    | 63    | 52    | -    | - | - |
| 123    | 73    | 50    | 123    | 73    | 50    | -    | - | - |

及「相同性別」統計資料。



表 2-7 現住人口之婚姻

| 年底及里別       | 離婚    |       |       |       |       |       |      |   |   |
|-------------|-------|-------|-------|-------|-------|-------|------|---|---|
|             | 計     | 男     | 女     | 不同性別  |       |       | 相同性別 |   |   |
|             |       |       |       | 計     | 男     | 女     | 計    | 男 | 女 |
| 民國100年 2011 | 2,458 | 1,240 | 1,218 | 2,458 | 1,240 | 1,218 | -    | - | - |
| 民國101年 2012 | 2,588 | 1,295 | 1,293 | 2,588 | 1,295 | 1,293 | -    | - | - |
| 民國102年 2013 | 2,684 | 1,342 | 1,342 | 2,684 | 1,342 | 1,342 | -    | - | - |
| 民國103年 2014 | 2,785 | 1,390 | 1,395 | 2,785 | 1,390 | 1,395 | -    | - | - |
| 民國104年 2015 | 2,818 | 1,402 | 1,416 | 2,818 | 1,402 | 1,416 | -    | - | - |
| 民國105年 2016 | 299   | 149   | 150   | 299   | 149   | 150   | -    | - | - |
| 民國106年 2017 | 339   | 171   | 168   | 339   | 171   | 168   | -    | - | - |
| 民國107年 2018 | 344   | 180   | 164   | 344   | 180   | 164   | -    | - | - |
| 民國108年 2019 | 348   | 183   | 165   | 348   | 183   | 165   | -    | - | - |
| 民國109年 2020 | 346   | 184   | 162   | 345   | 184   | 161   | 1    | - | 1 |
| 民國110年 2021 | 349   | 183   | 166   | 348   | 183   | 165   | 1    | - | 1 |
|             | 367   | 190   | 177   | 367   | 190   | 177   | -    | - | - |
| 桃源里         | 78    | 44    | 34    | 78    | 44    | 34    | -    | - | - |
| 寶山里         | 40    | 15    | 25    | 40    | 15    | 25    | -    | - | - |
| 建山里         | 74    | 40    | 34    | 74    | 40    | 34    | -    | - | - |
| 高中里         | 77    | 41    | 36    | 77    | 41    | 36    | -    | - | - |
| 勤和里         | 21    | 15    | 6     | 21    | 15    | 6     | -    | - | - |
| 復興里         | 34    | 13    | 21    | 34    | 13    | 21    | -    | - | - |
| 拉芙蘭里        | 21    | 12    | 9     | 21    | 12    | 9     | -    | - | - |
| 梅山里         | 21    | 10    | 11    | 22    | 10    | 12    | -    | - | - |

資料來源：高雄市政府民政局

備註：自108年5月24日起同性婚姻合法化，「有偶」、「離婚/終止結婚」及「喪偶」項下分列「不同性別」

狀況—按里別分(續)

單位：人

| 喪偶    |     |       |       |     |       |      |   |   |
|-------|-----|-------|-------|-----|-------|------|---|---|
| 計     | 男   | 女     | 不同性別  |     |       | 相同性別 |   |   |
|       |     |       | 計     | 男   | 女     | 計    | 男 | 女 |
| 1,787 | 339 | 1,448 | 1,787 | 339 | 1,448 | -    | - | - |
| 1,863 | 349 | 1,514 | 1,863 | 349 | 1,514 | -    | - | - |
| 1,924 | 365 | 1,559 | 1,924 | 365 | 1,559 | -    | - | - |
| 1,989 | 373 | 1,616 | 1,989 | 373 | 1,616 | -    | - | - |
| 2,016 | 371 | 1,645 | 2,016 | 371 | 1,645 | -    | - | - |
| 339   | 84  | 255   | 339   | 84  | 255   | -    | - | - |
| 336   | 85  | 251   | 336   | 85  | 251   | -    | - | - |
| 339   | 83  | 256   | 339   | 83  | 256   | -    | - | - |
| 339   | 83  | 256   | 339   | 83  | 256   | -    | - | - |
| 342   | 82  | 260   | 342   | 82  | 260   | -    | - | - |
| 355   | 92  | 263   | 354   | 91  | 263   | 1    | 1 | - |
| 353   | 92  | 261   | 352   | 91  | 261   | -    | 1 | - |
| 94    | 27  | 67    | 93    | 26  | 67    | 1    | 1 | - |
| 44    | 9   | 35    | 44    | 9   | 35    | -    | - | - |
| 45    | 8   | 37    | 45    | 8   | 37    | -    | - | - |
| 79    | 20  | 59    | 79    | 20  | 59    | -    | - | - |
| 20    | 4   | 16    | 20    | 4   | 16    | -    | - | - |
| 28    | 11  | 17    | 28    | 11  | 17    | -    | - | - |
| 25    | 7   | 18    | 25    | 7   | 18    | -    | - | - |
| 18    | 6   | 12    | 18    | 6   | 12    | -    | - | - |

及「相同性別」統計資料。

表 2-8 現住原住民戶口數

| 年底及里別       | 戶數(戶) |       |       | 人口數(人) |       |       |       |    |    |       |       |       |
|-------------|-------|-------|-------|--------|-------|-------|-------|----|----|-------|-------|-------|
|             | 合計    | 平地原住民 | 山地原住民 | 合計     |       |       | 平地原住民 |    |    | 山地原住民 |       |       |
|             |       |       |       | 計      | 男     | 女     | 計     | 男  | 女  | 計     | 男     | 女     |
| 民國100年 2011 | 1,276 | 5     | 1,271 | 4,352  | 2,310 | 2,042 | 33    | 8  | 25 | 4,319 | 2,302 | 2,017 |
| 民國101年 2012 | 1,260 | 6     | 1,254 | 4,231  | 2,255 | 1,976 | 37    | 14 | 23 | 4,194 | 2,241 | 1,953 |
| 民國102年 2013 | 1,240 | 5     | 1,235 | 4,098  | 2,186 | 1,912 | 43    | 15 | 28 | 4,055 | 2,171 | 1,884 |
| 民國103年 2014 | 1,235 | 7     | 1,228 | 3,988  | 2,118 | 1,870 | 45    | 18 | 27 | 3,943 | 2,100 | 1,843 |
| 民國104年 2015 | 1,246 | 6     | 1,240 | 3,935  | 2,081 | 1,854 | 43    | 16 | 27 | 3,892 | 2,065 | 1,827 |
| 民國105年 2016 | 1,241 | 7     | 1,234 | 3,915  | 2,061 | 1,854 | 39    | 15 | 24 | 3,876 | 2,046 | 1,830 |
| 民國106年 2017 | 1,255 | 7     | 1,248 | 3,935  | 2,079 | 1,856 | 36    | 14 | 22 | 3,899 | 2,065 | 1,834 |
| 民國107年 2018 | 1,267 | 6     | 1,261 | 3,992  | 2,115 | 1,877 | 36    | 14 | 22 | 3,956 | 2,101 | 1,855 |
| 民國108年 2019 | 1,271 | 6     | 1,265 | 3,943  | 2,094 | 1,849 | 40    | 16 | 24 | 3,903 | 2,078 | 1,825 |
| 民國109年 2020 | 1,274 | 6     | 1,268 | 3,906  | 2,070 | 1,836 | 39    | 15 | 24 | 3,867 | 2,055 | 1,812 |
| 民國110年 2021 | 1,274 | 7     | 1,267 | 3,880  | 2,058 | 1,822 | 47    | 19 | 28 | 3,833 | 2,039 | 1,794 |
| 民國111年 2022 | 1,292 | 9     | 1,283 | 3,937  | 2,084 | 1,853 | 48    | 19 | 29 | 3,889 | 2,065 | 1,824 |
| 桃源里         | 284   | 3     | 281   | 902    | 487   | 415   | 9     | 6  | 3  | 893   | 481   | 412   |
| 寶山里         | 180   | -     | 180   | 483    | 257   | 226   | 1     | -  | 1  | 482   | 257   | 225   |
| 建山里         | 210   | 2     | 208   | 686    | 366   | 320   | 18    | 6  | 12 | 668   | 360   | 308   |
| 高中里         | 229   | 3     | 226   | 732    | 363   | 369   | 14    | 6  | 8  | 718   | 357   | 361   |
| 勤和里         | 91    | -     | 91    | 241    | 125   | 116   | 3     | 1  | 2  | 238   | 124   | 114   |
| 復興里         | 112   | -     | 112   | 331    | 172   | 159   | -     | -  | -  | 331   | 172   | 159   |
| 拉芙蘭里        | 93    | 1     | 92    | 272    | 148   | 124   | 1     | -  | 1  | 271   | 148   | 123   |
| 梅山里         | 93    | -     | 93    | 290    | 166   | 124   | 2     | -  | 2  | 288   | 166   | 122   |

資料來源：高雄市政府民政局



表 2-9 新移民

| 年底及性別        | 總計 | 大陸地區<br>(含港澳地區) | 非大陸港澳地區 |    |      |     |
|--------------|----|-----------------|---------|----|------|-----|
|              |    |                 | 合計      | 印尼 | 馬來西亞 | 新加坡 |
| 民國100年 2011  | 33 | 11              | 22      | 1  | -    | -   |
| 男            | 5  | 4               | 1       | -  | -    | -   |
| 女            | 28 | 7               | 21      | 1  | -    | -   |
| 民國101年 2012  | 25 | 5               | 20      | 1  | -    | -   |
| 男            | 3  | 1               | 2       | -  | -    | -   |
| 女            | 22 | 4               | 18      | 1  | -    | -   |
| 民國102年 2013  | 21 | 3               | 18      | 1  | -    | -   |
| 男            | 3  | 1               | 2       | -  | -    | -   |
| 女            | 18 | 2               | 16      | 1  | -    | -   |
| 民國103年002014 | 21 | 3               | 18      | 1  | -    | -   |
| 男            | 4  | 1               | 3       | -  | -    | -   |
| 女            | 17 | 2               | 15      | 1  | -    | -   |
| 民國104年 2015  | 23 | 4               | 19      | 2  | -    | -   |
| 男            | 4  | 1               | 3       | -  | -    | -   |
| 女            | 19 | 3               | 16      | 2  | -    | -   |
| 民國105年 2016  | 23 | 4               | 19      | 2  | -    | -   |
| 男            | 3  | 1               | 2       | -  | -    | -   |
| 女            | 20 | 3               | 17      | 2  | -    | -   |
| 民國106年 2017  | 22 | 6               | 16      | 2  | -    | 1   |
| 男            | 4  | 1               | 3       | -  | -    | 1   |
| 女            | 18 | 5               | 13      | 2  | -    | -   |
| 民國107年 2018  | 24 | 6               | 18      | 2  | -    | 1   |
| 男            | 15 | 1               | 14      | -  | -    | 1   |
| 女            | 9  | 5               | 4       | 2  | -    | -   |
| 民國108年 2019  | 9  | 3               | 4       | 2  | -    | -   |
| 男            | -  | 1               | -       | -  | -    | -   |
| 女            | 9  | 2               | 4       | 2  | -    | -   |
| 民國109年 2020  | 15 | 3               | 12      | 2  | -    | -   |
| 男            | 1  | 1               | -       | -  | -    | -   |
| 女            | 14 | 2               | 12      | 2  | -    | -   |
| 民國110年 2021  | 14 | 2               | 12      | 2  | -    | -   |
| 男            | -  | -               | -       | 0  | -    | -   |
| 女            | 14 | 2               | 12      | 2  | -    | -   |
| 民國111年 2022  | 27 | 6               | 21      | 2  | -    | -   |
| 男            | 9  | 3               | 6       | 0  | -    | -   |
| 女            | 18 | 3               | 15      | 2  | -    | -   |

資料來源：高雄市政府民政局

人口數

單位：人

| 非大陸港澳地區 |    |    |    |     |    |      |
|---------|----|----|----|-----|----|------|
| 菲律賓     | 泰國 | 緬甸 | 越南 | 柬埔寨 | 寮國 | 其他國家 |
| 1       | 2  | -  | 17 | 1   | -  | -    |
| -       | 1  | -  | -  | -   | -  | -    |
| 1       | 1  | -  | 17 | 1   | -  | -    |
| 1       | 2  | -  | 15 | 1   | -  | -    |
| -       | 1  | -  | 1  | -   | -  | -    |
| 1       | 1  | -  | 14 | 1   | -  | -    |
| 2       | 1  | -  | 14 | -   | -  | -    |
| 1       | 0  | -  | 1  | -   | -  | -    |
| 1       | 1  | -  | 13 | -   | -  | -    |
| 2       | 1  | -  | 14 | -   | -  | -    |
| 1       | 1  | -  | 1  | -   | -  | -    |
| 1       | -  | -  | 13 | -   | -  | -    |
| 2       | 1  | 1  | 13 | -   | -  | -    |
| 1       | 0  | 1  | 1  | -   | -  | -    |
| 1       | 1  | -  | 12 | -   | -  | -    |
| 2       | 1  | -  | 14 | -   | -  | -    |
| 1       | -  | -  | 1  | -   | -  | -    |
| 1       | 1  | -  | 13 | -   | -  | -    |
| 1       | 1  | -  | 9  | -   | -  | 2    |
| -       | -  | -  | -  | -   | -  | 2    |
| 1       | 1  | -  | 9  | -   | -  | -    |
| 1       | 1  | -  | 10 | -   | -  | 3    |
| -       | -  | -  | 10 | -   | -  | 3    |
| 1       | 1  | -  | -  | -   | -  | -    |
| 1       | -  | -  | 8  | -   | -  | -    |
| -       | -  | -  | -  | -   | -  | -    |
| 1       | -  | -  | 8  | -   | -  | -    |
| 1       | -  | -  | 9  | -   | -  | -    |
| -       | -  | -  | -  | -   | -  | -    |
| 1       | -  | -  | 9  | -   | -  | -    |
| 1       | -  | -  | 9  | -   | -  | -    |
| 0       | -  | -  | -  | -   | -  | -    |
| 1       | -  | -  | 9  | -   | -  | -    |
| 2       | -  | -  | 8  | 3   | -  | 6    |
| 1       | -  | -  | -  | -   | -  | 5    |
| 1       | -  | -  | 8  | 3   | -  | 1    |

## 參、行政組織

表 3-1 區公所組織系統  
(略)





表 3-2區公所編制

| 年底別         | 總計 | 區長 | 副區長 | 主任秘書 | 秘書 | 視導 | 課長 | 主任 | 技士 | 課員 | 技佐 |
|-------------|----|----|-----|------|----|----|----|----|----|----|----|
| 民國105年 2016 |    |    |     |      |    |    |    |    |    |    |    |
| 編制員額        | 32 | 1  | -   | -    | 1  | -  | 3  | 1  | 5  | 9  | 1  |
| 現有員額        | 26 | 1  | -   | -    | 1  | -  | 3  | 1  | 3  | 8  | -  |
| 民國106年 2017 |    |    |     |      |    |    |    |    |    |    |    |
| 編制員額        | 32 | 1  | -   | -    | 1  | -  | 3  | 1  | 5  | 9  | 1  |
| 現有員額        | 27 | 1  | -   | -    | 1  | -  | 3  | 1  | 3  | 7  | 1  |
| 民國107年 2018 |    |    |     |      |    |    |    |    |    |    |    |
| 編制員額        | 32 | 1  | -   | -    | 1  | -  | 3  | 1  | 5  | 9  | -  |
| 現有員額        | 28 | 1  | -   | -    | 1  | -  | 3  | 1  | 4  | 8  | -  |
| 民國108年 2019 |    |    |     |      |    |    |    |    |    |    |    |
| 編制員額        | 31 | 1  | -   | -    | 1  | -  | 3  | 1  | 5  | 9  | -  |
| 現有員額        | 29 | 1  | -   | -    | 1  | -  | 3  | 1  | 3  | 9  | -  |
| 民國109年 2020 |    |    |     |      |    |    |    |    |    |    |    |
| 編制員額        | 32 | 1  | -   | -    | 1  | -  | 3  | 1  | 5  | 9  | 1  |
| 現有員額        | 29 | 1  | -   | -    | 1  | -  | 3  | 1  | 3  | 9  | -  |
| 民國110年 2021 |    |    |     |      |    |    |    |    |    |    |    |
| 編制員額        | 32 | 1  | -   | -    | 1  | -  | 3  | 1  | 5  | 9  | 1  |
| 現有員額        | 29 | 1  | -   | -    | 1  | -  | 3  | 1  | 5  | 9  | -  |
| 民國111年 2022 |    |    |     |      |    |    |    |    |    |    |    |
| 編制員額        | 32 | 1  | -   | -    | 1  | -  | 3  | 1  | 5  | 9  | 1  |
| 現有員額        | 29 | 1  | -   | -    | 1  | -  | 1  | 1  | 1  | 9  | -  |

資料來源：本所人事室。

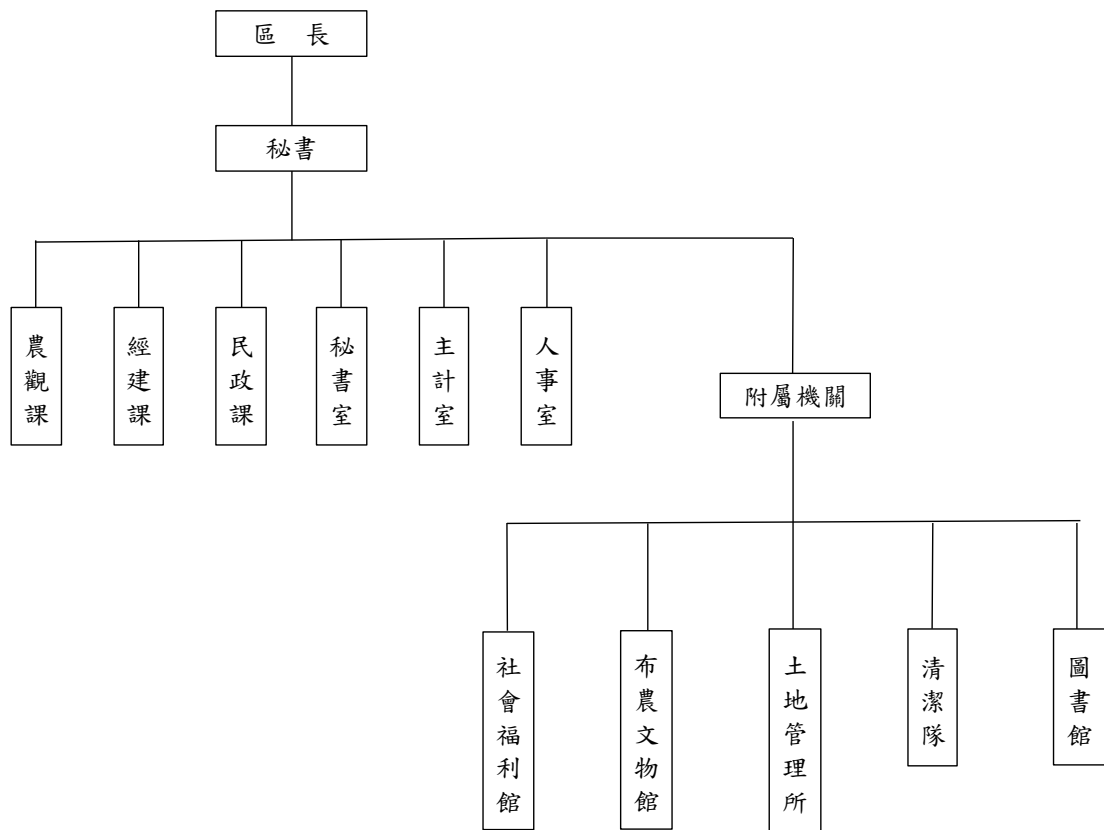
及現有員額

單位：人

| 辦事員 | 書記 | 會計室 |     |     | 人事室 |       |     | 政風室主任 | 調解會秘書 | 里幹事 | 獸醫 |
|-----|----|-----|-----|-----|-----|-------|-----|-------|-------|-----|----|
|     |    | 主任  | 會計員 | 佐理員 | 主任  | 人事管理員 | 助理員 |       |       |     |    |
| 2   | 2  | 1   | -   | -   | 1   | -     | -   | -     | -     | 5   | -  |
| 2   | -  | 1   | -   | -   | 1   | -     | -   | -     | -     | 5   | -  |
| 2   | 2  | 1   | -   | -   | 1   | -     | -   | -     | -     | 5   | -  |
| 2   | 2  | -   | -   | -   | 1   | -     | -   | -     | -     | 5   | -  |
| 2   | 2  | 1   | -   | -   | 1   | -     | -   | -     | -     | 4   | -  |
| 2   | 2  | 1   | -   | -   | 1   | -     | -   | -     | -     | 4   | -  |
| 2   | 2  | 1   | -   | -   | 1   | -     | -   | -     | -     | 5   | -  |
| 2   | 2  | 1   | -   | -   | 1   | -     | -   | -     | -     | 5   | -  |
| 2   | 2  | 1   | -   | -   | 1   | -     | -   | -     | -     | 5   | -  |
| 2   | 2  | 2   | -   | -   | 1   | -     | -   | -     | -     | 5   | -  |
| 2   | 2  | 1   | -   | -   | 1   | -     | -   | -     | -     | 5   | -  |
| 2   | 2  | 2   | -   | -   | 1   | -     | -   | -     | -     | 5   | -  |

表 3-3 區公所員工按

| 年底及性別         | 總計 | 職等別       |       |       |       |    |
|---------------|----|-----------|-------|-------|-------|----|
|               |    | 簡薦委任(派)人員 |       |       |       |    |
|               |    | 合計        | 簡任(派) | 薦任(派) | 委任(派) | 雇員 |
| 民國105年 2016 計 | 36 | 34        | 1     | 17    | 12    | 4  |
| 男             | 19 | 18        | 1     | 10    | 5     | 2  |
| 女             | 17 | 16        | -     | 7     | 7     | 2  |
| 民國106年 2017 計 | 33 | 31        | 1     | 12    | 14    | 4  |
| 男             | 17 | 16        | 1     | 7     | 6     | 2  |
| 女             | 16 | 15        | -     | 5     | 8     | 2  |
| 民國107年 2018 計 | 28 | 18        | -     | 16    | 12    | -  |
| 男             | 15 | 15        | -     | 10    | 5     | -  |
| 女             | 13 | 13        | -     | 6     | 7     | -  |
| 民國108年 2019 計 | 30 | 28        | -     | 16    | 12    | -  |
| 男             | 13 | 12        | -     | 9     | 3     | -  |
| 女             | 17 | 16        | -     | 7     | 9     | -  |
| 民國109年 2020 計 | 31 | 29        | 1     | 16    | 12    | -  |
| 男             | 14 | 13        | 1     | 9     | 3     | -  |
| 女             | 17 | 16        | -     | 7     | 9     | -  |
| 民國110年 2021 計 | 32 | 30        | 1     | 17    | 12    | -  |
| 男             | 17 | 16        | 1     | 11    | 4     | -  |
| 女             | 15 | 14        | -     | 6     | 8     | -  |
| 民國111年 2022 計 | 34 | 32        | 1     | 19    | 12    | -  |
| 男             | 15 | 14        | 1     | 11    | 2     | -  |
| 女             | 19 | 18        | -     | 8     | 10    | -  |

資料來源：本所人事室。

# 職等別及性別分

單位：人

| 職工別 |    |    |    |    |      |
|-----|----|----|----|----|------|
| 合計  | 技工 | 工友 | 駕駛 | 其他 | 臨時人員 |
| 2   | -  | 2  | -  | -  | -    |
| 1   | -  | 1  | -  | -  | -    |
| 1   | -  | 1  | -  | -  | -    |
| 2   | -  | 2  | -  | -  | -    |
| 1   | -  | 1  | -  | -  | -    |
| 1   | -  | 1  | -  | -  | -    |
| 2   | -  | 2  | -  | -  | -    |
| 1   | -  | 1  | -  | -  | -    |
| 1   | -  | 1  | -  | -  | -    |
| 2   | -  | 2  | -  | -  | -    |
| 1   | -  | 1  | -  | -  | -    |
| 1   | -  | 1  | -  | -  | -    |
| 2   | -  | 2  | -  | -  | -    |
| 1   | -  | 1  | -  | -  | -    |
| 1   | -  | 1  | -  | -  | -    |
| 2   | -  | 2  | -  | -  | -    |
| 1   | -  | 1  | -  | -  | -    |
| 1   | -  | 1  | -  | -  | -    |
| 2   | -  | 2  | -  | -  | -    |
| 1   | -  | 1  | -  | -  | -    |
| 1   | -  | 1  | -  | -  | -    |

表 3-4 區公所現有

| 年底及性別         | 總計 | 平均年齡 | 24歲以下 | 25-29歲 | 30-34歲 |
|---------------|----|------|-------|--------|--------|
| 民國100年 2011 計 | 36 | 45   | -     | 4      | 2      |
| 男             | 19 | 44   | -     | 2      | 1      |
| 女             | 17 | 45   | -     | 2      | 1      |
| 民國106年 2017 計 | 33 | -    | -     | 6      | 2      |
| 男             | 17 | -    | -     | 3      | 1      |
| 女             | 16 | -    | -     | 3      | 1      |
| 民國107年 2018 計 | 34 | -    | -     | 5      | 3      |
| 男             | 18 | -    | -     | 3      | 1      |
| 女             | 16 | -    | -     | 2      | 2      |
| 民國108年 2019 計 | 29 | -    | -     | 4      | 4      |
| 男             | 13 | -    | -     | 3      | -      |
| 女             | 16 | -    | -     | 1      | 4      |
| 民國109年 2020 計 | 29 | 43   | -     | 4      | 4      |
| 男             | 15 | -    | -     | 3      | -      |
| 女             | 14 | -    | -     | 1      | 4      |
| 民國110年 2021 計 | 30 | 42   | -     | 3      | 7      |
| 男             | 16 | -    | -     | 1      | 3      |
| 女             | 14 | -    | -     | 2      | 4      |
| 民國111年 2021 計 | 31 | 41   | -     | 3      | 8      |
| 男             | 14 | -    | -     | 2      | 3      |
| 女             | 17 | -    | -     | 1      | 5      |

資料來源：本所人事室。

# 職員數按年齡分

單位:人

| 35-39歲 | 40-44歲 | 45-49歲 | 50-54歲 | 55-59歲 | 60-64歲 | 65歲以上 |
|--------|--------|--------|--------|--------|--------|-------|
| 7      | 5      | 5      | 5      | 5      | 3      | -     |
| 4      | 4      | 2      | 2      | 2      | 2      | -     |
| 3      | 1      | 3      | 3      | 3      | 1      | -     |
| 5      | 5      | 6      | 3      | 5      | 1      | -     |
| 2      | 4      | 2      | 2      | 3      | -      | -     |
| 3      | 1      | 4      | 1      | 2      | 1      | -     |
| 5      | 7      | 4      | -      | 6      | 4      | -     |
| 4      | 5      | 1      | -      | 1      | 3      | -     |
| 1      | 2      | 3      | -      | 5      | 1      | -     |
| 2      | 7      | 2      | 2      | 3      | 5      | -     |
| 1      | 4      | 1      | -      | -      | 4      | -     |
| 1      | 3      | 1      | 2      | 3      | 1      | -     |
| 2      | 7      | 3      | 2      | 3      | 4      | -     |
| 1      | 4      | 2      | 2      | -      | 3      | -     |
| 1      | 3      | 1      | -      | 3      | 1      | -     |
| 2      | 5      | 6      | 3      | 2      | 1      | 1     |
| 1      | 3      | 5      | 1      | -      | 1      | 1     |
| 1      | 2      | 1      | 2      | 2      | -      | -     |
| 2      | 7      | 5      | 3      | 2      | 1      | -     |
| -      | 3      | 4      | 1      | 1      | -      | -     |
| 2      | 4      | 1      | 2      | 1      | 1      | -     |

表 3-5 區公所現有職

| 年底及性別         | 總計 | 研究所 |    |
|---------------|----|-----|----|
|               |    | 博士  | 碩士 |
| 民國105年 2016 計 | 36 | -   | 4  |
| 男             | 19 | -   | 4  |
| 女             | 17 | -   | -  |
| 民國106年 2017 計 | 33 | -   | 2  |
| 男             | 17 | -   | 2  |
| 女             | 16 | -   | -  |
| 民國107年 2018 計 | 33 | -   | 2  |
| 男             | 17 | -   | 2  |
| 女             | 16 | -   | -  |
| 民國108年 2019 計 | 29 | -   | 3  |
| 男             | 13 | -   | 3  |
| 女             | 16 | -   | -  |
| 民國109年 2020 計 | 29 | -   | 4  |
| 男             | 13 | -   | 4  |
| 女             | 16 | -   | -  |
| 民國110年 2021 計 | 30 | -   | 2  |
| 男             | 16 | -   | 2  |
| 女             | 14 | -   | -  |
| 民國111年 2022 計 | 31 | -   | 3  |
| 男             | 16 | -   | 3  |
| 女             | 14 | -   | -  |

資料來源：本所人事室。

## 員數按教育程度分

單位：人

| 大學畢業<br>(含軍警校有學位者) | 專科畢業 | 高中(職)畢業 | 國(初)中以下 |
|--------------------|------|---------|---------|
| 19                 | 8    | 4       | 1       |
| 8                  | 3    | 3       | 1       |
| 11                 | 5    | 1       | -       |
| 18                 | 8    | 4       | 1       |
| 7                  | 4    | 3       | 1       |
| 11                 | 4    | 1       | -       |
| 18                 | 8    | 4       | 1       |
| 7                  | 4    | 3       | 1       |
| 11                 | 4    | 1       | -       |
| 15                 | 8    | 3       | -       |
| 5                  | 3    | 2       | -       |
| 10                 | 5    | 1       | -       |
| 17                 | 5    | 2       | 1       |
| 6                  | 1    | 1       | 1       |
| 11                 | 4    | 1       | -       |
| 18                 | 5    | 5       | -       |
| 8                  | 2    | 4       | -       |
| 10                 | 3    | 1       | -       |
| 21                 | 5    | 2       | -       |
| 8                  | 1    | 1       | -       |
| 13                 | 4    | 1       | -       |



表 3-6 里長選舉

| 屆別                   | 投票日期<br>年/月/日 | 選舉人數<br>(人) | 候選人數(人) |    |   |
|----------------------|---------------|-------------|---------|----|---|
|                      |               |             | 計       | 男  | 女 |
| 第一屆里長<br>民國103年 2014 | 103/11/29     | 3,218       | 18      | 15 | 3 |
| 第二屆里長<br>民國107年 2018 | 107/11/24     | 3,373       | 15      | 9  | 6 |
| 第三屆里長<br>民國111年 2022 | 111/11/26     | 3,395       | 17      | 12 | 5 |
| 桃源里                  |               | 750         | 2       | 1  | 1 |
| 寶山里                  |               | 454         | 3       | 1  | 2 |
| 建山里                  |               | 590         | 2       | 1  | 1 |
| 高中里                  |               | 630         | 2       | 1  | 1 |
| 勤合里                  |               | 203         | 1       | 1  | - |
| 復興里                  |               | 284         | 3       | 3  | - |
| 拉芙蘭里                 |               | 229         | 2       | 2  | - |
| 梅山里                  |               | 255         | 2       | 2  | - |

資料來源：中央選舉委員會。

## 概況

| 投票數(票) |       |     | 當選人數 | 投票數對選舉<br>人數比率(%) |
|--------|-------|-----|------|-------------------|
| 計      | 有效    | 無效  |      |                   |
| 2,662  | 2,626 | 36  | 8    | 82.72             |
| 2,897  | 2,795 | 102 | 8    | 85.89             |
| 2,737  | 2,597 | 140 | 8    | 80.62             |
| 660    | 656   | 4   | 1    | 88.00             |
| 365    | 359   | 6   | 1    | 80.40             |
| 487    | 482   | 5   | 1    | 82.54             |
| 537    | 517   | 20  | 1    | 85.24             |
| 189    | 164   | 25  | 1    | 93.10             |
| 237    | 233   | 4   | 1    | 83.45             |
| 203    | 200   | 3   | 1    | 88.65             |
| 219    | 184   | 35  | 1    | 85.88             |

表3-7 鄰長遴聘概況

單位：人

| 里別          | 里內現有鄰數 | 年底鄰長人數 |    |    | 未遴聘人數 | 本年異動(解遴聘)鄰長數 |   |   |
|-------------|--------|--------|----|----|-------|--------------|---|---|
|             |        | 合計     | 男  | 女  |       | 合計           | 男 | 女 |
| 民國100年 2011 | 39     | 39     | 30 | 9  | -     | 1            | 1 | - |
| 民國101年 2012 | 39     | 39     | 30 | 9  | -     | 1            | 1 | - |
| 民國102年 2013 | 39     | 39     | 30 | 9  | -     | 1            | 1 | - |
| 民國103年 2014 | 39     | 39     | 30 | 9  | -     | 2            | 1 | 1 |
| 民國104年 2015 | 39     | 39     | 27 | 12 | -     | 3            | 2 | 1 |
| 民國105年 2016 | 39     | 39     | 27 | 12 | -     | 2            | 2 | - |
| 民國106年 2017 | 39     | 39     | 27 | 12 | -     | -            | - | - |
| 民國107年 2018 | 39     | 39     | 27 | 12 | -     | 1            | 1 | - |
| 民國108年 2019 | 39     | 39     | 22 | 17 | -     | 2            | 1 | 1 |
| 民國109年 2020 | 39     | 39     | 22 | 17 | -     | 2            | 1 | 1 |
| 民國110年 2021 | 39     | 39     | 22 | 17 | -     | -            | - | - |
| 民國111年 2022 | 39     | 39     | 24 | 15 | -     | -            | - | - |

資料來源：本所民政課

表3-8 鄰長異動概況

單位：人

| 月底別         | 現有鄰數 | 當年底實有鄰長數 | 當年底實有鄰長數<br>與現有鄰長數不符原因 |    |       |       |         |    | 當年行政區域調整增加鄰數 | 備註 |
|-------------|------|----------|------------------------|----|-------|-------|---------|----|--------------|----|
|             |      |          | 合計                     | 空鄰 | 遷出未補聘 | 死亡未補聘 | 任期屆滿未鄰聘 | 其他 |              |    |
| 民國100年 2011 | 39   | 39       | -                      | -  | -     | -     | -       | -  | -            | -  |
| 民國101年 2012 | 39   | 39       | -                      | -  | -     | -     | -       | -  | -            | -  |
| 民國102年 2013 | 39   | 39       | -                      | -  | -     | -     | -       | -  | -            | -  |
| 民國103年 2014 | 39   | 39       | -                      | -  | -     | -     | -       | -  | -            | -  |
| 民國104年 2015 | 39   | 39       | -                      | -  | -     | -     | -       | -  | -            | -  |
| 民國105年 2016 | 39   | 39       | -                      | -  | -     | -     | -       | -  | -            | -  |
| 民國106年 2017 | 39   | 39       | -                      | -  | -     | -     | -       | -  | -            | -  |
| 民國107年 2018 | 39   | 39       | -                      | -  | -     | -     | -       | -  | -            | -  |
| 民國108年 2019 | 39   | 39       | -                      | -  | -     | -     | -       | -  | -            | -  |
| 民國109年 2020 | 39   | 39       | -                      | -  | -     | -     | -       | -  | -            | -  |
| 民國110年 2021 | 39   | 39       | -                      | -  | -     | -     | -       | -  | -            | -  |
| 民國111年 2022 | 39   | 39       | -                      | -  | -     | -     | -       | -  | -            | -  |

資料來源：本所民政課



## 肆、農林漁牧

表 4-1 耕地

| 年底別         | 總計       | 耕作地      |        |
|-------------|----------|----------|--------|
|             |          | 合計       | 短期耕作地  |
|             |          |          | 小計     |
| 民國101年 2012 | 2,403.20 | 813.00   | 77.83  |
| 民國102年 2013 | 2,404.18 | 814.00   | 77.84  |
| 民國103年 2014 | 2,405.19 | 2,307.40 | 828.45 |
| 民國104年 2015 | 2,598.49 | 2,500.70 | 815.19 |
| 民國105年 2016 | 2,598.49 | 2,500.70 | 815.30 |
| 民國106年 2017 | 2,598.49 | 2,500.70 | 812.95 |
| 民國107年 2018 | 2,598.49 | 2,500.70 | 812.95 |
| 民國108年 2019 | 2,598.49 | 2,500.70 | 812.95 |
| 民國109年 2020 | 2,598.49 | 2,526.70 | 857.08 |
| 民國110年 2021 | 2,439.64 | 2,380.35 | 710.73 |
| 民國111年 2022 |          |          |        |

資料來源：本所農觀課

# 面積

單位：公頃

| 耕作地   |          |        |            | 長期耕作地 | 長期休閒地 |
|-------|----------|--------|------------|-------|-------|
| 短期耕作地 |          |        |            |       |       |
| 水稻    | 水稻以外之短期作 | 短期休閒   |            |       |       |
| -     | 8.41     | -      | 168,520.00 | 97.77 |       |
| -     | 8.41     | -      | 168,530.00 | 97.78 |       |
| -     | 21.92    | 806.53 | 1,478.95   | 97.79 |       |
| -     | 37.97    | 777.22 | 1,685.51   | 97.79 |       |
| -     | 36.79    | 778.51 | 1,685.40   | 97.79 |       |
| -     | 45.32    | 767.63 | 1,687.75   | 97.79 |       |
| -     | 43.01    | 769.94 | 1,687.75   | 97.79 |       |
| -     | 43.01    | 769.94 | 1,687.75   | 97.79 |       |
| -     | -        | 857.08 | 1,669.62   | 71.79 |       |
| -     | -        | 710.73 | 1,669.62   | 59.29 |       |



表 4-2 桃源區稻米

| 年及區別<br>Year & District | 總計                        |                  | 水 稻                       |                  |                           |                  |                           |                  |
|-------------------------|---------------------------|------------------|---------------------------|------------------|---------------------------|------------------|---------------------------|------------------|
|                         | Grand Total               |                  | 合計<br>Total               |                  | 粳稻(蓬萊)<br>Japonica Rice   |                  | 硬秈稻(在來)<br>India Rice     |                  |
|                         | 收穫面積<br>Harvested<br>Area | 產量<br>Production | 收穫面積<br>Harvested<br>Area | 產量<br>Production | 收穫面積<br>Harvested<br>Area | 產量<br>Production | 收穫面積<br>Harvested<br>Area | 產量<br>Production |
| 民國109年 2020             | -                         | -                | -                         | -                | -                         | -                | -                         | -                |
| 民國110年 2021             | -                         | -                | -                         | -                | -                         | -                | -                         | -                |
| 民國111年 2022             | -                         | -                | -                         | -                | -                         | -                | -                         | -                |

資料來源：行政院農業委員會、高雄市政府農業局。

附 註：

## 收穫面積及生產量

單位：公頃、公噸

| Rice                           |                  |  |                  |   |                  | 陸稻                        |                  |
|--------------------------------|------------------|--|------------------|---|------------------|---------------------------|------------------|
| 軟秈稻(秈稻)<br>India Rice ( Long ) |                  | 粳糯稻(圓糯)<br>Glutinous Rice of Japonica Type |                  | 秈糯稻(長糯)<br>Glutinous Rice of India Type |                  | Upland Rice               |                  |
| 收穫面積<br>Harvested<br>Area      | 產量<br>Production | 收穫面積<br>Harvested<br>Area                  | 產量<br>Production | 收穫面積<br>Harvested<br>Area               | 產量<br>Production | 收穫面積<br>Harvested<br>Area | 產量<br>Production |

|   |   |   |   |   |   |   |   |
|---|---|---|---|---|---|---|---|
| - | - | - | - | - | - | - | - |
| - | - | - | - | - | - | - | - |
| - | - | - | - | - | - | - | - |

表 4-3 桃源區農產品

(1) 雜糧生產

| 年及區別<br>Year & District | 總計<br>Grand Total                       |                                    | 甘藷<br>Sweet Potatoes                    |                                    | 硬質玉米<br>Hard Corns                      |                                    | 食用玉米<br>Food Corns                      |                                    |
|-------------------------|---|------------------------------------|---|------------------------------------|---|------------------------------------|---|------------------------------------|
|                         | 收穫面積<br>(公頃)<br>Harvested<br>Area (Ha.) | 產量<br>(公噸)<br>Production<br>(M.T.) | 收穫面積<br>(公頃)<br>Harvested<br>Area (Ha.) | 產量<br>(公噸)<br>Production<br>(M.T.) | 收穫面積<br>(公頃)<br>Harvested<br>Area (Ha.) | 產量<br>(公噸)<br>Production<br>(M.T.) | 收穫面積<br>(公頃)<br>Harvested<br>Area (Ha.) | 產量<br>(公噸)<br>Production<br>(M.T.) |
|                         | 民國 109 年 2020                           | 0.4                                | 1.2                                     | -                                  | -                                       | -                                  | -                                       | 0.4                                |
| 民國 110 年 2021           | -                                       | -                                  | -                                       | -                                  | -                                       | -                                  | -                                       | -                                  |
| 民國 111 年 2022           | -                                       | -                                  | -                                       | -                                  | -                                       | -                                  | -                                       | -                                  |

資料來源：行政院農業委員會。

## 收穫面積及生產量

| 蜀黍(高粱)<br>Sorghum                       |                                    | 大豆<br>Soybeans                          |                                    | 紅豆<br>Adzuki Beans                      |                                    | 落花生<br>Peanuts                          |                                    | 其他雜糧<br>Others                          |                                    |
|---|------------------------------------|---|------------------------------------|---|------------------------------------|---|------------------------------------|---|------------------------------------|
| 收穫面積<br>(公頃)<br>Harvested<br>Area (Ha.) | 產量<br>(公噸)<br>Production<br>(M.T.) | 收穫面積<br>(公頃)<br>Harvested<br>Area (Ha.) | 產量<br>(公噸)<br>Production<br>(M.T.) | 收穫面積<br>(公頃)<br>Harvested<br>Area (Ha.) | 產量<br>(公噸)<br>Production<br>(M.T.) | 收穫面積<br>(公頃)<br>Harvested<br>Area (Ha.) | 產量<br>(公噸)<br>Production<br>(M.T.) | 收穫面積<br>(公頃)<br>Harvested<br>Area (Ha.) | 產量<br>(公噸)<br>Production<br>(M.T.) |
| -                                       | -                                  | -                                       | -                                  | -                                       | -                                  | -                                       | -                                  | -                                       | -                                  |
| -                                       | -                                  | -                                       | -                                  | -                                       | -                                  | -                                       | -                                  | -                                       | -                                  |
| -                                       | -                                  | -                                       | -                                  | -                                       | -                                  | -                                       | -                                  | -                                       | -                                  |

表 4-3 桃源區農產品

(2) 特用作物生產

| 年及區別<br>Year & District | 總計<br>Grand Total                       |                                    | 茶葉<br>Tea                               |                                    |
|-------------------------|---|------------------------------------|---|------------------------------------|
|                         | 收穫面積<br>(公頃)<br>Harvested Area<br>(Ha.) | 產量<br>(公噸)<br>Production<br>(M.T.) | 收穫面積<br>(公頃)<br>Harvested Area<br>(Ha.) | 產量<br>(公噸)<br>Production<br>(M.T.) |
| 民國 109 年 2020           | 257.00                                  | 65,539.00                          | 69.20                                   | 68.50                              |
| 民國 110 年 2021           | 257.01                                  | 280.1                              | 69.2                                    | 59.5                               |
| 民國 111 年 2022           | 288.75                                  | 358.96                             | 70.10                                   | 68.00                              |

資料來源：行政院農業委員會。

## 收穫面積及生產量(續1)

| 愛玉子<br>Jelly Fig                        |                                    | 生食甘蔗<br>Sugar-cane ( Fresh )            |                                    | 其他特用作物<br>Others                        |                                    |
|---|------------------------------------|---|------------------------------------|---|------------------------------------|
| 收穫面積<br>(公頃)<br>Harvested Area<br>(Ha.) | 產量<br>(公噸)<br>Production<br>(M.T.) | 收穫面積<br>(公頃)<br>Harvested Area<br>(Ha.) | 產量<br>(公噸)<br>Production<br>(M.T.) | 收穫面積<br>(公頃)<br>Harvested Area<br>(Ha.) | 產量<br>(公噸)<br>Production<br>(M.T.) |
| 160.90                                  | 226.30                             | -                                       | -                                  | 26.90                                   | 27.80                              |
| 160.9                                   | 196.3                              | -                                       | -                                  | 26.9                                    | 24.3                               |
| 170.32                                  | 223.80                             | -                                       | -                                  | 48.33                                   | 67.16                              |

表 4-3 桃源區農產品

(3) 蔬菜生產

| 年及區別<br>Year & District | 總計<br>Grand Total                       |                                    | 竹筍<br>Bamboo Shoot                      |                                    | 洋香瓜<br>Cantaloupes                      |                                    |
|-------------------------|---|------------------------------------|---|------------------------------------|---|------------------------------------|
|                         | 收穫面積<br>(公頃)<br>Harvested<br>Area (Ha.) | 產量<br>(公噸)<br>Production<br>(M.T.) | 收穫面積<br>(公頃)<br>Harvested<br>Area (Ha.) | 產量<br>(公噸)<br>Production<br>(M.T.) | 收穫面積<br>(公頃)<br>Harvested<br>Area (Ha.) | 產量<br>(公噸)<br>Production<br>(M.T.) |
|                         | 民國 109 年 2020                           | 56.60                              | 586.7                                   | 43.1                               | 452.4                                   | -                                  |
| 民國 110 年 2021           | 54.61                                   | 460.06                             | 43.09                                   | 366.27                             | -                                       | -                                  |
| 民國 111 年 2022           | 65.43                                   | 615.55                             | 43.09                                   | 409.36                             | -                                       | -                                  |

資料來源：行政院農業委員會。

## 收穫面積及生產量(續2)

| 香瓜<br>Melons                            |                                    | 洋蔥<br>Onions                            |                                    | 蘿蔔<br>Radishes                          |                                    | 不結球白菜<br>Chinese Mustard                |                                    |
|---|------------------------------------|---|------------------------------------|---|------------------------------------|---|------------------------------------|
| 收穫面積<br>(公頃)<br>Harvested<br>Area (Ha.) | 產量<br>(公噸)<br>Production<br>(M.T.) | 收穫面積<br>(公頃)<br>Harvested<br>Area (Ha.) | 產量<br>(公噸)<br>Production<br>(M.T.) | 收穫面積<br>(公頃)<br>Harvested<br>Area (Ha.) | 產量<br>(公噸)<br>Production<br>(M.T.) | 收穫面積<br>(公頃)<br>Harvested<br>Area (Ha.) | 產量<br>(公噸)<br>Production<br>(M.T.) |
| -                                       | -                                  | -                                       | -                                  | -                                       | -                                  | 0.2                                     | 4.8                                |
| -                                       | -                                  | -                                       | -                                  | -                                       | -                                  | -                                       | -                                  |
| -                                       | -                                  | -                                       | -                                  | -                                       | -                                  | -                                       | -                                  |



表 4-3 桃源區農產品

(3) 蔬菜生產

| 年及區別<br>Year & District | 食用番茄<br>Tomatoes                        |                                    | 芋<br>Taros                              |                                    | 花椰菜<br>Cauliflower                      |                                    | 胡瓜                                      |
|-------------------------|---|------------------------------------|---|------------------------------------|---|------------------------------------|---|
|                         | 收穫面積<br>(公頃)<br>Harvested<br>Area (Ha.) | 產量<br>(公噸)<br>Production<br>(M.T.) | 收穫面積<br>(公頃)<br>Harvested<br>Area (Ha.) | 產量<br>(公噸)<br>Production<br>(M.T.) | 收穫面積<br>(公頃)<br>Harvested<br>Area (Ha.) | 產量<br>(公噸)<br>Production<br>(M.T.) | 收穫面積<br>(公頃)<br>Harvested<br>Area (Ha.) |
| 民國 109 年 2020           | -                                       | -                                  | -                                       | -                                  | -                                       | -                                  | -                                       |
| 民國 110 年 2021           | -                                       | -                                  | -                                       | -                                  | -                                       | -                                  | -                                       |
| 民國 111 年 2022           | -                                       | -                                  | -                                       | -                                  | -                                       | -                                  | -                                       |

資料來源：行政院農業委員會。

### 收穫面積及生產量(續 3)

| Cucumbers | 苦瓜<br>Bitter Gourds                |   | 菜豆<br>Yard-long Beans              |   | 絲瓜<br>Loofah                       |   | 其他<br>Others                       |   |       |
|-----------|------------------------------------|---|------------------------------------|---|------------------------------------|---|------------------------------------|---|-------|
|           | 產量<br>(公噸)<br>Production<br>(M.T.) | 收穫面積<br>(公頃)<br>Harvested<br>Area (Ha.) | 產量<br>(公噸)<br>Production<br>(M.T.) | 收穫面積<br>(公頃)<br>Harvested<br>Area (Ha.) | 產量<br>(公噸)<br>Production<br>(M.T.) | 收穫面積<br>(公頃)<br>Harvested<br>Area (Ha.) | 產量<br>(公噸)<br>Production<br>(M.T.) | 收穫面積<br>(公頃)<br>Harvested<br>Area (Ha.) |       |
| -         | -                                  | -                                       | -                                  | -                                       | -                                  | -                                       | -                                  | 13.3                                    | 129.0 |
| -         | -                                  | -                                       | -                                  | -                                       | -                                  | -                                       | -                                  | 11.5                                    | 93.8  |
| -         | -                                  | -                                       | -                                  | -                                       | -                                  | -                                       | -                                  | 22.3                                    | 206.2 |

表 4-3 桃源區農產品

(4) 果品生產

| 年及區別<br>Year & District | 總計<br>Grand Total                       |                                    | 香蕉<br>Bananas                           |                                    | 鳳梨<br>Pineapples                        |                                    |
|-------------------------|---|------------------------------------|---|------------------------------------|---|------------------------------------|
|                         | 收穫面積<br>(公頃)<br>Harvested<br>Area (Ha.) | 產量<br>(公噸)<br>Production<br>(M.T.) | 收穫面積<br>(公頃)<br>Harvested<br>Area (Ha.) | 產量<br>(公噸)<br>Production<br>(M.T.) | 收穫面積<br>(公頃)<br>Harvested<br>Area (Ha.) | 產量<br>(公噸)<br>Production<br>(M.T.) |
|                         | 民國 109 年 2020                           | 1,358.0                            | 8,095.4                                 | 2.9                                | 56.3                                    | 0.2                                |
| 民國 110 年 2021           | 1,358.0                                 | 7,730.2                            | 2.9                                     | 51.0                               | 0.2                                     | 8.1                                |
| 民國 111 年 2022           | 1,327.7                                 | 7,499.9                            | 1.9                                     | 33.9                               | 0.1                                     | 4.6                                |

資料來源：行政院農業委員會。

#### 收穫面積及生產量(續 4)

| 檸檬<br>Lemons                            |                                    | 龍眼<br>Longans                           |                                    | 芒果<br>Mangos                            |                                    | 番石榴<br>Guavas                           |                                    |
|---|------------------------------------|---|------------------------------------|---|------------------------------------|---|------------------------------------|
| 收穫面積<br>(公頃)<br>Harvested<br>Area (Ha.) | 產量<br>(公噸)<br>Production<br>(M.T.) | 收穫面積<br>(公頃)<br>Harvested<br>Area (Ha.) | 產量<br>(公噸)<br>Production<br>(M.T.) | 收穫面積<br>(公頃)<br>Harvested<br>Area (Ha.) | 產量<br>(公噸)<br>Production<br>(M.T.) | 收穫面積<br>(公頃)<br>Harvested<br>Area (Ha.) | 產量<br>(公噸)<br>Production<br>(M.T.) |
| -                                       | -                                  | 8.2                                     | 12.1                               | 313.4                                   | 2,421.6                            | 1.6                                     | 25.8                               |
| -                                       | -                                  | 8.2                                     | 38.5                               | 313.4                                   | 2,129.2                            | 1.6                                     | 24.5                               |
| -                                       | -                                  | 8.1                                     | 12.7                               | 319.7                                   | 1,503.5                            | 1.6                                     | 21.2                               |

表 4-3 桃源區農產品

(4) 果品生產

| 年及區別<br>Year & District | 李<br>Plums                              |                                    | 木瓜<br>Papayas                           |                                    | 蓮霧<br>Wax Apples                        |                                    | 梅                                       |
|-------------------------|---|------------------------------------|---|------------------------------------|---|------------------------------------|---|
|                         | 收穫面積<br>(公頃)<br>Harvested<br>Area (Ha.) | 產量<br>(公噸)<br>Production<br>(M.T.) | 收穫面積<br>(公頃)<br>Harvested<br>Area (Ha.) | 產量<br>(公噸)<br>Production<br>(M.T.) | 收穫面積<br>(公頃)<br>Harvested<br>Area (Ha.) | 產量<br>(公噸)<br>Production<br>(M.T.) | 收穫面積<br>(公頃)<br>Harvested<br>Area (Ha.) |
| 民國 109 年 2020           | 118.0                                   | 840.3                              | -                                       | -                                  | 3.9                                     | 26.7                               | 819.3                                   |
| 民國 110 年 2021           | 118.0                                   | 802.1                              | -                                       | -                                  | 3.9                                     | 26.7                               | 819.3                                   |
| 民國 111 年 2022           | 109.4                                   | 345.8                              | -                                       | -                                  | 3.9                                     | 25.5                               | 821.0                                   |

資料來源：行政院農業委員會。

## 收穫面積及生產量(續5)

| Japanese<br>Apricot | 荔枝<br>Lichees                      |   | 棗<br>Jujubes                       |   | 桃<br>Peaches                       |   | 其他果品類<br>Others                    |   |
|---------------------|------------------------------------|---|------------------------------------|---|------------------------------------|---|------------------------------------|---|
|                     | 產量<br>(公噸)<br>Production<br>(M.T.) | 收穫面積<br>(公頃)<br>Harvested<br>Area (Ha.) | 產量<br>(公噸)<br>Production<br>(M.T.) | 收穫面積<br>(公頃)<br>Harvested<br>Area (Ha.) | 產量<br>(公噸)<br>Production<br>(M.T.) | 收穫面積<br>(公頃)<br>Harvested<br>Area (Ha.) | 產量<br>(公噸)<br>Production<br>(M.T.) | 收穫面積<br>(公頃)<br>Harvested<br>Area (Ha.) |
| 4,247.2             | 1.1                                | 4.7                                     | -                                  | -                                       | 44.2                               | 135.0                                   | 45.29                              | 317.0                                   |
| 4,269.3             | 1.1                                | 4.7                                     | -                                  | -                                       | 44.2                               | 92.8                                    | 45.3                               | 283.5                                   |
| 5,213.6             | 1.1                                | 4.6                                     | -                                  | -                                       | 20.3                               | 78.0                                    | 40.6                               | 256.7                                   |

表 4-3 桃源區農產品

(5) 花卉

| 區別<br>District | 總計<br>Grand Total       |                       | 菊花<br>Chrysanthemum     |                       | 大理花<br>Dahlia           |                       | 玫瑰<br>Rose              |                       |
|----------------|-------------------------|-----------------------|-------------------------|-----------------------|-------------------------|-----------------------|-------------------------|-----------------------|
|                | 收穫面積<br>(公頃)            | 產量<br>(打)             | 收穫面積<br>(公頃)            | 產量<br>(打)             | 收穫面積<br>(公頃)            | 產量<br>(打)             | 收穫面積<br>(公頃)            | 產量<br>(打)             |
|                | Harvested<br>Area (Ha.) | Production<br>(Dozen) | Harvested<br>Area (Ha.) | Production<br>(Dozen) | Harvested<br>Area (Ha.) | Production<br>(Dozen) | Harvested<br>Area (Ha.) | Production<br>(Dozen) |
| 民國 109 年 2020  | -                       | -                     | -                       | -                     | -                       | -                     | -                       | -                     |
| 民國 110 年 2021  | -                       | -                     | -                       | -                     | -                       | -                     | -                       | -                     |
| 民國 111 年 2022  | -                       | -                     | -                       | -                     | -                       | -                     | -                       | -                     |

資料來源：行政院農業委員會。

收穫面積及生產量(續完)

| 火鶴花<br>Anthurium        |                       | 天堂鳥<br>Paradises        |                       | 蘭花<br>Orchid            |                       | 文心蘭<br>Oncidium         |                       | 其他花卉<br>Others          |                       |
|-------------------------|-----------------------|-------------------------|-----------------------|-------------------------|-----------------------|-------------------------|-----------------------|-------------------------|-----------------------|
| 收穫面積<br>(公頃)            | 產量<br>(打)             | 收穫面積<br>(公頃)            | 產量<br>(打)             | 收穫面積<br>(公頃)            | 產量<br>(打)             | 收穫面積<br>(公頃)            | 產量<br>(打)             | 收穫面積<br>(公頃)            | 產量<br>(打)             |
| Harvested<br>Area (Ha.) | Production<br>(Dozen) | Harvested<br>Area (Ha.) | Production<br>(Dozen) | Harvested<br>Area (Ha.) | Production<br>(Dozen) | Harvested<br>Area (Ha.) | Production<br>(Dozen) | Harvested<br>Area (Ha.) | Production<br>(Dozen) |
| -                       | -                     | -                       | -                     | -                       | -                     | -                       | -                     | -                       | -                     |
| -                       | -                     | -                       | -                     | -                       | -                     | -                       | -                     | -                       | -                     |
| -                       | -                     | -                       | -                     | -                       | -                     | -                       | -                     | -                       | -                     |



表 4-4 桃源區漁戶數

| 年底及區別<br>End of Year &<br>District | 漁戶數(戶) No. of Fishermen Household(Household) |               |                |               |                                   |                                      |  |
|------------------------------------|--|---------------|----------------|---------------|-----------------------------------|--------------------------------------|--|
|                                    | 合計<br>Total                                  | 遠洋<br>Far-sea | 近海<br>Offshore | 沿岸<br>Coastal | 海面養殖<br>Marine<br>Aquacultu<br>re | 內陸漁撈<br>Inland<br>water<br>Fisheries | 內陸養殖<br>Inland<br>water<br>Aquacultu<br>re |
| 民國 109 年 2020                      | 14   | 14            | -              | -             | -                                 | -                                    | -  |
| 民國 110 年 2021                      | 14   | 14            | -              | -             | -                                 | -                                    | -  |
| 民國 111 年 2022                      | 14   | 14            | -              | -             | -                                 | -                                    | -  |

資料來源：高雄市政府海洋局。

附註：109年資料為初步估計值，待漁業署公告後再行修正。

## 及漁戶人口數

| 漁戶人口數(人) No. of Population of Fishermen Household (Person) |               |                |               |                               |                                   |                                     |
|--|---------------|----------------|---------------|-------------------------------|-----------------------------------|-------------------------------------|
| 合計<br>Total  | 遠洋<br>Far-sea | 近海<br>Offshore | 沿岸<br>Coastal | 海面養殖<br>Marine<br>Aquaculture | 內陸漁撈<br>Inland water<br>Fisheries | 內陸養殖<br>Inland water<br>Aquaculture |
| 36   | 36            | -              | -             | -                             | -                                 | -                                   |
| 36   | 36            | -              | -             | -                             | -                                 | -                                   |
| 36   | 36            | -              | -             | -                             | -                                 | -                                   |

表 4-5 桃源區

| 區別<br>District | 屠宰場所(年底)(所)<br>Slaughterhouses(End of Year)(Places) |              | 總計<br>Grand Total | 牛           |                 |
|----------------|---|--------------|-------------------|-------------|-----------------|
|                | 電動<br>Electric                                      | 人工<br>Manual |                   | 合計<br>Total | 水牛<br>Buffaloes |
| 民國 109 年 2020  | -   | -            | 3                 | -           | -               |
| 民國 110 年 2021  | -   | -            | -                 | -           | -               |
| 民國 111 年 2022  | -   | -            | -                 | -           | -               |

資料來源：行政院農業委員會、高雄市政府農業局。

# 家畜屠宰頭數

單位：頭

| Cattle                             |                 | 豬    | 羊             |
|------------------------------------|-----------------|------|---------------|
| 黃牛及雜種牛<br>Yellow and Hybrid Cattle | 乳牛<br>Holsteins | Hogs | Sheep & Goats |
| -                                  | -               | -    | 3             |
| -                                  | -               | -    | -             |
| -                                  | -               | -    | -             |

表 4-6 桃源區乳母牛頭數

| 區別<br>District | 年底飼養場數<br>(處)<br>No. of Dairy Farms, End of Year<br>(Farms) | 年底經產牛頭數<br>(頭)<br>No. of Milking Cows, End of Year<br>(Heads) |
|----------------|---|---|
| 民國 109 年 2020  | -   | -   |
| 民國 110 年 2021  | -   | -   |
| 民國 111 年 2022  | -   | -   |

資料來源：行政院農業委員會、高雄市政府農業局。

## 及產乳量價值

| 全年產乳量及價值<br>Annual Quantity and Value of Milk |                          |
|---|--------------------------|
| 產乳量(公斤)<br>Quantity of Milk (KG)              | 總值(新臺幣元)<br>Value (NT\$) |
| -   | -                        |
| -   | -                        |
| -   | -                        |

表 4-7 桃源區

| 年底及區別<br>End of Year & District | 雞<br>Chickens |             |               |
|---------------------------------|---------------|-------------|---------------|
|                                 | 合計<br>Total   | 蛋雞<br>Layer | 肉雞<br>Broiler |
| 民國 109 年 2020                   | -             | -           | -             |
| 民國 110 年 2021                   | -             | -           | -             |
| 民國 111 年 2022                   | -             | -           | -             |

資料來源：高雄市政府農業局。

## 現有家禽數量

單位：千隻

| 鴨<br>Ducks  |              |                           | 鵝     | 火雞      |
|-------------|--------------|---------------------------|-------|---------|
| 合計<br>Total | 蛋鴨<br>Tsaiya | 肉鴨<br>Mule & Muscovy Duck | Geese | Turkeys |
| -           | -            | -                         | -     | -       |
| -           | -            | -                         | -     | -       |
| -           | -            | -                         | -     | -       |





## 伍、工商業及區建設

表 5-1 營運中

| 年底別         | 總計 | 食品 | 飲料及菸草<br>製造業 | 紡織業 | 成衣及服飾<br>品<br>製造業 | 皮革、毛皮<br>及<br>其製品製造<br>業 |
|-------------|----|----|--------------|-----|-------------------|--------------------------|
| 民國100年 2011 | -  | -  | -            | -   | -                 | -                        |
| 民國101年 2012 | -  | -  | -            | -   | -                 | -                        |
| 民國102年 2013 | -  | -  | -            | -   | -                 | -                        |
| 民國103年 2014 | -  | -  | -            | -   | -                 | -                        |
| 民國104年 2015 | -  | -  | -            | -   | -                 | -                        |
| 民國105年 2016 | -  | -  | -            | -   | -                 | -                        |
| 民國106年 2017 | -  | -  | -            | -   | -                 | -                        |
| 民國107年 2018 | -  | -  | -            | -   | -                 | -                        |
| 民國108年 2019 | -  | -  | -            | -   | -                 | -                        |
| 民國109年 2020 | -  | -  | -            | -   | -                 | -                        |
| 民國110年 2021 | -  | -  | -            | -   | -                 | -                        |
| 民國111年 2022 | -  | -  | -            | -   | -                 | -                        |

資料來源：經濟部統計處

備註：100年、105年及110年因逢工商及服務業普查年停辦工廠校正暨營運調查，故無資料。



表 5-1 營運中

| 年底別         | 塑膠製品<br>製造業 | 非金屬礦物<br>製品製造業 | 基本金屬<br>製造業 | 金屬製品<br>製造業 | 電子零<br>組件製造業 | 電腦、電子<br>產<br>品及光學製<br>品<br>製造業 |
|-------------|-------------|----------------|-------------|-------------|--------------|---------------------------------|
| 民國100年 2011 | -           | -              | -           | -           | -            | -                               |
| 民國101年 2012 | -           | -              | -           | -           | -            | -                               |
| 民國102年 2013 | -           | -              | -           | -           | -            | -                               |
| 民國103年 2014 | -           | -              | -           | -           | -            | -                               |
| 民國104年 2015 | -           | -              | -           | -           | -            | -                               |
| 民國105年 2016 | -           | -              | -           | -           | -            | -                               |
| 民國106年 2017 | -           | -              | -           | -           | -            | -                               |
| 民國107年 2018 | -           | -              | -           | -           | -            | -                               |
| 民國108年 2019 | -           | -              | -           | -           | -            | -                               |
| 民國109年 2020 | -           | -              | -           | -           | -            | -                               |
| 民國110年 2021 | -           | -              | -           | -           | -            | -                               |
| 民國111年 2022 | -           | -              | -           | -           | -            | -                               |

資料來源：經濟部

備註：100年、105年及110年因逢工商及服務業普查年停辦工廠校正暨營運調查，故無資料。





## 陸、金融財稅



表6-1 歲入預決算

|        |        | 預算          |      |         |         |
|--------|--------|-------------|------|---------|---------|
| 年底別    |        | 總計          | 稅課收入 | 罰款及賠償收入 | 規費收入    |
| 民國101年 | 2012   |             |      |         |         |
|        | 原預算    | 50,489,000  | -    | -       | 10,000  |
|        | 追加減後預算 | -           | -    | -       | -       |
| 民國102年 | 2013   |             |      |         |         |
|        | 原預算    | 47,984,000  | -    | -       | 9,000   |
|        | 追加減後預算 | -           | -    | -       | -       |
| 民國103年 | 2014   |             |      |         |         |
|        | 原預算    | 55,799,000  | -    | -       | -       |
|        | 追加減後預算 | -           | -    | -       | -       |
| 民國104年 | 2015   |             |      |         |         |
|        | 原預算    | 176,377,000 | -    | -       | 685,000 |
|        | 追加減後預算 | -           | -    | -       | -       |
| 民國105年 | 2016   |             |      |         |         |
|        | 原預算    | 174,402,000 | -    | -       | 390,000 |
|        | 追加減後預算 | 21,779,000  | -    | -       | -       |
| 民國106年 | 2017   |             |      |         |         |
|        | 原預算    | 171,970,000 | -    | -       | 213,000 |
|        | 追加減後預算 | 35,232,000  | -    | -       | -       |
| 民國107年 | 2018   |             |      |         |         |
|        | 原預算    | 168,525,000 | -    | -       | 10,000  |
|        | 追加減後預算 | 33,386,000  | -    | -       | -       |
| 民國108年 | 2019   |             |      |         |         |
|        | 原預算    | 176,747,000 | -    | -       | 10,000  |
|        | 追加減後預算 | 41,380,000  | -    | -       | -       |
| 民國109年 | 2020   |             |      |         |         |
|        | 原預算    | 230,580,000 | -    | 100,000 | 10,000  |
|        | 追加減後預算 | 64,867,000  | -    | -       | -       |
| 民國110年 | 2021   |             |      |         |         |
|        |        | 217,894,000 | -    | 100,000 | 10,000  |
| 民國111年 | 2022   |             |      |         |         |
|        |        | 275,176,000 | -    | 30,000  | 196,000 |

資料來源：本所主計室

註：自110年起，歲入數以原預算加計追加減後預算之合計數

-按來源分別

| 預算     |         |           |             |             |         | 單位：新台幣元 |
|--------|---------|-----------|-------------|-------------|---------|---------|
| 信託管理收入 | 財產收入    | 營業盈餘及事業收入 | 補助收入        | 捐獻及贈與收入     | 其他收入    |         |
| -      | -       | -         | 3,930,000   | 46,449,000  | 100,000 |         |
| -      | -       | -         | -           | -           | -       |         |
| -      | -       | -         | 23,830,000  | 24,033,000  | 112,000 |         |
| -      | -       | -         | -           | -           | -       |         |
| -      | -       | -         | 13,498,000  | 42,251,000  | 50,000  |         |
| -      | -       | -         | -           | -           | -       |         |
| -      | 448,000 | -         | 144,811,000 | 30,424,000  | 9,000   |         |
| -      | -       | -         | -           | -           | -       |         |
| -      | -       | -         | 148,978,000 | 25,000,000  | 34,000  |         |
| -      | -       | -         | 21,779,000  | -           | -       |         |
| -      | 464,000 | -         | 145,659,000 | 25,600,000  | 34,000  |         |
| -      | -       | -         | 36,232,000  | (1,000,000) | -       |         |
| -      | 30,000  | -         | 146,019,000 | 22,200,000  | 266,000 |         |
| -      | -       | -         | 33,386,000  | -           | -       |         |
| -      | 60,000  | -         | 155,913,000 | 20,600,000  | 164,000 |         |
| -      | -       | -         | 41,380,000  | -           | -       |         |
| -      | 60,000  | -         | 200,226,000 | 30,000,000  | 184,000 |         |
| -      | -       | -         | 64,867,000  | -           | -       |         |
| -      | 60,000  | -         | 192,540,000 | 25,000,000  | 184,000 |         |
| -      | 12,000  | -         | 251,971,000 | 22,963,000  | 4,000   |         |

表6-1 歲入預決算

| 決算          |             |      |         |         |
|-------------|-------------|------|---------|---------|
| 年底別         | 總計          | 稅課收入 | 罰款及賠償收入 | 規費收入    |
| 民國101年 2012 | 47,737,956  | -    | -       | 4,500   |
| 民國102年 2013 | 44,276,054  | -    | 125,614 | 51,600  |
| 民國103年 2014 | 55,492,952  | -    | 24,752  | 149,300 |
| 民國104年 2015 | 170,168,952 | -    | -       | 457,930 |
| 民國105年 2016 | 192,184,951 | -    | -       | 355,990 |
| 民國106年 2017 | 195,536,937 | -    | -       | 222,100 |
| 民國107年 2018 | 197,267,571 | -    | -       | 23,900  |
| 民國108年 2019 | 210,931,522 | -    | 294,255 | 25,600  |
| 民國109年 2020 | 283,205,711 | -    | 22,655  | 68,200  |
| 民國110年 2021 | 212,858,305 | -    | 30,740  | 20,300  |
| 民國111年 2022 | 257,520,340 | -    | 54,561  | 450,742 |

資料來源：本所主計室

-按來源別分(續)

| 決算     |         |           |             |            |         | 單位：新台幣元 |
|--------|---------|-----------|-------------|------------|---------|---------|
| 信託管理收入 | 財產收入    | 營業盈餘及事業收入 | 補助收入        | 捐獻及贈與收入    | 其他收入    |         |
| -      | -       | -         | 3,431,560   | 43,913,762 | 388,134 |         |
| -      | -       | -         | 20,897,000  | 22,232,528 | 969,312 |         |
| -      | -       | -         | 13,498,000  | 41,760,900 | 60,000  |         |
| -      | 419,668 | -         | 144,471,917 | 24,684,253 | 135,184 |         |
| -      | -       | -         | 168,805,673 | 22,650,497 | 372,791 |         |
| -      | 455,964 | -         | 174,359,487 | 19,934,581 | 564,805 |         |
| -      | 62,255  | -         | 176,784,019 | 19,553,741 | 843,656 |         |
| -      | 54,201  | -         | 191,993,789 | 18,089,222 | 474,455 |         |
| -      | 24,713  | -         | 255,614,074 | 27,298,301 | 177,768 |         |
| -      | 12,476  | -         | 189,908,642 | 22,686,527 | 199,620 |         |
| -      | 25,531  | -         | 236,073,519 | 20,878,649 | 37,338  |         |

表6-2 歲出預決算-

|             |        | 預算          |            |            |
|-------------|--------|-------------|------------|------------|
| 年底別         |        | 總計          | 立法支出       | 行政支出       |
| 民國101年 2012 | 原預算    | 117,010,000 | -          | -          |
|             | 追加減後預算 | -           | -          | -          |
| 民國102年 2013 | 原預算    | 96,502,000  | -          | -          |
|             | 追加減後預算 | -           | -          | -          |
| 民國103年 2014 | 原預算    | 108,190,000 | -          | -          |
|             | 追加減後預算 | -           | -          | -          |
| 民國104年 2015 | 原預算    | 176,377,000 | 16,636,000 | 41,187,000 |
|             | 追加減後預算 | -           | -          | -          |
| 民國105年 2016 | 原預算    | 174,402,000 | 16,970,000 | 42,842,000 |
|             | 追加減後預算 | 5,508,000   | -          | -          |
| 民國106年 2017 | 原預算    | 174,220,000 | 16,852,000 | 45,856,000 |
|             | 追加減後預算 | 68,107,000  | -          | 300,000    |
| 民國107年 2018 | 原預算    | 156,082,000 | 16,078,000 | 42,686,000 |
|             | 追加減後預算 | 2,495,000   | 30,000     | 300,000    |
| 民國108年 2019 | 原預算    | 174,747,000 | 16,809,000 | 44,612,000 |
|             | 追加減後預算 | 232,278,000 | 16,809,000 | 46,867,000 |
| 民國109年 2020 | 原預算    | 230,580,000 | 16,998,000 | 42,983,000 |
|             | 追加減後預算 | 86,264,000  | -          | 756,000    |
| 民國110年 2021 |        | 269,315,000 | 18,195,000 | 46,734,000 |
| 民國111年 2022 |        | 300,668,000 | 16,833,000 | 44,953,000 |

資料來源：本所主計室

註：自110年起，歲出數以原預算加計追加減後預算之合計數

按政事別分

| 民政支出        | 預算         |            |           |           | 單位:新台幣元   |   |
|-------------|------------|------------|-----------|-----------|-----------|---|
|             | 教育支出       | 文化支出       | 農業支出      | 交通支出      | 工業支出      |   |
| 111,246,000 | -          | -          | -         | 5,764,000 | -         | - |
|             | -          | -          | -         | -         | -         | - |
| 96,502,000  | -          | -          | -         | -         | -         | - |
|             | -          | -          | -         | -         | -         | - |
| 108,190,000 | -          | -          | -         | -         | -         | - |
|             | -          | -          | -         | -         | -         | - |
| 15,574,000  | 11,377,000 | 13,120,000 | 6,873,000 | -         | 8,440,000 | - |
| -           | -          | -          | -         | -         | -         | - |
|             |            |            |           |           |           |   |
| 16,298,000  | 11,313,000 | 15,881,000 | 5,780,000 | -         | 7,840,000 | - |
| 522,000     | -          | 700,000    | 4,286,000 | -         | -         | - |
| 15,049,000  | 11,225,000 | 12,705,000 | 3,400,000 | -         | 7,840,000 | - |
| -13,000     | -          | 988,000    | 4,524,000 | -         | -         | - |
| 18,966,000  | 10,768,000 | 19,491,000 | 5,350,000 | -         | 5,340,000 | - |
| -           | -          | -          | 3,120,000 | -         | -         | - |
| 19,098,000  | 4,436,000  | 15,783,000 | 3,750,000 | 4,600,000 | -         | - |
| 20,457,000  | 4,436,000  | 15,783,000 | 7,060,000 | 4,600,000 | -         | - |
| 17,866,000  | 3,756,000  | 18,080,000 | 3,930,000 | 4,600,000 | -         | - |
| 1,374,000   | -          | 1,434,000  | 3,405,000 | -         | -         | - |
| 19,584,000  | 3,756,000  | 20,254,000 | 6,740,000 | 4,600,000 | -         | - |
|             |            |            |           |           |           |   |
| 22,987,000  | 3,606,000  | 21,189,000 | 5,716,000 | 3,900,000 | -         | - |

表6-2 歲出預決算-

|             |        | 預算          |        |           |            |
|-------------|--------|-------------|--------|-----------|------------|
| 年底別         |        | 其他經濟服務支出    | 社會保險支出 | 社會救助支出    | 福利服務支出     |
| 民國101年 2012 | 原預算    | -           | -      | -         | -          |
|             | 追加減後預算 | -           | -      | -         | -          |
| 民國102年 2013 | 原預算    | -           | -      | -         | -          |
|             | 追加減後預算 | -           | -      | -         | -          |
| 民國103年 2014 | 原預算    | -           | -      | -         | -          |
|             | 追加減後預算 | -           | -      | -         | -          |
| 民國104年 2015 | 原預算    | 23,852,000  | -      | 345,000   | 11,989,000 |
|             | 追加減後預算 | -           | -      | -         | -          |
| 民國105年 2016 | 原預算    | 19,739,000  | -      | 2,025,000 | 9,252,000  |
|             | 追加減後預算 | -           | -      | -         | -          |
| 民國106年 2017 | 原預算    | 19,469,000  | -      | 2,215,000 | 9,150,000  |
|             | 追加減後預算 | 61,303,000  | -      | -75,000   | -          |
| 民國107年 2018 | 原預算    | 700,000     | -      | 1,890,000 | 9,640,000  |
|             | 追加減後預算 | -           | -      | 200,000   | 387,000    |
| 民國108年 2019 | 原預算    | 28,664,000  | -      | 1,840,000 | 9,950,000  |
|             | 追加減後預算 | 79,371,000  | -      | 2,240,000 | 9,950,000  |
| 民國109年 2020 | 原預算    | 81,072,000  | -      | 2,430,000 | 9,452,000  |
|             | 追加減後預算 | 81,371,000  | -      | -         | -          |
| 民國110年 2021 |        | 103,760,000 | -      | 2,030,000 | 14,907,000 |
| 民國111年 2022 |        | 143,260,000 | -      | 2,125,000 | 10,778,000 |

資料來源：本所主計室

註：自110年起，歲出數以原預算加計追加減後預算之合計數

按政事別分(續1)

| 預算        |            | 單位：新台幣元   |            |           |   |
|-----------|------------|-----------|------------|-----------|---|
| 社區發展支出    | 環境保護支出     | 退休撫卹給付支出  | 第二預備金      | 其他支出      |   |
| -         | -          | -         | -          | -         | - |
| -         | -          | -         | -          | -         | - |
| -         | -          | -         | -          | -         | - |
| -         | -          | -         | -          | -         | - |
| -         | -          | -         | -          | -         | - |
| -         | -          | -         | -          | -         | - |
| 310,000   | 14,578,000 | 7,286,000 | 1,800,000  | 3,010,000 |   |
| -         | -          | -         | -          | -         |   |
| 310,000   | 14,029,000 | 7,313,000 | 1,800,000  | 3,010,000 |   |
| -         | -          | -         | -          | -         |   |
| 400,000   | 16,433,000 | 8,816,000 | 1,800,000  | 3,010,000 |   |
| -         | 1,080,000  | -         | -          | -         |   |
| 400,000   | 16,149,000 | 5,814,000 | 1,800,000  | 1,010,000 |   |
| -         | 15,000     | 230,000   | -1,787,000 | -         |   |
| 410,000   | 15,345,000 | 4,840,000 | 1,800,000  | 2,810,000 |   |
| 410,000   | 15,345,000 | 4,840,000 | -          | 4,210,000 |   |
| 1,180,000 | 14,769,000 | 8,254,000 | 1,800,000  | 3,410,000 |   |
| -876,000  | -          | -         | -1,200,000 | -         |   |
| 240,000   | 18,381,000 | 5,124,000 | 1,800,000  | 3,210,000 |   |
| 168,000   | 15,132,000 | 5,211,000 | 1,800,000  | 3,010,000 |   |



表6-2 歲出預決算-

| 年底別         | 決算          |            |            |
|-------------|-------------|------------|------------|
|             | 總計          | 立法支出       | 行政支出       |
| 民國101年 2012 | 84,663,362  | -          | -          |
| 民國102年 2013 | 82,991,609  | -          | -          |
| 民國103年 2014 | 91,810,806  | -          | -          |
| 民國104年 2015 | 133,347,279 | 12,991,769 | 26,878,053 |
| 民國105年 2016 | 174,325,572 | 12,903,664 | 32,232,262 |
| 民國106年 2017 | 196,164,890 | 12,403,512 | 35,314,740 |
| 民國107年 2018 | 128,320,048 | 12,613,385 | 34,774,671 |
| 民國108年 2019 | 197,886,041 | 14,687,061 | 39,305,767 |
| 民國109年 2020 | 276,468,955 | 14,533,412 | 37,947,213 |
| 民國110年 2021 | 238,426,306 | 15,741,996 | 38,902,744 |
| 民國111年 2022 | 267,814,400 | 14,340,034 | 42,160,899 |

資料來源：本所主計室

按政事別分(續2)

| 決算         |           |            |           |           |           | 單位:新台幣元 |
|------------|-----------|------------|-----------|-----------|-----------|---------|
| 民政支出       | 教育支出      | 文化支出       | 農業支出      | 交通支出      | 工業支出      |         |
| 79,146,068 | -         | -          | -         | 5,517,294 | -         |         |
| 82,991,609 | -         | -          | -         | -         | -         |         |
| 91,810,806 | -         | -          | -         | -         | -         |         |
| 12,277,114 | 8,949,786 | 12,415,364 | 4,929,659 | -         | 6,755,891 |         |
| 13,733,996 | 8,908,546 | 14,315,171 | 8,269,201 | -         | 5,148,798 |         |
| 12,631,341 | 8,791,904 | 10,767,501 | 7,342,901 | -         | 4,962,018 |         |
| 14,429,493 | 8,680,127 | 16,154,714 | 6,460,937 | -         | 4,668,114 |         |
| 15,430,677 | 3,553,797 | 12,457,302 | 5,795,119 | 4,459,611 | -         |         |
| 15,501,715 | 3,229,940 | 15,053,541 | 5,518,415 | 4,226,026 | -         |         |
| 17,635,559 | 3,023,100 | 15,609,696 | 6,552,243 | 4,397,159 | -         |         |
| 16,803,685 | 2,623,574 | 18,219,461 | 5,315,117 | 3,900,000 | -         |         |

表6-2 歲出預決算-

| 年底別         | 決算          |        |           |            |
|-------------|-------------|--------|-----------|------------|
|             | 其他經濟服務支出    | 社會保險支出 | 社會救助支出    | 福利服務支出     |
| 民國101年 2012 | -           | -      | -         | -          |
| 民國102年 2013 | -           | -      | -         | -          |
| 民國103年 2014 | -           | -      | -         | -          |
| 民國104年 2015 | 21,292,686  | -      | 307,000   | 8,587,445  |
| 民國105年 2016 | 50,692,842  | -      | 1,583,944 | 7,789,932  |
| 民國106年 2017 | 71,910,003  | -      | 1,659,500 | 7,624,692  |
| 民國107年 2018 | 441,812     | -      | 2,048,000 | 8,697,544  |
| 民國108年 2019 | 70,410,128  | -      | 2,239,000 | 8,654,905  |
| 民國109年 2020 | 146,716,387 | -      | 1,877,000 | 8,649,678  |
| 民國110年 2021 | 96,889,830  | -      | 1,867,000 | 13,564,676 |
| 民國111年 2022 | 130,003,238 | -      | 1,922,000 | 10,496,571 |

資料來源：本所主計室

按政事別分(續完)

| 決算      |            |           |       |           | 單位：新台幣元 |  |
|---------|------------|-----------|-------|-----------|---------|--|
| 社區發展支出  | 環境保護支出     | 退休撫卹給付支出  | 第二預備金 | 其他支出      |         |  |
| -       | -          | -         | -     | -         | -       |  |
| -       | -          | -         | -     | -         | -       |  |
| -       | -          | -         | -     | -         | -       |  |
| 60,562  | 9,903,023  | 5,902,483 | -     | 2,096,444 |         |  |
| 148,850 | 11,089,047 | 5,261,812 | -     | 2,247,507 |         |  |
| 156,095 | 14,083,307 | 5,891,555 | -     | 2,625,821 |         |  |
| 219,128 | 13,697,978 | 5,171,722 | -     | 262,423   |         |  |
| 109,730 | 14,098,145 | 4,456,589 | -     | 2,128,210 |         |  |
| 181,220 | 12,878,483 | 7,744,795 | -     | 2,411,130 |         |  |
| 40,280  | 17,124,911 | 4,668,387 | -     | 2,408,725 |         |  |
| 166,790 | 14,812,544 | 4,924,949 | -     | 2,125,538 |         |  |

表6-3 區公所經費預算數額-按工作計畫別分

單位：新台幣元

| 科目        | 本年度預算數<br>(111年度) | 上年度(110年度)  |             | 本年度與上年度預算比較 |          |
|-----------|-------------------|-------------|-------------|-------------|----------|
|           |                   | 預算數         | 決算數         | 增減數         | 增減數比例(%) |
| 總計        | 300,668,000       | 269,315,000 | 238,426,306 | 31,353,000  | 11.64%   |
| 立法支出      | 16,833,000        | 18,195,000  | 15,741,996  | -1,362,000  | -7.49%   |
| 一般行政      | 8,103,000         | 7,614,000   | 6,091,386   | 489,000     | 6.42%    |
| 議事業務      | 8,405,000         | 8,381,000   | 7,529,414   | 24,000      | 0.29%    |
| 一般建築及設備   | 325,000           | 2,200,000   | 2,121,196   | -1,875,000  | -85.23%  |
| 行政支出      | 44,953,000        | 46,734,000  | 38,902,744  | -1,781,000  | -3.81%   |
| 一般行政      | 42,571,000        | 43,719,000  | 35,927,243  | -1,148,000  | -2.63%   |
| 一般建築及設備   | 2,382,000         | 3,015,000   | 2,975,501   | -633,000    | -21.00%  |
| 民政支出      | 22,987,000        | 19,584,000  | 17,635,559  | 3,403,000   | 17.38%   |
| 民政業務      | 18,782,000        | 15,141,000  | 14,630,189  | 3,641,000   | 24.05%   |
| 地政業務      | 4,205,000         | 4,443,000   | 3,005,370   | -238,000    | -5.36%   |
| 教育支出      | 3,606,000         | 3,756,000   | 3,023,100   | -150,000    | -3.99%   |
| 國民教育      | 3,606,000         | 3,756,000   | 3,023,100   | -150,000    | -3.99%   |
| 一般建築及設備   | -                 | -           | -           | -           | 0.00%    |
| 文化支出      | 21,189,000        | 20,254,000  | 15,609,696  | 935,000     | 4.62%    |
| 文教活動      | 15,160,000        | 11,415,000  | 8,379,100   | 3,745,000   | 32.81%   |
| 圖書館業務     | 2,232,000         | 2,104,000   | 1,803,050   | 128,000     | 6.08%    |
| 文物館業務     | 3,745,000         | 4,924,000   | 3,618,223   | -1,179,000  | -23.94%  |
| 一般建築及設備   | 52,000            | 1,811,000   | 1,809,323   | -1,759,000  | -97.13%  |
| 農業支出      | 5,716,000         | 6,740,000   | 6,552,243   | -1,024,000  | -15.19%  |
| 農業管理與輔導業務 | 5,716,000         | 6,740,000   | 6,552,243   | -1,024,000  | -15.19%  |
| 交通支出      | 3,900,000         | 4,600,000   | 4,397,159   | -700,000    | -15.22%  |
| 交通管理業務    | 3,900,000         | 4,600,000   | 4,397,159   | -700,000    | -15.22%  |
| 其他經濟服務支出  | 143,260,000       | 103,760,000 | 96,889,830  | 39,500,000  | 38.07%   |
| 觀光業務      | 3,212,000         | 6,412,000   | 6,411,103   | -3,200,000  | -49.91%  |
| 基層建設      | 140,048,000       | 97,348,000  | 90,478,727  | 42,700,000  | 43.86%   |
| 社會救助支出    | 2,125,000         | 2,030,000   | 1,867,000   | 95,000      | 4.68%    |
| 社會救濟      | 2,125,000         | 2,030,000   | 1,867,000   | 95,000      | 4.68%    |
| 福利服務支出    | 10,778,000        | 14,907,000  | 13,564,676  | -4,129,000  | -27.70%  |
| 社政業務      | 10,778,000        | 14,907,000  | 13,564,676  | -4,129,000  | -27.70%  |
| 社區發展支出    | 168,000           | 240,000     | 40,280      | -72,000     | -30.00%  |
| 社區發展      | 168,000           | 240,000     | 40,280      | -72,000     | -30.00%  |
| 環境保護支出    | 15,132,000        | 18,381,000  | 17,124,911  | -3,249,000  | -17.68%  |
| 環保業務      | 15,041,000        | 15,191,000  | 13,836,911  | -150,000    | -0.99%   |
| 一般建築及設備   | 91,000            | 3,190,000   | 3,288,000   | -3,099,000  | -97.15%  |
| 退休撫卹給付支出  | 5,211,000         | 5,124,000   | 4,668,387   | 87,000      | 1.70%    |
| 公務人員退休給付  | 4,826,000         | 5,089,000   | 4,633,719   | -263,000    | -5.17%   |
| 公務人員撫卹給付  | 385,000           | 35,000      | 34,668      | 350,000     | 1000.00% |
| 第二預備金     | 1,800,000         | 1,800,000   | -           | -           | -        |
| 第二預備金     | 1,800,000         | 1,800,000   | -           | -           | -        |
| 其他支出      | 3,010,000         | 3,210,000   | 2,408,725   | -200,000    | -6.23%   |
| 災害準備金     | 2,000,000         | 2,200,000   | 2,200,000   | -200,000    | -9.09%   |
| 公教人員各項補助  | 1,000,000         | 1,000,000   | 208,725     | -           | -        |
| 賠償準備金     | 10,000            | 10,000      | -           | -           | --       |

資料來源：本所主計室

表6-4 區公所經費預算數額-按用途別科目分

單位：新台幣元

| 科目               | 本年度預算數<br>(111年度) | 上年度(110年度)  |             | 本年度與上年度預算比較 |          |
|------------------|-------------------|-------------|-------------|-------------|----------|
|                  |                   | 預算數         | 決算數         | 增減數         | 增減數比例(%) |
| 總計               | 300,668,000       | 269,315,000 | 238,426,306 | 31,353,000  | 31.95%   |
| 人事費              | 71,109,000        | 70,389,000  | 59,842,880  | 720,000     | 2.36%    |
| 業務費              | 64,044,000        | 65,349,000  | 56,912,386  | -1,305,000  | 14.28%   |
| 獎補助費及損失<br>(經常門) | 18,690,000        | 22,013,000  | 18,798,293  | -3,323,000  | -16.44%  |
| 債務費              | -                 | -           | -           | -           | --       |
| 預備金              | 1,800,000         | 1,800,000   | -           | -           | --       |
| 設備及投資            | 143,025,000       | 107,564,000 | 100,481,923 | 35,461,000  | 170.48%  |
| 獎補助及損失<br>(資本門)  | -                 | -           | -           | -           | --       |
| 預備金              | 2,000,000         | 2,200,000   | 2,390,824   | -200,000    | 33.33%   |

資料來源：本所主計室



# 柒、教育文化



表 7-1 境內國民

| 學年度及學校別       | 校數<br>(所) | 教師數(人) |    |    | 職員數(人) |   |   | 班級數(班) |         |         |         |
|---------------|-----------|--------|----|----|--------|---|---|--------|---------|---------|---------|
|               |           | 合計     | 男  | 女  | 合計     | 男 | 女 | 合計     | 七年<br>級 | 八年<br>級 | 九年<br>級 |
| 102學年度 SY2013 | 1         | 18     | 5  | 13 | 2      | 1 | 1 | 6      | 2       | 2       | 2       |
| 103學年度 SY2014 | 1         | 19     | 7  | 12 | 3      | 0 | 3 | 6      | 2       | 2       | 2       |
| 104學年度 SY2015 | 1         | 19     | 9  | 10 | 3      | 0 | 3 | 6      | 2       | 2       | 2       |
| 105學年度 SY2016 | 1         | 19     | 9  | 10 | 8      | 2 | 6 | 12     | 4       | 4       | 4       |
| 106學年度 SY2017 | 1         | 19     | 11 | 8  | 4      | 1 | 3 | 6      | 2       | 2       | 2       |
| 107學年度 SY2018 | 1         | 18     | 11 | 7  | 4      | 1 | 3 | 6      | 2       | 2       | 2       |
| 108學年度 SY2019 | 1         | 18     | 9  | 9  | 4      | 1 | 3 | 6      | 2       | 2       | 2       |
| 109學年度 SY2020 | 1         | 19     | 12 | 7  | 4      | 1 | 3 | 6      | 2       | 2       | 2       |
| 110學年度 SY2022 | 1         | 17     | 12 | 5  | 4      | 0 | 4 | 6      | 2       | 2       | 2       |
| 111學年度 SY2023 | 1         | 19     | 12 | 7  | 3      | 0 | 3 | 6      | 2       | 2       | 2       |
| 市立桃源國中        | 1         | 19     | 12 | 7  | 3      | 0 | 3 | 6      | 2       | 2       | 2       |

資料來源：高雄市政府教育局

## 中學概況

單位：所、班、人

| 學生數(人) |    |    |     |    |     |    |     |    | 上學年度畢業生數<br>(人) |    |    |
|--------|----|----|-----|----|-----|----|-----|----|-----------------|----|----|
| 合計     |    |    | 七年級 |    | 八年級 |    | 九年級 |    |                 |    |    |
| 計      | 男  | 女  | 男   | 女  | 男   | 女  | 男   | 女  | 合計              | 男  | 女  |
| 60     | 26 | 34 | 9   | 12 | 7   | 13 | 10  | 9  | 23              | 16 | 7  |
| 57     | 25 | 32 | 9   | 7  | 7   | 13 | 9   | 12 | 19              | 10 | 9  |
| 64     | 30 | 34 | 10  | 14 | 10  | 7  | 10  | 13 | 21              | 9  | 12 |
| 62     | 30 | 32 | 8   | 9  | 11  | 14 | 11  | 9  | 23              | 10 | 13 |
| 62     | 22 | 40 | 5   | 18 | 9   | 8  | 8   | 14 | 20              | 11 | 9  |
| 56     | 23 | 33 | 9   | 8  | 5   | 17 | 9   | 8  | 22              | 8  | 14 |
| 68     | 28 | 40 | 9   | 14 | 11  | 8  | 8   | 18 | 17              | 9  | 8  |
| 56     | 26 | 30 | 6   | 10 | 9   | 13 | 11  | 7  | 26              | 8  | 18 |
| 53     | 20 | 33 | 6   | 10 | 6   | 11 | 8   | 12 | 18              | 10 | 8  |
| 48     | 16 | 32 | 7   | 12 | 4   | 11 | 5   | 9  | 20              | 8  | 12 |
| 48     | 16 | 32 | 7   | 12 | 4   | 11 | 5   | 9  | 20              | 8  | 12 |

表 7-2 境內國民

| 學年度及學校別       | 校數(所) | 教師數(人) |    |    | 職員數(人) |   |   |
|---------------|-------|--------|----|----|--------|---|---|
|               |       | 合計     | 男  | 女  | 合計     | 男 | 女 |
| 102學年度 SY2013 | 5     | 58     | 22 | 36 | 9      | 1 | 8 |
| 103學年度 SY2014 | 5     | 66     | 26 | 40 | 10     | 1 | 9 |
| 104學年度 SY2015 | 5     | 62     | 22 | 40 | 9      | 1 | 8 |
| 105學年度 SY2016 | 5     | 63     | 30 | 33 | 12     | 3 | 9 |
| 106學年度 SY2017 | 5     | 63     | 25 | 38 | 12     | 4 | 8 |
| 107學年度 SY2018 | 5     | 61     | 25 | 36 | 11     | 2 | 9 |
| 108學年度 SY2019 | 5     | 62     | 29 | 33 | 12     | 3 | 9 |
| 109學年度 SY2020 | 5     | 59     | 25 | 34 | 12     | 3 | 9 |
| 110學年度 SY2021 | 5     | 66     | 27 | 39 | 14     | 5 | 9 |
| 111學年度 SY2022 | 5     | 64     | 27 | 37 | 12     | 5 | 7 |
| 桃源國小          | 1     | 14     | 5  | 9  | 2      | 0 | 2 |
| 建山國小          | 1     | 13     | 4  | 9  | 2      | 2 | 0 |
| 興中國小          | 1     | 14     | 4  | 10 | 3      | 1 | 2 |
| 寶山國小          | 1     | 11     | 10 | 1  | 2      | 1 | 1 |
| 樟山國小          | 1     | 12     | 4  | 8  | 3      | 1 | 2 |

資料來源：高雄市政府教育局

## 小學概況

| 班級數(班) |     |     |     |     |     |     |  |
|--------|-----|-----|-----|-----|-----|-----|--|
| 合計     | 一年級 | 二年級 | 三年級 | 四年級 | 五年級 | 六年級 |  |
| 32     | 6   | 5   | 6   | 5   | 6   | 4   |  |
| 33     | 5   | 6   | 5   | 6   | 5   | 6   |  |
| 32     | 5   | 5   | 6   | 5   | 6   | 5   |  |
| 32     | 5   | 5   | 5   | 6   | 5   | 6   |  |
| 31     | 5   | 5   | 5   | 5   | 6   | 5   |  |
| 31     | 5   | 5   | 5   | 5   | 5   | 6   |  |
| 30     | 5   | 5   | 5   | 5   | 5   | 5   |  |
| 30     | 5   | 5   | 5   | 5   | 5   | 5   |  |
| 30     | 5   | 5   | 5   | 5   | 5   | 5   |  |
| 30     | 5   | 5   | 5   | 5   | 5   | 5   |  |
| 6      | 1   | 1   | 1   | 1   | 1   | 1   |  |
| 6      | 1   | 1   | 1   | 1   | 1   | 1   |  |
| 6      | 1   | 1   | 1   | 1   | 1   | 1   |  |
| 6      | 1   | 1   | 1   | 1   | 1   | 1   |  |
| 6      | 1   | 1   | 1   | 1   | 1   | 1   |  |

表 7-2 境內國民

| 學年度及學校別       | 學生數 (人) |     |     |     |    |     |    |
|---------------|---------|-----|-----|-----|----|-----|----|
|               | 合計      |     |     | 一年級 |    | 二年級 |    |
|               | 計       | 男   | 女   | 男   | 女  | 男   | 女  |
| 102學年度 SY2013 | 233     | 118 | 115 | 18  | 21 | 26  | 15 |
| 103學年度 SY2014 | 224     | 106 | 118 | 17  | 18 | 14  | 21 |
| 104學年度 SY2015 | 234     | 117 | 117 | 23  | 21 | 18  | 18 |
| 105學年度 SY2016 | 245     | 124 | 121 | 24  | 18 | 25  | 21 |
| 106學年度 SY2017 | 282     | 138 | 144 | 18  | 20 | 23  | 17 |
| 107學年度 SY2018 | 243     | 123 | 120 | 18  | 19 | 18  | 21 |
| 108學年度 SY2019 | 236     | 119 | 117 | 18  | 17 | 17  | 18 |
| 109學年度 SY2020 | 216     | 104 | 112 | 11  | 13 | 14  | 17 |
| 110學年度 SY2021 | 201     | 98  | 103 | 16  | 14 | 11  | 13 |
| 111學年度 SY2022 | 180     | 82  | 98  | 12  | 16 | 16  | 14 |
| 桃源國小          | 61      | 26  | 35  | 2   | 8  | 6   | 7  |
| 建山國小          | 34      | 16  | 18  | 2   | 1  | 4   | 2  |
| 興中國小          | 50      | 21  | 29  | 4   | 5  | 3   | 4  |
| 寶山國小          | 9       | 7   | 2   | 2   | -  | 2   | 0  |
| 樟山國小          | 26      | 12  | 14  | 2   | 2  | 1   | 1  |

## 小學概況(續)

| 學生數 (人) |    |     |    |     |    |     |    | 上學年度畢業生數(人) |    |    |
|---------|----|-----|----|-----|----|-----|----|-------------|----|----|
| 三年級     |    | 四年級 |    | 五年級 |    | 六年級 |    | 合計          | 男  | 女  |
| 男       | 女  | 男   | 女  | 男   | 女  | 男   | 女  |             |    |    |
| 14      | 24 | 23  | 14 | 14  | 22 | 23  | 19 | 46          | 24 | 22 |
| 25      | 17 | 14  | 25 | 21  | 14 | 15  | 23 | 43          | 24 | 19 |
| 16      | 21 | 26  | 17 | 13  | 25 | 21  | 15 | 38          | 15 | 23 |
| 19      | 17 | 16  | 22 | 26  | 17 | 14  | 26 | 37          | 22 | 15 |
| 25      | 22 | 19  | 17 | 27  | 49 | 26  | 19 | 45          | 23 | 23 |
| 23      | 20 | 26  | 22 | 19  | 16 | 19  | 19 | 45          | 23 | 23 |
| 19      | 21 | 23  | 18 | 24  | 25 | 18  | 18 | 42          | 20 | 19 |
| 15      | 19 | 18  | 20 | 23  | 19 | 23  | 24 | 35          | 19 | 16 |
| 14      | 17 | 16  | 19 | 18  | 21 | 23  | 19 | 47          | 23 | 24 |
| 11      | 12 | 13  | 17 | 15  | 18 | 17  | 21 | 42          | 23 | 19 |
| 4       | 4  | 2   | 5  | 5   | 4  | 7   | 7  | 15          | 9  | 6  |
| 1       | 2  | 1   | 4  | 4   | 7  | 4   | 2  | 9           | 6  | 3  |
| 4       | 3  | 3   | 5  | 3   | 4  | 4   | 8  | 7           | 2  | 5  |
| -       | 1  | -   | 1  | 3   | -  | 2   | -  | 4           | 3  | 1  |
| 2       | 2  | 7   | 2  | -   | 3  | -   | 4  | 7           | 3  | 4  |



# 捌、衛生



表 8-1 醫療機構及其他醫事

| 年底別         | 總計 | 西醫師 | 中醫師 | 牙醫師 | 藥師 | 藥劑生 |
|-------------|----|-----|-----|-----|----|-----|
| 民國100年 2011 | 18 | 1   | -   | -   | 1  | 1   |
| 民國101年 2012 | 23 | 2   | -   | -   | 2  | 1   |
| 民國102年 2013 | 20 | 2   | -   | -   | 1  | 1   |
| 民國103年 2014 | 17 | 1   | -   | -   | 1  | 1   |
| 民國104年 2015 | 20 | 2   | -   | -   | 1  | 1   |
| 民國105年 2016 | 19 | 2   | -   | -   | 1  | 1   |
| 民國106年 2017 | 20 | 2   | -   | -   | -  | 1   |
| 民國107年 2018 | 11 | 2   | -   | -   | 1  | -   |
| 民國108年 2019 | 21 | 1   | -   | -   | 1  | 1   |
| 民國109年 2020 | 22 | 2   | -   | -   | 1  | 1   |
| 民國110年 2021 | 22 | 2   | -   | 1   | 1  | 1   |
| 民國111年 2022 | 22 | 2   | -   | 1   | 1  | 1   |

資料來源：衛生福利部

# 機構開(執)業醫事人員數

單位：人

| 醫事檢驗師 | 醫事檢驗生 | 醫事放射師 | 醫事放射士 | 護理師 | 護士 | 助產師 | 助產士 | 鑲牙生 |
|-------|-------|-------|-------|-----|----|-----|-----|-----|
| 1     | -     | -     | -     | 7   | 7  | -   | -   | -   |
| 1     | -     | -     | -     | 10  | 7  | -   | -   | -   |
| 1     | -     | -     | -     | 11  | 4  | -   | -   | -   |
| 1     | -     | -     | -     | 11  | 2  | -   | -   | -   |
| 1     | -     | 1     | -     | 12  | 2  | -   | -   | -   |
| 1     | -     | 1     | -     | 11  | 2  | -   | -   | -   |
| 1     | -     | 1     | -     | 13  | 2  | -   | -   | -   |
| 1     | -     | 1     | -     | 5   | 1  | -   | -   | -   |
| 1     | -     | 1     | -     | 14  | 2  | -   | -   | -   |
| 1     | -     | 1     | -     | 13  | 2  | -   | -   | -   |
| 1     | -     | 1     | -     | 12  | 2  | -   | -   | -   |
| 1     | -     | 1     | -     | 12  | 2  | -   | -   | -   |

表 8-1 醫療機構及其他醫事

| 年底別         | 營養師 | 物理治療師 | 物理治療生 | 職能治療師 | 職能治療生 | 臨床心理師 |
|-------------|-----|-------|-------|-------|-------|-------|
| 民國100年 2011 | -   | -     | -     | -     | -     | -     |
| 民國101年 2012 | -   | -     | -     | -     | -     | -     |
| 民國102年 2013 | -   | -     | -     | -     | -     | -     |
| 民國103年 2014 | -   | -     | -     | -     | -     | -     |
| 民國104年 2015 | -   | -     | -     | -     | -     | -     |
| 民國105年 2016 | -   | -     | -     | -     | -     | -     |
| 民國106年 2017 | -   | -     | -     | -     | -     | -     |
| 民國107年 2018 | -   | -     | -     | -     | -     | -     |
| 民國108年 2019 | -   | -     | -     | -     | -     | -     |
| 民國109年 2020 | -   | 1     | -     | -     | -     | -     |
| 民國110年 2021 | -   | 1     | -     | -     | -     | -     |
| 民國111年 2022 | -   | 1     | -     | -     | -     | -     |



表8-2 公私立醫療機構數

| 年底別         | 公立醫院 |     |         |     |     |     |        |     |
|-------------|------|-----|---------|-----|-----|-----|--------|-----|
|             | 合計   |     | 署立及直轄市立 |     | 縣市立 |     | 醫學院校附設 |     |
|             | 家數   | 病床數 | 家數      | 病床數 | 家數  | 病床數 | 家數     | 病床數 |
| 民國100年 2011 | -    | -   | -       | -   | -   | -   | -      | -   |
| 民國101年 2012 | -    | -   | -       | -   | -   | -   | -      | -   |
| 民國102年 2013 | -    | -   | -       | -   | -   | -   | -      | -   |
| 民國103年 2014 | -    | -   | -       | -   | -   | -   | -      | -   |
| 民國104年 2015 | -    | -   | -       | -   | -   | -   | -      | -   |
| 民國105年 2016 | -    | -   | -       | -   | -   | -   | -      | -   |
| 民國106年 2017 | -    | -   | -       | -   | -   | -   | -      | -   |
| 民國107年 2018 | -    | -   | -       | -   | -   | -   | -      | -   |
| 民國108年 2019 | -    | -   | -       | -   | -   | -   | -      | -   |
| 民國109年 2020 | -    | -   | -       | -   | -   | -   | -      | -   |
| 民國110年 2021 | -    | -   | -       | -   | -   | -   | -      | -   |
| 民國111年 2022 | -    | -   | -       | -   | -   | -   | -      | -   |

資料來源：高雄市政府衛生局



表8-2 公私立醫療機構數

| 年底別         | 私立醫院 |     |        |     |        |     |          |     |
|-------------|------|-----|--------|-----|--------|-----|----------|-----|
|             | 私立醫院 |     | 醫療財團法人 |     | 醫療社團法人 |     | 宗教財團法人附設 |     |
|             | 家數   | 病床數 | 家數     | 病床數 | 家數     | 病床數 | 家數       | 病床數 |
| 民國100年 2011 | -    | -   | -      | -   | -      | -   | -        | -   |
| 民國101年 2012 | -    | -   | -      | -   | -      | -   | -        | -   |
| 民國102年 2013 | -    | -   | -      | -   | -      | -   | -        | -   |
| 民國103年 2014 | -    | -   | -      | -   | -      | -   | -        | -   |
| 民國104年 2015 | -    | -   | -      | -   | -      | -   | -        | -   |
| 民國105年 2016 | -    | -   | -      | -   | -      | -   | -        | -   |
| 民國106年 2017 | -    | -   | -      | -   | -      | -   | -        | -   |
| 民國107年 2018 | -    | -   | -      | -   | -      | -   | -        | -   |
| 民國108年 2019 | -    | -   | -      | -   | -      | -   | -        | -   |
| 民國109年 2020 | -    | -   | -      | -   | -      | -   | -        | -   |
| 民國110年 2021 | -    | -   | -      | -   | -      | -   | -        | -   |
| 民國111年 2022 | -    | -   | -      | -   | -      | -   | -        | -   |





表8-2 公私立醫療機構數

| 年底別         | 公立診所   |     |         |     |     |     |     |     |
|-------------|--------|-----|---------|-----|-----|-----|-----|-----|
|             | 公立診所合計 |     | 署立及直轄市立 |     | 縣市立 |     | 衛生所 |     |
|             | 家數     | 病床數 | 家數      | 病床數 | 家數  | 病床數 | 家數  | 病床數 |
| 民國100年 2011 | -      | -   | -       | -   | -   | -   | 1   | r 3 |
| 民國101年 2012 | -      | -   | -       | -   | -   | -   | 1   | r 3 |
| 民國102年 2013 | -      | -   | -       | -   | -   | -   | 1   | r 3 |
| 民國103年 2014 | -      | -   | -       | -   | -   | -   | 1   | r 3 |
| 民國104年 2015 | -      | -   | -       | -   | -   | -   | 1   | r 3 |
| 民國105年 2016 | -      | -   | -       | -   | -   | -   | 1   | r 3 |
| 民國106年 2017 | -      | -   | -       | -   | -   | -   | 1   | r 3 |
| 民國107年 2018 | -      | -   | -       | -   | -   | -   | 1   | r 3 |
| 民國108年 2019 | -      | -   | -       | -   | -   | -   | 1   | 3   |
| 民國109年 2020 | -      | -   | -       | -   | -   | -   | 1   | 3   |
| 民國110年 2021 | -      | -   | -       | -   | -   | -   | 1   | 3   |
| 民國111年 2022 | -      | -   | -       | -   | -   | -   | 1   | 3   |



表8-2 公私立醫療機構數

| 年底別         | 私立診所 |     |        |     |        |     |             |     |                |     |
|-------------|------|-----|--------|-----|--------|-----|-------------|-----|----------------|-----|
|             | 合計   |     | 醫療財團法人 |     | 醫療社團法人 |     | 醫療財團法人附設醫務室 |     | 宗教財團法人附設診所/醫務室 |     |
|             | 家數   | 病床數 | 家數     | 病床數 | 家數     | 病床數 | 家數          | 病床數 | 家數             | 病床數 |
| 民國100年 2011 | -    | -   | -      | -   | -      | -   | -           | -   | -              | -   |
| 民國101年 2012 | -    | -   | -      | -   | -      | -   | -           | -   | -              | -   |
| 民國102年 2013 | -    | -   | -      | -   | -      | -   | -           | -   | -              | -   |
| 民國103年 2014 | -    | -   | -      | -   | -      | -   | -           | -   | -              | -   |
| 民國104年 2015 | -    | -   | -      | -   | -      | -   | -           | -   | -              | -   |
| 民國105年 2016 | -    | -   | -      | -   | -      | -   | -           | -   | -              | -   |
| 民國106年 2017 | -    | -   | -      | -   | -      | -   | -           | -   | -              | -   |
| 民國107年 2018 | -    | -   | -      | -   | -      | -   | -           | -   | -              | -   |
| 民國108年 2019 | -    | -   | -      | -   | -      | -   | -           | -   | -              | -   |
| 民國109年 2020 | -    | -   | -      | -   | -      | -   | -           | -   | -              | -   |
| 民國110年 2021 | -    | -   | -      | -   | -      | -   | -           | -   | -              | -   |
| 民國111年 2022 | -    | -   | -      | -   | -      | -   | -           | -   | -              | -   |



表 8-3 藥商

| 年底別         | 合計 | 藥局 | 西藥販賣業 | 中藥販賣業 |
|-------------|----|----|-------|-------|
| 民國102年 2013 | 1  | 1  | -     | -     |
| 民國103年 2014 | 1  | 1  | -     | -     |
| 民國104年 2015 | 1  | 1  | -     | -     |
| 民國105年 2016 | 1  | 1  | -     | -     |
| 民國106年 2017 | 1  | 1  | -     | -     |
| 民國107年 2018 | 1  | 1  | -     | -     |
| 民國108年 2019 | 1  | 1  | -     | -     |
| 民國109年 2020 | 1  | 1  | -     | -     |
| 民國110年 2021 | 1  | 1  | -     | -     |
| 民國111年 2022 | 1  | 1  | -     | -     |

資料來源：高雄市政府衛生局





## 玖、環境保護



表9-1 改善市容查報

| 年底別         | 總計 | 道路、水溝、下水道、橋樑、河川、堤防等公共設施之損壞事項 | 公園、綠地、行道樹等維護、修剪及扶正事項 | 廢棄物、廢土、水溝、下水道、公廁等之清理維護事項 | 違規廣告物查報事項 |
|-------------|----|------------------------------|----------------------|--------------------------|-----------|
| 民國100年 2011 | -  | -                            | -                    | -                        | -         |
| 民國101年 2012 | -  | -                            | -                    | -                        | -         |
| 民國102年 2013 | -  | -                            | -                    | -                        | -         |
| 民國103年 2014 | -  | -                            | -                    | -                        | -         |
| 民國104年 2015 | -  | -                            | -                    | -                        | -         |
| 民國105年 2016 | -  | -                            | -                    | -                        | -         |
| 民國106年 2017 | -  | -                            | -                    | -                        | -         |
| 民國107年 2018 | -  | -                            | -                    | -                        | -         |
| 民國108年 2019 | -  | -                            | -                    | -                        | -         |
| 民國109年 2020 | -  | -                            | -                    | -                        | -         |
| 民國110年 2021 | -  | -                            | -                    | -                        | -         |
| 民國111年 2022 | -  | -                            | -                    | -                        | -         |

資料來源：高雄市桃源區公所清潔隊





# 壹拾、社會福利

表 10-1 推行社區

| 年(底)別       | 設置社區<br>生產建設<br>基金<br>(個) | 實際使用經費(元)  |         | 社區活動<br>中心<br>(幢)<br>(年底) | 社區發展工作項目             |                    |                            |
|-------------|---------------------------|------------|---------|---------------------------|----------------------|--------------------|----------------------------|
|             |                           | 政府補助款      | 社區自籌款   |                           | 辦理社區<br>幹部訓練<br>(人次) | 辦理社區<br>觀摩<br>(人次) | 社區長壽<br>俱樂部<br>(處)<br>(年底) |
| 民國102年 2013 | 3                         | -          | -       | 8                         | -                    | -                  | -                          |
| 民國103年 2014 | 3                         | 1,444,122  | 7,000   | 7                         | 12                   | -                  | -                          |
| 民國104年 2015 | 3                         | 780,000    | 184,600 | 7                         | -                    | -                  | -                          |
| 民國105年 2016 | 3                         | 1,745,600  | -       | 7                         | -                    | -                  | 1                          |
| 民國106年 2017 | 3                         | 1,384,911  | 34,880  | 7                         | -                    | -                  | -                          |
| 民國107年 2018 | 4                         | 1,384,911  | 34,880  | 7                         | -                    | 120                | 1                          |
| 民國108年 2019 | 4                         | 1,384,911  | 34,880  | 7                         | -                    | 40                 | -                          |
| 民國109年 2020 | 4                         | 9,829,917  | 183,992 | 7                         | 57                   | 41                 | 1                          |
| 民國110年 2021 | 4                         | 23,972,381 | 361,239 | -                         | 80                   | 38                 | 8                          |
| 民國111年 2022 | 4                         | 21,998,560 | 179,200 | -                         | 80                   | 35                 | 8                          |
| 寶山社區發展協會    | -                         | 2,599,000  | 36,000  | -                         | 10                   | -                  | 1                          |
| 建山社區發展協會    | 1                         | 2,934,400  | 20,000  | -                         | 10                   | -                  | 1                          |
| 高中社區發展協會    | 1                         | 3,624,400  | 58,200  | -                         | 10                   | 35                 | 1                          |
| 嘎啦鳳社區發展協會   | -                         | 3,619,400  | 20,000  | -                         | 10                   | -                  | 1                          |
| 勤和社區發展協會    | -                         | 1,999,000  | 5,000   | -                         | 10                   | -                  | 1                          |
| 復興社區發展協會    | 1                         | 3,044,360  | 15,000  | -                         | 10                   | -                  | 1                          |
| 拉芙蘭社區發展協會   | -                         | 2,089,000  | 10,000  | -                         | 10                   | -                  | 1                          |
| 梅山里社區發展協會   | 1                         | 2,089,000  | 15,000  | -                         | 10                   | -                  | 1                          |

資料來源：高雄市統計資訊服務網及本區社會福利館

## 發展工作成果

| 社區發展工作項目              |                        |                           |                |            |                               |                          |                         |                           |                    |  |
|-----------------------|------------------------|---------------------------|----------------|------------|-------------------------------|--------------------------|-------------------------|---------------------------|--------------------|--|
| 社區媽媽<br>教室(班)<br>(年底) | 社區守望<br>相助隊(隊)<br>(年底) | 社區民俗藝文<br>康樂班隊(隊)<br>(年底) | 社區志願服務<br>(年底) |            | 辦理社區照顧<br>關懷據點<br>(處)<br>(年底) | 社區圖書<br>室<br>(處)<br>(年底) | 社區刊<br>物<br>(期)<br>(年底) | 服務成果                      |                    |  |
|                       |                        |                           | 團隊<br>(隊)      | 志工數<br>(人) |                               |                          |                         | 福利服務或<br>活動<br>(受益人<br>次) | 其他服務<br>(受益人<br>次) |  |
| 2                     | 2                      | 2                         | -              | -          | 2                             | -                        | -                       | -                         | -                  |  |
| 1                     | -                      | 1                         | 2              | 27         | -                             | -                        | -                       | 100                       | -                  |  |
| -                     | -                      | -                         | 4              | 36         | -                             | -                        | 1                       | 60                        | -                  |  |
| -                     | 2                      | -                         | 4              | 13         | -                             | -                        | -                       | 1,745                     | -                  |  |
| -                     | 2                      | -                         | 4              | 13         | -                             | -                        | -                       | 1,760                     | -                  |  |
| -                     | 2                      | -                         | 4              | 13         | 6                             | -                        | -                       | 22,390                    | -                  |  |
| -                     | 2                      | -                         | 4              | 13         | 8                             | -                        | -                       | 24,760                    | -                  |  |
| -                     | -                      | -                         | 3              | 25         | 5                             | -                        | -                       | 24,723                    | 1,830              |  |
| 42                    | -                      | -                         | 3              | 8          | 8                             | -                        | -                       | 5,425                     | 1,340              |  |
| 42                    | -                      | -                         | -              | -          | 1                             | -                        | -                       | 5,840                     | 1,510              |  |
| 3                     | -                      | -                         | -              | -          | -                             | -                        | -                       | 500                       | 110                |  |
| 4                     | -                      | -                         | -              | -          | 1                             | -                        | -                       | 250                       | 100                |  |
| 2                     | -                      | -                         | -              | -          | -                             | -                        | -                       | 1,500                     | 300                |  |
| 23                    | -                      | -                         | -              | -          | -                             | -                        | -                       | 2,000                     | 600                |  |
| 2                     | -                      | -                         | -              | -          | -                             | -                        | -                       | 840                       | 100                |  |
| 3                     | -                      | -                         | -              | -          | -                             | -                        | -                       | 400                       | 100                |  |
| 3                     | -                      | -                         | -              | -          | -                             | -                        | -                       | 150                       | 100                |  |
| 2                     | -                      | -                         | -              | -          | -                             | -                        | -                       | 200                       | 100                |  |

表 10-2 社區發展協會會員人數

| 年底別         | 社區發展協會數<br>(個) | 社區戶數<br>(戶) | 社區人口數<br>(人) | 理監事<br>人數<br>(人) | 社區發展協會會員數<br>(人) |     |     |
|-------------|----------------|-------------|--------------|------------------|------------------|-----|-----|
|             |                |             |              |                  | 合計               | 男   | 女   |
| 民國102年 2013 | 9              | 1,330       | 4,406        | 97               | 447              | -   | -   |
| 民國103年 2014 | 8              | 1,315       | 4,296        | 84               | 453              | -   | -   |
| 民國104年 2015 | 9              | 1,324       | 4,239        | 106              | 498              | 313 | 185 |
| 民國105年 2016 | 9              | 1,324       | 4,220        | 104              | 482              | 304 | 178 |
| 民國106年 2017 | 8              | 1,345       | 4,246        | 106              | 510              | 295 | 215 |
| 民國107年 2018 | 8              | 1,359       | 4,311        | 106              | 499              | 277 | 222 |
| 民國108年 2019 | 8              | 1,361       | 4,259        | 102              | 475              | 255 | 220 |
| 民國109年 2020 | 8              | 1,283       | 4,234        | 101              | 347              | 227 | 182 |
| 民國110年 2021 | 8              | 1,357       | 4,193        | 106              | 451              | 268 | 183 |
| 民國111年 2022 | 8              | 1,371       | 4,258        | 96               | 431              | 247 | 184 |
| 寶山社區發展協會    | 1              | 189         | 517          | 12               | 54               | 22  | 32  |
| 建山社區發展協會    | 1              | 219         | 743          | 12               | 83               | 49  | 34  |
| 高中社區發展協會    | 1              | 248         | 823          | 12               | 65               | 26  | 39  |
| 嘎啦鳳社區發展協會   | 1              | 309         | 984          | 12               | 45               | 15  | 30  |
| 勤和社區發展協會    | 1              | 95          | 259          | 12               | 45               | 28  | 17  |
| 復興社區發展協會    | 1              | 118         | 347          | 12               | 60               | 43  | 17  |
| 拉芙蘭社區發展協會   | 1              | 99          | 284          | 12               | 41               | 41  | -   |
| 梅山里社區發展協會   | 1              | 94          | 301          | 12               | 38               | 23  | 15  |

資料來源：高雄市統計資訊服務網





表10-3社會福利

| 年底別         | 中低收入<br>老人生活<br>津貼 | 低收入戶<br>喪葬補助 |    | 身心障礙者<br>生活補助 |            | 身心障礙者<br>托育養護補助 |         |
|-------------|--------------------|--------------|----|---------------|------------|-----------------|---------|
|             | 申請人次               | 發放人<br>次     | 金額 | 發放人次          | 金額         | 發放人次            | 金額      |
| 民國100年 2011 | 24                 | -            | -  | 6,679         | 26,786,140 | -               | -       |
| 民國101年 2012 | 14                 | -            | -  | 6,721         | 32,566,020 | 9               | 142,400 |
| 民國102年 2013 | 38                 | -            | -  | 6,858         | 33,549,820 | 32              | 540,800 |
| 民國103年 2014 | 33                 | -            | -  | 7,253         | 35,747,080 | 44              | 600,800 |
| 民國104年 2015 | 59                 | -            | -  | 7,448         | 36,324,020 | 41              | 559,800 |
| 民國105年 2016 | 59                 | -            | -  | 7,448         | 36,324,020 | 41              | 559,800 |
| 民國106年 2017 | 11                 | -            | -  | 1,718         | 8,878,316  | -               | -       |
| 民國107年 2018 | 9                  | -            | -  | 1,755         | 8,810,965  | 5               | -       |
| 民國108年 2019 | 12                 | -            | -  | 148           | 795,951    | 8               | -       |
| 民國109年 2020 | 9                  | -            | -  | 1,966         | 8,740,696  | -               | -       |
| 民國110年 2021 | 2                  | -            | -  | 1,861         | 5,706,898  | -               | -       |
| 民國111年 2022 | 8                  | -            | -  | 999           | 4,730,654  | -               | -       |

資料來源：本所社福館

## 及救濟概況

單位：人次；元

| 身心障礙者<br>生活輔助器具補助 |         | 急難救助 |           | 其他 |    |    |
|-------------------|---------|------|-----------|----|----|----|
| 發放人次              | 金額      | 發放人次 | 金額        | 現金 | 實物 | 衣服 |
| 5                 | 85,500  | 66   | 272,000   | -  | -  | -  |
| 12                | 184,000 | 89   | 397,000   | -  | -  | -  |
| 32                | 294,800 | 42   | 182,000   | -  | -  | -  |
| 30                | 276,400 | 63   | 265,000   | -  | -  | -  |
| 35                | 322,400 | 65   | 312,000   | -  | -  | -  |
| 35                | 322,400 | 65   | 312,000   | -  | -  | -  |
| 11                | 153,000 | 173  | 1,839,500 | -  | -  | -  |
| 9                 | 169,400 | -    | -         | -  | -  | -  |
| -                 | -       | -    | -         | -  | -  | -  |
| -                 | -       | 220  | 2,242,000 | -  | -  | -  |
| -                 | -       | 170  | 2,032,000 | -  | -  | -  |
| -                 | -       | 191  | 1,922,000 | -  | -  | -  |

表10-4 遭受

| 年底別         | 災害種類 | 災害發生日期     | 受災人數(人) |          |    |    |    |
|-------------|------|------------|---------|----------|----|----|----|
|             |      |            | 臨時收容災民數 | 死亡(含無名屍) | 失蹤 | 重傷 | 其他 |
| 民國100年 2011 | -    | -          | -       | -        | -  | -  | -  |
| 民國101年 2012 | -    | -          | -       | -        | -  | -  | -  |
| 民國102年 2013 | -    | -          | -       | -        | -  | -  | -  |
| 民國103年 2014 | -    | -          | -       | -        | -  | -  | -  |
| 民國104年 2015 | -    | -          | -       | -        | -  | -  | -  |
| 民國105年 2016 | 風災   | 2016-07-07 | 25      | -        | -  | -  | -  |
|             | 風災   | 2016-09-26 | 96      | -        | -  | -  | -  |
|             | 風災   | 2016-09-14 | 145     | -        | -  | -  | -  |
| 民國106年 2017 | 風災   | 2017-06-01 | 164     | -        | -  | -  | -  |
|             | 風災   | 2017-06-19 | 12      | -        | -  | -  | -  |
|             | 風災   | 2017-07-28 | 180     | -        | -  | -  | -  |
|             | 風災   | 2017-08-21 | 22      | -        | -  | -  | -  |
| 民國107年 2018 | -    | -          | -       | -        | -  | -  | -  |
| 民國108年 2019 | -    | -          | -       | -        | -  | -  | -  |
| 民國109年 2020 | -    | -          | -       | -        | -  | -  | -  |
| 民國110年 2021 | -    | -          | -       | -        | -  | -  | -  |
| 民國111年 2022 | -    | -          | -       | -        | -  | -  | -  |

資料來源：本所社福館



表10-5辦理急

| 年底別         | 總計   |           | 死亡無力殮葬者 |           | 遭受意外傷害<br>或罹患重病<br>致生活陷於困境者 |         | 負家庭主要生計<br>責任且無法工作致<br>生活陷於困境者 |         |
|-------------|------|-----------|---------|-----------|-----------------------------|---------|--------------------------------|---------|
|             | 救助人次 | 金額        | 救助人次    | 金額        | 救助人次                        | 金額      | 救助人次                           | 金額      |
| 民國100年 2011 | 66   | 272,000   | 3       | 18,000    | 33                          | 146,000 | 20                             | 71,000  |
| 民國101年 2012 | 89   | 397,000   | 19      | 126,000   | 41                          | 166,000 | 19                             | 66,000  |
| 民國102年 2013 | 42   | 182,000   | 10      | 69,000    | 29                          | 106,000 | 3                              | 7,000   |
| 民國103年 2014 | 63   | 265,000   | 14      | 92,000    | 47                          | 169,000 | 2                              | 4,000   |
| 民國104年 2015 | 65   | 312,000   | 15      | 117,000   | 48                          | 190,000 | 2                              | 5,000   |
| 民國105年 2016 | 65   | 312,000   | 15      | 117,000   | 48                          | 190,000 | 2                              | 5,000   |
| 民國106年 2017 | 173  | 1,839,500 | 42      | 870,000   | 114                         | 629,500 | 17                             | 340,000 |
| 民國107年 2018 | 194  | 2,500,000 | 54      | 1,200,000 | 117                         | 880,000 | 23                             | 420,000 |
| 民國108年 2019 | 207  | 2,470,000 | 61      | 1,220,000 | 132                         | 750,000 | 14                             | 500,000 |
| 民國109年 2020 | 220  | 2,242,000 | 34      | 750,000   | 122                         | 797,500 | 34                             | 329,500 |
| 民國110年 2021 | 170  | 2,032,000 | 41      | 820,000   | 116                         | 947,000 | 13                             | 265,000 |
| 民國111年 2022 | 191  | 1,922,000 | 47      | 970,000   | 102                         | 670,500 | 42                             | 281,500 |

資料來源：本所社福館

## 難救助概況

單位：人次；元

| 財產或存款<br>未能及時運用<br>致生活陷於困境者 |       | 其他遭遇<br>重大變故者 |        | 川資突然發生<br>困難者 |    | 無遺屬與<br>遺產埋葬者 |    |
|-----------------------------|-------|---------------|--------|---------------|----|---------------|----|
| 救助人次                        | 金額    | 救助人次          | 金額     | 救助人次          | 金額 | 救助人次          | 金額 |
| 1                           | 2,000 | 9             | 35,000 | -             | -  | -             | -  |
| -                           | -     | 10            | 39,000 | -             | -  | -             | -  |
| -                           | -     | -             | -      | -             | -  | -             | -  |
| -                           | -     | -             | -      | -             | -  | -             | -  |
| -                           | -     | -             | -      | -             | -  | -             | -  |
| -                           | -     | -             | -      | -             | -  | -             | -  |
| -                           | -     | -             | -      | -             | -  | -             | -  |
| -                           | -     | -             | -      | -             | -  | -             | -  |
| -                           | -     | -             | -      | -             | -  | -             | -  |
| -                           | -     | -             | -      | -             | -  | -             | -  |

表10-6身心障

| 年底別         | 新舊制總計 |       |     | 領有舊制身心障礙手冊 |     |     |       |    |         |    |
|-------------|-------|-------|-----|------------|-----|-----|-------|----|---------|----|
|             |       |       |     | 總計         | 男   | 女   | 視覺障礙者 |    | 聽覺機能障礙者 |    |
|             | 總計    | 男     | 女   |            |     |     | 男     | 女  | 男       | 女  |
| 民國102年 2013 | 1,628 | 920   | 708 | 1,279      | 718 | 561 | 26    | 19 | 57      | 50 |
| 民國103年 2014 | 1,684 | 961   | 723 | 1,182      | 664 | 518 | 26    | 15 | 45      | 40 |
| 民國104年 2015 | 1,769 | 1,016 | 753 | 1,007      | 564 | 443 | 25    | 15 | 38      | 33 |
| 民國105年 2016 | 1,769 | 1,016 | 753 | 1,007      | 564 | 443 | 25    | 15 | 38      | 33 |
| 民國106年 2017 | 268   | 175   | 93  | 55         | 38  | 17  | -     | -  | 1       | 5  |
| 民國107年 2018 | 270   | 175   | 95  | 12         | 7   | 5   | -     | -  | 1       | 3  |
| 民國108年 2019 | 278   | 181   | 97  | 1          | 1   | -   | -     | -  | -       | -  |
| 民國109年 2020 | 278   | 181   | 103 | -          | -   | -   | -     | -  | -       | -  |
| 民國110年 2021 | 287   | 185   | 102 | -          | -   | -   | -     | -  | -       | -  |
| 民國111年 2022 | 282   | 187   | 95  | -          | -   | -   | -     | -  | -       | -  |

來源：高雄市政府社會局

## 礙人口一覽

單位：人

### 領有舊制身心障礙手冊

| 平衡機能<br>障礙者 |   | 聲音或<br>語言機能障礙者 |   | 肢體<br>障礙者 |     | 智能<br>障礙者 |    | 重要器官<br>失去功能者 |    | 顏面<br>損毀者 |   |
|-------------|---|----------------|---|-----------|-----|-----------|----|---------------|----|-----------|---|
| 男           | 女 | 男              | 女 | 男         | 女   | 男         | 女  | 男             | 女  | 男         | 女 |
| 3           | 3 | 19             | 7 | 301       | 230 | 59        | 52 | 91            | 84 | 7         | - |
| 2           | 3 | 18             | 5 | 283       | 221 | 61        | 49 | 84            | 75 | 7         | - |
| 2           | 3 | 15             | 5 | 261       | 206 | 33        | 30 | 70            | 62 | 7         | - |
| 2           | 3 | 15             | 5 | 261       | 206 | 33        | 30 | 70            | 62 | 7         | - |
| -           | - | -              | - | 27        | 10  | 1         | -  | 5             | 1  | -         | - |
| -           | - | -              | - | 6         | 2   | -         | -  | -             | -  | -         | - |
| -           | - | -              | - | 1         | -   | -         | -  | -             | -  | -         | - |
| -           | - | -              | - | -         | -   | -         | -  | -             | -  | -         | - |
| -           | - | -              | - | -         | -   | -         | -  | -             | -  | -         | - |
| -           | - | -              | - | -         | -   | -         | -  | -             | -  | -         | - |



表10-6身心障

| 年底別         | 領有舊制身心障礙手冊 |   |      |    |      |   |         |    |       |    |
|-------------|------------|---|------|----|------|---|---------|----|-------|----|
|             | 植物人        |   | 失智症者 |    | 自閉症者 |   | 慢性精神病患者 |    | 多重障礙者 |    |
|             | 男          | 女 | 男    | 女  | 男    | 女 | 男       | 女  | 男     | 女  |
| 民國102年 2013 | 5          | 2 | 12   | 19 | 6    | - | 60      | 58 | 59    | 32 |
| 民國103年 2014 | 5          | 2 | 7    | 14 | 5    | - | 59      | 56 | 52    | 34 |
| 民國104年 2015 | 5          | 2 | 7    | 9  | 3    | - | 54      | 53 | 42    | 24 |
| 民國105年 2016 | 5          | 2 | 7    | 9  | 3    | - | 54      | 53 | 42    | 24 |
| 民國106年 2017 | 1          | - | -    | -  | -    | - | 1       | -  | 2     | 1  |
| 民國107年 2018 | 1          | - | -    | -  | -    | - | -       | -  | -     | -  |
| 民國108年 2019 | -          | - | -    | -  | -    | - | -       | -  | -     | -  |
| 民國109年 2020 | -          | - | -    | -  | -    | - | -       | -  | -     | -  |
| 民國110年 2021 | -          | - | -    | -  | -    | - | -       | -  | -     | -  |
| 民國111年 2022 | -          | - | -    | -  | -    | - | -       | -  | -     | -  |

礙人口一覽(續1)

單位：人

| 領有舊制身心障礙手冊      |   |                    |   |    |   | 領有新制身心障礙證明 |     |     |                   |     |  |
|-----------------|---|--------------------|---|----|---|------------|-----|-----|-------------------|-----|--|
| 頑性(難治型)<br>癲癇症者 |   | 因罕見疾病而致<br>身心功能障礙者 |   | 其他 |   | 總計         | 男   | 女   | 神經系統構造及<br>精神心智功能 |     |  |
| 男               | 女 | 男                  | 女 | 男  | 女 |            |     |     | 男                 | 女   |  |
| 2               | 2 | 3                  | 1 | 8  | 2 | 349        | 202 | 147 | 58                | 66  |  |
| 1               | 1 | 2                  | 1 | 7  | 2 | 502        | 297 | 205 | 82                | 86  |  |
| 1               | - | -                  | - | 1  | 1 | 762        | 452 | 310 | 137               | 136 |  |
| 1               | - | -                  | - | 1  | 1 | 762        | 452 | 310 | 137               | 136 |  |
| -               | - | -                  | - | -  | - | 213        | 137 | 76  | 32                | 25  |  |
| -               | - | -                  | - | -  | - | 258        | 168 | 90  | 36                | 26  |  |
| -               | - | -                  | - | -  | - | 277        | 180 | 97  | 39                | 23  |  |
| -               | - | -                  | - | -  | - | 284        | 181 | 103 | 35                | 28  |  |
| -               | - | -                  | - | -  | - | 287        | 185 | 102 | 38                | 26  |  |
| -               | - | -                  | - | -  | - | 282        | 187 | 95  | 41                | 24  |  |

表10-6身心障

| 年底別         | 領有新制身心障礙證明       |    |               |   |                     |    |                       |   |
|-------------|------------------|----|---------------|---|---------------------|----|-----------------------|---|
|             | 眼、耳及相關構造與感官功能及疼痛 |    | 涉及聲音與語言構造及其功能 |   | 循環、造血、免疫與呼吸系統構造及其功能 |    | 消化、新陳代謝與內分泌系統相關構造及其功能 |   |
|             | 男                | 女  | 男             | 女 | 男                   | 女  | 男                     | 女 |
| 民國102年 2013 | 24               | 14 | -             | 3 | 23                  | 5  | 7                     | - |
| 民國103年 2014 | 40               | 29 | 4             | 4 | 27                  | 8  | 5                     | - |
| 民國104年 2015 | 53               | 32 | 11            | 4 | 33                  | 13 | 9                     | 1 |
| 民國105年 2016 | 53               | 32 | 11            | 4 | 33                  | 13 | 9                     | 1 |
| 民國106年 2017 | 9                | 5  | -             | - | 4                   | 4  | 2                     | - |
| 民國107年 2018 | 11               | 5  | -             | - | 5                   | 5  | 3                     | 1 |
| 民國108年 2019 | 10               | 7  | -             | - | 4                   | 6  | 3                     | 1 |
| 民國109年 2020 | 10               | 6  | -             | - | 3                   | 5  | 6                     | 1 |
| 民國110年 2021 | 9                | 6  | -             | - | 5                   | 5  | 7                     | - |
| 民國111年 2022 | 6                | 6  | -             | - | 4                   | 5  | 4                     | 0 |

礙人口一覽(續完)

單位：人

| 領有新制身心障礙證明          |    |                             |    |                 |   |         |    |                  |   | 身心障礙人數<br>占總人口比率<br>(%) |
|---------------------|----|-----------------------------|----|-----------------|---|---------|----|------------------|---|-------------------------|
| 泌尿與生殖系統<br>相關構造及其功能 |    | 神經、肌肉、骨<br>骼之移動相關構<br>造及其功能 |    | 皮膚與相關構造<br>及其功能 |   | 跨兩類別以上者 |    | 舊制轉換新制暫<br>無法歸類者 |   |                         |
| 男                   | 女  | 男                           | 女  | 男               | 女 | 男       | 女  | 男                | 女 |                         |
| 11                  | 13 | 50                          | 29 | 1               | - | 28      | 17 | -                | - | 4.77                    |
| 22                  | 17 | 73                          | 45 | 1               | - | 43      | 16 | -                | - | 4.89                    |
| 32                  | 24 | 105                         | 65 | 1               | - | 64      | 33 | 7                | 2 | 5.12                    |
| 32                  | 24 | 105                         | 65 | 1               | - | 64      | 33 | 7                | 2 | 5.12                    |
| 10                  | 12 | 62                          | 23 | 1               | - | 16      | 6  | 1                | 1 | 6.31                    |
| 14                  | 15 | 79                          | 30 | 1               | - | 18      | 7  | 1                | 1 | 6.26                    |
| 17                  | 15 | 84                          | 36 | 1               | - | 21      | 8  | 1                | 1 | 6.52                    |
| 18                  | 17 | 90                          | 37 | 1               | - | 17      | 8  | 1                | 1 | 6.73                    |
| 19                  | 18 | 85                          | 39 | 1               | - | 20      | 7  | 1                | 1 | 6.84                    |
| 19                  | 18 | 89                          | 35 | 1               | - | 21      | 6  | 2                | 1 | 6.62                    |

表10-7低收入

| 年底別         | 總計  |     | 第一類 |    |
|-------------|-----|-----|-----|----|
|             | 戶數  | 人數  | 戶數  | 人數 |
| 民國100年 2011 | 31  | 78  | -   | -  |
| 民國101年 2012 | 139 | 456 | -   | -  |
| 民國102年 2013 | 58  | 195 | 6   | 6  |
| 民國103年 2014 | 72  | 243 | 5   | 5  |
| 民國104年 2015 | 69  | 237 | 5   | 5  |
| 民國105年 2016 | 73  | 258 | 3   | 3  |
| 民國106年 2017 | 72  | 253 | 2   | 2  |
| 民國107年 2018 | 76  | 272 | 1   | 1  |
| 民國108年 2019 | 63  | 227 | 1   | 1  |
| 民國109年 2020 | 68  | 255 | 1   | 1  |
| 民國110年 2021 | 67  | 262 | -   | -  |
| 民國111年 2022 | 78  | 311 | -   | -  |

資料來源：高雄市政府社會局

# 戶人口數

單位：戶、人

| 第二類 |     | 第三類 |    | 第四類 |     |
|-----|-----|-----|----|-----|-----|
| 戶數  | 人數  | 戶數  | 人數 | 戶數  | 人數  |
| 2   | 4   | 21  | 60 | 8   | 14  |
| 62  | 208 | 12  | 44 | 65  | 204 |
| 23  | 83  | 5   | 23 | 24  | 83  |
| 29  | 105 | 7   | 24 | 31  | 109 |
| 26  | 100 | 8   | 21 | 30  | 111 |
| 26  | 106 | 11  | 29 | 33  | 120 |
| 24  | 76  | 9   | 30 | 37  | 145 |
| 22  | 66  | 12  | 43 | 41  | 162 |
| 22  | 63  | 14  | 52 | 26  | 111 |
| 24  | 77  | 15  | 60 | 28  | 117 |
| 25  | 81  | 11  | 39 | 31  | 142 |
| 32  | 111 | 9   | 31 | 37  | 169 |

表 10-8 區公所全民健保第一、五、六類保險對象統計

單位：人

| 年底別         | 第一類保險對象 | 第五類保險對象 | 第六類保險對象 |
|-------------|---------|---------|---------|
|             | 當年底在保人數 | 當年底在保人數 | 當年底在保人數 |
| 民國102年 2013 | -       | -       | -       |
| 民國103年 2014 | -       | -       | -       |
| 民國104年 2015 | -       | -       | -       |
| 民國105年 2016 | -       | 224     | 1,299   |
| 民國106年 2017 | 54      | 220     | 1,251   |
| 民國107年 2018 | 55      | 220     | 1,247   |
| 民國108年 2019 | 55      | 241     | 1,216   |
| 民國109年 2020 | 55      | 271     | 1,128   |
| 民國110年 2021 | 53      | 266     | 1,186   |
| 民國111年 2022 | 53      | 271     | 1,118   |

資料來源：本所社福館、全民健保業務

壹拾壹、其他



表 11-1 辦理調解

| 年別          | 年底調解委員<br>數<br>(人) | 結案件數總計 |     |     |
|-------------|--------------------|--------|-----|-----|
|             |                    | 合計     | 成立  | 不成立 |
| 民國102年 2013 | 9                  | 281    | 125 | 156 |
| 民國103年 2014 | 9                  | 298    | 163 | 135 |
| 民國104年 2015 | 9                  | 229    | 144 | 85  |
| 民國105年 2016 | 9                  | 229    | 144 | 85  |
| 民國106年 2017 | 7                  | 5      | -   | 5   |
| 民國107年 2018 | 7                  | 7      | 2   | 5   |
| 民國108年 2019 | 7                  | 3      | 1   | 2   |
| 民國109年 2020 | 7                  | 3      | 2   | 1   |
| 民國110年 2021 | 7                  | 3      | 1   | 2   |
| 民國111年 2022 | 7                  | 11     | 6   | 5   |

資料來源：本所民政課

## 業務概況

單位：件

| 民事結案件數 |     |       |     |      |     |
|--------|-----|-------|-----|------|-----|
| 合計     |     | 債權、債務 |     | 營建工程 |     |
| 成立     | 不成立 | 成立    | 不成立 | 成立   | 不成立 |
| 18     | 47  | 5     | 11  | -    | 3   |
| 39     | 60  | 12    | 13  | 2    | 2   |
| 18     | 24  | 7     | 5   | 3    | 6   |
| 18     | 24  | 7     | 5   | 3    | 6   |
| -      | 5   | -     | 5   | -    | -   |
| 1      | 2   | 1     | 1   | -    | -   |
| -      | 2   | -     | -   | -    | 2   |
| 1      | 1   | -     | -   | -    | -   |
| 1      | 1   | 1     | 1   | -    | -   |
| 6      | 5   | 3     | 2   | -    | -   |

表 11-1 辦理調解

| 年別          | 民事結案件數  |     |        |     |
|-------------|---------|-----|--------|-----|
|             | 物權(房地產) |     | 親屬(婚姻) |     |
|             | 成立      | 不成立 | 成立     | 不成立 |
| 民國102年 2013 | 12      | 28  | 1      | 4   |
| 民國103年 2014 | 16      | 42  | 1      | 2   |
| 民國104年 2015 | 1       | 3   | 1      | 2   |
| 民國105年 2016 | 1       | 3   | 1      | 2   |
| 民國106年 2017 | -       | -   | -      | -   |
| 民國107年 2018 | -       | 1   | -      | -   |
| 民國108年 2019 | 1       | -   | -      | -   |
| 民國109年 2020 | -       | 1   | -      | -   |
| 民國110年 2021 | -       | -   | -      | -   |
| 民國111年 2022 | 3       | 3   | -      | -   |

業務概況(續1)

單位：件

| 民事結案件數 |     |        |     |    |     |
|--------|-----|--------|-----|----|-----|
| 繼承     |     | 商事(公害) |     | 其他 |     |
| 成立     | 不成立 | 成立     | 不成立 | 成立 | 不成立 |
| -      | -   | -      | -   | 1  | -   |
| -      | -   | 1      | 1   | 7  | -   |
| -      | -   | 3      | 6   | 3  | 2   |
| -      | -   | 3      | 6   | 3  | 2   |
| -      | -   | -      | -   | -  | -   |
| -      | -   | -      | -   | -  | -   |
| -      | -   | -      | -   | -  | -   |
| -      | -   | -      | -   | 1  | -   |
| -      | -   | -      | -   | -  | -   |
| -      | -   | -      | -   | -  | -   |

表 11-1 辦理調解

| 年別          | 刑事結案件數 |     |     |     |
|-------------|--------|-----|-----|-----|
|             | 計      |     | 傷害  |     |
|             | 成立     | 不成立 | 成立  | 不成立 |
| 民國102年 2013 | 107    | 109 | 102 | 105 |
| 民國103年 2014 | 124    | 75  | 123 | 72  |
| 民國104年 2015 | 126    | 61  | 118 | 57  |
| 民國105年 2016 | 126    | 61  | 118 | 57  |
| 民國106年 2017 | -      | -   | -   | -   |
| 民國107年 2018 | 1      | 3   | 1   | 2   |
| 民國108年 2019 | -      | 2   | -   | -   |
| 民國109年 2020 | 1      | -   | 1   | -   |
| 民國110年 2021 | -      | 1   | -   | -   |
| 民國111年 2022 | -      | -   | -   | -   |

業務概況(續2)

單位：件

| 刑事結案件數 |     |   |         |     |   |
|--------|-----|---|---------|-----|---|
| 毀棄損壞   |     |   | 詐欺侵佔及竊盜 |     |   |
| 成立     | 不成立 |   | 成立      | 不成立 |   |
| 4      |     | 3 | -       |     | 1 |
| 1      |     | 2 | -       |     | 1 |
| 1      |     | 1 | -       |     | - |
| 1      |     | 1 | -       |     | - |
| -      |     | - | -       |     | - |
| -      |     | - | -       |     | - |
| -      |     | - | -       |     | - |
| -      |     | - | -       |     | - |
| -      |     | - | -       |     | 1 |
| -      |     | - | -       |     | - |

表 11-1 辦理調解

| 年別          | 刑事結案件數  |     |      |     |
|-------------|---------|-----|------|-----|
|             | 妨害婚姻及家庭 |     | 妨害風化 |     |
|             | 成立      | 不成立 | 成立   | 不成立 |
| 民國102年 2013 | -       | -   | -    | -   |
| 民國103年 2014 | -       | -   | -    | -   |
| 民國104年 2015 | -       | -   | -    | -   |
| 民國105年 2016 | -       | -   | -    | -   |
| 民國106年 2017 | -       | -   | -    | -   |
| 民國107年 2018 | -       | -   | -    | -   |
| 民國108年 2019 | -       | 2   | -    | -   |
| 民國109年 2020 | -       | -   | -    | -   |
| 民國110年 2021 | -       | -   | -    | -   |
| 民國110年 2022 | -       | -   | -    | -   |

業務概況(續完)

單位：件

| 刑事結案件數      |     |  |    |     |   |
|-------------|-----|--|----|-----|---|
| 妨害自由名譽信用及秘密 |     |  | 其他 |     |   |
| 成立          | 不成立 |  | 成立 | 不成立 |   |
| 1           | -   |  | -  | -   | - |
| -           | -   |  | -  | -   | - |
| 2           | 1   |  | 5  | 2   | 2 |
| 2           | 1   |  | 5  | 2   | 2 |
| -           | -   |  | -  | -   | - |
| -           | -   |  | -  | -   | 1 |
| -           | -   |  | -  | -   | 2 |
| -           | -   |  | -  | -   | - |
| -           | -   |  | -  | -   | - |
| -           | -   |  | -  | -   | - |



表 11-2 調解委員

| 年底別         | 委員<br>總人數 | 性別 |   | 年齡        |              |              |           | 教育程度     |           |    |    |
|-------------|-----------|----|---|-----------|--------------|--------------|-----------|----------|-----------|----|----|
|             |           | 男  | 女 | 未滿<br>40歲 | 40-50歲<br>未滿 | 50-60歲<br>未滿 | 60歲<br>以上 | 大專<br>以上 | 高中<br>(職) | 國中 | 國小 |
| 民國100年 2011 | 9         | 6  | 3 | -         | 1            | 4            | 4         | 5        | 3         | 1  | -  |
| 民國101年 2012 | 9         | 6  | 3 | -         | 1            | 4            | 4         | 5        | 3         | 1  | -  |
| 民國102年 2013 | 9         | 6  | 3 | -         | 1            | 4            | 4         | 5        | 3         | 1  | -  |
| 民國103年 2014 | 9         | 6  | 3 | -         | 1            | 4            | 4         | 5        | 3         | 1  | -  |
| 民國104年 2015 | 9         | 6  | 3 | -         | 1            | 4            | 4         | 5        | 3         | 1  | -  |
| 民國105年 2016 | 9         | 6  | 3 | -         | 1            | 4            | 4         | 5        | 3         | 1  | -  |
| 民國106年 2017 | 7         | 4  | 3 | -         | -            | 6            | 1         | 3        | 3         | -  | 1  |
| 民國107年 2018 | 7         | 4  | 3 | -         | -            | 6            | 1         | 3        | 3         | -  | 1  |
| 民國108年 2019 | 7         | 4  | 3 | -         | -            | 4            | 3         | 3        | 3         | -  | 1  |
| 民國109年 2020 | 7         | 4  | 3 | -         | -            | 4            | 3         | 3        | 3         | -  | 1  |
| 民國110年 2021 | 7         | 4  | 3 | -         | -            | 3            | 4         | 3        | 3         | -  | 1  |
| 民國111年 2022 | 7         | 4  | 3 | -         | -            | 3            | 4         | 3        | 3         | -  | 1  |

資料來源：本所民政課

## 會組織概況

單位：人

| 行業           |                            |    |            | 服務公職 |           | 委員年資 |        |             |       |
|--------------|----------------------------|----|------------|------|-----------|------|--------|-------------|-------|
| 農、林、<br>漁、牧業 | 製造業、<br>水電、<br>燃氣業及<br>營造業 | 商業 | 服務業及<br>其他 | 曾任公職 | 未曾任<br>公職 | 未滿4年 | 4-未滿8年 | 8-未滿16<br>年 | 16年以上 |
|              |                            |    |            | 3    | 1         | 1    | 4      | 2           | 7     |
| 3            | 1                          | 1  | 4          | 2    | 7         | 1    | 2      | 5           | 1     |
| 3            | 1                          | 1  | 4          | 2    | 7         | 1    | 2      | 5           | 1     |
| 3            | 1                          | 1  | 4          | 2    | 7         | 1    | 2      | 5           | 1     |
| 3            | 1                          | 1  | 4          | 2    | 7         | 1    | 2      | 5           | 1     |
| 3            | 1                          | 1  | 4          | 2    | 7         | 1    | 2      | 5           | 1     |
| 3            | -                          | 2  | 2          | 2    | 5         | 5    | -      | 2           | -     |
| 3            | -                          | 2  | 2          | 2    | 5         | 5    | -      | 2           | -     |
| 4            | -                          | 1  | 2          | 4    | 3         | 3    | 3      | 1           | -     |
| 4            | -                          | 1  | 2          | 4    | 3         | 3    | 3      | 1           | -     |
| 4            | -                          | 1  | 2          | 4    | 3         | 3    | 3      | 1           | -     |
| 4            | -                          | 1  | 2          | 3    | 4         | 3    | 3      | 1           | -     |

表 11-3 神壇、寺廟、

| 年底及里別       | 道教 | 佛教 | 理教 | 軒轅教 | 天帝教 | 一貫道 | 天德聖教 | 儒教 |
|-------------|----|----|----|-----|-----|-----|------|----|
| 民國104年 2015 | -  | -  | -  | -   | -   | -   | -    | -  |
| 民國105年 2016 | -  | -  | -  | -   | -   | -   | -    | -  |
| 民國106年 2017 | -  | 1  | -  | -   | -   | -   | -    | -  |
| 民國107年 2018 | -  | 1  | -  | -   | -   | -   | -    | -  |
| 民國108年 2019 | -  | 1  | -  | -   | -   | -   | -    | -  |
| 民國109年 2020 | -  | 1  | -  | -   | -   | -   | -    | -  |
| 民國110年 2021 | -  | 1  | -  | -   | -   | -   | -    | -  |
| 民國111年 2022 | -  | 1  | -  | -   | -   | -   | -    | -  |
| 寶山里         | -  | -  | -  | -   | -   | -   | -    | -  |
| 建山里         | -  | -  | -  | -   | -   | -   | -    | -  |
| 高中里         | -  | 1  | -  | -   | -   | -   | -    | -  |
| 桃源里         | -  | -  | -  | -   | -   | -   | -    | -  |
| 勤和里         | -  | -  | -  | -   | -   | -   | -    | -  |
| 復興里         | -  | -  | -  | -   | -   | -   | -    | -  |
| 拉芙蘭里        | -  | -  | -  | -   | -   | -   | -    | -  |
| 梅山里         | -  | -  | -  | -   | -   | -   | -    | -  |

資料來源：高雄市政府民政局



表 11-4 聚會所、財

| 年底及里別       | 聚會所、財團法人教會名稱           | 教別  |
|-------------|------------------------|-----|
| 民國101年 2012 | -                      | -   |
| 民國102年 2013 | -                      | -   |
| 民國103年 2014 | -                      | -   |
| 民國104年 2015 | -                      | -   |
| 民國105年 2016 | -                      | -   |
| 民國106年 2017 | -                      | -   |
| 民國107年 2018 | -                      | -   |
| 民國108年 2019 | -                      | -   |
| 民國109年 2020 | -                      | -   |
| 民國110年 2021 | -                      | -   |
| 民國111年 2022 | -                      | -   |
| 寶山里         | 台灣基督長老教會二集團教會          | 基督教 |
|             | 基督復臨安息日會台灣區會藤枝教會       | 基督教 |
| 建山里         | 財團法人天主教會高雄教區山地教會二集團天主堂 | 天主教 |
|             | 台灣基督長老教會建山教會           | 基督教 |
|             | 基督復臨安息日會台灣區會建山教會       | 基督教 |
| 高中里         | 真耶穌教會建山祈禱所             | 基督教 |
|             | 台灣基督長老教會草水教會           | 基督教 |
|             | 台灣基督長老教會高中教會           | 基督教 |
|             | 基督復臨安息日會台灣區會高中教會       | 基督教 |
| 桃源里         | 財團法人天主教會高雄教區山地教會高中天主堂  | 天主教 |
|             | 台灣基督長老教會桃源教會           | 基督教 |
|             | 中華臺灣基督教曠野協會高雄區會        | 基督教 |
| 勤和里         | 台灣基督長老教會勤和教會           | 基督教 |
| 復興里         | 台灣基督長老教會復興教會           | 基督教 |
| 拉芙蘭里        | 基督復臨安息日會台灣區會復興教會       | 基督教 |
|             | 台灣基督長老教會拉芙蘭教會          | 基督教 |
| 梅山里         | 台灣基督長老教會梅山教會           | 基督教 |
|             | 財團法人天主教會高雄教區山地教會梅山天主堂  | 天主教 |

資料來源：本所民政課



表 11-5 宗教團體興辦公益

| 年底及宗教別      | 醫療機構 |     | 文教機構 |       |     |     |     |
|-------------|------|-----|------|-------|-----|-----|-----|
|             | 醫院數  | 診所數 | 大學數  | 專科學校數 | 中學數 | 職校數 | 小學數 |
| 民國101年 2012 | -    | -   | -    | -     | -   | -   | -   |
| 民國102年 2013 | -    | -   | -    | -     | -   | -   | -   |
| 民國103年 2014 | -    | -   | -    | -     | -   | -   | -   |
| 民國104年 2015 | -    | -   | -    | -     | -   | -   | -   |
| 民國105年 2016 | -    | -   | -    | -     | -   | -   | -   |
| 民國106年 2017 | -    | -   | -    | -     | -   | -   | -   |
| 民國107年 2018 | -    | -   | -    | -     | -   | -   | -   |
| 民國108年 2019 | -    | -   | -    | -     | -   | -   | -   |
| 民國109年 2020 | -    | -   | -    | -     | -   | -   | -   |
| 民國110年 2021 | -    | -   | -    | -     | -   | -   | -   |
| 民國111年 2022 | -    | -   | -    | -     | -   | -   | -   |
| 道教          | -    | -   | -    | -     | -   | -   | -   |
| 佛教          | -    | -   | -    | -     | -   | -   | -   |
| 理教          | -    | -   | -    | -     | -   | -   | -   |
| 軒轅教         | -    | -   | -    | -     | -   | -   | -   |
| 天帝教         | -    | -   | -    | -     | -   | -   | -   |
| 一貫道         | -    | -   | -    | -     | -   | -   | -   |
| 天德聖教        | -    | -   | -    | -     | -   | -   | -   |
| 儒教          | -    | -   | -    | -     | -   | -   | -   |
| 亥子道         | -    | -   | -    | -     | -   | -   | -   |
| 彌勒大道        | -    | -   | -    | -     | -   | -   | -   |
| 中華聖教        | -    | -   | -    | -     | -   | -   | -   |
| 宇宙彌勒皇教      | -    | -   | -    | -     | -   | -   | -   |
| 先天救教        | -    | -   | -    | -     | -   | -   | -   |
| 黃中          | -    | -   | -    | -     | -   | -   | -   |
| 玄門真宗        | -    | -   | -    | -     | -   | -   | -   |
| 天道          | -    | -   | -    | -     | -   | -   | -   |
| 其他          | -    | -   | -    | -     | -   | -   | -   |

資料來源：高雄市政府民政局





表 11-6 服兵役役男列級家屬

| 年底別         | 總計    |       | 生育補助金 |       | 喪葬補助金 |       |
|-------------|-------|-------|-------|-------|-------|-------|
|             | 件數(件) | 金額(元) | 件數(件) | 金額(元) | 件數(件) | 金額(元) |
| 民國106年 2017 | -     | -     | -     | -     | -     | -     |
| 民國107年 2018 | -     | -     | -     | -     | -     | -     |
| 民國108年 2019 | -     | -     | -     | -     | -     | -     |
| 民國109年 2020 | -     | -     | -     | -     | -     | -     |
| 民國110年 2021 | -     | -     | -     | -     | -     | -     |
| 民國111年 2022 | -     | -     | -     | -     | -     | -     |

資料來源：高雄市政府兵役局

## 各項慰、補助費發放統計

| 急難慰助金 |       | 健保補助費 |       | 醫療補助費 |       |
|-------|-------|-------|-------|-------|-------|
| 件數(件) | 金額(元) | 件數(件) | 金額(元) | 件數(件) | 金額(元) |
| -     | -     | -     | -     | -     | -     |
| -     | -     | -     | -     | -     | -     |
| -     | -     | -     | -     | -     | -     |
| -     | -     | -     | -     | -     | -     |
| -     | -     | -     | -     | -     | -     |
| -     | -     | -     | -     | -     | -     |

表 11-7 服兵役役男列級家屬

| 年別          | 總計        |            |           | 一次安家費     |
|-------------|-----------|------------|-----------|-----------|
|             | 戶數<br>(戶) | 人口數<br>(人) | 金額<br>(元) | 戶數<br>(戶) |
| 民國106年 2017 | -         | -          | -         | -         |
| 民國107年 2018 | -         | -          | -         | -         |
| 民國108年 2019 | -         | -          | -         | -         |
| 民國109年 2020 | -         | -          | -         | -         |
| 民國110年 2021 | -         | -          | -         | -         |
| 民國111年 2022 | -         | -          | -         | -         |

資料來源：高雄市政府兵役局

### 安家生活扶助費發放情形

| 一次安家費      |           | 生活扶助金     |            |           |
|------------|-----------|-----------|------------|-----------|
| 人口數<br>(人) | 金額<br>(元) | 戶數<br>(戶) | 人口數<br>(人) | 金額<br>(元) |
| -          | -         | -         | -          | -         |
| -          | -         | -         | -          | -         |
| -          | -         | -         | -          | -         |
| -          | -         | -         | -          | -         |
| -          | -         | -         | -          | -         |
| -          | -         | -         | -          | -         |