

中華民國 112 年 2023

高雄市鳥松區
區政統計年報



高雄市鳥松區公所編印
中華民國 113 年 8 月

序 言

烏松區北接仁武區，南面鳳山區與大寮區；東與大樹區為鄰，西毗高雄市三民區。主要道路有由楠梓至鳳山之 183 號市道（中正路）可經鳳山到屏東；183 乙線（大埤路）經澄清湖風景區至烏松、三民區交界處，並可經由仁美里分別到鳳山及後庄火車站及東邊隔鄰大樹區，為本區主要對外聯絡網；另捷運黃線已動工、國道七號規劃設計中，前兩項工程完工，本區交通路網更臻完善便利，將帶動烏松的發展與繁榮。

本區幅員面積 24.5927 平方公里，人口數約 4 萬 4 千餘人，地理位置緊鄰都會區，境內擁有澄清湖風景區、烏松溼地公園、圓山飯店、高爾夫球場、正修科技大學、長庚紀念醫院、埜埔山登山步道、澄清湖棒球場、2032 年預計開館的國立原住民族博物館等設施資源及造型優美之別墅群、大型園藝及傢俱產業聚落、多座宗教殿堂，蘊含豐富多元生態資源、人文景觀，除保有純樸鄉村味道及城市生活機能外，兼具運動休閒、都會觀光旅遊型態功能，為生態樂活的最佳選擇所在。

本區共計 7 里，靠西邊有烏松、夢裡與大華里等 3 里，俗稱西三里，因較接近都市，故而呈現出偏向都市化之社會結構及生活型態，尤其是大華里，一萬多人口中大多係屬外來人口，生活水平亦較高。本區東邊之埜埔、仁美、華美及大竹里等 4 里，俗稱東四里，其生活及社會型態則呈現農村型態及景觀，本區之產業亦大多分布於此。

未來期望透過運用烏松景觀及特色元素，結合本地園藝、傢俱等產業，以協助推動地方特色產業，增加業者收益，提升就業機會，藉以積極拓展烏松觀光市場，帶動本市觀光商機。

區公所之業務本是市府與人民之間的溝通橋樑，對於政府政策和人民動向都有最直接的關聯性，因此應密切關注區政業務之發展變化。統計，對一定資料的測定與收集，並將其整理、歸納和分析，令其作為一般實施計畫或決策時所需要的重要資訊。因此本所秉持客觀而具體的數據資料，積極編製「高雄市烏松區區政統計年報」。

本所區政統計年報各項數據資料係由公所各單位和本區相關機關編送之各項報表，經整理與歸納成冊而成。本年報呈現執行職務過程與結果，以提供本所或有關單位在未來對於本區相關發展政策決定、計畫擬定及績效考核之重要參據。

區長 盧 雪 紅 謹識

中華民國113年8月

凡 例

- 一、本年報編印之目的，為提供本區基本概況資料及重要施政成果，以供各機關參考應用。
- 二、本年報所列資料係取自本所各課室暨市政府各局處編報之公務統計報表及中央各部會公布之調查結果報告資料，加以整理彙編。
- 三、本年報所列數字，以民國 112 年資料為主，主要為烏松區資料，為便於長期時間數列之比較，以明瞭歷年施政情形，藉以觀往知來，亦將 102 年至 112 年之歷年資料併計刊列，至於本年數字若與以前年度各期有出入者，以本年度所列數字為準。
- 四、本年報計分土地、人口、行政組織、農林漁牧、工商業及區建設、金融財稅、教育文化、衛生、環境保護、社會福利、其他等 11 類表報。
- 五、本年報所列度量衡單位，一律採用公制，如有原非公制者，均經折算為公制，以資劃一，如有特殊情形而採用其他單位者，已分別予以註明。表內數字因尾數四捨五入，故部分總數與細數之間，或有未能吻合情事。
- 六、表內所稱年係指全年，年底係指該年十二月底，月係指全月，有特殊情形者稱年度或學年度等。
- 七、本年報各表內所用符號代表意義如下：
 - 「—」表示無數值或數值無統計。
 - 「--」表示無意義數值。
 - 「…」表示數值尚未發布
 - 「0」代表有數值而不及半單位。
- 八、本年報由本所各課室提供相關資料，始克完成，至紉公誼，謹致謝忱，統計數字若有疏漏之處，敬請不吝指正。

目 錄

頁次

壹、土地

| | |
|-------------------------|-------|
| 1-1 區境界 | 1 |
| 1-2 實施三七五減租後佃農購買耕地面積與戶數 | 2 |
| 1-3 實施三七五減租成果 | 3~4 |
| 1-4 已登記土地面積 | 5~12 |
| 1-5 公告土地現值統計表 | 13~14 |
| 1-6 土地征收面積 | 15~16 |
| 1-7 租佃委員調解調處案件 | 17~18 |

貳、人口

| | |
|--------------------------|-------|
| 2-1 現住戶數、人口密度及性比例 | 19~20 |
| 2-2 戶籍動態 | 21~28 |
| 2-3 現住人口之年齡分配 | 29~32 |
| 2-4 現住人口之年齡結構 | 33~34 |
| 2-5 15歲以上現住人口之教育程度—按年齡別分 | 35~42 |
| 2-6 現住人口之婚姻狀況—按年齡別分 | 43~46 |
| 2-7 現住人口之婚姻狀況—按里別分 | 47~50 |
| 2-8 現住原住民戶口數 | 51~52 |
| 2-9 新移民人口數 | 53~54 |

參、行政組織

| | |
|---------------------|-------|
| 3-1 區公所組織系統 | 55 |
| 3-2 區公所編製及現有員額 | 56~57 |
| 3-3 區公所員工按職等別及性別分 | 58~59 |
| 3-4 區公所現有職員數—按年齡分 | 60~61 |
| 3-5 區公所現有職員數—按教育程度分 | 62~65 |
| 3-6 里長選舉概況 | 66~67 |
| 3-7 鄰長遴聘概況 | 68 |
| 3-8 鄰長異動概況 | 69 |

肆、農林漁牧

| | |
|----------|-------|
| 4-1 耕地面積 | 70~71 |
|----------|-------|

伍、工商業及區建設

| | |
|--------------|-------|
| 5-1 營運中工廠家數 | 72~75 |
| 5-2 自來水供水普及率 | 76~77 |

陸、金融財稅

| | |
|-----------------------|-------|
| 6-1 歲入預決算—按來源別分 | 78~79 |
| 6-2 歲出預決算—按政事別分 | 80~89 |
| 6-3 區公所經費預算數額-按工作計畫別分 | 90~91 |
| 6-4 區公所經費預算數額-按用途別科目分 | 92~93 |

柒、教育文化

| | |
|--------------|-------|
| 7-1 境內國民中學概況 | 94~95 |
| 7-2 境內國民小學概況 | 96~99 |

捌、衛生

| | |
|---------------------------|---------|
| 8-1 醫療機構及其他醫事機構開（執）業醫事人員數 | 100~103 |
| 8-2 公私立醫療機構數及病床數 | 104~105 |
| 8-3 藥商家數 | 106~107 |

玖、環境保護

| | |
|--------------------|---------|
| 9-1 改善市容查報有關案件執行情形 | 108~109 |
|--------------------|---------|

拾、社會福利

| | |
|-----------------|---------|
| 10-1 推行社區發展工作成果 | 110~113 |
| 10-2 社區發展協會會員人數 | 114~115 |
| 10-3 社會福利及救助概況 | 116~117 |

| | |
|--------------------------------|---------|
| 10-4 遭受災害救助情形····· | 118~119 |
| 10-5 辦理急難救助概況····· | 120~121 |
| 10-6 低收入戶人口····· | 122~123 |
| 10-7 身心障礙人口一覽表····· | 124~129 |
| 10-8 區公所全民健保第一、五、六類保險對象統計····· | 130 |

拾壹、其他

| | |
|--------------------------------|---------|
| 11-1 辦理調解業務概況····· | 131~138 |
| 11-2 調解委員會組織概況····· | 139~140 |
| 11-3 神壇、寺廟、財團法人寺廟一覽表····· | 141~142 |
| 11-4 聚會所、財團法人教會概況····· | 143~144 |
| 11-5 宗教團體興辦公益慈善及社會教化事業概況····· | 145~146 |
| 11-6 服兵役役男列級家屬各項慰、補助費發放情形····· | 147~148 |
| 11-7 服兵役役男列級家屬安家生活扶助費發放情形····· | 149~150 |

壹、土地

表 1-1 區境界

| 方位別 | 地點 | 經緯度 | | | |
|------|-----|-----|-----|----|------|
| | | 度 | 分 | 秒 | |
| 中心地點 | 鳥松里 | 東經 | 120 | 21 | 51.6 |
| | | 北緯 | 22 | 39 | 35.6 |
| 極東 | 華美里 | 東經 | 120 | 24 | 09.3 |
| | | 北緯 | 22 | 39 | 44.5 |
| 極西 | 大華里 | 東經 | 120 | 19 | 50.6 |
| | | 北緯 | 22 | 39 | 36.4 |
| 極南 | 仁美里 | 東經 | 120 | 22 | 39.7 |
| | | 北緯 | 22 | 38 | 17.5 |
| 極北 | 夢裡里 | 東經 | 120 | 23 | 23.2 |
| | | 北緯 | 22 | 41 | 48.1 |

資料來源：本所經建課(高雄市行動地籍圖資定位系統)。

表 1-2 實施三七五減租後佃農購買耕地面積與戶數

| 年別 | | 面積（公頃） | | | | 戶數（戶） |
|--------|------|----------|----------|---------|--------|-------|
| | | 合計 | 田 | 旱 | 其他 | |
| 民國102年 | 2013 | 130.5796 | 103.4364 | 26.4682 | 0.6750 | 341 |
| 民國103年 | 2014 | 130.5796 | 103.4364 | 26.4682 | 0.6750 | 341 |
| 民國104年 | 2015 | 130.5796 | 103.4364 | 26.4682 | 0.6750 | 341 |
| 民國105年 | 2016 | 130.5796 | 103.4364 | 26.4682 | 0.6750 | 341 |
| 民國106年 | 2017 | 130.5796 | 103.4364 | 26.4682 | 0.6750 | 341 |
| 民國107年 | 2018 | 130.5796 | 103.4364 | 26.4682 | 0.6750 | 341 |
| 民國108年 | 2019 | 130.5796 | 103.4364 | 26.4682 | 0.6750 | 341 |
| 民國109年 | 2020 | 130.5796 | 103.4364 | 26.4682 | 0.6750 | 341 |
| 民國110年 | 2021 | 130.6755 | 103.4364 | 26.5641 | 0.6750 | 342 |
| 民國111年 | 2022 | 130.6755 | 103.4364 | 26.5641 | 0.6750 | 342 |
| 民國112年 | 2023 | 130.6755 | 103.4364 | 26.5641 | 0.6750 | 342 |

資料來源：本所民政課

表 1-3 實施三七

| 年底別 | 佃農戶數(戶) | 土地筆數(筆) | 租約件數(件) |
|-------------|---------|---------|---------|
| 民國102年 2013 | 61 | 155 | 58 |
| 民國103年 2014 | 62 | 155 | 57 |
| 民國104年 2015 | 62 | 154 | 57 |
| 民國105年 2016 | 62 | 157 | 57 |
| 民國106年 2017 | 102 | 115 | 55 |
| 民國107年 2018 | 100 | 113 | 54 |
| 民國108年 2019 | 95 | 109 | 52 |
| 民國109年 2020 | 96 | 107 | 52 |
| 民國110年 2021 | 65 | 80 | 34 |
| 民國111年 2022 | 53 | 71 | 31 |
| 民國112年 2023 | 51 | 69 | 30 |

資料來源：本所民政課

五減租成果

| 訂約面積 (公頃) | | | | |
|-----------|---------|--------|--------|--|
| 合計 | 田 | 旱 | 其他 | |
| 24.1066 | 23.1619 | 0.9381 | 0.0066 | |
| 23.9777 | 23.0330 | 0.9381 | 0.0066 | |
| 23.9764 | 23.0317 | 0.9381 | 0.0066 | |
| 23.8635 | 22.9188 | 0.9381 | 0.0066 | |
| 20.3255 | 17.8606 | 2.4583 | 0.0066 | |
| 20.2637 | 17.7988 | 2.4583 | 0.0066 | |
| 20.0139 | 17.6460 | 2.3613 | 0.0066 | |
| 19.7312 | 17.4700 | 2.2546 | 0.0066 | |
| 13.7237 | 11.5583 | 2.1587 | 0.0066 | |
| 12.3466 | 10.1813 | 2.1587 | 0.0066 | |
| 11.9586 | 9.7933 | 2.1587 | 0.0066 | |

表 1-4 已登記

| 年底別 | 土地權屬別 | 總計 | 非都市用地 | | |
|-------------|-----------|---------------------|-------------------|-----------------|------------------|
| | | | 合計 | 甲種 建築用地 | 乙種 建築用地 |
| 民國102年 2013 | 共計 | 2,442.649383 | 627.325515 | 0.585288 | 10.021861 |
| | 公有 | 596.677183 | 169.616882 | - | - |
| | 私有 | 1,829.274543 | 455.369343 | 0.585288 | 10.021861 |
| | 公私共有 | 16.697657 | 2.339290 | - | - |
| 民國103年 2014 | 共計 | 2,471.742701 | 655.786091 | 0.585288 | 10.021861 |
| | 公有 | 600.158342 | 172.623292 | - | - |
| | 私有 | 1,851.271342 | 478.235819 | 0.585288 | 10.021861 |
| | 公私共有 | 20.313017 | 4.926980 | - | - |
| 民國104年 2015 | 共計 | 2,472.292212 | 655.786092 | 0.585288 | 10.021861 |
| | 公有 | 601.354176 | 172.623292 | - | - |
| | 私有 | 1,850.525307 | 478.235820 | 0.585288 | 10.021861 |
| | 公私共有 | 20.412729 | 4.926980 | - | - |
| 民國105年 2016 | 共計 | 2,472.184889 | 664.273762 | 0.585288 | 10.021861 |
| | 公有 | 601.407452 | 181.095250 | - | - |
| | 私有 | 1,850.567830 | 478.251532 | 0.585288 | 10.021861 |
| | 公私共有 | 20.209607 | 4.926980 | - | - |
| 民國106年 2017 | 共計 | 2,472.154994 | 665.184683 | 0.601846 | 10.021861 |
| | 公有 | 602.198509 | 182.011204 | - | - |
| | 私有 | 1,849.662152 | 478.246499 | 0.601846 | 10.021861 |
| | 公私共有 | 20.294333 | 4.926980 | - | - |
| 民國107年 2018 | 共計 | 2,472.156863 | 665.435199 | 0.602386 | 10.020433 |
| | 公有 | 602.261045 | 182.309027 | 0.000031 | - |
| | 私有 | 1,849.242066 | 478.199192 | 0.602355 | 10.020433 |
| | 公私共有 | 20.653752 | 4.926980 | - | - |

資料來源：高雄市政府地政局。

土地面積

單位：公頃

非都市用地

| 丙種 建築用地 | 丁種 建築用地 | 農牧 用地 | 林業 用地 | 養殖 用地 | 鹽業 用地 | 礦業 用地 |
|-----------------|-----------------|-------------------|------------------|----------|----------|----------|
| 6.701046 | 1.056501 | 438.530787 | 13.772093 | - | - | - |
| 0.183620 | - | 15.909469 | 0.401490 | - | - | - |
| 6.517426 | 1.056501 | 420.282028 | 13.370603 | - | - | - |
| - | - | 2.339290 | - | - | - | - |
| 6.875289 | 1.056501 | 466.747368 | 13.772093 | - | - | - |
| 0.183620 | - | 18.915879 | 0.401490 | - | - | - |
| 6.691669 | 1.056501 | 442.904509 | 13.370603 | - | - | - |
| - | - | 4.926980 | - | - | - | - |
| 6.892730 | 1.056501 | 466.729928 | 13.772093 | - | - | - |
| 0.184503 | - | 18.914996 | 0.401490 | - | - | - |
| 6.708227 | 1.056501 | 442.887952 | 13.370603 | - | - | - |
| - | - | 4.926980 | - | - | - | - |
| 6.904970 | 1.056501 | 466.719002 | 13.772093 | - | - | - |
| 0.184503 | - | 18.914996 | 0.401490 | - | - | - |
| 6.720467 | 1.056501 | 442.877026 | 13.370603 | - | - | - |
| - | - | 4.926980 | - | - | - | - |
| 6.902977 | 1.058000 | 466.753853 | 13.772093 | - | - | - |
| 0.184503 | - | 18.977895 | 0.401490 | - | - | - |
| 6.718474 | 1.058000 | 442.848978 | 13.370603 | - | - | - |
| - | - | 4.926980 | - | - | - | - |
| 6.826362 | 1.058000 | 466.766320 | 13.772093 | - | - | - |
| 0.184503 | - | 18.960135 | 0.401490 | - | - | - |
| 6.641859 | 1.058000 | 442.879205 | 13.370603 | - | - | - |
| - | - | 4.926980 | - | - | - | - |

表 1-4 已登記

| 年底別 | 土地權屬別 | 非都市用地 | | | |
|-------------|-----------|----------|-----------------|-----------------|----------|
| | | 窯業 用地 | 交通 用地 | 水利 用地 | 遊憩 用地 |
| 民國102年 2013 | 共計 | - | 1.754156 | 0.776184 | - |
| | 公有 | - | 0.889696 | - | - |
| | 私有 | - | 0.864460 | 0.776184 | - |
| | 公私共有 | - | - | - | - |
| 民國103年 2014 | 共計 | - | 1.754156 | 0.776184 | - |
| | 公有 | - | 0.889696 | - | - |
| | 私有 | - | 0.864460 | 0.776184 | - |
| | 公私共有 | - | - | - | - |
| 民國104年 2015 | 共計 | - | 1.754156 | 0.776184 | - |
| | 公有 | - | 0.889696 | - | - |
| | 私有 | - | 0.864460 | 0.776184 | - |
| | 公私共有 | - | - | - | - |
| 民國105年 2016 | 共計 | - | 1.754156 | 0.776184 | - |
| | 公有 | - | 0.889696 | - | - |
| | 私有 | - | 0.864460 | 0.776184 | - |
| | 公私共有 | - | - | - | - |
| 民國106年 2017 | 共計 | - | 1.755261 | 0.776184 | - |
| | 公有 | - | 0.890801 | - | - |
| | 私有 | - | 0.864460 | 0.776184 | - |
| | 公私共有 | - | - | - | - |
| 民國107年 2018 | 共計 | - | 1.755261 | 0.776184 | - |
| | 公有 | - | 0.890801 | - | - |
| | 私有 | - | 0.864460 | 0.776184 | - |
| | 公私共有 | - | - | - | - |

土地面積(續1)

單位：公頃

| 非都市用地 | | | | | | | 都市土地及 其他 |
|------------|------------|------------|----------|--------------|------------|----------|--------------|
| 古蹟保存 用地 | 生態保護 用地 | 國土保安 用地 | 墳墓 用地 | 特定目的 事業用地 | 暫未編定 用地 | 其他 用地 | |
| - | - | - | 0.168880 | 153.703743 | 0.254976 | - | 1,815.323868 |
| - | - | - | 0.168880 | 151.837055 | 0.226672 | - | 427.060301 |
| - | - | - | - | 1.866688 | 0.028304 | - | 1,373.905200 |
| - | - | - | - | - | - | - | 14.358367 |
| - | - | - | 0.168880 | 153.773495 | 0.254976 | - | 1,815.956610 |
| - | - | - | 0.168880 | 151.837055 | 0.226672 | - | 427.535050 |
| - | - | - | - | 1.936440 | 0.028304 | - | 1,373.035523 |
| - | - | - | - | - | - | - | 15.386037 |
| - | - | - | 0.168880 | 153.773495 | 0.254976 | - | 1,816.506120 |
| - | - | - | 0.168880 | 151.837055 | 0.226672 | - | 428.730884 |
| - | - | - | - | 1.936440 | 0.028304 | - | 1,372.289487 |
| - | - | - | - | - | - | - | 15.485749 |
| - | - | - | 0.168880 | 160.574127 | 1.940700 | - | 1,807.911127 |
| - | - | - | 0.168880 | 158.637687 | 1.897998 | - | 420.312202 |
| - | - | - | - | 1.936440 | 0.042702 | - | 1,372.316298 |
| - | - | - | - | - | - | - | 15.282627 |
| - | - | - | 0.168880 | 160.574127 | 2.799601 | - | 1,806.970311 |
| - | - | - | 0.168880 | 158.637687 | 2.749948 | - | 420.187305 |
| - | - | - | - | 1.936440 | 0.049653 | - | 1,371.415653 |
| - | - | - | - | - | - | - | 15.367353 |
| - | - | - | 0.168880 | 160.889679 | 2.799601 | - | 1,806.721664 |
| - | - | - | 0.168880 | 158.953239 | 2.749948 | - | 419.952018 |
| - | - | - | - | 1.936440 | 0.049653 | - | 1,371.042874 |
| - | - | - | - | - | - | - | 15.726772 |

表 1-4 已登記

| 年底別 | 土地權屬別 | 總計 | 非都市用地 | | |
|-------------|-----------|---------------------|-------------------|-----------------|------------------|
| | | | 合計 | 甲種 建築用地 | 乙種 建築用地 |
| 民國108年 2019 | 共計 | 2,472.156834 | 669.225079 | 0.602386 | 10.020433 |
| | 公有 | 602.429919 | 185.809032 | 0.000031 | - |
| | 私有 | 1,849.040825 | 478.489067 | 0.602355 | 10.020433 |
| | 公私共有 | 20.686090 | 4.926980 | - | - |
| 民國109年 2020 | 共計 | 2,472.060261 | 669.387408 | 0.602386 | 10.020433 |
| | 公有 | 756.223219 | 186.537764 | 0.000031 | - |
| | 私有 | 1,703.435947 | 477.922664 | 0.602355 | 10.020433 |
| | 公私共有 | 12.401095 | 4.926980 | - | - |
| 民國110年 2021 | 共計 | 2,472.091928 | 669.398321 | 0.602386 | 10.020433 |
| | 公有 | 756.136195 | 186.548676 | 0.000031 | - |
| | 私有 | 1,703.671538 | 477.922665 | 0.602355 | 10.020433 |
| | 公私共有 | 12.284195 | 4.926980 | - | - |
| 民國111年 2022 | 共計 | 2,472.087470 | 669.400937 | 0.602386 | 10.020433 |
| | 公有 | 756.108655 | 186.551293 | 0.000031 | - |
| | 私有 | 1,703.755893 | 477.922664 | 0.602355 | 10.020433 |
| | 公私共有 | 12.222922 | 4.926980 | - | - |
| 民國112年 2023 | 共計 | 2,472.073985 | 669.400937 | 0.602386 | 10.020433 |
| | 公有 | 761.831391 | 186.551293 | 0.000031 | - |
| | 私有 | 1,697.532555 | 477.922664 | 0.602355 | 10.020433 |
| | 公私共有 | 12.710039 | 4.926980 | - | - |

資料來源：高雄市政府地政局。

土地面積 (續2)

單位：公頃

非都市用地

| 丙種 建築用地 | 丁種 建築用地 | 農牧 用地 | 林業 用地 | 養殖 用地 | 鹽業 用地 | 礦業 用地 |
|------------|------------|------------|-----------|----------|----------|----------|
| 6.842922 | 1.058000 | 466.948168 | 13.772093 | - | - | - |
| 0.184503 | - | 19.005885 | 0.401490 | - | - | - |
| 6.658419 | 1.058000 | 443.015303 | 13.370603 | - | - | - |
| - | - | 4.926980 | - | - | - | - |
| 6.842922 | 1.058001 | 466.998366 | 13.772093 | - | - | - |
| 0.184503 | - | 19.030135 | 0.401490 | - | - | - |
| 6.658419 | 1.058001 | 443.041251 | 13.370603 | - | - | - |
| - | - | 4.926980 | - | - | - | - |
| 6.884542 | 1.058001 | 468.678505 | 13.772093 | - | - | - |
| 0.184503 | - | 20.567046 | 0.401490 | - | - | - |
| 6.700039 | 1.058001 | 443.184479 | 13.370603 | - | - | - |
| - | - | 4.926980 | - | - | - | - |
| 6.905352 | 1.058001 | 468.064111 | 13.772093 | - | - | - |
| 0.184503 | - | 20.567046 | 0.401490 | - | - | - |
| 6.720849 | 1.058001 | 442.570085 | 13.370603 | - | - | - |
| - | - | 4.926980 | - | - | - | - |
| 6.905352 | 1.876791 | 466.841421 | 13.772093 | - | - | - |
| 0.184503 | - | 20.567046 | 0.401490 | - | - | - |
| 6.720849 | 1.876791 | 441.347395 | 13.370603 | - | - | - |
| - | - | 4.926980 | - | - | - | - |

表 1-4 已登記

| 年底別 | 土地權屬別 | 非都市用地 | | | |
|-------------|-----------|----------|-----------------|-----------------|----------|
| | | 窯業 用地 | 交通 用地 | 水利 用地 | 遊憩 用地 |
| 民國108年 2019 | 共計 | - | 1.756207 | 0.788399 | - |
| | 公有 | - | 0.890801 | - | - |
| | 私有 | - | 0.865406 | 0.788399 | - |
| | 公私共有 | - | - | - | - |
| 民國109年 2020 | 共計 | - | 1.756207 | 0.738200 | - |
| | 公有 | - | 0.890801 | 0.704482 | - |
| | 私有 | - | 0.865406 | 0.033718 | - |
| | 公私共有 | - | - | - | - |
| 民國110年 2021 | 共計 | - | 1.756207 | 0.749112 | - |
| | 公有 | - | 0.890801 | 0.715394 | - |
| | 私有 | - | 0.865406 | 0.033718 | - |
| | 公私共有 | - | - | - | - |
| 民國111年 2022 | 共計 | - | 1.881624 | 0.751729 | - |
| | 公有 | - | 1.016218 | 0.718011 | - |
| | 私有 | - | 0.865406 | 0.033718 | - |
| | 公私共有 | - | - | - | - |
| 民國112年 2023 | 共計 | - | 1.974033 | 0.773734 | - |
| | 公有 | - | 1.016218 | 0.718011 | - |
| | 私有 | - | 0.957815 | 0.055723 | - |
| | 公私共有 | - | - | - | - |

土地面積(續完)

單位：公頃

| 非都市用地 | | | | | | | 都市土地及 其他 |
|------------|------------|------------|----------|--------------|------------|----------|--------------|
| 古蹟保存 用地 | 生態保護 用地 | 國土保安 用地 | 墳墓 用地 | 特定目的 事業用地 | 暫未編定 用地 | 其他 用地 | |
| - | - | 0.004973 | 0.168880 | 161.008762 | 6.253856 | - | 1,802.931755 |
| - | - | - | 0.168880 | 158.953239 | 6.204203 | - | 416.620887 |
| - | - | 0.004973 | - | 2.055523 | 0.049653 | - | 1,370.551758 |
| - | - | - | - | - | - | - | 15.759110 |
| - | - | 0.004973 | 0.168880 | 161.008762 | 6.416185 | - | 1,802.672853 |
| - | - | - | 0.168880 | 158.953239 | 6.204203 | - | 569.685455 |
| - | - | 0.004973 | - | 2.055523 | 0.211982 | - | 1,225.513283 |
| - | - | - | - | - | - | - | 7.474115 |
| - | - | 0.004973 | 0.168880 | 161.008762 | 4.694427 | - | 1,802.693607 |
| - | - | - | 0.168880 | 158.953239 | 4.667292 | - | 569.587519 |
| - | - | 0.004973 | - | 2.055523 | 0.027135 | - | 1,225.748873 |
| - | - | - | - | - | - | - | 7.357215 |
| - | - | 0.004973 | 0.168880 | 161.625213 | 4.546142 | - | 1,802.686533 |
| - | - | - | 0.168880 | 158.953239 | 4.541875 | - | 569.557362 |
| - | - | 0.004973 | - | 2.671974 | 0.004267 | - | 1,225.833229 |
| - | - | - | - | - | - | - | 7.295942 |
| - | - | 0.241539 | 0.168880 | 161.678133 | 4.546142 | - | 1,802.673048 |
| - | - | - | 0.168880 | 158.953239 | 4.541875 | - | 575.280098 |
| - | - | 0.241539 | - | 2.724894 | 0.004267 | - | 1,219.609891 |
| - | - | - | - | - | - | - | 7.783059 |

表 1-5 公告土

| 年別 | 總計 | | | 公有 | | |
|-------------|--------|------------|--------------|-------|----------|--------------|
| | 筆數 | 面積 | 公告土地 現值總額 | 筆數 | 面積 | 公告土地 現值總額 |
| 民國102年 2013 | 34,851 | 2,442.5100 | 256,339,432 | 6,696 | 595.5569 | 79,378,425 |
| 民國103年 2014 | 35,180 | 2,442.9975 | 288,952,902 | 6,739 | 596.6772 | 88,728,329 |
| 民國104年 2015 | 35,598 | 2,472.0908 | 330,141,623 | 6,807 | 600.1346 | 100,849,390 |
| 民國105年 2016 | 35,958 | 2,472.2920 | 346,984,891 | 6,935 | 601.3542 | 106,715,389 |
| 民國106年 2017 | 36,369 | 2,472.1846 | 348,300,653 | 7,024 | 601.4071 | 107,235,178 |
| 民國107年 2018 | 36,589 | 2,472.1500 | 346,140,517 | 7,080 | 602.1985 | 106,755,106 |
| 民國108年 2019 | 36,914 | 2,472.1569 | 346,530,069 | 7,127 | 602.2610 | 106,913,765 |
| 民國109年 2020 | 37,063 | 2,472.1568 | 346,998,700 | 7,163 | 602.4299 | 107,182,352 |
| 民國110年 2021 | 37,468 | 2,472.0603 | 348,209,241 | 8,524 | 756.2232 | 128,894,119 |
| 民國111年 2022 | 37,908 | 2,472.0875 | 363,753,175 | 8,589 | 756.1087 | 133,563,956 |
| 民國112年 2023 | 38,130 | 2,472.0740 | 371,710,326 | 8,825 | 761.8314 | 136,546,832 |

資料來源：高雄市政府地政局。

地現值統計表

單位：公頃、千元

| 私有 | | | 公私共有 | | |
|--------|------------|--------------|------|---------|--------------|
| 筆數 | 面積 | 公告土地 現值總額 | 筆數 | 面積 | 公告土地 現值總額 |
| 27,916 | 1837.3671 | 175,293,338 | 239 | 9.5860 | 1,667,669 |
| 28,042 | 1829.6227 | 197,345,703 | 399 | 16.6977 | 2,878,870 |
| 28,305 | 1851.6195 | 225,803,107 | 486 | 20.3368 | 3,489,126 |
| 28,518 | 1,850.5251 | 236,391,630 | 505 | 20.4127 | 3,877,872 |
| 28,855 | 1,850.5678 | 237,257,691 | 490 | 20.2096 | 3,807,784 |
| 29,015 | 1,849.6622 | 235,565,206 | 494 | 20.2943 | 3,820,205 |
| 29,286 | 1,849.2421 | 235,666,119 | 501 | 20.6538 | 3,950,185 |
| 29,395 | 1,849.0408 | 235,853,209 | 505 | 20.6861 | 3,963,139 |
| 28,679 | 1,703.4359 | 216,794,116 | 265 | 12.4011 | 2,521,006 |
| 29,055 | 1,703.7559 | 227,626,532 | 264 | 12.2229 | 2,562,687 |
| 29,039 | 1,697.5326 | 232,503,173 | 266 | 12.7100 | 2,660,321 |

表 1-6 土地

| 年別 | 徵收筆數 | 徵收面積(公頃) | | | | | |
|-------------|------|----------|------|--------|------|--------|-----------|
| | | 合計 | 國防事業 | 交通事業 | 公用事業 | 水利事業 | 公共衛生及環境保護 |
| 民國102年 2013 | 18 | 0.1121 | - | - | - | 0.1121 | - |
| 民國103年 2014 | - | - | - | - | - | - | - |
| 民國104年 2015 | 9 | 1.2652 | - | - | - | 1.2652 | - |
| 民國105年 2016 | - | - | - | - | - | - | - |
| 民國106年 2017 | - | - | - | - | - | - | - |
| 民國107年 2018 | - | - | - | - | - | - | - |
| 民國108年 2019 | - | - | - | - | - | - | - |
| 民國109年 2020 | - | - | - | - | - | - | - |
| 民國110年 2021 | - | - | - | - | - | - | - |
| 民國111年 2022 | - | - | - | - | - | - | - |
| 民國112年 2023 | 21 | 0.0937 | - | 0.0937 | - | - | - |

資料來源：高雄市政府地政局。

徵收面積

| 徵收面積(公頃) | | | | | 補償費用(新台幣元) | | |
|-------------------|-------------------|------------|------|----|-------------|---------------|------------------|
| 政府機關 及 公共建築 | 教育學術 及 文化事業 | 社會福利 事業 | 國營事業 | 其他 | 合計 | 地價補償 (含加成) | 改良物補償 (含遷移費等) |
| - | - | - | - | - | 21,894,975 | 21,853,620 | 41,355 |
| - | - | - | - | - | - | - | - |
| - | - | - | - | - | 239,273,670 | 239,263,300 | 10,370 |
| - | - | - | - | - | - | - | - |
| - | - | - | - | - | - | - | - |
| - | - | - | - | - | - | - | - |
| - | - | - | - | - | - | - | - |
| - | - | - | - | - | - | - | - |
| - | - | - | - | - | - | - | - |
| - | - | - | - | - | 42,752,502 | 42,752,502 | - |

表 1-7 租佃委員會

| 年底別 | 總計 | | 短欠租佃 | | 災歉減免佃租 | | 繳租折算糾紛 | | 正產副產糾紛 | |
|-------------|----|-----|------|-----|--------|-----|--------|-----|--------|-----|
| | 成立 | 不成立 | 成立 | 不成立 | 成立 | 不成立 | 成立 | 不成立 | 成立 | 不成立 |
| 民國102年 2013 | - | - | - | - | - | - | - | - | - | - |
| 民國103年 2014 | - | - | - | - | - | - | - | - | - | - |
| 民國104年 2015 | 1 | - | - | - | - | - | 1 | - | - | - |
| 民國105年 2016 | - | 1 | - | - | - | - | - | - | - | - |
| 民國106年 2017 | - | 2 | - | - | - | - | - | - | - | - |
| 民國107年 2018 | - | - | - | - | - | - | - | - | - | - |
| 民國108年 2019 | 2 | - | - | - | - | - | - | - | - | - |
| 民國109年 2020 | - | - | - | - | - | - | - | - | - | - |
| 民國110年 2021 | - | - | - | - | - | - | - | - | - | - |
| 民國111年 2022 | - | - | - | - | - | - | - | - | - | - |
| 民國112年 2023 | - | - | - | - | - | - | - | - | - | - |

資料來源：本所民政課。

調解調處案件

單位:件

| 租期糾紛 | | 耕地面積糾紛 | | 地目等則變更糾紛 | | 田寮或基地租佃糾紛 | | 減租條例第十六條糾紛 | | 其他 | |
|------|-----|--------|-----|----------|-----|-----------|-----|------------|-----|----|-----|
| 成立 | 不成立 | 成立 | 不成立 | 成立 | 不成立 | 成立 | 不成立 | 成立 | 不成立 | 成立 | 不成立 |
| - | - | - | - | - | - | - | - | - | - | - | - |
| - | - | - | - | - | - | - | - | - | - | - | - |
| - | - | - | - | - | - | - | - | - | - | - | - |
| - | - | - | - | - | - | - | - | - | 1 | - | - |
| - | - | - | - | - | - | - | - | - | 2 | - | - |
| - | - | - | - | - | - | - | - | - | - | - | - |
| - | - | - | - | - | - | - | - | 1 | - | 1 | - |
| - | - | - | - | - | - | - | - | - | - | - | - |
| - | - | - | - | - | - | - | - | - | - | - | - |
| - | - | - | - | - | - | - | - | - | - | - | - |
| - | - | - | - | - | - | - | - | - | - | - | - |

貳、人 口

表 2-1 現住戶數、

| 年底別及里別 | 面積 (平方公里) | 村里數 | 鄰數 | 戶數 (戶) |
|-------------|--------------|-----|-----|-----------|
| | | | | |
| 民國102年 2013 | 24.5927 | 7 | 192 | 17,354 |
| 民國103年 2014 | 24.5927 | 7 | 192 | 17,499 |
| 民國104年 2015 | 24.5927 | 7 | 191 | 17,746 |
| 民國105年 2016 | 24.5927 | 7 | 191 | 18,091 |
| 民國106年 2017 | 24.5927 | 7 | 191 | 18,308 |
| 民國107年 2018 | 24.5927 | 7 | 191 | 18,567 |
| 民國108年 2019 | 24.5927 | 7 | 191 | 19,014 |
| 民國109年 2020 | 24.5927 | 7 | 191 | 19,181 |
| 民國110年 2021 | 24.5929 | 7 | 191 | 19,320 |
| 民國111年 2022 | 24.5929 | 7 | 191 | 19,437 |
| 民國112年 2023 | 24.5929 | 7 | 191 | 19,728 |
| 鳥松里 | 9.5928 | 1 | 43 | 5,691 |
| 夢裡里 | 3.6875 | 1 | 22 | 2,672 |
| 大華里 | 1.4758 | 1 | 30 | 4,821 |
| 奎埔里 | 3.1000 | 1 | 25 | 1,514 |
| 仁美里 | 3.0368 | 1 | 42 | 3,084 |
| 大竹里 | 3.2000 | 1 | 8 | 308 |
| 華美里 | 0.5000 | 1 | 21 | 1,638 |

資料來源：高雄市鳥松區戶政事務所。

備註：本區各里別面積為先前釐訂，期間行政區域調整致各里別面積加總與總面積不等，俟日後測量時將一併修正。

人口密度及性比例

| 現住戶口 | | | 戶量 (人/戶) | 人口密度 (人/平方公里) | 性比例 (每百女子 所當男子數) |
|--------|--------|--------|-------------|------------------|------------------------|
| 人口數(人) | | | | | |
| 合計 | 男 | 女 | | | |
| 43,781 | 22,251 | 21,530 | 2.52 | 1,780.24 | 103.35 |
| 43,735 | 22,235 | 21,500 | 2.50 | 1,778.37 | 103.42 |
| 43,965 | 22,353 | 21,612 | 2.48 | 1,787.73 | 103.43 |
| 44,265 | 22,505 | 21,760 | 2.45 | 1,799.92 | 103.42 |
| 44,291 | 22,443 | 21,848 | 2.42 | 1,800.98 | 102.72 |
| 44,468 | 22,501 | 21,967 | 2.40 | 1,808.18 | 102.43 |
| 44,960 | 22,698 | 22,262 | 2.36 | 1,828.18 | 101.96 |
| 44,938 | 22,653 | 22,285 | 2.34 | 1,827.29 | 101.65 |
| 44,393 | 22,392 | 22,001 | 2.30 | 1,805.11 | 101.78 |
| 44,168 | 22,212 | 21,956 | 2.27 | 1,795.97 | 101.17 |
| 44,373 | 22,260 | 22,111 | 2.25 | 1,804.30 | 100.67 |
| 11,566 | 5,729 | 5,837 | 2.03 | 1,205.70 | 98.15 |
| 5,578 | 2,788 | 2,790 | 2.09 | 1,512.68 | 99.93 |
| 11,014 | 5,414 | 5,600 | 2.28 | 7,463.07 | 96.68 |
| 3,813 | 1,978 | 1,835 | 2.52 | 1,230.00 | 107.79 |
| 7,434 | 3,865 | 3,569 | 2.41 | 2,447.97 | 108.29 |
| 731 | 388 | 343 | 2.37 | 228.44 | 113.12 |
| 4,237 | 2,098 | 2,137 | 2.59 | 8,474.00 | 98.18 |

表 2-2 戶籍

| 年別及里別 | 遷入人數 | | | | |
|--------------|-------|-------|-------|-----|-----|
| | 合計 | | | 自外國 | 新北市 |
| | 計 | 男 | 女 | | |
| 民國102年度 2013 | 2,927 | 1,379 | 1,548 | 83 | 57 |
| 民國103年度 2014 | 2,873 | 1,342 | 1,531 | 81 | 56 |
| 民國104年度 2015 | 2,811 | 1,327 | 1,484 | 73 | 46 |
| 民國105年度 2016 | 2,772 | 1,306 | 1,466 | 88 | 46 |
| 民國106年度 2017 | 2,725 | 1,252 | 1,473 | 70 | 44 |
| 民國107年度 2018 | 2,778 | 1,286 | 1,492 | 107 | 48 |
| 民國108年度 2019 | 2,998 | 1,365 | 1,633 | 87 | 55 |
| 民國109年度 2020 | 2,746 | 1,245 | 1,501 | 37 | 51 |
| 民國110年度 2021 | 2,582 | 1,198 | 1,384 | 44 | 32 |
| 民國111年度 2022 | 2,930 | 1,338 | 1,592 | 411 | 34 |
| 民國112年度 2023 | 148 | 69 | 79 | 28 | 1 |
| 大竹里 | - | - | - | - | - |
| 大華里 | 34 | 16 | 18 | 10 | - |
| 仁美里 | 23 | 14 | 9 | 2 | 1 |
| 鳥松里 | 47 | 22 | 25 | 9 | - |
| 華美里 | 10 | 6 | 4 | - | - |
| 夢裡里 | 23 | 9 | 14 | 4 | - |
| 奎埔里 | 11 | 2 | 9 | 3 | - |

資料來源：高雄市鳥松區戶政事務所。

動態

單位：人

| 遷入人數 | | | | | | |
|--------|-----|-----|-----|-----|-----|--------|
| 自他省(市) | | | | | | |
| 臺北市 | 桃園市 | 臺中市 | 臺南市 | 臺灣省 | 福建省 | 其他省(市) |
| 41 | - | 40 | 82 | 318 | 8 | - |
| 50 | - | 39 | 77 | 313 | 12 | - |
| 58 | 36 | 42 | 75 | 297 | 11 | - |
| 47 | 26 | 45 | 76 | 247 | 11 | - |
| 59 | 28 | 38 | 84 | 243 | 8 | - |
| 38 | 32 | 44 | 89 | 268 | 13 | - |
| 63 | 29 | 44 | 109 | 337 | 10 | - |
| 57 | 40 | 41 | 78 | 255 | 12 | - |
| 34 | 27 | 43 | 94 | 204 | 13 | - |
| 44 | 23 | 33 | 61 | 247 | 13 | - |
| 3 | 2 | - | 6 | 11 | - | - |
| - | - | - | - | - | - | - |
| - | - | - | 1 | 2 | - | - |
| 1 | - | - | 1 | 1 | - | - |
| 1 | 2 | - | 3 | 4 | - | - |
| - | - | - | - | 1 | - | - |
| 1 | - | - | - | 2 | - | - |
| - | - | - | 1 | 1 | - | - |

表 2-2 戶籍

| 年別及里別 | 遷入人數 | | | |
|--------------|----------|-----------|------|----|
| | 自本省他縣(市) | 自本市 他區 | 初設戶籍 | 其他 |
| 民國102年度 2013 | - | 2,267 | 31 | - |
| 民國103年度 2014 | - | 2,212 | 32 | 1 |
| 民國104年度 2015 | - | 2,146 | 27 | - |
| 民國105年度 2016 | - | 2,157 | 29 | - |
| 民國106年度 2017 | - | 2,117 | 34 | - |
| 民國107年度 2018 | - | 2,097 | 37 | - |
| 民國108年度 2019 | - | 2,229 | 35 | - |
| 民國109年度 2020 | - | 2,150 | 25 | - |
| 民國110年度 2021 | - | 2,078 | 13 | - |
| 民國111年度 2022 | - | 2,033 | 33 | - |
| 民國112年度 2023 | - | 97 | - | - |
| 大竹里 | - | - | - | - |
| 大華里 | - | 21 | - | - |
| 仁美里 | - | 17 | - | - |
| 鳥松里 | - | 28 | - | - |
| 華美里 | - | 9 | - | - |
| 夢裡里 | - | 16 | - | - |
| 奎埔里 | - | 6 | - | - |

動態(續1)

單位：人

| 遷出人數 | | | | | |
|-------|-------|-------|-------|--------|--|
| 合計 | | | 往外國 | 往他省(市) | |
| 計 | 男 | 女 | | 新北市 | |
| 2,978 | 1,340 | 1,638 | 114 | 70 | |
| 3,030 | 1,394 | 1,636 | 102 | 85 | |
| 2,675 | 1,222 | 1,453 | 80 | 59 | |
| 2,548 | 1,157 | 1,391 | 115 | 56 | |
| 2,688 | 1,256 | 1,432 | 125 | 57 | |
| 2,585 | 1,202 | 1,383 | 82 | 58 | |
| 2,510 | 1,144 | 1,366 | 2,510 | 53 | |
| 2,756 | 1,273 | 1,483 | 132 | 71 | |
| 3,092 | 1,408 | 1,234 | 465 | 62 | |
| 3,054 | 1,438 | 1,616 | 546 | 134 | |
| 174 | 80 | 94 | 4 | 2 | |
| 3 | 3 | - | - | - | |
| 51 | 24 | 27 | 2 | - | |
| 25 | 9 | 16 | - | - | |
| 42 | 21 | 21 | 2 | - | |
| 7 | 3 | 4 | - | - | |
| 31 | 12 | 19 | - | 2 | |
| 15 | 8 | 7 | - | - | |

表 2-2 戶籍

| 年別及里別 | 遷出人數 | | | | |
|--------------|--------|-----|-----|-----|-----|
| | 往他省(市) | | | | |
| | 臺北市 | 桃園市 | 臺中市 | 臺南市 | 臺灣省 |
| 民國102年度 2013 | 47 | - | 45 | 98 | 290 |
| 民國103年度 2014 | 67 | - | 60 | 92 | 325 |
| 民國104年度 2015 | 57 | 55 | 52 | 70 | 227 |
| 民國105年度 2016 | 58 | 51 | 40 | 72 | 248 |
| 民國106年度 2017 | 71 | 44 | 47 | 89 | 229 |
| 民國107年度 2018 | 50 | 35 | 47 | 90 | 249 |
| 民國108年度 2019 | 73 | 36 | 61 | 73 | 256 |
| 民國109年度 2020 | 70 | 52 | 50 | 95 | 247 |
| 民國110年度 2021 | 59 | 45 | 58 | 90 | 257 |
| 民國111年度 2022 | 60 | 47 | 52 | 77 | 249 |
| 民國112年度 2023 | 3 | 2 | 1 | 5 | 21 |
| 大竹里 | - | - | - | - | - |
| 大華里 | 2 | - | - | 1 | 7 |
| 仁美里 | - | - | - | 1 | 2 |
| 烏松里 | 1 | 1 | 1 | 1 | 5 |
| 華美里 | - | - | - | - | 1 |
| 夢裡里 | - | 1 | - | 1 | 2 |
| 奎埔里 | - | - | - | 1 | 4 |

動態(續2)

單位：人

| 遷出人數 | | | | | |
|--------|--------|----------|-------|------|----|
| 往他省(市) | | 往本省他縣(市) | 往本市他區 | 廢止戶籍 | 其他 |
| 福建省 | 其他省(市) | | | | |
| 25 | - | - | 2,287 | - | 2 |
| 26 | - | - | 2,272 | - | 1 |
| 15 | - | - | 2,060 | - | - |
| 22 | - | - | 1,886 | - | - |
| 14 | - | - | 2,010 | 1 | 1 |
| 11 | - | - | 1,957 | 1 | 5 |
| 15 | - | - | 1,858 | - | - |
| 8 | - | - | 2,031 | - | - |
| 8 | - | - | 2,031 | - | - |
| 7 | - | - | 1,939 | - | - |
| 1 | - | - | 135 | - | - |
| - | - | - | 3 | - | - |
| - | - | - | 39 | - | - |
| 1 | - | - | 21 | - | - |
| - | - | - | 31 | - | - |
| - | - | - | 6 | - | - |
| - | - | - | 25 | - | - |
| - | - | - | 10 | - | - |

表 2-2 戶籍

| 年別及里別 | 同一區內住址 變更人數 | | 出生人數 | | | 死亡人數 | | |
|--------------|----------------|-----|------|-----|-----|------|-----|-----|
| | 遷入 | 遷出 | 合計 | 男 | 女 | 合計 | 男 | 女 |
| 民國102年度 2013 | 276 | 276 | 414 | 201 | 213 | 278 | 180 | 98 |
| 民國103年度 2014 | 484 | 484 | 415 | 213 | 202 | 304 | 177 | 127 |
| 民國104年度 2015 | 746 | 746 | 368 | 186 | 182 | 274 | 173 | 101 |
| 民國105年度 2016 | 737 | 737 | 366 | 181 | 185 | 290 | 178 | 112 |
| 民國106年度 2017 | 589 | 589 | 334 | 161 | 173 | 345 | 219 | 126 |
| 民國107年度 2018 | 669 | 669 | 320 | 179 | 141 | 335 | 205 | 130 |
| 民國108年度 2019 | 622 | 622 | 348 | 186 | 162 | 345 | 210 | 135 |
| 民國109年度 2020 | 714 | 714 | 319 | 166 | 153 | 331 | 183 | 148 |
| 民國110年度 2021 | 671 | 671 | 311 | 152 | 159 | 346 | 203 | 143 |
| 民國111年度 2022 | 625 | 625 | 280 | 143 | 137 | 381 | 223 | 158 |
| 民國112年度 2023 | 44 | 44 | 9 | 4 | 5 | 38 | 25 | 13 |
| 大竹里 | - | - | - | - | - | - | - | - |
| 大華里 | 10 | 4 | 2 | 2 | - | 10 | 4 | 6 |
| 仁美里 | 9 | 7 | 2 | 1 | 1 | 3 | 1 | 2 |
| 烏松里 | 13 | 17 | 3 | 1 | 2 | 15 | 14 | 1 |
| 華美里 | 2 | 4 | - | - | - | 5 | 2 | 3 |
| 夢裡里 | 8 | 4 | 1 | - | 1 | 4 | 3 | 1 |
| 奎埔里 | 2 | 8 | 1 | - | 1 | 1 | 1 | - |

動態(續完)

單位：人、對、千分比

| 粗出生率 | 粗死亡率 | 自然 增加率 | 遷入率 | 遷出率 | 社會 增加率 | 結婚 | | 離婚 | |
|------|------|-----------|-------|-------|-----------|-----|------|-----|------|
| | | | | | | 對數 | 粗結婚率 | 對數 | 粗離婚率 |
| 9.47 | 6.36 | 3.11 | 66.92 | 68.09 | -1.17 | 302 | 6.90 | 119 | 2.72 |
| 9.48 | 6.95 | 2.54 | 65.66 | 69.24 | -3.59 | 303 | 6.92 | 85 | 1.94 |
| 8.39 | 6.25 | 2.14 | 64.10 | 61.00 | 3.10 | 311 | 7.09 | 87 | 1.98 |
| 8.30 | 6.57 | 1.72 | 62.84 | 57.76 | 5.08 | 308 | 6.98 | 96 | 2.18 |
| 7.54 | 7.79 | -0.25 | 61.54 | 60.71 | 0.84 | 269 | 6.08 | 117 | 2.64 |
| 7.21 | 7.55 | -0.34 | 62.60 | 58.25 | 4.35 | 286 | 6.44 | 90 | 2.03 |
| 7.78 | 7.72 | 0.07 | 67.05 | 56.13 | 10.91 | 280 | 6.26 | 99 | 2.21 |
| 7.09 | 7.36 | -0.27 | 61.09 | 61.31 | -0.22 | 244 | 5.42 | 93 | 2.06 |
| 6.96 | 7.75 | 0.78 | 57.81 | 69.22 | -11.42 | 222 | 4.97 | 83 | 1.86 |
| 6.27 | 8.53 | -2.26 | 66.25 | 69.06 | -2.81 | 241 | 5.45 | 86 | 1.94 |
| 0.20 | 0.86 | -0.66 | 3.34 | 3.93 | -0.59 | 27 | 0.61 | 13 | 0.29 |
| - | - | - | - | 4.05 | -4.05 | - | - | - | - |
| 0.20 | 0.91 | -0.71 | 3.10 | 4.65 | -1.55 | 2 | 0.18 | 1 | 0.09 |
| - | 0.41 | -0.41 | 3.11 | 3.38 | -0.27 | 7 | 0.95 | 2 | 0.27 |
| 0.18 | 1.30 | -1.12 | 4.08 | 3.64 | 0.43 | 7 | 0.61 | 6 | 0.52 |
| 0.27 | 1.17 | -0.90 | 2.34 | 1.64 | 0.70 | 3 | 0.70 | - | - |
| 0.26 | 0.72 | -0.46 | 4.16 | 5.61 | -1.45 | 4 | 0.72 | 3 | 0.54 |
| - | 0.26 | -0.26 | 2.87 | 3.91 | -1.04 | 4 | 1.04 | 1 | 0.26 |

表 2-3 現住人口

| 年底及里別 | 性別 | 總計 | 0-4 歲 | 5-9 歲 | 10-14 歲 | 15-19 歲 | 20-24 歲 | 25-29 歲 | 30-34 歲 | 35-39 歲 |
|-------------|----|--------|----------|----------|------------|------------|------------|------------|------------|------------|
| 民國102年 2013 | 計 | 43,781 | 1,781 | 1,285 | 1,363 | 2,799 | 3,139 | 3,177 | 3,930 | 3,585 |
| | 男 | 22,251 | 936 | 694 | 755 | 1,451 | 1,606 | 1,638 | 2,011 | 1,873 |
| | 女 | 21,530 | 845 | 591 | 608 | 1,348 | 1,533 | 1,539 | 1,919 | 1,712 |
| 民國103年 2014 | 計 | 43,735 | 1,785 | 1,246 | 1,243 | 2,703 | 3,173 | 3,120 | 3,672 | 3,681 |
| | 男 | 22,235 | 946 | 656 | 698 | 1,408 | 1,663 | 1,569 | 1,892 | 1,925 |
| | 女 | 21,500 | 839 | 590 | 545 | 1,295 | 1,510 | 1,551 | 1,780 | 1,756 |
| 民國104年 2015 | 計 | 43,965 | 1,807 | 1,162 | 1,176 | 2,621 | 3,144 | 3,177 | 3,553 | 3,716 |
| | 男 | 22,353 | 946 | 620 | 667 | 1,362 | 1,648 | 1,605 | 1,842 | 1,974 |
| | 女 | 21,612 | 861 | 542 | 509 | 1,259 | 1,496 | 1,572 | 1,711 | 1,742 |
| 民國105年 2016 | 計 | 44,265 | 1,822 | 1,161 | 1,141 | 2,421 | 3,134 | 3,261 | 3,388 | 3,619 |
| | 男 | 22,505 | 958 | 610 | 642 | 1,269 | 1,623 | 1,687 | 1,746 | 1,933 |
| | 女 | 21,760 | 864 | 551 | 499 | 1,152 | 1,511 | 1,574 | 1,642 | 1,686 |
| 民國106年 2017 | 計 | 44,291 | 1,749 | 1,207 | 1,033 | 2,227 | 3,146 | 3,282 | 3,215 | 3,633 |
| | 男 | 22,443 | 882 | 661 | 561 | 1,199 | 1,625 | 1,694 | 1,650 | 1,918 |
| | 女 | 21,848 | 867 | 546 | 472 | 1,028 | 1,521 | 1,588 | 1,565 | 1,715 |
| 民國107年 2018 | 計 | 44,469 | 1,696 | 1,267 | 1,039 | 2,105 | 3,016 | 3,268 | 3,196 | 3,598 |
| | 男 | 22,501 | 890 | 679 | 552 | 1,153 | 1,563 | 1,690 | 1,651 | 1,878 |
| | 女 | 21,968 | 806 | 588 | 487 | 952 | 1,453 | 1,578 | 1,545 | 1,720 |
| 民國108年 2019 | 計 | 44,960 | 1,682 | 1,321 | 1,012 | 1,983 | 2,935 | 3,348 | 3,170 | 3,492 |
| | 男 | 22,698 | 890 | 709 | 543 | 1,084 | 1,524 | 1,765 | 1,611 | 1,820 |
| | 女 | 22,262 | 792 | 612 | 469 | 899 | 1,411 | 1,583 | 1,559 | 1,672 |
| 民國109年 2020 | 計 | 44,938 | 1,601 | 1,356 | 946 | 1,829 | 2,869 | 3,246 | 3,202 | 3,366 |
| | 男 | 22,653 | 813 | 730 | 499 | 1,008 | 1,482 | 1,731 | 1,625 | 1,753 |
| | 女 | 22,285 | 788 | 626 | 447 | 821 | 1,387 | 1,515 | 1,577 | 1,613 |
| 民國110年 2021 | 計 | 44,393 | 1,496 | 1,339 | 968 | 1,683 | 2,652 | 3,220 | 3,198 | 3,157 |
| | 男 | 22,393 | 750 | 728 | 502 | 932 | 1,379 | 1,676 | 1,672 | 1,639 |
| | 女 | 22,000 | 746 | 611 | 466 | 751 | 1,273 | 1,544 | 1,526 | 1,518 |

資料來源：高雄市鳥松區戶政事務所

之年齡分配

單位：人

| 40-44 歲 | 45-49 歲 | 50-54 歲 | 55-59 歲 | 60-64 歲 | 65-69 歲 | 70-74 歲 | 75-79 歲 | 80-84 歲 | 85-89 歲 | 90-94 歲 | 95-99 歲 | 100 歲以上 |
|------------|------------|------------|------------|------------|------------|------------|------------|------------|------------|------------|------------|------------|
| 3,084 | 3,563 | 4,041 | 4,047 | 3,220 | 1,707 | 1,239 | 869 | 523 | 313 | 104 | 10 | 2 |
| 1,618 | 1,783 | 1,931 | 1,963 | 1,613 | 893 | 598 | 415 | 257 | 173 | 40 | 3 | - |
| 1,466 | 1,780 | 2,110 | 2,084 | 1,607 | 814 | 641 | 454 | 266 | 140 | 64 | 7 | 2 |
| 3,093 | 3,470 | 4,030 | 4,010 | 3,414 | 1,920 | 1,281 | 913 | 524 | 333 | 106 | 15 | 3 |
| 1,631 | 1,711 | 1,935 | 1,959 | 1,693 | 1,004 | 641 | 427 | 250 | 171 | 49 | 7 | - |
| 1,462 | 1,759 | 2,095 | 2,051 | 1,721 | 916 | 640 | 486 | 274 | 162 | 57 | 8 | 3 |
| 3,058 | 3,452 | 3,922 | 4,027 | 3,658 | 2,199 | 1,294 | 958 | 552 | 348 | 122 | 16 | 3 |
| 1,567 | 1,746 | 1,872 | 1,941 | 1,854 | 1,116 | 649 | 449 | 262 | 161 | 67 | 5 | - |
| 1,491 | 1,706 | 2,050 | 2,086 | 1,804 | 1,083 | 645 | 509 | 290 | 187 | 55 | 11 | 3 |
| 3,227 | 3,405 | 3,836 | 4,024 | 3,780 | 2,605 | 1,313 | 1,011 | 608 | 357 | 126 | 21 | 5 |
| 1,659 | 1,721 | 1,836 | 1,923 | 1,924 | 1,310 | 658 | 465 | 297 | 162 | 74 | 8 | - |
| 1,568 | 1,684 | 2,000 | 2,101 | 1,856 | 1,295 | 655 | 546 | 311 | 195 | 52 | 13 | 5 |
| 3,301 | 3,315 | 3,740 | 4,067 | 3,847 | 2,927 | 1,402 | 1,050 | 644 | 320 | 155 | 25 | 6 |
| 1,720 | 1,684 | 1,797 | 1,917 | 1,927 | 1,477 | 721 | 474 | 308 | 131 | 84 | 12 | 1 |
| 1,581 | 1,631 | 1,943 | 2,150 | 1,920 | 1,450 | 681 | 576 | 336 | 189 | 71 | 13 | 5 |
| 3,393 | 3,277 | 3,703 | 4,030 | 3,876 | 3,130 | 1,564 | 1,116 | 676 | 337 | 147 | 31 | 4 |
| 1,758 | 1,648 | 1,779 | 1,916 | 1,898 | 1,575 | 808 | 515 | 311 | 150 | 72 | 15 | - |
| 1,635 | 1,629 | 1,924 | 2,114 | 1,978 | 1,555 | 756 | 601 | 365 | 187 | 75 | 16 | 4 |
| 3,563 | 3,274 | 3,668 | 4,052 | 3,898 | 3,346 | 1,799 | 1,149 | 736 | 341 | 154 | 32 | 5 |
| 1,831 | 1,648 | 1,768 | 1,925 | 1,898 | 1,661 | 926 | 552 | 319 | 145 | 65 | 13 | 1 |
| 1,732 | 1,626 | 1,900 | 2,127 | 2,000 | 1,685 | 873 | 597 | 417 | 196 | 89 | 19 | 4 |
| 3,632 | 3,166 | 3,641 | 3,988 | 3,947 | 3,564 | 2,084 | 1,131 | 755 | 382 | 168 | 39 | 6 |
| 1,876 | 1,559 | 1,801 | 1,909 | 1,887 | 1,791 | 1,039 | 558 | 343 | 163 | 66 | 19 | 1 |
| 1,756 | 1,607 | 1,840 | 2,079 | 2,060 | 1,773 | 1,045 | 593 | 412 | 219 | 102 | 20 | 5 |
| 3,467 | 3,304 | 3,534 | 3,866 | 3,892 | 3,605 | 2,454 | 1,135 | 807 | 392 | 168 | 46 | 8 |
| 1,843 | 1,642 | 1,729 | 1,850 | 1,836 | 1,832 | 1,213 | 548 | 356 | 173 | 66 | 22 | 3 |
| 1,624 | 1,662 | 1,805 | 2,016 | 2,056 | 1,773 | 1,241 | 587 | 451 | 219 | 102 | 24 | 5 |

表 2-3 現住人口

| 年底及里別 | 性別 | 總計 | 0-4 歲 | 5-9 歲 | 10-14 歲 | 15-19 歲 | 20-24 歲 | 25-29 歲 | 30-34 歲 | 35-39 歲 |
|------------|----|--------|----------|----------|------------|------------|------------|------------|------------|------------|
| 民國111年2022 | 計 | 44,168 | 1,439 | 1,300 | 1,014 | 1,603 | 2,467 | 3,226 | 3,140 | 2,956 |
| | 男 | 22,212 | 721 | 688 | 560 | 873 | 1,317 | 1,649 | 1,626 | 1,544 |
| | 女 | 21,956 | 718 | 612 | 454 | 730 | 1,150 | 1,577 | 1,514 | 1,412 |
| 民國112年2023 | 計 | 44,373 | 1,348 | 1,252 | 1,033 | 1,615 | 2,290 | 3,134 | 3,135 | 2,970 |
| | 男 | 22,260 | 671 | 670 | 573 | 855 | 1,262 | 1,584 | 1,644 | 1,547 |
| | 女 | 22,113 | 677 | 582 | 460 | 760 | 1,028 | 1,550 | 1,491 | 1,423 |
| 大竹里 | 計 | 731 | 19 | 17 | 20 | 28 | 39 | 54 | 37 | 36 |
| | 男 | 388 | 6 | 10 | 14 | 15 | 20 | 27 | 25 | 18 |
| | 女 | 343 | 13 | 7 | 6 | 13 | 19 | 27 | 12 | 18 |
| 大華里 | 計 | 11,014 | 387 | 333 | 269 | 372 | 519 | 789 | 760 | 760 |
| | 男 | 5,414 | 183 | 161 | 150 | 199 | 283 | 403 | 391 | 389 |
| | 女 | 5,600 | 204 | 172 | 119 | 173 | 236 | 386 | 369 | 371 |
| 仁美里 | 計 | 7,434 | 209 | 201 | 176 | 281 | 389 | 510 | 493 | 472 |
| | 男 | 3,865 | 105 | 109 | 105 | 150 | 218 | 273 | 257 | 262 |
| | 女 | 3,569 | 104 | 92 | 71 | 131 | 171 | 237 | 236 | 210 |
| 鳥松里 | 計 | 11,566 | 316 | 299 | 283 | 429 | 602 | 806 | 887 | 796 |
| | 男 | 5,729 | 171 | 162 | 153 | 227 | 330 | 397 | 454 | 393 |
| | 女 | 5,837 | 145 | 137 | 130 | 202 | 272 | 409 | 433 | 403 |
| 華美里 | 計 | 4,237 | 140 | 142 | 92 | 153 | 220 | 297 | 302 | 315 |
| | 男 | 2,098 | 63 | 79 | 47 | 71 | 115 | 146 | 170 | 173 |
| | 女 | 2,139 | 77 | 63 | 45 | 82 | 105 | 151 | 132 | 142 |
| 夢裡里 | 計 | 5,578 | 162 | 162 | 109 | 208 | 303 | 437 | 407 | 346 |
| | 男 | 2,788 | 84 | 98 | 60 | 110 | 171 | 217 | 210 | 170 |
| | 女 | 2,790 | 78 | 64 | 49 | 98 | 132 | 220 | 197 | 176 |
| 奎埔里 | 計 | 3,813 | 115 | 98 | 84 | 144 | 218 | 241 | 249 | 245 |
| | 男 | 1,978 | 59 | 51 | 44 | 83 | 125 | 121 | 137 | 142 |
| | 女 | 1,835 | 56 | 47 | 40 | 61 | 93 | 120 | 112 | 103 |

之年齡分配(續)

單位：人

| 40-44 歲 | 45-49 歲 | 50-54 歲 | 55-59 歲 | 60-64 歲 | 65-69 歲 | 70-74 歲 | 75-79 歲 | 80-84 歲 | 85-89 歲 | 90-94 歲 | 95-99 歲 | 100 歲以上 |
|--------------|--------------|--------------|--------------|--------------|--------------|--------------|--------------|------------|------------|------------|------------|------------|
| 3,441 | 3,342 | 3,412 | 3,791 | 3,940 | 3,694 | 2,706 | 1,224 | 834 | 425 | 160 | 49 | 5 |
| 1,823 | 1,655 | 1,649 | 1,845 | 1,856 | 1,838 | 1,342 | 611 | 352 | 181 | 53 | 27 | 2 |
| 1,618 | 1,687 | 1,763 | 1,946 | 2,084 | 1,856 | 1,364 | 613 | 482 | 244 | 107 | 22 | 3 |
| 3,437 | 3,471 | 3,376 | 3,776 | 3,955 | 3,723 | 2,894 | 1,389 | 894 | 456 | 166 | 49 | 10 |
| 1,814 | 1,734 | 1,631 | 1,829 | 1,853 | 1,802 | 1,432 | 686 | 393 | 197 | 56 | 22 | 5 |
| 1,623 | 1,737 | 1,745 | 1,947 | 2,102 | 1,921 | 1,462 | 703 | 501 | 259 | 110 | 27 | 5 |
| 46 | 64 | 46 | 61 | 81 | 76 | 52 | 18 | 21 | 8 | 4 | 3 | 1 |
| 30 | 37 | 25 | 35 | 35 | 38 | 28 | 9 | 7 | 6 | 1 | 1 | 1 |
| 16 | 27 | 21 | 26 | 46 | 38 | 24 | 9 | 14 | 2 | 3 | 2 | - |
| 752 | 737 | 766 | 939 | 971 | 1,011 | 824 | 363 | 268 | 138 | 43 | 11 | 2 |
| 379 | 382 | 351 | 425 | 438 | 498 | 406 | 179 | 118 | 61 | 13 | 5 | - |
| 373 | 355 | 415 | 514 | 533 | 513 | 418 | 184 | 150 | 77 | 30 | 6 | 2 |
| 700 | 666 | 598 | 564 | 588 | 589 | 491 | 249 | 135 | 86 | 29 | 8 | - |
| 390 | 349 | 323 | 297 | 301 | 264 | 227 | 121 | 64 | 35 | 12 | 3 | - |
| 310 | 317 | 275 | 267 | 287 | 325 | 264 | 128 | 71 | 51 | 17 | 5 | - |
| 904 | 931 | 968 | 1,050 | 1,033 | 892 | 683 | 310 | 219 | 106 | 34 | 13 | 5 |
| 465 | 431 | 451 | 517 | 467 | 448 | 341 | 153 | 95 | 50 | 14 | 7 | 3 |
| 439 | 500 | 517 | 533 | 566 | 444 | 342 | 157 | 124 | 56 | 20 | 6 | 2 |
| 321 | 362 | 293 | 325 | 385 | 348 | 265 | 149 | 72 | 36 | 13 | 6 | 1 |
| 182 | 188 | 152 | 137 | 183 | 161 | 117 | 66 | 29 | 13 | 4 | 2 | - |
| 139 | 174 | 141 | 188 | 202 | 187 | 148 | 83 | 43 | 23 | 9 | 4 | 1 |
| 385 | 386 | 408 | 558 | 557 | 467 | 307 | 188 | 107 | 49 | 29 | 3 | - |
| 195 | 183 | 175 | 275 | 263 | 233 | 165 | 101 | 48 | 20 | 8 | 2 | - |
| 190 | 203 | 233 | 283 | 294 | 234 | 142 | 87 | 59 | 29 | 21 | 1 | - |
| 329 | 325 | 297 | 279 | 340 | 340 | 272 | 112 | 72 | 33 | 14 | 5 | 1 |
| 173 | 164 | 154 | 143 | 166 | 160 | 148 | 57 | 32 | 12 | 4 | 2 | 1 |
| 156 | 161 | 143 | 136 | 174 | 180 | 124 | 55 | 40 | 21 | 10 | 3 | - |

表 2-4 現住人口

| 年底及里別 | 年齡分配 | | | |
|-------------|--------------|-----------|---------------|-----------|
| | 0-14歲 (人) | 比率 (%) | 15-64歲 (人) | 比率 (%) |
| 民國102年 2013 | 4,429 | 10.12 | 34,585 | 79.00 |
| 民國103年 2014 | 4,274 | 9.77 | 34,366 | 78.58 |
| 民國104年 2015 | 4,145 | 9.43 | 34,328 | 78.08 |
| 民國105年 2016 | 4,124 | 9.32 | 34,095 | 77.02 |
| 民國106年 2017 | 3,989 | 9.01 | 33,773 | 76.25 |
| 民國107年 2018 | 4,002 | 9.00 | 33,462 | 75.25 |
| 民國108年 2019 | 4,015 | 8.93 | 33,383 | 74.25 |
| 民國109年 2020 | 3,903 | 8.69 | 32,886 | 73.18 |
| 民國110年 2021 | 3,803 | 8.57 | 31,975 | 72.03 |
| 民國111年 2022 | 3,753 | 8.50 | 31,318 | 70.91 |
| 民國112年 2023 | 3,633 | 8.19 | 31,159 | 70.22 |
| 大竹里 | 56 | 7.66 | 492 | 67.31 |
| 大華里 | 989 | 8.98 | 7,365 | 66.87 |
| 仁美里 | 586 | 7.88 | 5,261 | 70.77 |
| 鳥松里 | 898 | 7.76 | 8,406 | 72.68 |
| 華美里 | 374 | 8.83 | 2,973 | 70.17 |
| 夢裡里 | 433 | 7.76 | 3,995 | 71.62 |
| 奎埔里 | 297 | 7.79 | 2,667 | 69.94 |

資料來源：高雄市政府民政局。

之年齡結構

| 年齡分配 | | 扶老比 (%) | 扶幼比 (%) | 扶養比 (%) | 老化 指數 |
|--------------|-----------|------------|------------|------------|----------|
| 65歲以上 (人) | 比率 (%) | | | | |
| 4,767 | 10.89 | 13.78 | 12.81 | 26.59 | 107.63 |
| 5,095 | 11.65 | 14.83 | 12.44 | 27.26 | 119.21 |
| 5,492 | 12.49 | 16.00 | 12.07 | 28.07 | 132.50 |
| 6,046 | 13.66 | 17.73 | 12.10 | 29.83 | 146.61 |
| 6,529 | 14.74 | 19.33 | 11.81 | 31.14 | 163.68 |
| 7,005 | 15.75 | 20.93 | 11.96 | 32.89 | 175.04 |
| 7,562 | 16.82 | 22.65 | 12.03 | 34.68 | 188.34 |
| 8,149 | 18.13 | 24.78 | 11.87 | 36.65 | 208.79 |
| 8,615 | 19.41 | 26.94 | 11.89 | 38.84 | 226.53 |
| 9,097 | 20.60 | 29.05 | 11.98 | 41.03 | 242.39 |
| 9,581 | 21.59 | 30.75 | 11.66 | 42.41 | 263.72 |
| 183 | 25.03 | 37.20 | 11.38 | 48.58 | 326.79 |
| 2,660 | 24.15 | 36.12 | 13.43 | 49.55 | 268.96 |
| 1,587 | 21.35 | 30.17 | 11.14 | 41.30 | 270.82 |
| 2,262 | 19.56 | 26.91 | 10.68 | 37.59 | 251.89 |
| 890 | 21.01 | 29.94 | 12.58 | 42.52 | 237.97 |
| 1,150 | 20.62 | 28.79 | 10.84 | 39.62 | 265.59 |
| 849 | 22.27 | 31.83 | 11.14 | 42.97 | 285.86 |

表 2-5 15歲以上現住人口之

| 年底及年齡組別 | | 總計 | 識字者 | | | | |
|-------------|---|--------|--------|-----|-----|-------|-----|
| | | | 合計 | 博士 | | 碩士 | |
| | | | | 畢業 | 肄業 | 畢業 | 肄業 |
| 民國102年 2013 | 計 | 39,352 | 38,796 | 279 | 131 | 2,052 | 701 |
| | 男 | 19,866 | 19,820 | 209 | 86 | 1,227 | 382 |
| | 女 | 19,486 | 18,976 | 70 | 45 | 825 | 319 |
| 民國103年 2014 | 計 | 39,461 | 38,930 | 281 | 138 | 2,167 | 696 |
| | 男 | 19,935 | 19,893 | 206 | 99 | 1,278 | 385 |
| | 女 | 19,526 | 19,037 | 75 | 39 | 889 | 311 |
| 民國104年 2015 | 計 | 39,820 | 39,312 | 288 | 146 | 2,296 | 688 |
| | 男 | 20,120 | 20,081 | 215 | 102 | 1,346 | 390 |
| | 女 | 19,700 | 19,231 | 73 | 44 | 950 | 298 |
| 民國105年 2016 | 計 | 40,141 | 39,661 | 312 | 152 | 2,411 | 682 |
| | 男 | 20,295 | 20,258 | 223 | 106 | 1,422 | 388 |
| | 女 | 19,846 | 19,403 | 89 | 46 | 989 | 294 |
| 民國106年 2017 | 計 | 40,302 | 39,841 | 329 | 144 | 2,508 | 720 |
| | 男 | 20,339 | 20,306 | 230 | 100 | 1,485 | 407 |
| | 女 | 19,963 | 19,535 | 99 | 44 | 1,023 | 313 |
| 民國107年 2018 | 計 | 40,467 | 40,030 | 337 | 153 | 2,620 | 752 |
| | 男 | 20,380 | 20,350 | 236 | 105 | 1,546 | 415 |
| | 女 | 20,087 | 19,680 | 101 | 48 | 1,074 | 337 |
| 民國108年 2019 | 計 | 40,945 | 40,534 | 354 | 166 | 2,758 | 770 |
| | 男 | 20,556 | 20,528 | 247 | 115 | 1,612 | 432 |
| | 女 | 20,389 | 20,006 | 107 | 51 | 1,146 | 338 |
| 民國109年 2020 | 計 | 41,035 | 40,650 | 361 | 163 | 2,843 | 782 |
| | 男 | 20,611 | 20,586 | 251 | 111 | 1,667 | 440 |
| | 女 | 20,424 | 20,064 | 110 | 52 | 1,176 | 342 |
| 民國110年 2021 | 計 | 40,590 | 40,219 | 345 | 153 | 2,834 | 813 |
| | 男 | 20,412 | 20,389 | 245 | 108 | 1,686 | 438 |
| | 女 | 20,178 | 19,830 | 100 | 45 | 1,148 | 375 |
| 民國111年 2022 | 計 | 40,415 | 40,074 | 360 | 166 | 2,912 | 789 |
| | 男 | 20,243 | 20,224 | 242 | 117 | 1,714 | 424 |
| | 女 | 20,172 | 19,850 | 118 | 49 | 1,198 | 365 |
| 民國112年 2023 | 計 | 40,590 | 40,219 | 345 | 153 | 2,834 | 813 |
| | 男 | 20,412 | 20,389 | 245 | 108 | 1,686 | 438 |
| | 女 | 20,178 | 19,830 | 100 | 45 | 1,148 | 375 |

資料來源：高雄市政府民政局。

教育程度－按年齡別分

單位：人

| 識字者 | | | | | |
|---------------|--------------|--------------|------------|--------------|------------|
| 大學 (含獨立學院) | | 專科 | | | |
| | | 二、三年制 | | 五年制後二年 | |
| 畢業 | 肄業 | 畢業 | 肄業 | 畢業 | 肄業 |
| 7,777 | 2,591 | 1,897 | 327 | 2,243 | 148 |
| 3,916 | 1,426 | 908 | 195 | 1,223 | 81 |
| 3,861 | 1,165 | 989 | 132 | 1,020 | 67 |
| 7,976 | 2,609 | 1,902 | 315 | 2,237 | 155 |
| 4,026 | 1,447 | 903 | 178 | 1,202 | 82 |
| 3,950 | 1,162 | 999 | 137 | 1,035 | 73 |
| 8,301 | 2,707 | 1,902 | 339 | 2,231 | 169 |
| 4,181 | 1,495 | 910 | 191 | 1,202 | 85 |
| 4,120 | 1,212 | 992 | 148 | 1,029 | 84 |
| 8,691 | 2,719 | 1,907 | 320 | 2,250 | 153 |
| 4,379 | 1,485 | 938 | 177 | 1,203 | 79 |
| 4,312 | 1,234 | 969 | 143 | 1,047 | 74 |
| 9,025 | 2,646 | 1,915 | 321 | 2,243 | 138 |
| 4,521 | 1,440 | 949 | 177 | 1,192 | 72 |
| 4,504 | 1,206 | 966 | 144 | 1,051 | 66 |
| 9,376 | 2,571 | 1,923 | 312 | 2,241 | 134 |
| 4,697 | 1,408 | 933 | 173 | 1,192 | 69 |
| 4,679 | 1,163 | 990 | 139 | 1,049 | 65 |
| 9,828 | 2,560 | 1,924 | 315 | 2,248 | 145 |
| 4,870 | 1,415 | 941 | 174 | 1,197 | 70 |
| 4,958 | 1,145 | 983 | 141 | 1,051 | 75 |
| 10,102 | 2,482 | 1,939 | 299 | 2,242 | 145 |
| 4,974 | 1,411 | 942 | 158 | 1,194 | 71 |
| 5,128 | 1,071 | 997 | 141 | 1,048 | 74 |
| 10,154 | 2,402 | 1,928 | 299 | 2,208 | 133 |
| 4,994 | 1,400 | 933 | 162 | 1,172 | 67 |
| 5,160 | 1,002 | 995 | 137 | 1,036 | 66 |
| 10,299 | 2,314 | 1,946 | 295 | 2,198 | 122 |
| 5,060 | 1,360 | 932 | 163 | 1,165 | 65 |
| 5,239 | 954 | 1,014 | 132 | 1,033 | 57 |
| 10,154 | 2,402 | 1,928 | 299 | 2,208 | 133 |
| 4,994 | 1,400 | 933 | 162 | 1,172 | 67 |
| 5,160 | 1,002 | 995 | 137 | 1,036 | 66 |

表 2-5 15歲以上現住人口之

| 年底及年齡組別 | | 識字者 | | | | |
|-------------|---|----------|-------|----------|-------|---------|
| | | 高級中等 | | | | |
| | | 普通教育(高中) | | 職業教育(高職) | | |
| | | 畢業 | 肄業 | 畢業 | 肄業 | 五專前三年肄業 |
| 民國102年 2013 | 計 | 1,862 | 1,042 | 7,874 | 1,549 | 224 |
| | 男 | 981 | 563 | 4,151 | 911 | 50 |
| | 女 | 881 | 479 | 3,723 | 638 | 174 |
| 民國103年 2014 | 計 | 1,857 | 1,008 | 7,882 | 1,557 | 203 |
| | 男 | 981 | 530 | 4,164 | 928 | 53 |
| | 女 | 876 | 478 | 3,718 | 629 | 150 |
| 民國104年 2015 | 計 | 1,852 | 920 | 7,920 | 1,514 | 195 |
| | 男 | 961 | 493 | 4,168 | 926 | 51 |
| | 女 | 891 | 427 | 3,752 | 588 | 144 |
| 民國105年 2016 | 計 | 1,842 | 840 | 7,997 | 1,480 | 189 |
| | 男 | 958 | 473 | 4,183 | 920 | 42 |
| | 女 | 884 | 367 | 3,814 | 560 | 147 |
| 民國106年 2017 | 計 | 1,849 | 821 | 8,010 | 1,438 | 197 |
| | 男 | 960 | 446 | 4,184 | 910 | 49 |
| | 女 | 889 | 375 | 3,826 | 528 | 148 |
| 民國107年 2018 | 計 | 1,834 | 809 | 8,055 | 1,350 | 200 |
| | 男 | 943 | 454 | 4,200 | 851 | 46 |
| | 女 | 891 | 355 | 3,855 | 499 | 154 |
| 民國108年 2019 | 計 | 1,867 | 756 | 8,162 | 1,289 | 193 |
| | 男 | 953 | 422 | 4,238 | 830 | 47 |
| | 女 | 914 | 334 | 3,924 | 459 | 146 |
| 民國109年 2020 | 計 | 1,849 | 728 | 8,181 | 1,231 | 189 |
| | 男 | 942 | 402 | 4,251 | 784 | 49 |
| | 女 | 907 | 326 | 3,930 | 447 | 140 |
| 民國110年 2021 | 計 | 1,798 | 726 | 8,172 | 1,210 | 176 |
| | 男 | 913 | 402 | 4,245 | 764 | 54 |
| | 女 | 885 | 324 | 3,927 | 446 | 122 |
| 民國111年 2022 | 計 | 1,781 | 713 | 8,174 | 1,179 | 171 |
| | 男 | 891 | 384 | 4,245 | 741 | 54 |
| | 女 | 890 | 329 | 3,929 | 438 | 117 |
| 民國112年 2023 | 計 | 1,798 | 726 | 8,172 | 1,210 | 176 |
| | 男 | 913 | 402 | 4,245 | 764 | 54 |
| | 女 | 885 | 324 | 3,927 | 446 | 122 |

教育程度—按年齡別分(續1)

單位：人

| 識字者 | | | | | | | 不識 字者 |
|--------------|------------|-----------|-----------|--------------|------------|-----------|------------|
| 國(初中) | | 初職 | | 小學 | | 自修 | |
| 畢業 | 肄業 | 畢業 | 肄業 | 畢業 | 肄業 | | |
| 3,150 | 463 | 39 | 13 | 3,798 | 564 | 72 | 556 |
| 1,500 | 241 | 21 | 11 | 1,548 | 174 | 16 | 46 |
| 1,650 | 222 | 18 | 2 | 2,250 | 390 | 56 | 510 |
| 3,092 | 476 | 35 | 13 | 3,717 | 544 | 70 | 531 |
| 1,465 | 250 | 19 | 11 | 1,509 | 164 | 13 | 42 |
| 1,627 | 226 | 16 | 2 | 2,208 | 380 | 57 | 489 |
| 3,080 | 485 | 32 | 13 | 3,631 | 534 | 69 | 508 |
| 1,456 | 245 | 16 | 11 | 1,464 | 161 | 12 | 39 |
| 1,624 | 240 | 16 | 2 | 2,167 | 373 | 57 | 469 |
| 3,062 | 459 | 34 | 13 | 3,575 | 506 | 67 | 480 |
| 1,442 | 226 | 17 | 11 | 1,426 | 149 | 11 | 37 |
| 1,620 | 233 | 17 | 2 | 2,149 | 357 | 56 | 443 |
| 3,019 | 457 | 32 | 10 | 3,478 | 480 | 61 | 461 |
| 1,415 | 228 | 16 | 9 | 1,369 | 138 | 9 | 33 |
| 1,604 | 229 | 16 | 1 | 2,109 | 342 | 52 | 428 |
| 2,987 | 427 | 33 | 10 | 3,378 | 471 | 57 | 437 |
| 1,387 | 222 | 16 | 8 | 1,313 | 128 | 8 | 30 |
| 1,600 | 205 | 17 | 2 | 2,065 | 343 | 49 | 407 |
| 2,949 | 424 | 33 | 10 | 3,278 | 450 | 55 | 411 |
| 1,359 | 215 | 15 | 8 | 1,240 | 119 | 9 | 28 |
| 1,590 | 209 | 18 | 2 | 2,038 | 331 | 46 | 383 |
| 2,959 | 432 | 32 | 10 | 3,193 | 438 | 50 | 385 |
| 1,362 | 221 | 15 | 8 | 1,204 | 120 | 9 | 25 |
| 1,597 | 211 | 17 | 2 | 1,989 | 318 | 41 | 360 |
| 2,908 | 392 | 31 | 8 | 3,073 | 410 | 46 | 371 |
| 1,319 | 190 | 15 | 7 | 1,157 | 110 | 8 | 23 |
| 1,589 | 202 | 16 | 1 | 1,916 | 300 | 38 | 348 |
| 2,837 | 383 | 29 | 5 | 2,973 | 388 | 40 | 341 |
| 1,272 | 179 | 13 | 4 | 1,089 | 104 | 6 | 19 |
| 1,565 | 204 | 16 | 1 | 1,884 | 284 | 34 | 322 |
| 2,908 | 392 | 31 | 8 | 3,073 | 410 | 46 | 371 |
| 1,319 | 190 | 15 | 7 | 1,157 | 110 | 8 | 23 |
| 1,589 | 202 | 16 | 1 | 1,916 | 300 | 38 | 348 |

表 2-5 15歲以上現住人口之

| 年底及年齡組別 | 性別 | 總計 | 識字者 | | | | |
|-----------|----|-------|-------|----|----|-----|-----|
| | | | 合計 | 博士 | | 碩士 | |
| | | | | 畢業 | 肄業 | 畢業 | 肄業 |
| 15 ~ 19 歲 | 計 | 1,685 | 1,685 | - | - | - | - |
| | 男 | 934 | 934 | - | - | - | - |
| | 女 | 751 | 751 | - | - | - | - |
| 20 ~ 24 歲 | 計 | 2,652 | 2,652 | - | - | 15 | 160 |
| | 男 | 1,379 | 1,379 | - | - | 8 | 86 |
| | 女 | 1,273 | 1,273 | - | - | 7 | 74 |
| 25 ~ 29 歲 | 計 | 3,220 | 3,220 | - | 21 | 302 | 201 |
| | 男 | 1,676 | 1,676 | - | 9 | 177 | 108 |
| | 女 | 1,544 | 1,544 | - | 12 | 125 | 93 |
| 30 ~ 34 歲 | 計 | 3,198 | 3,196 | 6 | 21 | 471 | 109 |
| | 男 | 1,672 | 1,671 | 2 | 13 | 276 | 53 |
| | 女 | 1,526 | 1,525 | 4 | 8 | 195 | 56 |
| 35 ~ 39 歲 | 計 | 3,157 | 3,157 | 37 | 24 | 460 | 72 |
| | 男 | 1,639 | 1,639 | 26 | 17 | 262 | 40 |
| | 女 | 1,518 | 1,518 | 11 | 7 | 198 | 32 |
| 40 ~ 44 歲 | 計 | 3,467 | 3,465 | 37 | 21 | 345 | 69 |
| | 男 | 1,843 | 1,842 | 24 | 17 | 204 | 43 |
| | 女 | 1,624 | 1,623 | 13 | 4 | 141 | 26 |
| 45 ~ 49 歲 | 計 | 3,304 | 3,302 | 53 | 23 | 281 | 72 |
| | 男 | 1,642 | 1,641 | 36 | 19 | 146 | 37 |
| | 女 | 1,662 | 1,661 | 17 | 4 | 135 | 35 |
| 50 ~ 54 歲 | 計 | 3,534 | 3,531 | 46 | 24 | 318 | 57 |
| | 男 | 1,729 | 1,728 | 32 | 20 | 186 | 27 |
| | 女 | 1,805 | 1,803 | 14 | 4 | 132 | 30 |
| 55 ~ 59 歲 | 計 | 3,866 | 3,865 | 58 | 12 | 273 | 20 |
| | 男 | 1,850 | 1,850 | 38 | 7 | 160 | 10 |
| | 女 | 2,016 | 2,015 | 20 | 5 | 113 | 10 |
| 60 ~ 64 歲 | 計 | 3,892 | 3,887 | 52 | 6 | 166 | 31 |
| | 男 | 1,836 | 1,835 | 39 | 5 | 107 | 19 |
| | 女 | 2,056 | 2,052 | 13 | 1 | 59 | 12 |
| 65 歲以上 | 計 | 8,615 | 8,259 | 56 | 1 | 203 | 22 |
| | 男 | 4,212 | 4,194 | 48 | 1 | 160 | 15 |
| | 女 | 4,403 | 4,065 | 8 | - | 43 | 7 |

教育程度－按年齡別分(續2)

單位：人

| 識字者 | | | | | |
|---------------|--------------|------------|-----------|------------|-----------|
| 大學 (含獨立學院) | | 專科 | | | |
| | | 二、三年制 | | 五年制後二年 | |
| 畢業 | 肄業 | 畢業 | 肄業 | 畢業 | 肄業 |
| - | 436 | - | 9 | - | 10 |
| - | 260 | - | 5 | - | 2 |
| - | 176 | - | 4 | - | 8 |
| 709 | 1,154 | 40 | 30 | 83 | 14 |
| 301 | 670 | 31 | 18 | 11 | 2 |
| 408 | 484 | 9 | 12 | 72 | 12 |
| 1,878 | 256 | 71 | 20 | 43 | 1 |
| 891 | 158 | 46 | 11 | 10 | 1 |
| 987 | 98 | 25 | 9 | 33 | - |
| 1,759 | 173 | 78 | 28 | 43 | 1 |
| 833 | 109 | 42 | 19 | 12 | - |
| 926 | 64 | 36 | 9 | 31 | 1 |
| 1,360 | 119 | 175 | 60 | 58 | 4 |
| 631 | 68 | 83 | 33 | 23 | 2 |
| 729 | 51 | 92 | 27 | 35 | 2 |
| 1,008 | 87 | 326 | 48 | 180 | 24 |
| 462 | 54 | 138 | 26 | 85 | 12 |
| 546 | 33 | 188 | 22 | 95 | 12 |
| 703 | 41 | 304 | 19 | 273 | 15 |
| 330 | 22 | 111 | 11 | 143 | 10 |
| 373 | 19 | 193 | 8 | 130 | 5 |
| 608 | 30 | 284 | 21 | 322 | 17 |
| 288 | 11 | 115 | 11 | 154 | 9 |
| 320 | 19 | 169 | 10 | 168 | 8 |
| 585 | 33 | 201 | 21 | 381 | 15 |
| 296 | 16 | 96 | 8 | 197 | 8 |
| 289 | 17 | 105 | 13 | 184 | 7 |
| 573 | 26 | 160 | 20 | 382 | 15 |
| 312 | 10 | 89 | 8 | 236 | 10 |
| 261 | 16 | 71 | 12 | 146 | 5 |
| 971 | 47 | 289 | 23 | 443 | 17 |
| 650 | 22 | 182 | 12 | 301 | 11 |
| 321 | 25 | 107 | 11 | 142 | 6 |

表 2-5 15歲以上現住人口之

| 年底及年齡組別 | 性別 | 識字者 | | | | |
|-----------|----|----------|-----|----------|-----|-------------|
| | | 高級中等 | | | | |
| | | 普通教育(高中) | | 職業教育(高職) | | |
| | | 畢業 | 肄業 | 畢業 | 肄業 | 五專前三年 肄業 |
| 15 ~ 19 歲 | 計 | 21 | 487 | 46 | 422 | 132 |
| | 男 | 9 | 266 | 26 | 269 | 33 |
| 20 ~ 24 歲 | 女 | 12 | 221 | 20 | 153 | 99 |
| | 計 | 46 | 24 | 253 | 93 | 19 |
| 25 ~ 29 歲 | 男 | 29 | 10 | 145 | 55 | 7 |
| | 女 | 17 | 14 | 108 | 38 | 12 |
| 30 ~ 34 歲 | 計 | 38 | 14 | 274 | 72 | 6 |
| | 男 | 20 | 8 | 179 | 46 | 1 |
| 35 ~ 39 歲 | 女 | 18 | 6 | 95 | 26 | 5 |
| | 計 | 42 | 12 | 338 | 66 | 8 |
| 40 ~ 44 歲 | 男 | 27 | 7 | 205 | 42 | 4 |
| | 女 | 15 | 5 | 133 | 24 | 4 |
| 45 ~ 49 歲 | 計 | 55 | 43 | 450 | 120 | 6 |
| | 男 | 30 | 32 | 262 | 80 | 4 |
| 50 ~ 54 歲 | 女 | 25 | 11 | 188 | 40 | 2 |
| | 計 | 104 | 10 | 929 | 93 | 2 |
| 55 ~ 59 歲 | 男 | 57 | 6 | 558 | 71 | 2 |
| | 女 | 47 | 4 | 371 | 22 | - |
| 60 ~ 64 歲 | 計 | 147 | 22 | 1,069 | 56 | 1 |
| | 男 | 85 | 13 | 525 | 40 | 1 |
| 65 歲以上 | 女 | 62 | 9 | 544 | 16 | - |
| | 計 | 227 | 22 | 1,194 | 53 | - |
| 55 ~ 59 歲 | 男 | 116 | 10 | 563 | 31 | - |
| | 女 | 111 | 12 | 631 | 22 | - |
| 60 ~ 64 歲 | 計 | 242 | 19 | 1,300 | 77 | - |
| | 男 | 112 | 11 | 604 | 44 | - |
| 65 歲以上 | 女 | 130 | 8 | 696 | 33 | - |
| | 計 | 276 | 24 | 1,032 | 69 | 1 |
| 65 歲以上 | 男 | 127 | 9 | 458 | 34 | 1 |
| | 女 | 149 | 15 | 574 | 35 | - |
| 65 歲以上 | 計 | 600 | 49 | 1,287 | 89 | 1 |
| | 男 | 301 | 30 | 720 | 52 | 1 |
| | 女 | 299 | 19 | 567 | 37 | - |

教育程度—按年齡別分(續完)

單位：人

| 識字者 | | | | | | | | 不識字者 |
|-------|-----|----|----|-------|-----|----|-----|------|
| 國(初)中 | | 初職 | | 小學 | | 自修 | | |
| 畢業 | 肄業 | 畢業 | 肄業 | 畢業 | 肄業 | | | |
| 16 | 87 | - | - | - | 19 | - | - | |
| 7 | 44 | - | - | - | 13 | - | - | |
| 9 | 43 | - | - | - | 6 | - | - | |
| 9 | 2 | - | - | 1 | - | - | - | |
| 3 | 2 | - | - | 1 | - | - | - | |
| 6 | - | - | - | - | - | - | - | |
| 17 | 5 | - | - | 1 | - | - | - | |
| 8 | 3 | - | - | - | - | - | - | |
| 9 | 2 | - | - | 1 | - | - | - | |
| 35 | 5 | - | - | 1 | - | - | 2 | |
| 24 | 3 | - | - | - | - | - | 1 | |
| 11 | 2 | - | - | 1 | - | - | 1 | |
| 84 | 14 | - | - | 12 | 3 | 1 | - | |
| 39 | 7 | - | - | - | - | - | - | |
| 45 | 7 | - | - | 12 | 3 | 1 | - | |
| 138 | 16 | - | - | 22 | 6 | - | 2 | |
| 71 | 7 | - | - | 4 | 1 | - | 1 | |
| 67 | 9 | - | - | 18 | 5 | - | 1 | |
| 186 | 12 | - | - | 17 | 8 | - | 2 | |
| 98 | 8 | - | - | 4 | 2 | - | 1 | |
| 88 | 4 | - | - | 13 | 6 | - | 1 | |
| 258 | 24 | - | - | 12 | 13 | 1 | 3 | |
| 135 | 14 | - | - | 3 | 3 | - | 1 | |
| 123 | 10 | - | - | 9 | 10 | 1 | 2 | |
| 554 | 27 | - | - | 42 | 5 | - | 1 | |
| 224 | 10 | - | - | 7 | 2 | - | - | |
| 330 | 17 | - | - | 35 | 3 | - | 1 | |
| 727 | 39 | 1 | - | 266 | 19 | 2 | 5 | |
| 305 | 14 | - | - | 48 | 4 | - | 1 | |
| 422 | 25 | 1 | - | 218 | 15 | 2 | 4 | |
| 884 | 161 | 30 | 8 | 2,699 | 337 | 42 | 356 | |
| 405 | 78 | 15 | 7 | 1,090 | 85 | 8 | 18 | |
| 479 | 83 | 15 | 1 | 1,609 | 252 | 34 | 338 | |

表 2-6 現住人口之婚姻

| 年底別及年齡組別 | 總計 | | | 未婚 | | |
|-------------|--------|--------|--------|--------|-------|-------|
| | 計 | 男 | 女 | 計 | 男 | 女 |
| 民國102年 2013 | 43,781 | 22,251 | 21,530 | 18,108 | 9,765 | 8,343 |
| 民國103年 2014 | 43,735 | 22,235 | 21,500 | 17,906 | 9,665 | 8,241 |
| 民國104年 2015 | 43,965 | 22,353 | 21,612 | 17,830 | 9,645 | 8,185 |
| 民國105年 2016 | 44,265 | 22,505 | 21,760 | 17,821 | 9,660 | 8,161 |
| 民國106年 2017 | 44,291 | 22,443 | 21,848 | 17,679 | 9,551 | 8,128 |
| 民國107年 2018 | 44,469 | 22,501 | 21,968 | 17,693 | 9,592 | 8,101 |
| 民國108年 2019 | 44,951 | 22,694 | 22,257 | 17,812 | 9,671 | 8,141 |
| 民國109年 2020 | 44,938 | 22,653 | 22,285 | 17,624 | 9,538 | 8,086 |
| 民國110年 2021 | 44,393 | 22,392 | 22,001 | 17,298 | 9,363 | 7,935 |
| 民國111年 2022 | 44,168 | 22,212 | 21,956 | 17,038 | 9,217 | 7,821 |
| 民國112年 2023 | 44,373 | 22,260 | 22,113 | 17,030 | 9,208 | 7,822 |
| 未滿15歲 | 3,633 | 1,914 | 1,719 | 3,633 | 1,914 | 1,719 |
| 15 ~ 19 歲 | 1,615 | 855 | 760 | 1,612 | 855 | 757 |
| 20 ~ 24 歲 | 2,290 | 1,262 | 1,028 | 2,220 | 1,237 | 983 |
| 25 ~ 29 歲 | 3,134 | 1,584 | 1,550 | 2,672 | 1,416 | 1,256 |
| 30 ~ 34 歲 | 3,135 | 1,644 | 1,491 | 1,997 | 1,112 | 885 |
| 35 ~ 39 歲 | 2,970 | 1,547 | 1,423 | 1,333 | 773 | 560 |
| 40 ~ 44 歲 | 3,437 | 1,814 | 1,623 | 1,095 | 638 | 457 |
| 45 ~ 49 歲 | 3,471 | 1,734 | 1,737 | 875 | 468 | 407 |
| 50 ~ 54 歲 | 3,376 | 1,631 | 1,745 | 594 | 307 | 287 |
| 55 ~ 59 歲 | 3,776 | 1,829 | 1,947 | 413 | 199 | 214 |
| 60 ~ 64 歲 | 3,955 | 1,853 | 2,102 | 295 | 156 | 139 |
| 65 ~ 69 歲 | 3,723 | 1,802 | 1,921 | 145 | 76 | 69 |
| 70 ~ 74 歲 | 2,894 | 1,432 | 1,462 | 85 | 37 | 48 |
| 75 ~ 79 歲 | 1,389 | 686 | 703 | 41 | 14 | 27 |
| 80 ~ 84 歲 | 894 | 393 | 501 | 9 | 1 | 8 |
| 85 ~ 89 歲 | 456 | 197 | 259 | 6 | 2 | 4 |
| 90 ~ 94 歲 | 166 | 56 | 110 | - | - | - |
| 95 ~ 99 歲 | 49 | 22 | 27 | 3 | 2 | 1 |
| 100歲以上 | 10 | 5 | 5 | 2 | 1 | 1 |

備註：自108年5月24日起同性婚姻合法化，「有偶」、「離婚/終止結婚」及「喪偶」項下分列「不同性別」及「相同性別」統計資料。

資料來源：高雄市鳥松區戶政事務所

狀況－按年齡別分

單位：人

| 有偶 | | | | | | | | |
|--------|--------|--------|--------|--------|--------|------|----|----|
| 合計 | | | 不同性別 | | | 相同性別 | | |
| 計 | 男 | 女 | 計 | 男 | 女 | 計 | 男 | 女 |
| 20,584 | 10,569 | 10,015 | 20,584 | 10,569 | 10,015 | - | - | - |
| 20,630 | 10,606 | 10,024 | 20,630 | 10,606 | 10,024 | - | - | - |
| 20,836 | 10,701 | 10,135 | 20,836 | 10,701 | 10,135 | - | - | - |
| 20,925 | 10,752 | 10,173 | 20,925 | 10,752 | 10,173 | - | - | - |
| 20,896 | 10,755 | 10,141 | 20,896 | 10,755 | 10,141 | - | - | - |
| 20,876 | 10,715 | 10,161 | 20,876 | 10,715 | 10,161 | - | - | - |
| 21,062 | 10,765 | 10,297 | 21,062 | 10,765 | 10,297 | - | - | - |
| 21,137 | 10,821 | 10,316 | 21,121 | 10,817 | 10,304 | 16 | 4 | 12 |
| 20,861 | 10,703 | 10,158 | 20,841 | 10,698 | 10,143 | 23 | 6 | 17 |
| 20,794 | 10,655 | 10,139 | 20,768 | 10,647 | 10,121 | 26 | 8 | 18 |
| 20,879 | 10,671 | 10,208 | 44,373 | 10,660 | 10,181 | 38 | 11 | 27 |
| - | - | - | - | - | - | - | - | - |
| 3 | - | 3 | 3 | - | 3 | - | - | - |
| 65 | 23 | 42 | 65 | 23 | 42 | - | - | - |
| 405 | 147 | 258 | 401 | 147 | 254 | 4 | - | 4 |
| 1,018 | 470 | 548 | 1,006 | 467 | 539 | 12 | 3 | 9 |
| 1,425 | 686 | 739 | 1,420 | 682 | 738 | 5 | 4 | 1 |
| 1,933 | 991 | 942 | 1,926 | 988 | 938 | 7 | 3 | 4 |
| 2,052 | 1,020 | 1,032 | 2,046 | 1,020 | 1,026 | 6 | - | 6 |
| 2,151 | 1,038 | 1,113 | 2,149 | 1,037 | 1,112 | 2 | 1 | 1 |
| 2,646 | 1,304 | 1,342 | 2,645 | 1,304 | 1,341 | 1 | - | 1 |
| 2,858 | 1,408 | 1,450 | 2,857 | 1,408 | 1,449 | 1 | - | 1 |
| 2,762 | 1,442 | 1,320 | 2,762 | 1,442 | 1,320 | - | - | - |
| 2,043 | 1,166 | 877 | 2,043 | 1,166 | 877 | - | - | - |
| 879 | 545 | 334 | 879 | 545 | 334 | - | - | - |
| 442 | 282 | 160 | 442 | 282 | 160 | - | - | - |
| 159 | 115 | 44 | 159 | 115 | 44 | - | - | - |
| 29 | 25 | 4 | 29 | 25 | 4 | - | - | - |
| 7 | 7 | - | 7 | 7 | - | - | - | - |
| 2 | 2 | - | 2 | 2 | - | - | - | - |

表 2-6 現住人口之婚姻

| 年底別及年齡組別 | 離婚/終止結婚 | | | | | | | | |
|-------------|---------|-------|-------|-------|-------|-------|------|---|---|
| | 合計 | | | 不同性別 | | | 相同性別 | | |
| | 計 | 男 | 女 | 計 | 男 | 女 | 計 | 男 | 女 |
| 民國102年 2013 | 3,059 | 1,489 | 1,570 | 3,059 | 1,489 | 1,570 | - | - | - |
| 民國103年 2014 | 3,111 | 1,521 | 1,590 | 3,111 | 1,521 | 1,590 | - | - | - |
| 民國104年 2015 | 3,175 | 1,561 | 1,614 | 3,175 | 1,561 | 1,614 | - | - | - |
| 民國105年 2016 | 3,315 | 1,635 | 1,680 | 3,315 | 1,635 | 1,680 | - | - | - |
| 民國106年 2017 | 3,424 | 1,671 | 1,753 | 3,424 | 1,671 | 1,753 | - | - | - |
| 民國107年 2018 | 3,553 | 1,722 | 1,831 | 3,553 | 1,722 | 1,831 | - | - | - |
| 民國108年 2019 | 3,650 | 1,766 | 1,884 | 3,650 | 1,766 | 1,884 | - | - | - |
| 民國109年 2020 | 3,702 | 1,783 | 1,919 | 3,702 | 1,783 | 1,919 | - | - | - |
| 民國110年 2021 | 3,715 | 1,803 | 1,912 | 3,715 | 1,803 | 1,912 | - | - | - |
| 民國111年 2022 | 3,785 | 1,821 | 1,964 | 3,778 | 1,818 | 1,960 | 7 | 3 | 4 |
| 民國112年 2023 | 3,837 | 1,843 | 1,994 | 3,832 | 1,841 | 1,991 | 5 | 2 | 3 |
| 未滿15歲 | - | - | - | - | - | - | - | - | - |
| 15 ~ 19 歲 | - | - | - | - | - | - | - | - | - |
| 20 ~ 24 歲 | 5 | 2 | 3 | 4 | 2 | 2 | 1 | - | 1 |
| 25 ~ 29 歲 | 56 | 21 | 35 | 53 | 20 | 33 | 3 | 1 | 2 |
| 30 ~ 34 歲 | 120 | 62 | 58 | 119 | 61 | 58 | 1 | 1 | - |
| 35 ~ 39 歲 | 209 | 88 | 121 | 209 | 88 | 121 | - | - | - |
| 40 ~ 44 歲 | 394 | 183 | 211 | 394 | 183 | 211 | - | - | - |
| 45 ~ 49 歲 | 510 | 242 | 268 | 510 | 242 | 268 | - | - | - |
| 50 ~ 54 歲 | 567 | 276 | 291 | 567 | 276 | 291 | - | - | - |
| 55 ~ 59 歲 | 596 | 299 | 297 | 596 | 299 | 297 | - | - | - |
| 60 ~ 64 歲 | 538 | 249 | 289 | 538 | 249 | 289 | - | - | - |
| 65 ~ 69 歲 | 426 | 207 | 219 | 426 | 207 | 219 | - | - | - |
| 70 ~ 74 歲 | 251 | 123 | 128 | 251 | 123 | 128 | - | - | - |
| 75 ~ 79 歲 | 97 | 56 | 41 | 97 | 56 | 41 | - | - | - |
| 80 ~ 84 歲 | 46 | 24 | 22 | 46 | 24 | 22 | - | - | - |
| 85 ~ 89 歲 | 14 | 5 | 9 | 14 | 5 | 9 | - | - | - |
| 90 ~ 94 歲 | 5 | 3 | 2 | 5 | 3 | 2 | - | - | - |
| 95 ~ 99 歲 | 3 | 3 | - | 3 | 3 | - | - | - | - |
| 100歲以上 | - | - | - | - | - | - | - | - | - |

備註：自108年5月24日起同性婚姻合法化，「有偶」、「離婚/終止結婚」及「喪偶」項下分列「不同性別」及「相同性別」統計資料。

資料來源：高雄市鳥松區戶政事務所

狀況－按年齡別分(續)

單位：人

| 喪偶 | | | | | | | | |
|-------|-------|-------|-------|-----|-------|------|---|---|
| 合計 | | | 不同性別 | | | 相同性別 | | |
| 計 | 男 | 女 | 計 | 男 | 女 | 計 | 男 | 女 |
| 2,030 | 428 | 1,602 | 2,030 | 428 | 1,602 | - | - | - |
| 2,088 | 443 | 1,645 | 2,088 | 443 | 1,645 | - | - | - |
| 2,124 | 446 | 1,678 | 2,124 | 446 | 1,678 | - | - | - |
| 2,204 | 458 | 1,746 | 2,204 | 458 | 1,746 | - | - | - |
| 2,292 | 466 | 1,826 | 2,292 | 466 | 1,826 | - | - | - |
| 2,347 | 472 | 1,875 | 2,347 | 472 | 1,875 | - | - | - |
| 2,427 | 492 | 1,935 | 2,427 | 492 | 1,935 | - | - | - |
| 2,475 | 511 | 1,964 | 2,475 | 511 | 1,964 | - | - | - |
| 2,519 | 2,519 | 1,996 | 2,519 | 523 | 1,996 | - | - | - |
| 2,551 | 519 | 2,032 | 2,551 | 519 | 2,032 | - | - | - |
| 2,627 | 538 | 2,089 | 2,627 | 538 | 2,089 | - | - | - |
| - | - | - | - | - | - | - | - | - |
| - | - | - | - | - | - | - | - | - |
| - | - | - | - | - | - | - | - | - |
| 1 | - | 1 | 1 | - | 1 | - | - | - |
| - | - | - | - | - | - | - | - | - |
| 3 | - | 3 | 3 | - | 3 | - | - | - |
| 15 | 2 | 13 | 15 | 2 | 13 | - | - | - |
| 34 | 4 | 30 | 34 | 4 | 30 | - | - | - |
| 64 | 10 | 54 | 64 | 10 | 54 | - | - | - |
| 121 | 27 | 94 | 121 | 27 | 94 | - | - | - |
| 264 | 40 | 224 | 264 | 40 | 224 | - | - | - |
| 390 | 77 | 313 | 390 | 77 | 313 | - | - | - |
| 515 | 106 | 409 | 515 | 106 | 409 | - | - | - |
| 372 | 71 | 301 | 372 | 71 | 301 | - | - | - |
| 397 | 86 | 311 | 397 | 86 | 311 | - | - | - |
| 277 | 75 | 202 | 277 | 75 | 202 | - | - | - |
| 132 | 28 | 104 | 132 | 28 | 104 | - | - | - |
| 36 | 10 | 26 | 36 | 10 | 26 | - | - | - |
| 6 | 2 | 4 | 6 | 2 | 4 | - | - | - |

表 2-7 現住人口之婚姻

| 年底別及年齡組別 | 總計 | | | 未婚 | | |
|-------------|--------|--------|--------|--------|-------|-------|
| | 計 | 男 | 女 | 計 | 男 | 女 |
| 民國102年 2013 | 43,781 | 22,251 | 21,530 | 18,108 | 9,765 | 8,343 |
| 民國103年 2014 | 43,735 | 22,235 | 21,500 | 17,906 | 9,665 | 8,241 |
| 民國104年 2015 | 43,965 | 22,353 | 21,612 | 17,830 | 9,645 | 8,185 |
| 民國105年 2016 | 44,265 | 22,505 | 21,760 | 17,821 | 9,660 | 8,161 |
| 民國106年 2017 | 44,291 | 22,443 | 21,848 | 17,679 | 9,551 | 8,128 |
| 民國107年 2018 | 44,469 | 22,501 | 21,968 | 17,693 | 9,592 | 8,101 |
| 民國108年 2019 | 44,951 | 22,694 | 22,257 | 17,812 | 9,671 | 8,141 |
| 民國109年 2020 | 44,938 | 22,653 | 22,285 | 17,624 | 9,538 | 8,086 |
| 民國110年 2021 | 44,393 | 22,392 | 22,001 | 17,271 | 9,336 | 7,935 |
| 民國111年 2022 | 44,168 | 22,212 | 21,956 | 17,038 | 9,217 | 7,821 |
| 民國112年 2023 | 44,373 | 22,260 | 22,113 | 17,030 | 9,208 | 7,822 |
| 鳥松里 | 11,566 | 5,729 | 5,837 | 4,521 | 2,415 | 2,106 |
| 夢裡里 | 5,578 | 2,788 | 2,790 | 2,066 | 1,105 | 961 |
| 大華里 | 11,014 | 5,414 | 5,600 | 4,181 | 2160 | 2021 |
| 奎埔里 | 3,813 | 1,978 | 1,835 | 1,476 | 831 | 645 |
| 仁美里 | 7,434 | 3,865 | 3,569 | 2,854 | 1,639 | 1,215 |
| 大竹里 | 731 | 388 | 343 | 275 | 156 | 119 |
| 華美里 | 4,237 | 2,098 | 2,139 | 1,657 | 902 | 755 |

備註：1.自108年5月24日起同性婚姻合法化，「有偶」、「離婚/終止結婚」及「喪偶」項下分列「不同性別」及「相同性別」統計資料。
2.里別資料因內政部戶政資訊系統改版尚無產製資料。

資料來源：高雄市鳥松區戶政事務所

狀況－按里別分

單位：人

| 有偶 | | | | | | | | |
|--------|--------|--------|--------|--------|--------|------|----|----|
| 合計 | | | 不同性別 | | | 相同性別 | | |
| 計 | 男 | 女 | 計 | 男 | 女 | 計 | 男 | 女 |
| 20,584 | 10,569 | 10,015 | 20,584 | 10,569 | 10,015 | - | - | - |
| 20,630 | 10,606 | 10,024 | 20,630 | 10,606 | 10,024 | - | - | - |
| 20,836 | 10,701 | 10,135 | 20,836 | 10,701 | 10,135 | - | - | - |
| 20,925 | 10,752 | 10,173 | 20,925 | 10,752 | 10,173 | - | - | - |
| 20,896 | 10,755 | 10,141 | 20,896 | 10,755 | 10,141 | - | - | - |
| 20,876 | 10,715 | 10,161 | 20,876 | 10,715 | 10,161 | - | - | - |
| 21,062 | 10,765 | 10,297 | 21,062 | 10,765 | 10,297 | - | - | - |
| 21,137 | 10,821 | 10,316 | 21,121 | 10,817 | 10,304 | 16 | 4 | 12 |
| 20,861 | 10,703 | 10,158 | 20,838 | 10,698 | 10,141 | 23 | 6 | 17 |
| 20,794 | 10,655 | 10,139 | 20,768 | 10,647 | 10,121 | 26 | - | 18 |
| 20,879 | 10,671 | 10,208 | 20,841 | 10,660 | 10,181 | 38 | 11 | 27 |
| 5,133 | 2,592 | 2,541 | 5,114 | 2,588 | 2,526 | 19 | 4 | 15 |
| 2,856 | 1,444 | 1,412 | 2,851 | 1,443 | 1,408 | 5 | 1 | 4 |
| 5,519 | 2,803 | 2,716 | 5,515 | 2,800 | 2,715 | 4 | 3 | 1 |
| 1,781 | 940 | 841 | 1,778 | 938 | 840 | 3 | 2 | 1 |
| 3,314 | 1,747 | 1,567 | 3,310 | 1,746 | 1,564 | 4 | 1 | 3 |
| 339 | 179 | 160 | 339 | 179 | 160 | - | - | - |
| 1,937 | 966 | 971 | 1,934 | 966 | 968 | 3 | - | 3 |

表 2-7 現住人口之婚姻

| 年底別及年齡組別 | 離婚/終止結婚 | | | | | | | | |
|-------------|---------|-------|-------|-------|-------|-------|------|---|---|
| | 合計 | | | 不同性別 | | | 相同性別 | | |
| | 計 | 男 | 女 | 計 | 男 | 女 | 計 | 男 | 女 |
| 民國102年 2013 | 3,059 | 1,489 | 1,570 | 3,059 | 1,489 | 1,570 | - | - | - |
| 民國103年 2014 | 3,111 | 1,521 | 1,590 | 3,111 | 1,521 | 1,590 | - | - | - |
| 民國104年 2015 | 3,175 | 1,561 | 1,614 | 3,175 | 1,561 | 1,614 | - | - | - |
| 民國105年 2016 | 3,315 | 1,635 | 1,680 | 3,315 | 1,635 | 1,680 | - | - | - |
| 民國106年 2017 | 3,424 | 1,671 | 1,753 | 3,424 | 1,671 | 1,753 | - | - | - |
| 民國107年 2018 | 3,553 | 1,722 | 1,831 | 3,553 | 1,722 | 1,831 | - | - | - |
| 民國108年 2019 | 3,650 | 1,766 | 1,884 | 3,650 | 1,766 | 1,884 | - | - | - |
| 民國109年 2020 | 3,702 | 1,783 | 1,919 | 3,702 | 1,783 | 1,919 | - | - | - |
| 民國110年 2021 | 3,715 | 1,803 | 1,912 | 3,715 | 1,803 | 1,912 | - | - | - |
| 民國111年 2022 | 3,785 | 1,821 | 1,964 | 3,778 | 1,818 | 1,960 | 7 | 3 | 4 |
| 民國112年 2023 | 3,837 | 1,843 | 1,994 | 3,832 | 1,841 | 1,991 | 5 | 2 | 3 |
| 鳥松里 | 1,289 | 602 | 687 | 1,285 | 601 | 684 | 4 | 1 | 3 |
| 夢裡里 | 408 | 185 | 223 | 408 | 185 | 223 | - | - | - |
| 大華里 | 719 | 323 | 396 | 719 | 323 | 396 | - | - | - |
| 奎埔里 | 296 | 151 | 145 | 296 | 151 | 145 | - | - | - |
| 仁美里 | 710 | 367 | 343 | 709 | 366 | 343 | 1 | 1 | - |
| 大竹里 | 66 | 38 | 28 | 66 | 38 | 28 | - | - | - |
| 華美里 | 349 | 177 | 172 | 349 | 177 | 172 | - | - | - |

備註：1.自108年5月24日起同性婚姻合法化，「有偶」、「離婚/終止結婚」及「喪偶」項下分列「不同性別」及「相同性別」統計資料。

2.里別資料因內政部戶政資訊系統改版尚無產製資料。

資料來源：高雄市鳥松區戶政事務所

狀況－按里別分(續)

單位：人

| 喪偶 | | | | | | | | |
|-------|-----|-------|-------|-----|-------|------|---|---|
| 合計 | | | 不同性別 | | | 相同性別 | | |
| 計 | 男 | 女 | 計 | 男 | 女 | 計 | 男 | 女 |
| 2,030 | 428 | 1,602 | 2,030 | 428 | 1,602 | - | - | - |
| 2,088 | 443 | 1,645 | 2,088 | 443 | 1,645 | - | - | - |
| 2,124 | 446 | 1,678 | 2,124 | 446 | 1,678 | - | - | - |
| 2,204 | 458 | 1,746 | 2,204 | 458 | 1,746 | - | - | - |
| 2,292 | 466 | 1,826 | 2,292 | 466 | 1,826 | - | - | - |
| 2,347 | 472 | 1,875 | 2,347 | 472 | 1,875 | - | - | - |
| 2,427 | 492 | 1,935 | 2,427 | 492 | 1,935 | - | - | - |
| 2,475 | 511 | 1,964 | 2,475 | 511 | 1,964 | - | - | - |
| 2,519 | 523 | 1,996 | 2,519 | 523 | 1,996 | - | - | - |
| 2,551 | 519 | 2,032 | 2,551 | 519 | 2,032 | - | - | - |
| 2,627 | 538 | 2,089 | 2,627 | 538 | 2,089 | - | - | - |
| 623 | 120 | 503 | 623 | 120 | 503 | - | - | - |
| 248 | 54 | 194 | 248 | 54 | 194 | - | - | - |
| 595 | 128 | 467 | 595 | 128 | 467 | - | - | - |
| 260 | 56 | 204 | 260 | 56 | 204 | - | - | - |
| 556 | 112 | 444 | 556 | 112 | 444 | - | - | - |
| 51 | 15 | 36 | 51 | 15 | 36 | - | - | - |
| 294 | 53 | 241 | 294 | 53 | 241 | - | - | - |

表 2-8 現住原

| 年底及里別 | 戶數(戶) | | |
|-------------|-------|-------|-------|
| | 合計 | 平地原住民 | 山地原住民 |
| 民國102年 2013 | 67 | 32 | 35 |
| 民國103年 2014 | 80 | 35 | 45 |
| 民國104年 2015 | 90 | 38 | 52 |
| 民國105年 2016 | 91 | 37 | 54 |
| 民國106年 2017 | 94 | 43 | 51 |
| 民國107年 2018 | 101 | 45 | 56 |
| 民國108年 2019 | 112 | 53 | 59 |
| 民國109年 2020 | 116 | 59 | 57 |
| 民國110年 2021 | 121 | 56 | 65 |
| 民國111年 2022 | 130 | 64 | 66 |
| 民國112年 2023 | 133 | 67 | 66 |
| 烏松里 | 55 | 26 | 29 |
| 夢裡里 | 12 | 6 | 6 |
| 大華里 | 15 | 8 | 7 |
| 奎埔里 | 5 | 4 | 1 |
| 仁美里 | 29 | 14 | 15 |
| 大竹里 | 6 | 2 | 4 |
| 華美里 | 11 | 7 | 4 |

資料來源：高雄市烏松區戶政事務所

住民戶口數

| 人口數(人) | | | | | | | | |
|--------|-----|-----|-------|----|----|-------|----|-----|
| 合計 | | | 平地原住民 | | | 山地原住民 | | |
| 計 | 男 | 女 | 計 | 男 | 女 | 計 | 男 | 女 |
| 210 | 96 | 114 | 106 | 57 | 49 | 104 | 39 | 65 |
| 229 | 102 | 127 | 103 | 53 | 50 | 126 | 49 | 77 |
| 247 | 111 | 136 | 108 | 54 | 54 | 139 | 57 | 82 |
| 252 | 108 | 144 | 103 | 50 | 53 | 149 | 58 | 91 |
| 261 | 114 | 147 | 115 | 57 | 58 | 146 | 57 | 89 |
| 266 | 118 | 148 | 114 | 55 | 59 | 152 | 63 | 89 |
| 283 | 123 | 160 | 129 | 62 | 67 | 154 | 61 | 93 |
| 283 | 112 | 171 | 135 | 59 | 76 | 148 | 53 | 95 |
| 293 | 117 | 176 | 140 | 62 | 81 | 152 | 55 | 97 |
| 316 | 130 | 186 | 153 | 68 | 85 | 163 | 62 | 101 |
| 329 | 130 | 199 | - | 67 | 90 | 172 | 63 | 109 |
| 109 | 41 | 68 | - | 22 | 32 | 55 | 19 | 36 |
| 26 | 4 | 22 | 13 | 2 | 11 | 13 | 2 | 11 |
| 46 | 19 | 27 | 23 | 12 | 11 | 23 | 7 | 16 |
| 15 | 5 | 10 | 12 | 5 | 7 | 3 | - | 3 |
| 86 | 38 | 48 | 34 | 16 | 18 | 52 | 22 | 30 |
| 17 | 10 | 7 | 5 | 4 | 1 | 12 | 6 | 6 |
| 30 | 13 | 17 | 16 | 6 | 10 | 14 | 7 | 7 |

表 2-9 新移

| 年底及性別 | 總計 | 大陸地區 (含港澳地 區) | 非大陸港澳地區 | | | |
|-------------|-----|---------------------|---------|----|------|-----|
| | | | 合計 | 印尼 | 馬來西亞 | 新加坡 |
| 民國102年 2013 | 824 | 450 | 374 | 21 | 11 | 3 |
| 男 | 116 | 27 | 89 | 2 | 5 | 1 |
| 女 | 708 | 423 | 285 | 19 | 6 | 2 |
| 民國103年 2014 | 844 | 458 | 386 | 22 | 11 | 4 |
| 男 | 125 | 28 | 97 | 2 | 5 | 2 |
| 女 | 719 | 430 | 289 | 20 | 6 | 2 |
| 民國104年 2015 | 833 | 460 | 373 | 24 | 11 | 4 |
| 男 | 109 | 29 | 80 | 2 | 5 | 2 |
| 女 | 724 | 431 | 293 | 22 | 6 | 2 |
| 民國105年 2016 | 849 | 470 | 379 | 24 | 11 | 4 |
| 男 | 114 | 30 | 84 | 2 | 5 | 2 |
| 女 | 735 | 440 | 295 | 22 | 6 | 2 |
| 民國106年 2017 | 695 | 425 | 270 | 15 | 12 | 6 |
| 男 | 78 | 30 | 48 | 1 | 7 | 3 |
| 女 | 617 | 395 | 222 | 14 | 5 | 3 |
| 民國107年 2018 | 746 | 447 | 299 | 17 | 14 | 7 |
| 男 | 91 | 37 | 54 | 1 | 8 | 4 |
| 女 | 655 | 410 | 245 | 16 | 6 | 3 |
| 民國108年 2019 | 794 | 466 | 328 | 17 | 16 | 7 |
| 男 | 111 | 42 | 69 | 1 | 9 | 4 |
| 女 | 683 | 424 | 259 | 16 | 7 | 3 |
| 民國109年 2020 | 750 | 429 | 321 | 17 | 17 | 7 |
| 男 | 120 | 41 | 79 | 1 | 9 | 4 |
| 女 | 630 | 388 | 242 | 16 | 8 | 3 |
| 民國110年 2021 | 738 | 409 | 329 | 18 | 16 | 7 |
| 男 | 127 | 40 | 87 | 1 | 9 | 4 |
| 女 | 611 | 369 | 242 | 17 | 7 | 3 |
| 民國111年 2022 | 695 | 387 | 308 | 18 | 13 | 7 |
| 男 | 131 | 47 | 84 | - | 6 | 3 |
| 女 | 564 | 340 | 224 | 18 | 7 | 4 |
| 民國112年 2023 | 706 | 387 | 319 | 17 | 13 | 9 |
| 男 | 147 | 52 | 95 | - | 7 | 5 |
| 女 | 559 | 335 | 224 | 17 | 6 | 4 |

資料來源：高雄市政府民政局。

民人口數

單位：人

非大陸港澳地區

| 菲律賓 | 泰國 | 緬甸 | 越南 | 柬埔寨 | 寮國 | 其他國家 |
|-----|----|----|-----|-----|----|------|
| 9 | 9 | 4 | 228 | 2 | - | 87 |
| - | 3 | - | 1 | - | - | 77 |
| 9 | 6 | 4 | 227 | 2 | - | 10 |
| 9 | 10 | 3 | 231 | 2 | - | 94 |
| - | 4 | - | 1 | - | - | 83 |
| 9 | 6 | 3 | 230 | 2 | - | 11 |
| 9 | 10 | 3 | 232 | 2 | - | 78 |
| - | 4 | - | 1 | - | - | 66 |
| 9 | 6 | 3 | 231 | 2 | - | 12 |
| 10 | 11 | 3 | 231 | 2 | - | 83 |
| - | 4 | - | 1 | - | - | 70 |
| 10 | 7 | 3 | 230 | 2 | - | 13 |
| 10 | 14 | 2 | 168 | 6 | 1 | 36 |
| - | 4 | - | 3 | - | - | 30 |
| 10 | 10 | 2 | 165 | 6 | 1 | 6 |
| 13 | 14 | 3 | 187 | 1 | 1 | 42 |
| - | 4 | - | 4 | - | - | 33 |
| 13 | 10 | 3 | 183 | 1 | 1 | 9 |
| 14 | 14 | 3 | 196 | 4 | 1 | 56 |
| - | 4 | - | 5 | - | - | 46 |
| 14 | 10 | 3 | 191 | 4 | 1 | 10 |
| 12 | 12 | 3 | 181 | 4 | 1 | 67 |
| - | 4 | - | 5 | - | - | 56 |
| 12 | 8 | 3 | 176 | 4 | 1 | 11 |
| 13 | 11 | 3 | 180 | 4 | 1 | 76 |
| - | 4 | - | 5 | - | - | 64 |
| 13 | 7 | 3 | 175 | 4 | 1 | 12 |
| 11 | 9 | 3 | 162 | 3 | 1 | 81 |
| - | 3 | - | 2 | - | - | 70 |
| 11 | 6 | 3 | 160 | 3 | 1 | 11 |
| 13 | 9 | 3 | 163 | 3 | 1 | 88 |
| 1 | 3 | - | 3 | - | - | 76 |
| 12 | 6 | 3 | 160 | 3 | 1 | 12 |

參、行政組織

表 3-1 區公所組織系統

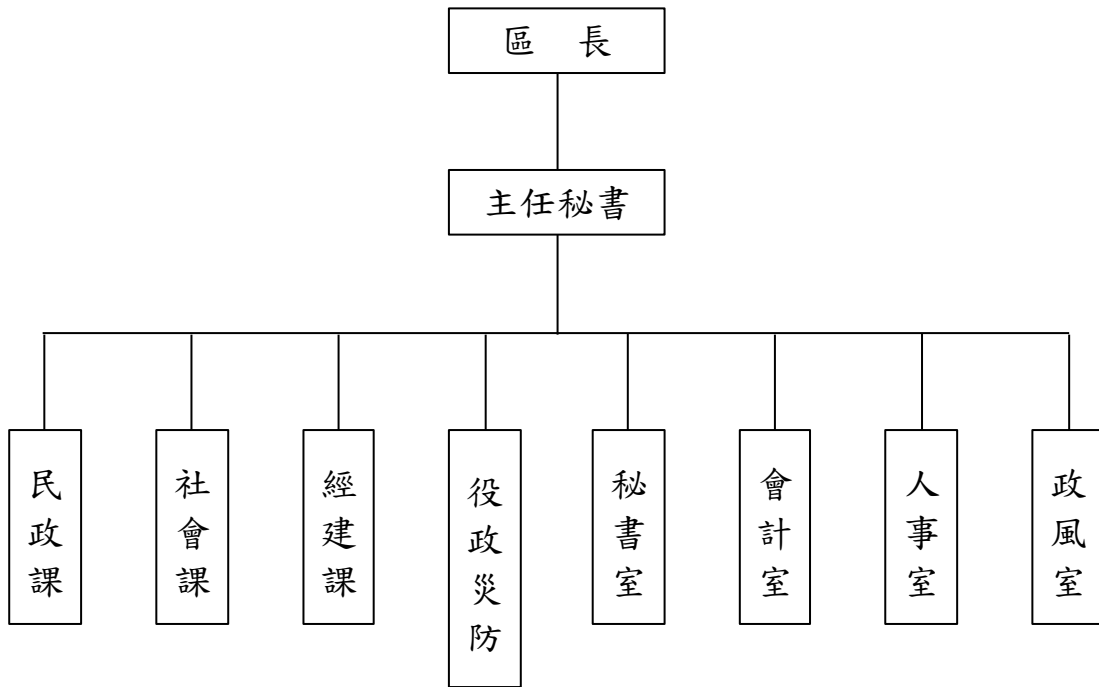

資料來源:本所人事室。

表3-2 區公所編制

| 年底別 | 總計 | 區長 | 副區長 | 主任 秘書 | 秘書 | 視導 | 課長 | 主任 | 技士 | 課員 | 技佐 |
|-------------|----|----|-----|----------|----|----|----|----|----|----|----|
| 民國102年 2013 | | | | | | | | | | | |
| 編制 | 34 | 1 | - | 1 | 1 | - | 4 | 1 | 3 | 9 | 1 |
| 現有 | 33 | 1 | - | 1 | 2 | - | 4 | 1 | 3 | 8 | - |
| 民國103年 2014 | | | | | | | | | | | |
| 編制 | 34 | 1 | - | 1 | 1 | - | 4 | 1 | 3 | 9 | 1 |
| 現有 | 33 | 1 | - | 1 | 1 | - | 4 | 1 | 3 | 9 | - |
| 民國104年 2015 | | | | | | | | | | | |
| 編制 | 34 | 1 | - | 1 | 1 | - | 4 | 1 | 3 | 9 | 1 |
| 現有 | 32 | 1 | - | 1 | 2 | - | 4 | 1 | 3 | 9 | - |
| 民國105年 2016 | | | | | | | | | | | |
| 編制 | 34 | 1 | - | 1 | 1 | - | 4 | 1 | 3 | 9 | 1 |
| 現有 | 34 | 1 | - | 1 | 2 | - | 4 | 1 | 3 | 9 | - |
| 民國106年 2017 | | | | | | | | | | | |
| 編制 | 34 | 1 | - | 1 | 1 | - | 4 | 1 | 3 | 9 | 1 |
| 現有 | 34 | 1 | - | 1 | 2 | - | 4 | 1 | 3 | 9 | - |
| 民國107年 2018 | | | | | | | | | | | |
| 編制 | 34 | 1 | - | 1 | 1 | - | 4 | 1 | 3 | 9 | 1 |
| 現有 | 32 | 1 | - | 1 | 2 | - | 4 | 1 | 2 | 9 | - |
| 民國108年 2019 | | | | | | | | | | | |
| 編制 | 33 | 1 | - | 1 | 1 | - | 4 | 1 | 3 | 8 | 1 |
| 現有 | 31 | 1 | - | 1 | 2 | - | 4 | 1 | 3 | 8 | - |
| 民國109年 2020 | | | | | | | | | | | |
| 編制 | 33 | 1 | - | 1 | 1 | - | 4 | 1 | 3 | 8 | 1 |
| 現有 | 31 | 1 | - | 1 | 2 | - | 4 | 1 | 3 | 8 | - |
| 民國110年 2021 | | | | | | | | | | | |
| 編制 | 33 | 1 | - | 1 | 1 | - | 4 | 1 | 3 | 8 | 1 |
| 現有 | 31 | 1 | - | 1 | 2 | - | 4 | 1 | 3 | 8 | - |
| 民國111年 2022 | | | | | | | | | | | |
| 編制 | 33 | 1 | - | 1 | 1 | - | 4 | 1 | 3 | 8 | 1 |
| 現有 | 31 | 1 | - | 1 | 2 | - | 4 | 1 | 3 | 8 | - |
| 民國112年 2023 | | | | | | | | | | | |
| 編制 | 33 | 1 | - | 1 | 1 | - | 4 | 1 | 3 | 8 | 1 |
| 現有 | 31 | 1 | - | 1 | 2 | - | 4 | 1 | 3 | 8 | - |

資料來源：本所人事室

及現有員額

單位：人

| 辦事員 | 書記 | 會計室 Accounting Office | | | 人事室 Personnel Office | | | 政風室 主任 | 調解會 秘書 | 里幹事 | 獸醫 |
|-----|----|--------------------------|-----|-----|-------------------------|-----------|-----|-----------|-----------|-----|----|
| | | 主任 | 會計員 | 佐理員 | 主任 | 人事 管理員 | 助理員 | | | | |
| 3 | 2 | 1 | - | - | 1 | - | - | 1 | - | 5 | - |
| 3 | 2 | 1 | - | - | 1 | - | - | 1 | - | 5 | - |
| 3 | 2 | 1 | - | - | 1 | - | - | 1 | - | 5 | - |
| 3 | 2 | 1 | - | - | 1 | - | - | 1 | - | 5 | - |
| 3 | 2 | 1 | - | - | 1 | - | - | 1 | - | 5 | - |
| 2 | 2 | 1 | - | - | 1 | - | - | - | - | 5 | - |
| 3 | 2 | 1 | - | - | 1 | - | - | 1 | - | 5 | - |
| 3 | 2 | 1 | - | - | 1 | - | - | 1 | - | 5 | - |
| 3 | 2 | 1 | - | - | 1 | - | - | 1 | - | 5 | - |
| 3 | 2 | 1 | - | - | 1 | - | - | 1 | - | 5 | - |
| 3 | 2 | 1 | - | - | 1 | - | - | 1 | - | 5 | - |
| 3 | 1 | 1 | - | - | 1 | - | - | 1 | - | 5 | - |
| 3 | 2 | 1 | - | - | 1 | - | - | 1 | - | 5 | - |
| 3 | - | 1 | - | - | 1 | - | - | 1 | - | 5 | - |
| 3 | 2 | 1 | - | - | 1 | - | - | 1 | - | 5 | - |
| 3 | - | 1 | - | - | 1 | - | - | 1 | - | 5 | - |
| 3 | 2 | 1 | - | - | 1 | - | - | 1 | - | 5 | - |
| 3 | - | 1 | - | - | 1 | - | - | 1 | - | 5 | - |
| 3 | 2 | 1 | - | - | 1 | - | - | 1 | - | 5 | - |
| 3 | - | 1 | - | - | 1 | - | - | 1 | - | 5 | - |

表 3-3 區公所員工按

| 年底及性別 | 總計 | 職等別 | | | | |
|-------------|-----------|-----------|-------|-----------|-----------|----|
| | | 簡薦委任(派)人員 | | | | |
| | | 合計 | 簡任(派) | 薦任(派) | 委任(派) | 雇員 |
| 民國102年 2013 | 55 | 33 | - | 19 | 14 | - |
| 男 | 22 | 17 | - | 11 | 6 | - |
| 女 | 33 | 16 | - | 8 | 8 | - |
| 民國103年 2014 | 55 | 33 | - | 18 | 15 | - |
| 男 | 23 | 18 | - | 11 | 7 | - |
| 女 | 32 | 15 | - | 7 | 8 | - |
| 民國104年 2015 | 51 | 32 | - | 22 | 10 | - |
| 男 | 20 | 16 | - | 12 | 4 | - |
| 女 | 31 | 16 | - | 10 | 6 | - |
| 民國105年 2016 | 53 | 34 | - | 23 | 11 | - |
| 男 | 19 | 15 | - | 11 | 4 | - |
| 女 | 34 | 19 | - | 12 | 7 | - |
| 民國106年 2017 | 51 | 34 | - | 24 | 10 | - |
| 男 | 20 | 16 | - | 11 | 5 | - |
| 女 | 31 | 18 | - | 13 | 5 | - |
| 民國107年 2018 | 49 | 32 | - | 24 | 8 | - |
| 男 | 20 | 16 | - | 11 | 5 | - |
| 女 | 29 | 16 | - | 13 | 3 | - |
| 民國108年 2019 | 49 | 31 | - | 25 | 6 | - |
| 男 | 19 | 15 | - | 11 | 4 | - |
| 女 | 30 | 16 | - | 14 | 2 | - |
| 民國109年 2020 | 45 | 29 | - | 23 | 6 | - |
| 男 | 15 | 12 | - | 9 | 3 | - |
| 女 | 30 | 17 | - | 14 | 3 | - |
| 民國110年 2021 | 45 | 29 | - | 24 | 5 | - |
| 男 | 17 | 14 | - | 10 | 4 | - |
| 女 | 28 | 15 | - | 14 | 1 | - |
| 民國111年 2022 | 45 | 30 | - | 25 | 5 | - |
| 男 | 17 | 14 | - | 10 | 4 | - |
| 女 | 28 | 16 | - | 15 | 1 | - |
| 民國112年 2023 | 45 | 31 | - | 25 | 6 | - |
| 男 | 17 | 15 | - | 11 | 4 | - |
| 女 | 28 | 16 | - | 14 | 2 | - |

資料來源：本所人事室

職等別及性別分

單位：人

| 工友 | | | |
|-----------|----|----------|-----------|
| 合計 | 校工 | 工友 | 臨時人員 |
| 22 | - | 3 | 19 |
| 5 | - | 1 | 4 |
| 17 | - | 2 | 15 |
| 22 | - | 3 | 19 |
| 5 | - | 1 | 4 |
| 17 | - | 2 | 15 |
| 19 | - | 3 | 16 |
| 4 | - | 1 | 3 |
| 15 | - | 2 | 13 |
| 19 | - | 3 | 16 |
| 4 | - | 1 | 3 |
| 15 | - | 2 | 13 |
| 17 | - | 2 | 15 |
| 4 | - | 1 | 3 |
| 13 | - | 1 | 12 |
| 17 | - | 2 | 15 |
| 4 | - | 1 | 3 |
| 13 | - | 1 | 12 |
| 18 | - | 3 | 15 |
| 4 | - | 1 | 3 |
| 14 | - | 2 | 12 |
| 16 | - | 3 | 13 |
| 3 | - | 1 | 2 |
| 13 | - | 2 | 11 |
| 16 | - | 3 | 13 |
| 3 | - | 1 | 2 |
| 13 | - | 2 | 11 |
| 15 | - | 3 | 12 |
| 3 | - | 1 | 2 |
| 12 | - | 2 | 10 |
| 14 | - | 1 | 13 |
| 2 | - | - | 2 |
| 12 | - | 1 | 11 |

表 3-4 區公所現有

| 年底及性別 | | 總計 | 平均年齡 | 24歲以下 | 25-29歲 | 30-34歲 |
|--------|------|----|-------|-------|--------|--------|
| 民國102年 | 2013 | 33 | 47.01 | - | - | 2 |
| | 男 | 17 | 48.88 | - | - | 1 |
| | 女 | 16 | 45.13 | - | - | 1 |
| 民國103年 | 2014 | 33 | 47.06 | - | - | 1 |
| | 男 | 18 | 48.11 | - | - | 1 |
| | 女 | 15 | 46.00 | - | - | - |
| 民國104年 | 2015 | 32 | 47.00 | - | 1 | - |
| | 男 | 16 | 48.25 | - | 1 | - |
| | 女 | 16 | 45.75 | - | - | - |
| 民國105年 | 2016 | 34 | 47.02 | - | 1 | 2 |
| | 男 | 15 | 47.40 | - | 1 | 1 |
| | 女 | 19 | 46.63 | - | - | 1 |
| 民國106年 | 2017 | 34 | 47.40 | - | - | 2 |
| | 男 | 16 | 46.68 | - | - | 2 |
| | 女 | 18 | 48.11 | - | - | - |
| 民國107年 | 2018 | 32 | 48.97 | - | - | 2 |
| | 男 | 17 | 47.65 | - | - | 2 |
| | 女 | 15 | 43.60 | - | - | - |
| 民國108年 | 2019 | 31 | 49.20 | - | - | 2 |
| | 男 | 15 | 50.00 | - | - | 1 |
| | 女 | 16 | 45.80 | - | - | 1 |
| 民國109年 | 2020 | 29 | 48.90 | - | - | 2 |
| | 男 | 12 | 47.33 | - | - | 1 |
| | 女 | 17 | 50.00 | - | - | 1 |
| 民國110年 | 2021 | 29 | 49.40 | - | - | 1 |
| | 男 | 14 | 47.79 | - | - | 1 |
| | 女 | 15 | 51.00 | - | - | - |
| 民國111年 | 2022 | 30 | 48.00 | - | - | 1 |
| | 男 | 14 | 47.73 | - | - | - |
| | 女 | 16 | 50.31 | - | - | 1 |
| 民國112年 | 2023 | 31 | 48.54 | - | - | 2 |
| | 男 | 15 | 47.00 | - | - | - |
| | 女 | 16 | 50.00 | - | - | 2 |

資料來源：本所人事室

職員數按年齡分

單位:人

| 35-39歲 | 40-44歲 | 45-49歲 | 50-54歲 | 55-59歲 | 60-64歲 | 65歲以上 |
|--------|--------|--------|--------|--------|--------|-------|
| 3 | 7 | 8 | 9 | 3 | 1 | - |
| 1 | 3 | 3 | 6 | 2 | 1 | - |
| 2 | 4 | 5 | 3 | 1 | - | - |
| 1 | 8 | 11 | 9 | 3 | - | - |
| 1 | 2 | 5 | 7 | 2 | - | - |
| - | 6 | 6 | 2 | 1 | - | - |
| 3 | 6 | 11 | 6 | 5 | - | - |
| 1 | 2 | 4 | 4 | 4 | - | - |
| 2 | 4 | 7 | 2 | 1 | - | - |
| 2 | 6 | 10 | 6 | 5 | 2 | - |
| 1 | 2 | 3 | 3 | 2 | 2 | - |
| 1 | 4 | 7 | 3 | 3 | - | - |
| 5 | 4 | 9 | 7 | 5 | 2 | - |
| 3 | 2 | 2 | 3 | 2 | 2 | - |
| 2 | 2 | 7 | 4 | 3 | - | - |
| 3 | 3 | 7 | 10 | 4 | 3 | - |
| 3 | 1 | 3 | 4 | 2 | 2 | - |
| - | 2 | 4 | 6 | 2 | 1 | - |
| 2 | 2 | 9 | 9 | 6 | 1 | - |
| 2 | 2 | 4 | 3 | 2 | 1 | - |
| - | - | 5 | 6 | 4 | - | - |
| 1 | 4 | 6 | 9 | 6 | 1 | - |
| - | 3 | 3 | 2 | 2 | 1 | - |
| 1 | 1 | 3 | 7 | 4 | - | - |
| 3 | 5 | 5 | 5 | 6 | 4 | - |
| 1 | 4 | 3 | 1 | 2 | 2 | - |
| 2 | 1 | 2 | 4 | 4 | 2 | - |
| 5 | 5 | 4 | 5 | 7 | 3 | - |
| 3 | 4 | 2 | 1 | 2 | 2 | - |
| 2 | 1 | 2 | 4 | 5 | 1 | - |
| 5 | 3 | 7 | 4 | 7 | 3 | - |
| 3 | 3 | 4 | 2 | 2 | 1 | - |
| 2 | - | 3 | 2 | 5 | 2 | - |

表 3-5 區公所現有職

| 年底及性別 | | 總計 | 研究所 | |
|--------|------|----|-----|----|
| | | | 博士 | 碩士 |
| 民國102年 | 2013 | 33 | - | 5 |
| | 男 | 17 | - | 5 |
| | 女 | 16 | - | - |
| 民國103年 | 2014 | 33 | - | 6 |
| | 男 | 18 | - | 4 |
| | 女 | 15 | - | 2 |
| 民國104年 | 2015 | 32 | - | 5 |
| | 男 | 16 | - | 3 |
| | 女 | 16 | - | 2 |
| 民國105年 | 2016 | 34 | - | 6 |
| | 男 | 15 | - | 3 |
| | 女 | 19 | - | 3 |
| 民國106年 | 2017 | 34 | - | 6 |
| | 男 | 16 | - | 3 |
| | 女 | 18 | - | 3 |
| 民國107年 | 2018 | 32 | - | 6 |
| | 男 | 17 | - | 4 |
| | 女 | 15 | - | 2 |

資料來源：本所人事室

員數按教育程度分

單位：人

| 大學畢業 (含軍警校有學位者) | 專科畢業 | 高中(職)畢業 | 國(初)中以下 |
|--------------------|------|---------|---------|
| 14 | 13 | 1 | - |
| 6 | 6 | - | - |
| 8 | 7 | 1 | - |
| 14 | 12 | 1 | - |
| 8 | 6 | - | - |
| 6 | 6 | 1 | - |
| 12 | 13 | 2 | - |
| 6 | 6 | 1 | - |
| 6 | 7 | 1 | - |
| 16 | 10 | 2 | - |
| 7 | 4 | 1 | - |
| 9 | 6 | 1 | - |
| 16 | 10 | 2 | - |
| 8 | 4 | 1 | - |
| 8 | 6 | 1 | - |
| 15 | 10 | 1 | - |
| 8 | 4 | 1 | - |
| 7 | 6 | - | - |

表 3-5 區公所現有職

| 年底及性別 | | 總計 | 研究所 | |
|--------|------|----|-----|----|
| | | | 博士 | 碩士 |
| 民國108年 | 2019 | 31 | - | 8 |
| | 男 | 15 | - | 3 |
| | 女 | 16 | - | 5 |
| 民國109年 | 2020 | 29 | - | 10 |
| | 男 | 12 | - | 4 |
| | 女 | 17 | - | 6 |
| 民國110年 | 2021 | 29 | - | 10 |
| | 男 | 14 | - | 4 |
| | 女 | 15 | - | 6 |
| 民國111年 | 2022 | 30 | - | 12 |
| | 男 | 14 | - | 5 |
| | 女 | 16 | - | 7 |
| 民國112年 | 2023 | 31 | - | 13 |
| | 男 | 15 | - | 7 |
| | 女 | 16 | - | 6 |

資料來源：本所人事室

員數按教育程度分(續)

單位：人

| 大學畢業 (含軍警校有學位者) | 專科畢業 | 高中(職)畢業 | 國(初)中以下 |
|--------------------|------|---------|---------|
| 16 | 6 | 1 | - |
| 8 | 3 | 1 | - |
| 8 | 3 | - | - |
| 13 | 5 | 1 | - |
| 5 | 2 | 1 | - |
| 8 | 3 | - | - |
| 13 | 5 | 1 | - |
| 7 | 2 | 1 | - |
| 6 | 3 | - | - |
| 11 | 6 | 1 | - |
| 6 | 2 | 1 | - |
| 5 | 4 | - | - |
| 11 | 6 | 1 | - |
| 5 | 2 | 1 | - |
| 6 | 4 | - | - |

表 3-6 里長選舉

| 屆別 | 投票日期 年/月/日 | 選舉人數 (人) | 候選人數(人) | | |
|--------------------|---------------|-------------|---------|----|---|
| | | | 計 | 男 | 女 |
| 第一屆 民國99年 2010 | 099.11.27 | 34,095 | 17 | 15 | 2 |
| 第二屆 民國103年 2014 | 103.11.29 | 36,042 | 17 | 16 | 1 |
| 第三屆 民國107年 2018 | 107.11.24 | 37,679 | 14 | 12 | 2 |
| 第四屆 民國111年 2022 | 111.11.26 | 37,974 | 14 | 10 | 4 |
| 鳥松里 | 111.11.26 | 9,885 | 3 | 2 | 1 |
| 夢裡里 | 111.11.26 | 4,670 | 1 | 1 | - |
| 大華里 | 111.11.26 | 9,361 | 2 | 1 | 1 |
| 奎埔里 | 111.11.26 | 3,354 | 2 | 1 | 1 |
| 仁美里 | 111.11.26 | 6,357 | 3 | 2 | 1 |
| 大竹里 | 111.11.26 | 652 | 1 | 1 | - |
| 華美里 | 111.11.26 | 3,695 | 2 | 2 | - |

資料來源：中央選舉委員會。

概況

| 投票數(票) | | | 當選人數 | 投票數對選舉 人數比率(%) |
|--------|--------|-------|------|-------------------|
| 計 | 有效 | 無效 | | |
| 24,379 | 23,369 | 1,010 | 7 | 71.50 |
| 23,682 | 22,717 | 965 | 7 | 65.71 |
| 27,559 | 26,300 | 1,259 | 7 | 73.14 |
| 22,268 | 21,351 | 917 | 7 | 58.64 |
| 5,503 | 5,371 | 132 | 1 | 55.67 |
| 2,597 | 2,284 | 313 | 1 | 55.61 |
| 5,453 | 5,196 | 257 | 1 | 58.25 |
| 2,177 | 2,133 | 44 | 1 | 64.91 |
| 3,838 | 3,772 | 66 | 1 | 60.37 |
| 429 | 370 | 59 | 1 | 65.80 |
| 2,271 | 2,225 | 46 | 1 | 61.46 |

表3-7 鄰長遴聘概況

單位：人

| 里別 | 里內現有鄰數 | 年底鄰長人數 | | | 未遴聘人數 | 本年異動(解遴聘)鄰長數 | | |
|-------------|--------|--------|-----|----|-------|--------------|----|----|
| | | 合計 | 男 | 女 | | 合計 | 男 | 女 |
| 民國102年 2013 | 192 | 192 | 131 | 61 | - | 12 | 8 | 4 |
| 民國103年 2014 | 192 | 192 | 123 | 69 | - | 16 | 12 | 4 |
| 民國104年 2015 | 191 | 190 | 121 | 69 | 1 | 9 | 6 | 3 |
| 民國105年 2016 | 191 | 190 | 112 | 78 | 1 | 5 | 4 | 1 |
| 民國106年 2017 | 191 | 190 | 105 | 85 | 1 | 5 | 5 | - |
| 民國107年 2018 | 191 | 190 | 91 | 99 | 1 | 4 | 4 | - |
| 民國108年 2019 | 191 | 191 | 98 | 93 | - | 11 | 5 | 6 |
| 民國109年 2020 | 191 | 191 | 95 | 96 | - | 32 | 16 | 16 |
| 民國110年 2021 | 191 | 191 | 95 | 96 | - | 11 | 6 | 5 |
| 民國111年 2022 | 191 | 191 | 95 | 96 | - | 30 | 17 | 13 |
| 民國112年 2023 | 191 | 191 | 93 | 98 | - | 13 | 8 | 5 |
| 鳥松里 | 43 | 43 | 18 | 25 | - | 2 | 2 | - |
| 夢裡里 | 22 | 22 | 15 | 7 | - | 4 | 2 | 2 |
| 大華里 | 30 | 30 | 18 | 12 | - | - | - | - |
| 奎埔里 | 25 | 25 | 17 | 8 | - | 6 | 3 | 3 |
| 仁美里 | 42 | 42 | 17 | 25 | - | - | - | - |
| 大竹里 | 8 | 8 | 3 | 5 | - | - | - | - |
| 華美里 | 21 | 21 | 5 | 16 | - | 1 | 1 | - |

資料來源：本所民政課

表3-8 鄰長異動概況

| 月底別 | 現有鄰數 | 當月底實有鄰長數 | 當月底實有鄰長數與現有鄰長數不符原因 | | | | | 當月行政區域調整增加鄰數 | 備註 | |
|-------------|------|----------|--------------------|----|-------|-------|---------|--------------|----|-----|
| | | | 合計 | 空鄰 | 遷出未補聘 | 死亡未補聘 | 任期屆滿未鄰聘 | | | 其他 |
| 民國102年 2013 | 192 | 192 | - | - | - | - | - | - | - | |
| 民國103年 2014 | 192 | 192 | - | - | - | - | - | - | - | |
| 民國104年 2015 | 191 | 191 | - | - | - | - | - | - | -1 | 大竹里 |
| 民國105年 2016 | 191 | 190 | - | - | - | - | - | - | - | |
| 民國106年 2017 | 191 | 190 | 1 | - | - | - | - | 1 | - | |
| 民國107年 2018 | 191 | 190 | 1 | - | - | - | - | 1 | - | |
| 民國108年 2019 | 191 | 191 | - | - | - | - | - | - | - | |
| 民國109年 2020 | 191 | 191 | - | - | - | - | - | - | - | |
| 民國110年 2021 | 191 | 191 | - | - | - | - | - | - | - | |
| 民國111年 2022 | 191 | 191 | - | - | - | - | - | - | - | |
| 民國112年 2023 | 191 | 191 | - | - | - | - | - | - | - | |
| 鳥松里 | 43 | 43 | - | - | - | - | - | - | - | |
| 夢裡里 | 22 | 22 | - | - | - | - | - | - | - | |
| 大華里 | 30 | 30 | - | - | - | - | - | - | - | |
| 奎埔里 | 25 | 25 | - | - | - | - | - | - | - | |
| 仁美里 | 42 | 42 | - | - | - | - | - | - | - | |
| 大竹里 | 8 | 8 | - | - | - | - | - | - | - | |
| 華美里 | 21 | 21 | - | - | - | - | - | - | - | |

資料來源：本所民政課

肆、農林漁牧

表 4-1 耕

| 年底別 | 總計 | | |
|-------------|--------|--------|--------|
| | | 合計 | 小計 |
| 民國103年 2014 | 409.86 | 409.86 | 162.64 |
| 民國104年 2015 | 409.86 | 409.86 | 162.64 |
| 民國105年 2016 | 409.86 | 369.02 | 202.92 |
| 民國106年 2017 | 409.86 | 370.30 | 204.60 |
| 民國107年 2018 | 412.67 | 372.55 | 204.32 |
| 民國108年 2019 | 409.86 | 379.16 | 213.69 |
| 民國109年 2020 | 409.86 | 379.16 | 213.69 |
| 民國110年 2021 | 409.86 | 375.40 | 208.93 |
| 民國111年 2022 | 409.86 | 375.40 | 208.93 |
| 民國112年 2023 | 409.86 | 375.40 | 208.93 |

資料來源：行政院農業委員會、高雄市政府農業局。

地面積

單位：公頃

| 耕作地 | | | | 長期耕作地 | 長期休閒地 |
|-------|----------|--------|--------|-------|-------|
| 短期耕作地 | | | | | |
| 水稻 | 水稻以外之短期作 | 短期休閒 | | | |
| 76.63 | 6.88 | 79.13 | 247.22 | - | |
| 76.63 | 6.88 | 79.13 | 247.22 | - | |
| 77.88 | 4.47 | 120.57 | 166.10 | 40.84 | |
| 82.00 | 5.51 | 117.09 | 165.70 | 39.56 | |
| 82.05 | 6.72 | 115.10 | 168.23 | 40.12 | |
| 76.50 | 3.20 | 133.99 | 165.47 | 30.70 | |
| 74.74 | 3.40 | 135.55 | 165.47 | 30.70 | |
| 80.00 | 3.40 | 125.53 | 166.47 | 34.46 | |
| 75.12 | 3.40 | 130.41 | 166.47 | 34.46 | |
| 73.17 | 3.40 | 132.36 | 166.47 | 34.46 | |

伍、工商業及區建設

表 5-1 營運中

| 年底別 | 總計 | 食品 | 飲料及菸草 製造業 | 紡織業 | 成衣及服飾品 製造業 | 皮革、毛皮及 其製品製造業 |
|-------------|-----|----|--------------|-----|---------------|------------------|
| 民國102年 2013 | 133 | 22 | 2 | - | - | 7 |
| 民國103年 2014 | 142 | 23 | 1 | 1 | - | 7 |
| 民國104年 2015 | 158 | 28 | 1 | 1 | - | 8 |
| 民國106年 2017 | 183 | 36 | 2 | 1 | - | 8 |
| 民國107年 2018 | 184 | 37 | 2 | 1 | - | 8 |
| 民國108年 2019 | 198 | 40 | 4 | 1 | - | 7 |
| 民國109年 2020 | 198 | 43 | 5 | 1 | - | 6 |
| 民國111年 2022 | 193 | 45 | 5 | 1 | - | 6 |

資料來源：經濟部。

備註：100年、105年及110年資料因逢工業及服務業普查年停辦工廠校正及營運調查，故無資料。

工廠家數

單位：家

| 木竹製品 製造業 | 紙漿、紙及 紙製品製造 業 | 印刷及資料 儲存媒體 複製業 | 石油及煤製 品製造業 | 化學材料 製造業 | 化學製品 製造業 | 藥品及醫用 化學製品製 造業 | 橡膠製品 製造業 | |
|-------------|---------------------|----------------------|---------------|-------------|-------------|----------------------|-------------|--|
| 5 | - | 1 | - | - | - | 2 | 4 | |
| 6 | 2 | 1 | - | - | 2 | 2 | 4 | |
| 6 | 2 | 1 | - | - | 2 | 2 | 5 | |
| 6 | 2 | - | - | - | 1 | 2 | 6 | |
| 4 | 2 | 1 | - | 1 | 2 | 2 | 6 | |
| 5 | 2 | 1 | - | 1 | 2 | 2 | 6 | |
| 5 | 2 | 1 | - | 1 | 3 | 2 | 6 | |
| 4 | 2 | 1 | - | - | 3 | 2 | 6 | |

表 5-1 營運中

| 年底別 | 塑膠製品 製造業 | 非金屬礦物 製品製造業 | 基本金屬 製造業 | 金屬製品 製造業 | 電子零 組件製造業 | 電腦、電子產 品及光學製品 製造業 |
|-------------|-------------|----------------|-------------|-------------|--------------|-------------------------|
| 民國102年 2013 | 8 | 1 | 1 | 34 | 3 | 1 |
| 民國103年 2014 | 7 | - | 1 | 41 | 3 | 1 |
| 民國104年 2015 | 9 | 3 | 1 | 42 | 3 | 1 |
| 民國106年2017 | 11 | 4 | 1 | 45 | 3 | 1 |
| 民國107年2018 | 11 | 5 | 1 | 45 | 3 | 2 |
| 民國108年2019 | 10 | 4 | 1 | 48 | 3 | 2 |
| 民國109年2020 | 10 | 4 | 1 | 46 | 3 | 1 |
| 民國111年2022 | 9 | 4 | 1 | 47 | 3 | 1 |

工廠家數(續)

單位：家

| 電力設備 製造業 | 機械設備 製造業 | 汽車及其零 件 製造業 | 其他運輸工 具 及其零件 製造業 | 家具 製造業 | 其他 製造業 | 產業用機械 設備維修及 安裝業 | 非製造業 |
|-------------|-------------|-------------------|---------------------------|-----------|-----------|-----------------------|------|
| 10 | 21 | 3 | - | 1 | 7 | - | - |
| 11 | 17 | 3 | 3 | 1 | 5 | - | - |
| 11 | 20 | 3 | 3 | 1 | 5 | - | - |
| 14 | 22 | 7 | 3 | 1 | 6 | - | - |
| 12 | 22 | 8 | 2 | 1 | 6 | - | - |
| 14 | 25 | 7 | 5 | 2 | 6 | - | - |
| 13 | 25 | 7 | 5 | 2 | 6 | - | - |
| 11 | 25 | 7 | 3 | 2 | 5 | - | - |

表 5-2 自來水

| 年底別 | 人數 (人) | |
|-------------|---------------|--------|
| | 行政區域人數 (A) | 供水區域人數 |
| 民國102年 2013 | 43,781 | 43,781 |
| 民國103年 2014 | 43,735 | 43,735 |
| 民國104年 2015 | 43,965 | 43,965 |
| 民國105年 2016 | 44,265 | 44,265 |
| 民國106年 2017 | 44,291 | 44,291 |
| 民國107年 2018 | 44,469 | 44,469 |
| 民國108年 2019 | 44,960 | 44,960 |
| 民國109年 2020 | 44,938 | 44,938 |
| 民國110年 2021 | 44,393 | 44,393 |
| 民國111年 2022 | 44,168 | 44,168 |
| 民國112年 2023 | 44,373 | 44,373 |

資料來源：臺灣省自來水公司第七區管理處

供水普及率

| 人數 (人) | 供水普及率 $B/A*100$ (%) |
|---------------|---------------------------|
| 實際供水人數 (B) | |
| 39,656 | 90.58 |
| 39,459 | 90.22 |
| 39,726 | 90.36 |
| 40,079 | 90.54 |
| 40,152 | 90.65 |
| 40,335 | 90.70 |
| 40,777 | 90.70 |
| 41,040 | 91.33 |
| 40,560 | 91.37 |
| 40,339 | 91.33 |
| 40,525 | 91.33 |

陸、金融財稅

表 6-1 歲入預決

1.預算

| 年度別 | 總 計 | 稅課收入 | 罰款及賠償收入 | 規費收入 |
|-------------|-----------|------|---------|--------|
| 民國102年 2013 | 539,000 | - | 100,000 | 20,000 |
| 民國103年 2014 | 4,469,000 | - | - | 30,000 |
| 民國104年 2015 | 319,000 | - | - | 20,000 |
| 民國105年 2016 | 469,000 | - | - | 20,000 |
| 民國106年 2017 | 487,000 | - | - | 18,000 |
| 民國107年 2018 | 488,000 | - | - | 19,000 |
| 民國108年 2019 | 6,953,000 | - | - | 22,000 |
| 民國109年 2020 | 860,000 | - | - | 18,000 |
| 民國110年 2021 | 1,882,000 | - | - | 18,000 |
| 民國111年 2022 | 2,097,000 | - | - | 18,000 |
| 民國112年 2023 | 2,109,000 | - | - | 15,000 |

資料來源：本所會計室。

算—按來源別分

1.預算

單位：新臺幣元

| 財產收入 | 營業盈餘及事業收入 | 補助收入 | 捐獻及贈與收入 | 其他收入 |
|---------|-----------|-----------|-----------|---------|
| - | - | 299,000 | - | 120,000 |
| - | - | 4,439,000 | - | - |
| - | - | 299,000 | - | - |
| - | - | 299,000 | - | 150,000 |
| 30,000 | - | 299,000 | - | 140,000 |
| 30,000 | - | 299,000 | - | 140,000 |
| 30,000 | - | 6,751,000 | - | 150,000 |
| 204,000 | - | 538,000 | - | 100,000 |
| 204,000 | - | - | 1,600,000 | 60,000 |
| 219,000 | - | - | 1,800,000 | 60,000 |
| 234,000 | - | - | 1,800,000 | 60,000 |

表 6-1 歲入預決

| 2.決算 | | | | |
|-------------|-----------|------|---------|--------|
| 年度別 | 總 計 | 稅課收入 | 罰款及賠償收入 | 規費收入 |
| 民國102年 2013 | 2,903,601 | - | 32,175 | 16,220 |
| 民國103年 2014 | 6,625,831 | - | 13,310 | 19,316 |
| 民國104年 2015 | 943,040 | - | 39,058 | 11,206 |
| 民國105年 2016 | 397,354 | - | 298 | 15,471 |
| 民國106年 2017 | 952,799 | - | 2,000 | 33,499 |
| 民國107年 2018 | 561,342 | - | 1,150 | 16,562 |
| 民國108年 2019 | 6,907,649 | - | 112,323 | 15,205 |
| 民國109年 2020 | 1,122,867 | - | 340,673 | 13,500 |
| 民國110年 2021 | 2,551,559 | - | 2,237 | 7,695 |
| 民國111年 2022 | 2,081,902 | - | 42,454 | 11,824 |
| 民國112年 2023 | 1,944,605 | - | 15,541 | 15,700 |

算—按來源別分(續)

2.決算

單位：新臺幣元

| 財產收入 | 營業盈餘及事業收入 | 補助收入 | 捐獻及贈與收入 | 其他收入 |
|-----------|-----------|-----------|-----------|-----------|
| - | - | 299,000 | - | 2,556,206 |
| 582,780 | - | 4,092,985 | - | 1,917,440 |
| - | - | 299,000 | - | 593,776 |
| 13,720 | - | 299,000 | - | 68,865 |
| 26,863 | - | 299,000 | - | 591,437 |
| 55,810 | - | 299,000 | - | 188,820 |
| 208,111 | - | 6,569,870 | - | 2,140 |
| 234,530 | - | 511,458 | - | 22,706 |
| 1,318,358 | - | - | 1,146,162 | 77,107 |
| 247,015 | - | - | 1,489,824 | 290,785 |
| 227,337 | - | - | 1,650,487 | 35,540 |

表 6-2 歲出預決算

| 1.預算 | | | | | |
|-------------|------------|--------|------|------------|------|
| 年度別 | 總計 | 政權行使支出 | 行政支出 | 民政支出 | 財務支出 |
| 民國102年 2013 | 92,992,936 | - | - | 80,964,000 | - |
| 民國103年 2014 | 87,815,457 | - | - | 75,008,000 | - |
| 民國104年 2015 | 79,201,079 | - | - | 61,956,000 | - |
| 民國105年 2016 | 78,976,776 | - | - | 62,234,000 | - |
| 民國106年 2017 | 79,742,095 | - | - | 61,371,000 | - |
| 民國107年 2018 | 85,685,773 | - | - | 63,972,000 | - |
| 民國108年 2019 | 91,424,775 | - | - | 68,844,000 | - |
| 民國109年 2020 | 86,957,769 | - | - | 69,725,700 | - |
| 民國110年 2021 | 84,472,333 | - | - | 66,420,000 | - |
| 民國111年 2022 | 78,805,594 | - | - | 61,859,000 | - |
| 民國112年 2023 | 85,805,551 | - | - | 66,314,339 | - |

資料來源：本所會計室。

備註：基層建設小型工程預算於民國104年起改列交通支出。

一按政事別分

1.預算

單位：新臺幣元

| 教育支出 | 文化支出 | 農業支出 | 工業支出 | 交通支出 |
|------|------|------|------|-----------|
| - | - | - | - | - |
| - | - | - | - | - |
| - | - | - | - | 5,440,000 |
| - | - | - | - | 3,850,000 |
| - | - | - | - | 4,896,000 |
| - | - | - | - | 3,992,000 |
| - | - | - | - | 4,523,000 |
| - | - | - | - | 4,530,000 |
| - | - | - | - | 5,471,000 |
| - | - | - | - | 5,600,000 |
| - | - | - | - | 5,600,000 |

表6-2 歲出預決算

| 1.預算 | | | | |
|-------------|----------|--------|--------|--------|
| 年度別 | 其他經濟服務支出 | 社會保險支出 | 社會救助支出 | 福利服務支出 |
| 民國102年 2013 | - | - | - | - |
| 民國103年 2014 | - | - | - | - |
| 民國104年 2015 | - | - | - | - |
| 民國105年 2016 | - | - | - | - |
| 民國106年 2017 | - | - | - | - |
| 民國107年 2018 | - | - | - | - |
| 民國108年 2019 | - | - | - | - |
| 民國109年 2020 | - | - | - | - |
| 民國110年 2021 | - | - | - | - |
| 民國111年 2022 | - | - | - | - |
| 民國112年 2023 | - | - | - | - |

一按政事別分(續1)

| 1.預算 | | | | | 單位：新臺幣元 |
|--------|--------|------------|-------|-----------|---------|
| 社區發展支出 | 環境保護支出 | 退休撫卹給付支出 | 第二預備金 | 其他支出 | |
| - | - | 8,884,942 | - | 3,143,994 | |
| - | - | 9,791,438 | - | 3,016,019 | |
| - | - | 9,745,701 | - | 2,059,378 | |
| - | - | 10,051,381 | - | 2,841,395 | |
| - | - | 11,964,609 | - | 1,510,486 | |
| - | - | 12,904,643 | - | 4,817,130 | |
| - | - | 12,132,017 | - | 5,925,758 | |
| - | - | 10,460,951 | - | 2,241,118 | |
| - | - | 10,425,418 | - | 2,155,915 | |
| - | - | 10,372,692 | - | 973,902 | |
| - | - | 11,308,381 | - | 2,582,831 | |

表 6-2 歲出預決算

| 2.決算 | | | | | |
|-------------|------------|--------|------|------------|------|
| 年度別 | 總計 | 政權行使支出 | 行政支出 | 民政支出 | 財務支出 |
| 民國102年 2013 | 86,474,002 | - | - | 74,813,769 | - |
| 民國103年 2014 | 84,819,722 | - | - | 72,025,625 | - |
| 民國104年 2015 | 75,826,090 | - | - | 59,025,031 | - |
| 民國105年 2016 | 76,982,762 | - | - | 60,481,694 | - |
| 民國106年 2017 | 77,330,522 | - | - | 59,839,105 | - |
| 民國107年 2018 | 83,935,609 | - | - | 62,784,169 | - |
| 民國108年 2019 | 90,179,181 | - | - | 67,663,116 | - |
| 民國109年 2020 | 85,251,445 | - | - | 68,024,666 | - |
| 民國110年 2021 | 80,204,790 | - | - | 62,187,550 | - |
| 民國111年 2022 | 76,373,927 | - | - | 59,527,732 | - |
| 民國112年 2023 | 83,099,482 | - | - | 63,870,980 | - |

一按政事別分

2.決算

單位：新臺幣元

| 教育支出 | 文化支出 | 農業支出 | 工業支出 | 交通支出 |
|------|------|------|------|-----------|
| - | - | - | - | - |
| - | - | - | - | - |
| - | - | - | - | 4,995,980 |
| - | - | - | - | 3,608,292 |
| - | - | - | - | 4,016,322 |
| - | - | - | - | 3,429,667 |
| - | - | - | - | 4,458,290 |
| - | - | - | - | 4,524,710 |
| - | - | - | - | 5,435,907 |
| - | - | - | - | 5,499,601 |
| - | - | - | - | 5,337,290 |

表6-2 歲出預決算

| 2.決算 | | | | |
|-------------|----------|--------|--------|--------|
| 年度別 | 其他經濟服務支出 | 社會保險支出 | 社會救助支出 | 福利服務支出 |
| 民國102年 2013 | - | - | - | - |
| 民國103年 2014 | - | - | - | - |
| 民國104年 2015 | - | - | - | - |
| 民國105年 2016 | - | - | - | - |
| 民國106年 2017 | - | - | - | - |
| 民國107年 2018 | - | - | - | - |
| 民國108年 2019 | - | - | - | - |
| 民國109年 2020 | - | - | - | - |
| 民國110年 2021 | - | - | - | - |
| 民國111年 2022 | - | - | - | - |
| 民國112年 2023 | - | - | - | - |

一按政事別分(續)

2.決算

單位：新臺幣元

| 社區發展支出 | 環境保護支出 | 退休撫卹給付支出 | 第二預備金 | 其他支出 |
|--------|--------|------------|-------|-----------|
| - | - | 8,884,942 | - | 2,775,291 |
| - | - | 9,791,438 | - | 3,002,659 |
| - | - | 9,745,701 | - | 2,059,378 |
| - | - | 10,051,381 | - | 2,841,395 |
| - | - | 11,964,609 | - | 1,510,486 |
| - | - | 12,904,643 | - | 4,817,130 |
| - | - | 12,132,017 | - | 5,925,758 |
| - | - | 10,460,951 | - | 2,241,118 |
| - | - | 10,425,418 | - | 2,155,915 |
| - | - | 10,372,692 | - | 973,902 |
| - | - | 11,308,381 | - | 2,582,831 |

表 6-3 區公所經費預決算

| 年度別 | 類別 | 總計 | 行政管理 | 業務管理 |
|-------------|-----|------------|------------|------------|
| 民國102年 2013 | 預算數 | 92,992,936 | 38,741,000 | 37,223,000 |
| | 決算數 | 86,474,002 | 37,903,434 | 32,430,801 |
| 民國103年 2014 | 預算數 | 87,815,457 | 39,359,000 | 29,049,000 |
| | 決算數 | 84,819,722 | 39,000,418 | 27,051,862 |
| 民國104年 2015 | 預算數 | 79,201,079 | 39,406,000 | 22,550,000 |
| | 決算數 | 75,826,090 | 38,762,218 | 20,262,813 |
| 民國105年 2016 | 預算數 | 78,976,776 | 39,624,000 | 22,610,000 |
| | 決算數 | 76,982,762 | 39,148,167 | 21,333,527 |
| 民國106年 2017 | 預算數 | 79,742,095 | 39,480,000 | 21,891,000 |
| | 決算數 | 77,330,522 | 39,132,137 | 20,706,968 |
| 民國107年 2018 | 預算數 | 85,685,773 | 39,457,000 | 24,515,000 |
| | 決算數 | 83,935,609 | 39,231,575 | 23,552,594 |
| 民國108年 2019 | 預算數 | 91,424,775 | 40,127,000 | 28,717,000 |
| | 決算數 | 90,179,181 | 39,769,111 | 27,894,005 |
| 民國109年 2020 | 預算數 | 86,957,769 | 40,517,700 | 29,208,000 |
| | 決算數 | 85,251,445 | 40,048,794 | 27,975,872 |
| 民國110年 2021 | 預算數 | 84,472,333 | 40,145,000 | 26,275,000 |
| | 決算數 | 80,204,790 | 39,501,114 | 22,686,436 |
| 民國111年 2022 | 預算數 | 78,805,594 | 39,925,000 | 21,934,000 |
| | 決算數 | 76,373,927 | 39,409,888 | 20,117,844 |
| 民國112年 2023 | 預算數 | 85,805,551 | 44,107,339 | 22,207,000 |
| | 決算數 | 83,099,482 | 42,815,972 | 21,055,008 |

資料來源：本所會計室。

數額—按工作計畫別分

單位：新臺幣元

| 公園綠地與道路維護 | 小型工程 | 退撫金 | 天然災害準備金 | 公務人員各項補助 |
|-----------|-----------|------------|-----------|-----------|
| - | 5,000,000 | 8,884,942 | 636,557 | 2,507,437 |
| - | 4,479,534 | 8,884,942 | 267,854 | 2,507,437 |
| - | 6,600,000 | 9,791,438 | 1,069,310 | 1,946,709 |
| - | 5,973,345 | 9,791,438 | 1,055,950 | 1,946,709 |
| - | 5,440,000 | 9,745,701 | 938,695 | 1,120,683 |
| - | 4,995,980 | 9,745,701 | 938,695 | 1,120,683 |
| - | 3,850,000 | 10,051,381 | 1,527,365 | 1,314,030 |
| - | 3,608,292 | 10,051,381 | 1,527,365 | 1,314,030 |
| - | 4,896,000 | 11,964,609 | 421,335 | 1,089,151 |
| - | 4,016,322 | 11,964,609 | 421,335 | 1,089,151 |
| - | 3,992,000 | 12,904,643 | 3,360,071 | 1,457,059 |
| - | 3,429,667 | 12,904,643 | 3,360,071 | 1,457,059 |
| - | 4,523,000 | 12,132,017 | 4,674,589 | 1,251,169 |
| - | 4,458,290 | 12,132,017 | 4,674,589 | 1,251,169 |
| - | 4,530,000 | 10,460,951 | 1,456,193 | 784,925 |
| - | 4,524,710 | 10,460,951 | 1,456,193 | 784,925 |
| - | 5,471,000 | 10,425,418 | 1,824,815 | 331,100 |
| - | 5,435,907 | 10,425,418 | 1,824,815 | 331,100 |
| - | 5,600,000 | 10,372,692 | 521,052 | 452,850 |
| - | 5,499,601 | 10,372,692 | 521,052 | 452,850 |
| - | 5,600,000 | 11,308,381 | 2,334,531 | 248,300 |
| - | 5,337,290 | 11,308,381 | 2,334,531 | 248,300 |

表6-4區公所經費預決算

| 年度別 | 類別 | 總計 | 經 | |
|-------------|-----|------------|------------|------------|
| | | | 人事費 | 業務費 |
| 民國102年 2013 | 預算數 | 80,964,000 | 33,522,000 | 22,993,400 |
| | 決算數 | 74,813,769 | 33,002,920 | 19,350,257 |
| 民國103年 2014 | 預算數 | 75,008,000 | 34,483,000 | 16,104,898 |
| | 決算數 | 72,025,625 | 34,402,807 | 14,929,571 |
| 民國104年 2015 | 預算數 | 67,396,000 | 34,782,000 | 15,863,000 |
| | 決算數 | 64,021,011 | 34,728,660 | 13,471,325 |
| 民國105年 2016 | 預算數 | 66,084,000 | 35,000,000 | 16,027,000 |
| | 決算數 | 64,089,986 | 34,945,532 | 14,834,653 |
| 民國106年 2017 | 預算數 | 66,267,000 | 35,000,000 | 20,070,000 |
| | 決算數 | 77,330,522 | 47,987,783 | 19,030,964 |
| 民國107年 2018 | 預算數 | 85,685,773 | 49,361,702 | 19,073,000 |
| | 決算數 | 83,935,609 | 49,361,702 | 18,222,140 |
| 民國108年 2019 | 預算數 | 91,424,775 | 48,272,186 | 21,092,000 |
| | 決算數 | 90,179,181 | 48,272,186 | 20,320,685 |
| 民國109年 2020 | 預算數 | 86,957,769 | 47,054,576 | 24,783,000 |
| | 決算數 | 85,251,445 | 46,900,906 | 23,274,320 |
| 民國110年 2021 | 預算數 | 84,472,333 | 46,386,518 | 24,125,250 |
| | 決算數 | 80,204,790 | 45,844,362 | 20,931,060 |
| 民國111年 2022 | 預算數 | 78,805,594 | 45,601,542 | 20,599,193 |
| | 決算數 | 76,373,927 | 45,601,542 | 18,826,462 |
| 民國112年 2023 | 預算數 | 85,805,551 | 49,664,020 | 21,936,000 |
| | 決算數 | 83,099,482 | 49,306,303 | 20,074,488 |

資料來源：本所會計室。

數額—按用途別科目分

單位：新臺幣元

| 常 門 | | | 資 本 門 | | |
|------------|-----|-----|------------|------|-----|
| 獎補助費 | 債務費 | 預備金 | 設備及投資 | 獎補助費 | 預備金 |
| 12,851,000 | - | - | 11,597,600 | - | - |
| 11,635,939 | - | - | 10,824,653 | - | - |
| 11,807,000 | - | - | 12,613,102 | - | - |
| 11,208,271 | - | - | 11,484,976 | - | - |
| 11,269,000 | - | - | 5,482,000 | - | - |
| 10,785,452 | - | - | 5,035,574 | - | - |
| 11,167,000 | - | - | 3,890,000 | - | - |
| 10,661,909 | - | - | 3,647,892 | - | - |
| 6,216,000 | - | - | 4,981,000 | - | - |
| 5,789,118 | - | - | 4,522,657 | - | - |
| 6,086,000 | - | - | 11,165,071 | - | - |
| 5,757,240 | - | - | 10,594,527 | - | - |
| 6,022,000 | - | - | 16,038,589 | - | - |
| 5,766,120 | - | - | 15,820,190 | - | - |
| 4,919,000 | - | - | 10,201,193 | - | - |
| 4,901,470 | - | - | 10,174,749 | - | - |
| 4,919,000 | - | - | 9,041,565 | - | - |
| 4,771,695 | - | - | 8,657,673 | - | - |
| 4,861,000 | - | - | 7,743,859 | - | - |
| 4,782,990 | - | - | 7,162,933 | - | - |
| 4,844,000 | - | - | 9,361,531 | - | - |
| 4,672,720 | - | - | 9,045,971 | - | - |

柒、教育文化

表 7-1 境內國民

| 學年度及學校別 | 校數 (所) | 教師數(人) | | | 職員數(人) | | | 班級數(班) | | | |
|-------------|-----------|--------|----|----|--------|----|----|--------|-----|-----|-----|
| | | 合計 | 男 | 女 | 合計 | 男 | 女 | 合計 | 七年級 | 八年級 | 九年級 |
| 102學年度 2013 | 1 | 35 | 12 | 23 | 8 | 3 | 5 | 46 | 15 | 16 | 15 |
| 103學年度 2014 | 1 | 35 | 14 | 21 | 7 | 3 | 4 | 45 | 14 | 16 | 15 |
| 104學年度 2015 | 1 | 42 | 12 | 15 | 15 | 31 | 14 | 17 | 8 | 4 | 4 |
| 105學年度 2016 | 1 | 27 | 11 | 16 | 7 | 3 | 4 | 10 | 3 | 3 | 4 |
| 106學年度 2017 | 1 | 26 | 10 | 16 | 7 | 4 | 3 | 8 | 2 | 3 | 3 |
| 107學年度 2018 | 1 | 26 | 11 | 15 | 7 | 4 | 3 | 32 | 10 | 11 | 11 |
| 108學年度 2019 | 1 | 24 | 10 | 14 | 7 | 4 | 3 | 6 | 2 | 2 | 2 |
| 109學年度 2020 | 1 | 21 | 10 | 11 | 7 | 4 | 3 | 7 | 3 | 2 | 2 |
| 110學年度 2021 | 1 | 23 | 11 | 12 | 6 | 4 | 2 | 8 | 3 | 3 | 2 |
| 111學年度 2022 | 1 | 23 | 10 | 13 | 6 | 4 | 2 | 8 | 2 | 3 | 3 |
| 112學年度 2023 | 1 | 21 | 9 | 12 | 5 | 3 | 2 | 7 | 2 | 2 | 3 |
| 市立鳥松國中 | 1 | 21 | 9 | 12 | 5 | 3 | 2 | 7 | 2 | 2 | 3 |

資料來源：教育部統計處

中學概況

| 學生數(人) | | | | | | | | | 上學年度畢業生數(人) | | |
|--------|-----|-----|-----|-----|-----|-----|-----|-----|-------------|-----|-----|
| 合計 | | | 七年級 | | 八年級 | | 九年級 | | | | |
| 計 | 男 | 女 | 男 | 女 | 男 | 女 | 男 | 女 | 合計 | 男 | 女 |
| 1,319 | 738 | 581 | 248 | 186 | 254 | 208 | 236 | 187 | 457 | 225 | 232 |
| 1,260 | 696 | 564 | 202 | 168 | 240 | 186 | 254 | 210 | 420 | 234 | 186 |
| 1,136 | 617 | 519 | 170 | 162 | 205 | 164 | 242 | 193 | 440 | 218 | 222 |
| 269 | 151 | 118 | 52 | 32 | 41 | 43 | 58 | 43 | 116 | 60 | 56 |
| 224 | 128 | 96 | 32 | 21 | 52 | 33 | 44 | 42 | 100 | 57 | 43 |
| 873 | 450 | 423 | 136 | 138 | 150 | 129 | 164 | 156 | 325 | 167 | 158 |
| 157 | 81 | 76 | 20 | 25 | 28 | 29 | 33 | 22 | 84 | 52 | 32 |
| 164 | 75 | 89 | 25 | 34 | 21 | 25 | 29 | 30 | 53 | 30 | 23 |
| 160 | 83 | 77 | 37 | 15 | 25 | 34 | 21 | 28 | 57 | 27 | 30 |
| 157 | 90 | 67 | 27 | 20 | 36 | 14 | 27 | 33 | 47 | 19 | 28 |
| 133 | 75 | 58 | 15 | 24 | 27 | 19 | 33 | 15 | 58 | 26 | 32 |
| 133 | 75 | 58 | 15 | 24 | 27 | 19 | 33 | 15 | 58 | 26 | 32 |

表 7-2 境內國民

| 學年度及學校別 | 校數(所) | 教師數(人) | | | 職員數(人) | | |
|-------------|-------|--------|----|----|--------|---|---|
| | | 合計 | 男 | 女 | 合計 | 男 | 女 |
| 102學年度 2013 | 3 | 121 | 27 | 94 | 11 | 4 | 7 |
| 103學年度 2014 | 3 | 126 | 28 | 98 | 11 | 3 | 8 |
| 104學年度 2015 | 3 | 121 | 28 | 93 | 12 | 3 | 9 |
| 105學年度 2016 | 3 | 109 | 28 | 81 | 12 | 3 | 9 |
| 106學年度 2018 | 3 | 110 | 30 | 80 | 11 | 3 | 8 |
| 107學年度 2018 | 3 | 117 | 34 | 83 | 12 | 3 | 9 |
| 108學年度 2019 | 3 | 119 | 37 | 82 | 12 | 3 | 9 |
| 109學年度 2020 | 3 | 121 | 37 | 84 | 10 | 1 | 9 |
| 110學年度 2021 | 3 | 124 | 36 | 88 | 12 | 3 | 9 |
| 111學年度 2022 | 3 | 134 | 42 | 92 | 12 | 3 | 9 |
| 112學年度 2023 | 3 | 137 | 40 | 97 | 12 | 3 | 9 |
| 鳥松國小 | 1 | 44 | 13 | 31 | 4 | 0 | 4 |
| 仁美國小 | 1 | 45 | 10 | 35 | 4 | 1 | 3 |
| 大華國小 | 1 | 48 | 17 | 31 | 4 | 2 | 2 |

資料來源：教育部統計處

小學概況

| 班級數(班) | | | | | | |
|--------|-----|-----|-----|-----|-----|-----|
| 合計 | 一年級 | 二年級 | 三年級 | 四年級 | 五年級 | 六年級 |
| 74 | 11 | 13 | 12 | 12 | 12 | 14 |
| 72 | 12 | 11 | 13 | 12 | 12 | 12 |
| 70 | 11 | 12 | 11 | 13 | 11 | 12 |
| 65 | 9 | 11 | 12 | 11 | 11 | 11 |
| 64 | 10 | 9 | 11 | 12 | 11 | 11 |
| 66 | 13 | 10 | 9 | 11 | 12 | 11 |
| 67 | 12 | 13 | 10 | 9 | 11 | 12 |
| 68 | 13 | 12 | 13 | 10 | 9 | 11 |
| 70 | 13 | 13 | 12 | 13 | 10 | 9 |
| 74 | 13 | 13 | 13 | 12 | 13 | 10 |
| 76 | 12 | 13 | 13 | 13 | 12 | 13 |
| 25 | 4 | 4 | 4 | 5 | 4 | 4 |
| 25 | 4 | 4 | 4 | 4 | 4 | 5 |
| 26 | 4 | 5 | 5 | 4 | 4 | 4 |

表 7-2 境內國民

| 學年度及學校別 | 學生數 (人) | | | | | | |
|-------------|---------|-------|-----|-----|-----|-----|-----|
| | 合計 | | | 一年級 | | 二年級 | |
| | 計 | 男 | 女 | 男 | 女 | 男 | 女 |
| 102學年度 2013 | 1,755 | 968 | 787 | 137 | 120 | 169 | 148 |
| 103學年度 2014 | 1,687 | 894 | 793 | 145 | 140 | 136 | 122 |
| 104學年度 2015 | 1,664 | 902 | 762 | 155 | 104 | 149 | 136 |
| 105學年度 2016 | 1,581 | 847 | 734 | 119 | 90 | 155 | 100 |
| 106學年度 2017 | 1,536 | 826 | 710 | 114 | 121 | 119 | 88 |
| 107學年度 2018 | 1,561 | 854 | 707 | 197 | 131 | 116 | 123 |
| 108學年度 2019 | 1,616 | 887 | 729 | 168 | 145 | 195 | 129 |
| 109學年度 2020 | 1,654 | 915 | 739 | 169 | 146 | 165 | 147 |
| 110學年度 2021 | 1,684 | 916 | 768 | 165 | 146 | 164 | 143 |
| 111學年度 2022 | 1,798 | 972 | 826 | 171 | 152 | 170 | 146 |
| 112學年度 2023 | 1,846 | 1,017 | 829 | 170 | 129 | 171 | 151 |
| 鳥松國小 | 613 | 357 | 256 | 56 | 43 | 58 | 42 |
| 仁美國小 | 606 | 340 | 266 | 56 | 36 | 49 | 51 |
| 大華國小 | 627 | 320 | 307 | 58 | 50 | 64 | 58 |

小學概況(續)

| 學生數 (人) | | | | | | | | 上學年度畢業生數(人) | | |
|---------|-----|-----|-----|-----|-----|-----|-----|-------------|-----|-----|
| 三年級 | | 四年級 | | 五年級 | | 六年級 | | | | |
| 男 | 女 | 男 | 女 | 男 | 女 | 男 | 女 | 合計 | 男 | 女 |
| 147 | 128 | 160 | 120 | 155 | 124 | 200 | 147 | 389 | 206 | 183 |
| 162 | 148 | 143 | 137 | 155 | 121 | 153 | 125 | 346 | 198 | 148 |
| 137 | 119 | 159 | 145 | 143 | 136 | 159 | 122 | 286 | 155 | 131 |
| 144 | 140 | 135 | 121 | 156 | 145 | 138 | 138 | 281 | 159 | 122 |
| 157 | 101 | 143 | 138 | 137 | 116 | 156 | 146 | 278 | 139 | 139 |
| 116 | 91 | 149 | 107 | 139 | 137 | 137 | 118 | 301 | 155 | 146 |
| 117 | 122 | 118 | 88 | 149 | 109 | 140 | 136 | 256 | 138 | 118 |
| 200 | 131 | 114 | 117 | 118 | 89 | 149 | 109 | 275 | 140 | 135 |
| 155 | 144 | 202 | 130 | 113 | 114 | 117 | 91 | 260 | 152 | 108 |
| 168 | 141 | 158 | 145 | 195 | 128 | 110 | 114 | 209 | 116 | 93 |
| 164 | 143 | 164 | 135 | 158 | 145 | 190 | 126 | 224 | 110 | 114 |
| 56 | 39 | 67 | 51 | 53 | 42 | 67 | 39 | 68 | 29 | 39 |
| 43 | 49 | 55 | 38 | 63 | 43 | 74 | 49 | 89 | 43 | 46 |
| 65 | 55 | 42 | 46 | 42 | 60 | 49 | 38 | 67 | 38 | 29 |

生 衛、捌

表 8-1 醫療機構及其他醫事

| 年底別 | 總計 | 西醫師 | 中醫師 | 牙醫師 | 藥師 | 藥劑生 |
|-------------|-------|-------|-----|-----|-----|-----|
| 民國102年 2013 | 4,223 | 761 | 35 | 46 | 180 | 5 |
| 民國103年 2014 | 4,197 | 799 | 32 | 51 | 190 | 6 |
| 民國104年 2015 | 4,292 | 829 | 39 | 52 | 182 | 5 |
| 民國105年 2016 | 4,377 | 848 | 40 | 60 | 196 | 5 |
| 民國106年 2017 | 4,458 | 875 | 42 | 62 | 197 | 4 |
| 民國107年 2018 | 4,599 | 965 | 22 | 42 | 203 | 4 |
| 民國108年 2019 | 4,764 | 971 | 45 | 66 | 204 | 4 |
| 民國109年 2020 | 4,823 | 993 | 46 | 77 | 209 | 4 |
| 民國110年 2021 | 4,786 | 994 | 43 | 74 | 211 | 4 |
| 民國111年 2022 | 4,776 | 1,017 | 40 | 75 | 207 | 4 |
| 民國112年 2023 | 4,623 | 1,026 | 37 | 59 | 179 | - |

資料來源：衛生福利部。

機構開(執)業醫事人員數

單位：人

| 醫事檢驗師 | 醫事檢驗生 | 醫事放射師 | 醫事放射士 | 護理師 | 護士 | 助產師 |
|-------|-------|-------|-------|-------|-----|-----|
| 122 | 1 | 86 | - | 2,686 | 107 | - |
| 123 | 1 | 86 | - | 2,638 | 92 | - |
| 127 | 1 | 88 | 1 | 2,696 | 90 | - |
| 129 | 1 | 87 | - | 2,754 | 83 | - |
| 131 | - | 81 | - | 2,789 | 86 | - |
| 126 | 1 | 97 | - | 2,854 | 83 | - |
| 130 | 1 | 101 | - | 2,961 | 82 | - |
| 131 | - | 102 | - | 2,975 | 80 | - |
| 127 | - | 104 | - | 2,985 | 78 | - |
| 122 | - | 104 | - | 2,933 | 72 | - |
| 126 | - | 104 | - | 2,870 | 44 | - |

表 8-1 醫療機構及其他醫事

| 年底別 | 助產士 | 鑲牙生 | 營養師 | 物理治療師 | 物理治療生 | 職能治療師 |
|-------------|-----|-----|-----|-------|-------|-------|
| 民國102年 2013 | 2 | - | 30 | 21 | 1 | 25 |
| 民國103年 2014 | 1 | - | 25 | 19 | 1 | 21 |
| 民國104年 2015 | - | - | 25 | 20 | - | 24 |
| 民國105年 2016 | - | - | 24 | 21 | - | 24 |
| 民國106年 2017 | - | - | 27 | 22 | - | 32 |
| 民國107年 2018 | - | - | 30 | 21 | - | 26 |
| 民國108年 2019 | - | - | 29 | 22 | - | 25 |
| 民國109年 2020 | - | - | 30 | 25 | - | 27 |
| 民國110年 2021 | - | - | 28 | 22 | 1 | 23 |
| 民國111年 2022 | - | - | 30 | 22 | 1 | 23 |
| 民國112年 2023 | - | - | 24 | 21 | - | 22 |

機構開(執)業醫事人員數(續)

單位：人

| 職能治療生 | 臨床心理師 | 諮商心理師 | 呼吸治療師 | 語言治療師 | 聽力師 | 牙體技術師 | 牙體技術生 |
|-------|-------|-------|-------|-------|-----|-------|-------|
| 2 | 11 | - | 89 | 8 | 4 | - | 1 |
| 2 | 11 | - | 86 | 7 | 5 | - | 1 |
| 2 | 11 | - | 87 | 7 | 5 | - | 1 |
| 2 | 11 | 1 | 80 | 5 | 5 | - | 1 |
| - | 13 | - | 84 | 5 | 5 | 2 | 1 |
| 2 | 13 | 10 | 84 | 8 | 5 | 2 | 1 |
| 2 | 13 | 13 | 79 | 8 | 5 | 2 | 1 |
| 1 | 16 | 10 | 83 | 7 | 5 | 1 | 1 |
| 1 | 14 | 10 | 80 | 8 | 5 | 1 | 1 |
| 1 | 16 | 10 | 85 | 8 | 5 | - | 1 |
| 1 | 16 | - | 81 | 8 | 5 | - | - |

表 8-2 公私立醫

| 年底別 | 醫療院所家數 | | | 醫療院所 病床數 | 醫院開放病床數 | | |
|-------------|--------|----|----|-------------|---------|------------|--------------|
| | 合計 | 醫院 | 診所 | | 一般病床 | | |
| | | | | | 合計 | 急性病床 | |
| | | | | | | 急性一般 病床 | 精神急性一般 病床 |
| 民國102年 2013 | 17 | 1 | 16 | 2,736 | 2,001 | 1,388 | 150 |
| 民國103年 2014 | 18 | 1 | 17 | 2,747 | 2,001 | 1,388 | 150 |
| 民國104年 2015 | 18 | 1 | 17 | 2,719 | 2,001 | 1,388 | 150 |
| 民國105年 2016 | 19 | 1 | 18 | 2,713 | 2,001 | 1,388 | 150 |
| 民國106年 2017 | 19 | 1 | 18 | 2,713 | 2,001 | 1,388 | 150 |
| 民國107年 2018 | 18 | 1 | 17 | 2,704 | 2,001 | 1,388 | 150 |
| 民國108年 2019 | 17 | 1 | 16 | 2,705 | 2,001 | 1,388 | 150 |
| 民國109年 2020 | 19 | 1 | 18 | 2,652 | 1,950 | 1,388 | 99 |
| 民國110年 2021 | 18 | 1 | 17 | 2,692 | 1,950 | 1,388 | 99 |
| 民國111年 2022 | 18 | 1 | 17 | 2,692 | 1,950 | 1,388 | 99 |
| 民國112年 2023 | 18 | 1 | 17 | 2,646 | 1,904 | 1,388 | 99 |

資料來源：衛生福利部。

療機構數及病床數

單位：家、床

| 醫院開放病床數 | | | | | | | | | |
|------------|--------------|------------|-----------|------|----------|----------|----------|-----------|--|
| 一般病床 | | | | 特殊病床 | | | | | |
| 慢性病床 | | | | 合計 | 加護 病床 | 燒傷 病床 | 嬰兒 病床 | 急診 觀察床 | |
| 慢性一般 病床 | 精神慢性一般 病床 | 慢性結核 病床 | 漢生病 病床 | | | | | | |
| 363 | 100 | - | - | 387 | 203 | 14 | 40 | 130 | |
| 363 | 100 | - | - | 389 | 203 | 16 | 40 | 130 | |
| 363 | 100 | - | - | 361 | 201 | 20 | 40 | 100 | |
| 363 | 100 | - | - | 355 | 201 | 14 | 40 | 100 | |
| 363 | 100 | - | - | 355 | 201 | 14 | 40 | 100 | |
| 363 | 100 | - | - | 355 | 201 | 14 | 40 | 100 | |
| 363 | 100 | - | - | 358 | 204 | 14 | 40 | 100 | |
| 363 | 100 | - | - | 358 | 204 | 14 | 40 | 100 | |
| 363 | 100 | - | - | 356 | 202 | 14 | 40 | 100 | |
| 363 | 100 | - | - | 356 | 202 | 14 | 40 | 100 | |
| 363 | 54 | - | - | 356 | 202 | 14 | 40 | 100 | |

表 8-3 藥

| 年底別 | 總計 | 藥局 | 西藥商 | |
|-------------|-----|----|-----|--|
| | | | 販賣業 | |
| 民國102年 2013 | 87 | 7 | 7 | |
| 民國103年 2014 | 92 | 7 | 8 | |
| 民國104年 2015 | 93 | 7 | 6 | |
| 民國105年 2016 | 98 | 7 | 6 | |
| 民國106年 2017 | 99 | 7 | 6 | |
| 民國107年 2018 | 102 | 7 | 6 | |
| 民國108年 2019 | 102 | 7 | 7 | |
| 民國109年 2020 | 117 | 7 | 8 | |
| 民國110年 2021 | 117 | 7 | 9 | |
| 民國111年 2022 | 117 | 7 | 10 | |
| 民國112年 2023 | 134 | 7 | 10 | |

資料來源：衛生福利部、高雄市政府衛生局。

商家數

單位：家

| 西藥商 | 中藥商 | | 醫療器材商 | |
|-----|-----|-----|-------|-----|
| | 販賣業 | 製造業 | 販賣業 | 製造業 |
| 3 | 13 | - | 54 | 3 |
| 3 | 14 | - | 57 | 3 |
| 3 | 5 | - | 60 | 3 |
| 3 | 13 | - | 66 | 3 |
| 3 | 13 | - | 67 | 3 |
| 3 | 4 | - | 71 | 3 |
| 3 | 12 | - | 70 | 3 |
| 3 | 12 | - | 84 | 3 |
| 3 | 13 | - | 81 | 4 |
| 3 | 14 | - | 80 | 3 |
| 3 | 14 | - | 96 | 4 |

玖、環境保護

表9-1 改善市容查報

| 年底別 | 總計 | 道路、水溝、下水道、橋樑、河川、堤防等公共設施之損壞事項 | 公園、綠地、行道樹等維護、修剪及扶正事項 | 廢棄物、廢土、水溝、下水道、公廁等之清理維護事項 | 違規廣告物查報事項 |
|-------------|-----|------------------------------|----------------------|--------------------------|-----------|
| 民國102年 2013 | 513 | 104 | 33 | 31 | 20 |
| 民國103年 2014 | 590 | 72 | 40 | 21 | 8 |
| 民國104年 2015 | 878 | 80 | 52 | 55 | 29 |
| 民國105年 2016 | 639 | 63 | 58 | 40 | 46 |
| 民國106年 2017 | 767 | 86 | 53 | 46 | 40 |
| 民國107年 2018 | 446 | 28 | 36 | 22 | 12 |
| 民國108年 2019 | 305 | 55 | 56 | 20 | 10 |
| 民國109年 2020 | 496 | 135 | 77 | 34 | 10 |
| 民國110年 2021 | 470 | 114 | 25 | 57 | 12 |
| 民國111年 2022 | 538 | 131 | 33 | 109 | 10 |
| 民國112年 2023 | 767 | 146 | 17 | 271 | 10 |

資料來源：本所民政課

有關案件執行情形

| 交通號(標誌、標線之修復及移除廢棄交通標誌事項 | 門牌、街道巷弄名牌之維護事項 | 路燈、水電、電信、瓦斯設施之損壞修復事項 | 競選廣告物之改善、移除事項 | 路霸檢舉通報事項 | 其他有礙市容觀瞻及妨害公共安全事項 |
|-------------------------|----------------|----------------------|---------------|----------|-------------------|
| 33 | 39 | 84 | 32 | 11 | 126 |
| 24 | 45 | 62 | 86 | 29 | 203 |
| 46 | 61 | 62 | - | 34 | 459 |
| 20 | 43 | 58 | - | 22 | 289 |
| 26 | 39 | 61 | - | 26 | 291 |
| 15 | 59 | 12 | - | 101 | 161 |
| 18 | 10 | 17 | - | 89 | 30 |
| 15 | 14 | 63 | - | 18 | 130 |
| 18 | 10 | 62 | - | 18 | 154 |
| 15 | 13 | 75 | - | 16 | 136 |
| 50 | 17 | 126 | - | 10 | 120 |

拾、社會福利

表 10-1 推行社區發

| 年(底)別 | 設置社區 生產建設基金 (個) | 實際使用經費(元) | | 社區活動 中心 (幢) (年底) |
|-------------|-----------------------|-----------|---------|---------------------------|
| | | 政府補助款 | 社區自籌款 | |
| 民國102年 2013 | 5 | 40,000 | 121,240 | - |
| 民國103年 2014 | 5 | 190,000 | 77,080 | - |
| 民國104年 2015 | 5 | 740,860 | 204,213 | - |
| 民國105年 2016 | 5 | 1,365,060 | 728,129 | - |
| 民國106年 2017 | 5 | 1,775,400 | 387,064 | - |
| 民國107年 2018 | 4 | 1,025,000 | 304,842 | - |
| 民國108年 2019 | 4 | 932,100 | 338,921 | - |
| 民國109年 2020 | 3 | 703,620 | 239,386 | - |
| 民國110年 2021 | 3 | 528,955 | 209,031 | - |
| 民國111年 2022 | 3 | 589,270 | 291,037 | - |
| 民國112年 2023 | 3 | 536,470 | 258,499 | - |
| 仁美社區發展協會 | 1 | 457,720 | 108,109 | - |
| 華美社區發展協會 | 1 | 25,000 | 37,390 | - |
| 大華社區發展協會 | 1 | 30,000 | 38,000 | - |
| 澄清湖畔社區發展協會 | - | 23,750 | 75,000 | - |

資料來源：本所社會課。

展工作成果

社區發展工作項目

| 辦理社區 幹部訓練 (人次) | 辦理社區 觀摩 (人次) | 社區長壽 俱樂部 (處) (年底) | 社區媽媽 教室 (班) (年底) | 社區守望 相助隊 (隊) (年底) |
|----------------------|--------------------|----------------------------|---------------------------|----------------------------|
| - | - | - | 1 | 2 |
| - | - | - | 1 | 1 |
| 3 | 38 | - | 16 | 2 |
| 15 | 158 | 1 | 17 | 1 |
| 8 | 82 | 1 | 1 | 2 |
| 105 | 115 | - | 31 | 2 |
| 40 | 110 | - | 22 | 1 |
| 43 | 121 | - | 4 | - |
| 40 | 99 | 1 | 20 | 1 |
| 50 | 128 | 1 | 23 | 3 |
| 50 | 201 | 2 | 25 | 2 |
| - | 75 | 1 | 3 | 1 |
| - | 40 | - | 1 | - |
| 50 | 86 | 1 | 18 | 1 |
| - | - | - | 3 | - |

表 10-1 推行社區發

| 年(底)別 | 社區發展工作項目 | | |
|-------------|-------------------------------|----------------|------------|
| | 社區民俗藝文 康樂班隊 (隊) (年底) | 社區志願服務 (年底) | |
| | | 團隊 (隊) | 志工數 (人) |
| 民國102年 2013 | - | 5 | 38 |
| 民國103年 2014 | - | 4 | 96 |
| 民國104年 2015 | 1 | 6 | 160 |
| 民國105年 2016 | 1 | 7 | 199 |
| 民國106年 2017 | - | 1 | 30 |
| 民國107年 2018 | 2 | 4 | 121 |
| 民國108年 2019 | 2 | 3 | 92 |
| 民國109年 2020 | 1 | 3 | 97 |
| 民國110年 2021 | 1 | 3 | 117 |
| 民國111年 2022 | 1 | 3 | 119 |
| 民國112年 2023 | 13 | 3 | 111 |
| 仁美社區發展協會 | 1 | 1 | 28 |
| 華美社區發展協會 | - | - | - |
| 大華社區發展協會 | 12 | 1 | 58 |
| 澄清湖畔社區發展協會 | - | 1 | 25 |

展工作成果(續)

| 社區發展工作項目 | | | | | |
|-------------------------------|----------------------|---------------------|-------------------|----------------|--|
| 辦理社區照顧 關懷據點 (處) (年底) | 社區圖書室 (處) (年底) | 社區刊物 (期) (年底) | 服務成果 | | |
| | | | 福利服務或活動 (受益人次) | 其他服務 (受益人次) | |
| 1 | - | - | 262 | - | |
| 1 | - | - | 210 | 60 | |
| 1 | 1 | 1 | 6,573 | 1,025 | |
| 1 | 1 | - | 11,833 | 1,894 | |
| 1 | - | - | 11,290 | 1,795 | |
| 1 | - | - | 11,620 | 1,534 | |
| 1 | - | - | 13,015 | 3,806 | |
| 1 | - | - | 12,457 | 450 | |
| 1 | - | - | 10,166 | 2,769 | |
| 1 | - | - | 8,803 | 3,866 | |
| 1 | 1 | - | 1,141 | 4,716 | |
| 1 | - | - | 193 | 1,624 | |
| - | - | - | 40 | 152 | |
| - | 1 | - | 708 | 2,860 | |
| - | - | - | 200 | 80 | |

表 10-2 社區發展

| 年底 及 社區發展協會別 | 社區發展協會數 (個) | 社區戶數 (戶) | 社區人口數 (人) |
|--------------------|----------------|-------------|--------------|
| 民國102年 2013 | 8 | 17,354 | 43,781 |
| 民國103年 2014 | 8 | 17,499 | 43,711 |
| 民國104年 2015 | 8 | 17,746 | 43,965 |
| 民國105年 2016 | 8 | 18,091 | 44,265 |
| 民國106年 2017 | 7 | 18,308 | 44,291 |
| 民國107年 2018 | 6 | 17,078 | 40,456 |
| 民國108年 2019 | 6 | 17,513 | 40,919 |
| 民國109年 2020 | 4 | 11,769 | 28,411 |
| 民國110年 2021 | 4 | 11,889 | 28,151 |
| 民國111年 2022 | 4 | 12,012 | 28,085 |
| 民國112年 2023 | 4 | 12,215 | 28,263 |
| 仁美社區發展協會 | 1 | 3,084 | 7,434 |
| 華美社區發展協會 | 1 | 1,638 | 4,237 |
| 大華社區發展協會 | 1 | 4,821 | 11,014 |
| 澄清湖畔社區發展協會 | 1 | 2,672 | 5,578 |

資料來源：高雄市政府社會局

協會會員人數

| 理監事人數 (人) | 社區發展協會會員數 (人) | | |
|--------------|------------------|-----|-----|
| | 合計 | 男 | 女 |
| 150 | 723 | - | - |
| 148 | 684 | 338 | 346 |
| 149 | 671 | 296 | 375 |
| 140 | 633 | 283 | 350 |
| 127 | 586 | 280 | 306 |
| 100 | 566 | 238 | 328 |
| 102 | 536 | 234 | 302 |
| 78 | 508 | 195 | 313 |
| 78 | 502 | 204 | 298 |
| 78 | 500 | 195 | 305 |
| 78 | 471 | 159 | 312 |
| 20 | 165 | 56 | 109 |
| 20 | 176 | 60 | 116 |
| 20 | 50 | 17 | 33 |
| 18 | 80 | 26 | 54 |

表 10-3 社會

| 年(底)別 | 中低收入 老人生活 津貼 | 國民年金被保險 人所得未達一定 標準資格認定 | 身心障礙者 生活補助 | 低收入戶 喪葬補助 | |
|-------------|--------------------|------------------------------|---------------|--------------|--------|
| | 申請人次 | 申請人次 | 發放人次 | 發放人次 | 金額 |
| 民國102年 2013 | 273 | 13 | 6,652 | 2 | 20,000 |
| 民國103年 2014 | 289 | 4 | 6,728 | - | - |
| 民國104年 2015 | 298 | 9 | 6,987 | - | - |
| 民國105年 2016 | 298 | 4 | 7,147 | 1 | 10,000 |
| 民國106年 2017 | 314 | 41 | 7,486 | 3 | 30,000 |
| 民國107年 2018 | 325 | 50 | 7,191 | - | - |
| 民國108年 2019 | 319 | 39 | 5,594 | - | - |
| 民國109年 2020 | 350 | 30 | 5,784 | - | - |
| 民國110年 2021 | 400 | 25 | 5,665 | - | - |
| 民國111年 2022 | 404 | 25 | 5,672 | - | - |
| 民國112年 2023 | 385 | 28 | 6,533 | - | - |

資料來源：本所社會課。

福利及救濟狀況

單位：人次；元

| 育兒津貼 | | 輔導市民 臨時工 | | 其他 | |
|-------|------------|-------------|---------|----|----|
| 發放人次 | 金額 | 發放人次 | 金額 | 現金 | 實物 |
| 3,583 | 9,126,826 | - | - | - | - |
| 3,775 | 9,568,962 | - | - | - | - |
| 3,629 | 9,203,800 | - | - | - | - |
| 3,790 | 9,629,792 | - | - | - | - |
| 3,579 | 9,031,669 | - | - | - | - |
| 4,676 | 11,944,060 | - | - | - | - |
| 6,179 | 16,445,189 | - | - | - | - |
| 5,798 | 15,030,901 | 23 | 530,073 | - | - |
| - | - | - | - | - | - |
| - | - | - | - | - | - |
| - | - | - | - | - | - |

表 10-4 遭受災

| 年底別 | 災害種類 | 災害發生日期 (年/月/日) | 受 災 人 數 (人) | | | |
|---------------|------|-------------------|---------------|---------------|-----|-----|
| | | | 臨時收容 災 民 數 | 死 亡 (含無名屍) | 失 蹤 | 重 傷 |
| 民國 102 年 2013 | - | - | - | - | - | - |
| 民國 103 年 2014 | - | - | - | - | - | - |
| 民國 104 年 2015 | - | - | - | - | - | - |
| 民國 105 年 2016 | 風災 | 2016/09/14 | - | - | - | - |
| 民國 106 年 2017 | 火災 | 2017/01/04 | - | 2 | - | 2 |
| 民國 107 年 2018 | 水災 | 2018/8-9月期間 | - | 4 | - | - |
| 民國 108 年 2019 | 水災 | 2019/07/19 | - | 2 | - | - |
| 民國 109 年 2020 | - | - | - | - | - | - |
| 民國 110 年 2021 | 火災 | 2021/9/19 | - | 2 | - | - |
| 民國 111 年 2022 | - | - | - | - | - | - |
| 民國 112年 2023 | 火災 | 2023/05/09 | - | - | - | - |
| | 火災 | 2023/08/10 | - | 1 | - | - |

資料來源：本所社會課。

害救助情形

| 其他 | 住屋毀損 安遷救助 | | 財物受損 影響生計者 | 救 助 金 額 (元) | | |
|----|--------------|---|---------------|-------------|---------|-----|
| | 戶 | 人 | 戶 | 總 計 | 現 金 | 實 物 |
| - | - | - | - | - | - | - |
| - | - | - | - | - | - | - |
| - | - | - | - | - | - | - |
| - | 1 | 2 | - | 40,000 | 40,000 | - |
| - | 1 | 1 | - | 42,000 | 42,000 | - |
| - | - | - | - | - | - | - |
| 5 | - | - | - | 75,000 | 75,000 | - |
| - | - | - | - | - | - | - |
| - | - | - | - | 400,000 | 400,000 | - |
| - | - | - | - | - | - | - |
| - | 1 | 1 | - | 20,000 | 20,000 | - |
| - | - | - | - | 200,000 | 200,000 | - |

表10-5辦理急

| 年底別 | 總計 | | 死亡無力殮葬者 | | 遭受意外傷害 或罹患重病 致生活陷於困境者 | | 負家庭主要生計 責任且無法工作致 生活陷於困境者 | |
|-------------|------|---------|---------|---------|-----------------------------|---------|--------------------------------|--------|
| | 救助人次 | 金額 | 救助人次 | 金額 | 救助人次 | 金額 | 救助人次 | 金額 |
| 民國102年 2013 | 43 | 445,000 | 5 | 46,000 | 29 | 301,000 | 2 | 13,000 |
| 民國103年 2014 | 32 | 368,000 | 4 | 25,000 | 18 | 218,000 | 5 | 67,000 |
| 民國104年 2015 | 41 | 335,000 | 4 | 36,000 | 24 | 261,000 | - | - |
| 民國105年 2016 | 33 | 253,000 | 5 | 35,000 | 22 | 150,000 | 2 | 35,000 |
| 民國106年 2017 | 39 | 289,000 | 14 | 112,000 | 19 | 129,000 | 4 | 44,000 |
| 民國107年 2018 | 39 | 303,000 | 7 | 48,000 | 28 | 223,000 | 3 | 22,000 |
| 民國108年 2019 | 61 | 642,000 | 15 | 173,000 | 39 | 405,000 | 5 | 58,000 |
| 民國109年 2020 | 22 | 174,000 | 7 | 83,000 | 14 | 87,000 | 1 | 4,000 |
| 民國110年 2021 | 30 | 195,000 | 4 | 47,000 | 19 | 120,000 | 7 | 28,000 |
| 民國111年 2022 | 32 | 198,000 | 2 | 21,000 | 30 | 177,000 | - | - |
| 民國112年 2023 | 34 | 214,000 | 6 | 68,000 | 25 | 126,000 | 1 | 2,000 |

資料來源：本所社會課

難救助概況

單位：人次；元

| 財產或存款 未能及時運用 致生活陷於困境者 | | 其他遭遇 重大變故者 | | 川資突然發生 困難者 | | 無遺屬與 遺產埋葬者 | |
|-----------------------------|-------|---------------|--------|---------------|-------|---------------|----|
| 救助人次 | 金額 | 救助人次 | 金額 | 救助人次 | 金額 | 救助人次 | 金額 |
| - | - | 6 | 85,000 | - | - | - | - |
| - | - | 6 | 58,000 | - | - | - | - |
| - | - | 11 | 31,000 | - | - | - | - |
| - | - | 3 | 31,000 | 1 | 2,000 | - | - |
| 2 | 4,000 | - | - | - | - | - | - |
| - | - | 1 | 10,000 | - | - | - | - |
| - | - | 2 | 6,000 | - | - | - | - |
| - | - | - | - | - | - | - | - |
| - | - | - | - | - | - | - | - |
| - | - | - | - | - | - | - | - |
| - | - | 2 | 18,000 | - | - | - | - |

表 10-6 低收

| 年底別 | 總 計 | | 第 1 類 | |
|-------------|-----|-----|-------|-----|
| | 戶 數 | 人 數 | 戶 數 | 人 數 |
| 民國102年 2013 | 261 | 680 | 2 | 2 |
| 民國103年 2014 | 252 | 649 | 1 | 1 |
| 民國104年 2015 | 241 | 613 | 1 | 1 |
| 民國105年 2016 | 254 | 661 | 1 | 1 |
| 民國106年 2017 | 249 | 623 | 1 | 1 |
| 民國107年 2018 | 221 | 504 | 1 | 1 |
| 民國108年 2019 | 229 | 505 | 1 | 1 |
| 民國109年 2020 | 200 | 422 | 1 | 1 |
| 民國110年 2021 | 175 | 359 | 1 | 1 |
| 民國111年 2022 | 160 | 326 | - | - |
| 民國112年 2023 | 142 | 257 | - | - |

資料來源：本所社會課。

入戶人口

單位：人

| 第 2 類 | | 第 3 類 | | 第 4 類 | |
|-------|-----|-------|-----|-------|-----|
| 戶 數 | 人 數 | 戶 數 | 人 數 | 戶 數 | 人 數 |
| 93 | 167 | 23 | 69 | 143 | 442 |
| 90 | 158 | 30 | 97 | 131 | 393 |
| 93 | 161 | 30 | 89 | 117 | 362 |
| 96 | 168 | 30 | 89 | 127 | 403 |
| 101 | 174 | 25 | 68 | 122 | 380 |
| 88 | 145 | 24 | 57 | 108 | 301 |
| 95 | 142 | 23 | 55 | 110 | 307 |
| 83 | 111 | 22 | 46 | 94 | 264 |
| 80 | 100 | 18 | 47 | 76 | 211 |
| 76 | 96 | 18 | 44 | 66 | 186 |
| 75 | 92 | 15 | 33 | 52 | 132 |

表 10-7 身心障礙

| 年底別 | 身心障礙人數 | | | | | | | | | |
|-------------|--------|-------|-----|-------------|-----|-----|-------|----|---------|----|
| | 總計 | | | 領有舊制身心障礙手冊者 | | | | | | |
| | | | | 合計 | | | 視覺障礙者 | | 聽覺機能障礙者 | |
| | 合計 | 男 | 女 | 計 | 男 | 女 | 男 | 女 | 男 | 女 |
| 民國102年 2013 | 1,833 | 1,055 | 778 | 1,410 | 815 | 595 | 32 | 29 | 64 | 50 |
| 民國103年 2014 | 1,881 | 1,088 | 793 | 1,259 | 740 | 519 | 32 | 26 | 47 | 38 |
| 民國104年 2015 | 1,998 | 1,164 | 834 | 1,047 | 608 | 439 | 28 | 24 | 29 | 25 |
| 民國105年 2016 | 2,120 | 1,252 | 868 | 763 | 427 | 336 | 26 | 23 | 25 | 21 |
| 民國106年 2017 | 2,040 | 1,182 | 858 | 399 | 203 | 196 | 18 | 16 | 19 | 15 |
| 民國107年 2018 | 2,056 | 1,162 | 892 | 62 | 31 | 31 | 1 | 3 | 6 | 2 |
| 民國108年 2019 | 2,105 | 1,185 | 920 | 4 | 2 | 2 | - | - | - | - |
| 民國109年 2020 | 2,158 | 1,217 | 941 | - | - | - | - | - | - | - |
| 民國110年 2021 | 2,210 | 1,248 | 962 | - | - | - | - | - | - | - |
| 民國111年 2022 | 2,215 | 1,239 | 976 | - | - | - | - | - | - | - |
| 民國112年 2023 | 2,228 | 1,251 | 977 | - | - | - | - | - | - | - |

資料來源:高雄市政府社會局。

人口一覽表

單位：人

身心障礙人數

領有舊制身心障礙手冊者

| 平衡機能障礙者 | | 聲音機能或語言機能障礙者 | | 肢體障礙者 | | 智能障礙者 | | 重要器官失去功能者 | | 顏面損傷者 | |
|---------|---|--------------|---|-------|-----|-------|----|-----------|-----|-------|---|
| 男 | 女 | 男 | 女 | 男 | 女 | 男 | 女 | 男 | 女 | 男 | 女 |
| 1 | 2 | 14 | 5 | 348 | 204 | 47 | 51 | 117 | 107 | 4 | 1 |
| 1 | 1 | 11 | 4 | 332 | 187 | 41 | 49 | 104 | 89 | 5 | 1 |
| 1 | 1 | 7 | 3 | 296 | 168 | 31 | 34 | 86 | 83 | 4 | 1 |
| 1 | 1 | 6 | 1 | 221 | 135 | 10 | 13 | 68 | 65 | 3 | 1 |
| 1 | - | 3 | 2 | 94 | 84 | 2 | 6 | 32 | 35 | 1 | - |
| - | - | - | - | 15 | 9 | 1 | 2 | 5 | 8 | - | - |
| - | - | - | - | 2 | - | - | - | - | - | - | - |
| - | - | - | - | - | - | - | - | - | - | - | - |
| - | - | - | - | - | - | - | - | - | - | - | - |
| - | - | - | - | - | - | - | - | - | - | - | - |
| - | - | - | - | - | - | - | - | - | - | - | - |

表 10-7 身心障礙

| 年底別 | 身心障礙人數 | | | | | | | | | |
|-------------|-------------|---|------|----|------|---|---------|----|-------|----|
| | 領有舊制身心障礙手冊者 | | | | | | | | | |
| | 植物人 | | 失智症者 | | 自閉症者 | | 慢性精神病患者 | | 多重障礙者 | |
| | 男 | 女 | 男 | 女 | 男 | 女 | 男 | 女 | 男 | 女 |
| 民國102年 2013 | 6 | 1 | 20 | 25 | 13 | 1 | 59 | 57 | 80 | 57 |
| 民國103年 2014 | 3 | 1 | 17 | 14 | 11 | - | 57 | 56 | 73 | 52 |
| 民國104年 2015 | 2 | 1 | 14 | 9 | 2 | 1 | 53 | 55 | 53 | 34 |
| 民國105年 2016 | 2 | 1 | 13 | 6 | 1 | 1 | 21 | 43 | 28 | 25 |
| 民國106年 2017 | - | 1 | 11 | 6 | 1 | - | 9 | 14 | 12 | 17 |
| 民國107年 2018 | - | - | 1 | 2 | - | - | - | 2 | 2 | 3 |
| 民國108年 2019 | - | - | - | 1 | - | - | 1 | - | - | - |
| 民國109年 2020 | - | - | - | - | - | - | - | - | - | - |
| 民國110年 2021 | - | - | - | - | - | - | - | - | - | - |
| 民國111年 2022 | - | - | - | - | - | - | - | - | - | - |
| 民國112年 2023 | - | - | - | - | - | - | - | - | - | - |

人口一覽表(續1)

單位：人

| 身心障礙人數 | | | | | | | | | | |
|-----------------|---|--------------------|---|----|---|-------------|-------|-----|--------------------|-----|
| 領有舊制身心障礙手冊者 | | | | | | 領有新制身心障礙證明者 | | | | |
| 頑性(難治型) 癲癇症者 | | 因罕見疾病而致 身心功能障礙者 | | 其他 | | 合計 | | | 神經系統構造 及精神、心智功能 | |
| 男 | 女 | 男 | 女 | 男 | 女 | 計 | 男 | 女 | 男 | 女 |
| 5 | 4 | 3 | - | 2 | 1 | 423 | 240 | 183 | 73 | 91 |
| 1 | - | 3 | - | 2 | 1 | 622 | 348 | 274 | 98 | 123 |
| - | - | 2 | - | - | - | 951 | 556 | 395 | 151 | 165 |
| - | - | 2 | - | - | - | 1,357 | 825 | 532 | 225 | 207 |
| - | - | - | - | - | - | 1,641 | 979 | 662 | 247 | 243 |
| - | - | - | - | - | - | 1,992 | 1,131 | 861 | 247 | 270 |
| - | - | - | - | - | - | 2,101 | 1,183 | 918 | 245 | 287 |
| - | - | - | - | - | - | 2,158 | 1,217 | 941 | 264 | 298 |
| - | - | - | - | - | - | 2,210 | 1,248 | 962 | 266 | 313 |
| - | - | - | - | - | - | 2,215 | 1,239 | 976 | 297 | 350 |
| - | - | - | - | - | - | 2,228 | 1,251 | 977 | 312 | 361 |

表 10-7 身心障礙

| 年底別 | 身心障礙人數 | | | | | | | |
|-------------|----------------------|-----|-------------------|---|-----------------------------|----|-------------------------------|----|
| | 領有新制身心障礙證明者 | | | | | | | |
| | 眼、耳及相關構造 與感官功能及疼痛 | | 涉及聲音與言語 構造及其功能 | | 循環、造血、免疫與 呼吸系統構造及其功 能 | | 消化、新陳代謝與內分 泌系統相關構造及其功 能 | |
| | 男 | 女 | 男 | 女 | 男 | 女 | 男 | 女 |
| 民國102年 2013 | 33 | 21 | 3 | 1 | 19 | 6 | 5 | 1 |
| 民國103年 2014 | 57 | 35 | 7 | 1 | 33 | 8 | 5 | 2 |
| 民國104年 2015 | 93 | 50 | 15 | 1 | 51 | 16 | 10 | 3 |
| 民國105年 2016 | 110 | 65 | 19 | 3 | 62 | 23 | 14 | 5 |
| 民國106年 2017 | 120 | 76 | 21 | 3 | 57 | 29 | 14 | 2 |
| 民國107年 2018 | 150 | 102 | 25 | 7 | 68 | 42 | 15 | 12 |
| 民國108年 2019 | 156 | 100 | 28 | 7 | 75 | 59 | 18 | 15 |
| 民國109年 2020 | 169 | 107 | 33 | 7 | 70 | 58 | 17 | 15 |
| 民國110年 2021 | 187 | 104 | 33 | 7 | 68 | 62 | 14 | 17 |
| 民國111年 2022 | 186 | 111 | 28 | 4 | 57 | 57 | 12 | 4 |
| 民國112年 2023 | 179 | 113 | 28 | 4 | 62 | 60 | 11 | 4 |

人口一覽表(續完)

單位：人

| 身心障礙人數 | | | | | | | | | | 身心障礙人數 占總人口比率(%) |
|---------------------|-----|-----------------------------|-----|-----------------|---|---------|----|------------------|---|---------------------|
| 領有新制身心障礙證明者 | | | | | | | | | | |
| 泌尿與生殖系統 相關構造及其功能 | | 神經、肌肉、骨 骼之移動相關構 造及其功能 | | 皮膚與相關 構造及其功能 | | 跨兩類別以上者 | | 舊制轉換新制 暫無法歸類者 | | |
| 男 | 女 | 男 | 女 | 男 | 女 | 男 | 女 | 男 | 女 | |
| 17 | 18 | 66 | 34 | - | - | 24 | 10 | - | 1 | 4.19 |
| 27 | 29 | 88 | 50 | 1 | - | 32 | 25 | - | 1 | 4.30 |
| 44 | 39 | 130 | 73 | 3 | - | 56 | 46 | 3 | 2 | 4.54 |
| 58 | 52 | 237 | 112 | 5 | - | 92 | 64 | 3 | 1 | 4.79 |
| 74 | 82 | 344 | 158 | 6 | 1 | 92 | 67 | 4 | 1 | 4.61 |
| 87 | 97 | 408 | 239 | 8 | 1 | 108 | 87 | 15 | 4 | 4.62 |
| 94 | 102 | 425 | 253 | 7 | 1 | 117 | 88 | 18 | 6 | 4.67 |
| 99 | 94 | 425 | 265 | 8 | 1 | 115 | 88 | 17 | 8 | 4.82 |
| 98 | 95 | 439 | 269 | 9 | 1 | 113 | 85 | 21 | 9 | 4.97 |
| 96 | 110 | 407 | 243 | 8 | 1 | 136 | 88 | 12 | 8 | 5.01 |
| 94 | 110 | 411 | 229 | 8 | 1 | 134 | 87 | 12 | 8 | 5.02 |

表 10-8 區公所全民健保第一、五、六類保險對象統計

單位：人

| 年底別 | 第一類保險對象 | 第五類保險對象 | 第六類保險對象 |
|-------------|---------|---------|---------|
| | 當年底在保人數 | 當年底在保人數 | 當年底在保人數 |
| 民國102年 2013 | 181 | 18 | 86 |
| 民國103年 2014 | 170 | 18 | 83 |
| 民國104年 2015 | 171 | 7 | 65 |
| 民國105年 2016 | 169 | 11 | 103 |
| 民國106年 2017 | 163 | 546 | 7,430 |
| 民國107年 2018 | 152 | 462 | 7,789 |
| 民國108年 2019 | 155 | 415 | 8,056 |
| 民國109年 2020 | 143 | 415 | 7,994 |
| 民國110年 2021 | 179 | 324 | 7,667 |
| 民國111年 2022 | 176 | 326 | 7,465 |
| 民國112年 2023 | 88 | 257 | 7,998 |

資料來源：本所民政課(第1類(鄰長部分)及第5、6類)、秘書室(第1類除鄰長外)；105年以前(含105)因系統未建置完整故數字落差大。

拾壹、其 他

表 11-1 辦理調解

| 年別 | 年底調解委員數 (人) | 結案件數總計 | | |
|-------------|----------------|--------|-----|-----|
| | | 合計 | 成立 | 不成立 |
| 民國101年 2012 | 9 | 282 | 224 | 58 |
| 民國102年 2013 | 9 | 289 | 224 | 65 |
| 民國103年 2014 | 9 | 328 | 247 | 81 |
| 民國104年 2015 | 9 | 336 | 259 | 77 |
| 民國105年 2016 | 9 | 347 | 269 | 78 |
| 民國106年 2017 | 9 | 422 | 321 | 101 |
| 民國107年 2018 | 9 | 421 | 293 | 128 |
| 民國108年 2019 | 9 | 487 | 320 | 167 |
| 民國109年 2020 | 9 | 449 | 318 | 131 |
| 民國110年 2021 | 9 | 417 | 297 | 120 |
| 民國111年 2022 | 9 | 390 | 280 | 110 |
| 民國112年 2023 | 9 | 440 | 312 | 128 |

資料來源：高雄市政府民政局

業務概況

單位：件

| 民事結案件數 | | | | | |
|--------|-----|-------|-----|------|-----|
| 合計 | | 債權、債務 | | 營建工程 | |
| 成立 | 不成立 | 成立 | 不成立 | 成立 | 不成立 |
| 189 | 36 | 185 | 27 | - | - |
| 203 | 47 | 196 | 33 | 1 | - |
| 218 | 55 | 7 | 2 | 3 | 1 |
| 230 | 54 | 5 | 3 | - | - |
| 236 | 58 | 13 | 7 | 1 | 1 |
| 280 | 75 | 4 | 2 | 1 | 2 |
| 267 | 113 | 12 | 14 | 2 | - |
| 273 | 134 | 9 | 7 | - | 3 |
| 280 | 119 | 4 | 3 | 2 | 4 |
| 273 | 105 | 21 | 13 | - | 1 |
| 260 | 96 | 15 | 8 | - | 2 |
| 283 | 111 | 15 | 9 | - | 2 |

表 11-1 辦理調解

| 年別 | 民事結案件數 | | | |
|-------------|---------|-----|--------|-----|
| | 物權(房地產) | | 親屬(婚姻) | |
| | 成立 | 不成立 | 成立 | 不成立 |
| 民國101年 2012 | - | 5 | - | 1 |
| 民國102年 2013 | 1 | 8 | - | - |
| 民國103年 2014 | 9 | 2 | - | 1 |
| 民國104年 2015 | 4 | 3 | - | 1 |
| 民國105年 2016 | 1 | 3 | - | - |
| 民國106年 2017 | 1 | 3 | 1 | - |
| 民國107年 2018 | 1 | 3 | 1 | 1 |
| 民國108年 2019 | 4 | 10 | - | - |
| 民國109年 2020 | 3 | 9 | - | 1 |
| 民國110年 2021 | 2 | 7 | - | 1 |
| 民國111年 2022 | 3 | 9 | - | - |
| 民國112年 2023 | 1 | 6 | - | 1 |

業務概況(續1)

單位：件

| 民事結案件數 | | | | | |
|--------|-----|--------|-----|-----|-----|
| 繼承 | | 商事(公害) | | 其他 | |
| 成立 | 不成立 | 成立 | 不成立 | 成立 | 不成立 |
| 1 | - | 2 | 2 | 1 | 1 |
| - | - | 2 | 3 | 3 | 3 |
| - | - | 1 | 3 | 198 | 46 |
| - | 1 | 7 | 3 | 214 | 43 |
| - | - | 4 | 1 | 217 | 46 |
| - | - | 7 | 3 | 266 | 65 |
| - | - | 3 | 4 | 248 | 91 |
| - | - | 2 | 2 | 258 | 112 |
| 1 | 2 | 3 | 1 | 268 | 100 |
| 1 | - | 1 | - | 248 | 83 |
| 1 | - | - | - | 241 | 77 |
| - | - | - | - | 267 | 93 |

表 11-1 辦理調解

| 年別 | 刑事結案件數 | | | |
|-------------|--------|-----|----|-----|
| | 計 | | 傷害 | |
| | 成立 | 不成立 | 成立 | 不成立 |
| 民國101年 2012 | 35 | 22 | 20 | 14 |
| 民國102年 2013 | 21 | 18 | 11 | 7 |
| 民國103年 2014 | 29 | 26 | 21 | 15 |
| 民國104年 2015 | 29 | 23 | 19 | 13 |
| 民國105年 2016 | 33 | 20 | 27 | 14 |
| 民國106年 2017 | 41 | 26 | 26 | 17 |
| 民國107年 2018 | 26 | 15 | 20 | 10 |
| 民國108年 2019 | 47 | 33 | 34 | 15 |
| 民國109年 2020 | 38 | 12 | 26 | 7 |
| 民國110年 2021 | 24 | 15 | 11 | 8 |
| 民國111年 2022 | 20 | 14 | 12 | 6 |
| 民國112年 2023 | 29 | 17 | 21 | 7 |

業務概況(續2)

單位：件

| 刑事結案件數 | | | |
|--------|-----|---------|-----|
| 毀棄損壞 | | 詐欺侵佔及竊盜 | |
| 成立 | 不成立 | 成立 | 不成立 |
| 3 | 1 | 5 | 2 |
| 2 | - | 3 | 3 |
| 1 | - | 1 | 4 |
| 1 | 1 | 4 | 3 |
| 2 | 1 | 3 | 2 |
| 2 | 2 | 4 | 2 |
| 1 | - | 1 | 1 |
| 3 | 6 | 2 | 4 |
| 4 | - | 4 | 2 |
| 2 | - | 4 | 3 |
| - | 2 | 4 | 1 |
| 1 | 1 | 2 | 4 |

表 11-1 辦理調解

| 年別 | 刑事結案件數 | | | |
|-------------|---------|-----|------|-----|
| | 妨害婚姻及家庭 | | 妨害風化 | |
| | 成立 | 不成立 | 成立 | 不成立 |
| 民國102年 2013 | 1 | - | - | - |
| 民國103年 2014 | - | - | - | - |
| 民國104年 2015 | - | - | - | - |
| 民國105年 2016 | - | - | - | - |
| 民國106年 2017 | - | - | - | - |
| 民國107年 2018 | - | - | - | - |
| 民國108年 2019 | - | - | - | - |
| 民國109年 2020 | - | - | - | - |
| 民國110年 2021 | - | - | - | - |
| 民國111年 2022 | - | - | - | - |
| 民國112年 2023 | - | - | - | 2 |

業務概況(續完)

單位：件

| 刑事結案件數 | | | | | |
|-------------|-----|--|----|-----|---|
| 妨害自由名譽信用及秘密 | | | 其他 | | |
| 成立 | 不成立 | | 成立 | 不成立 | |
| 1 | 1 | | 3 | | 7 |
| 2 | - | | 4 | | 7 |
| - | 2 | | 5 | | 4 |
| - | 1 | | 1 | | 2 |
| 2 | 3 | | 7 | | 2 |
| 2 | - | | 2 | | 4 |
| 3 | 3 | | 5 | | 5 |
| 1 | 1 | | 3 | | 2 |
| 2 | 1 | | 5 | | 3 |
| 2 | 1 | | 2 | | 4 |
| 1 | 1 | | 4 | | 2 |

表 11-2 調解委員

| 年底別 | 委員 總人數 | 性別 | | 年齡 | | | | 教育程度 | | | |
|-------------|-----------|----|---|-----------|--------------|--------------|-----------|----------|-----------|----|----|
| | | 男 | 女 | 未滿 40歲 | 40-50歲 未滿 | 50-60歲 未滿 | 60歲 以上 | 大專 以上 | 高中 (職) | 國中 | 國小 |
| 民國102年 2013 | 9 | 6 | 3 | - | 4 | 2 | 3 | 2 | 5 | 2 | - |
| 民國103年 2014 | 9 | 6 | 3 | - | 1 | 5 | 3 | 2 | 5 | 2 | - |
| 民國104年 2015 | 9 | 6 | 3 | - | 2 | 3 | 4 | 3 | 4 | 1 | 1 |
| 民國105年 2016 | 9 | 6 | 3 | - | 2 | 3 | 4 | 3 | 4 | 1 | 1 |
| 民國106年 2017 | 9 | 6 | 3 | - | 2 | 3 | 4 | 3 | 4 | 1 | 1 |
| 民國107年 2018 | 9 | 6 | 3 | - | - | 4 | 5 | 3 | 4 | 1 | 1 |
| 民國108年 2019 | 9 | 5 | 4 | - | - | 4 | 5 | 4 | 4 | 1 | - |
| 民國109年 2020 | 9 | 5 | 4 | - | - | 4 | 5 | 4 | 4 | 1 | - |
| 民國110年 2021 | 9 | 5 | 4 | - | - | 3 | 6 | 5 | 3 | 1 | - |
| 民國111年 2022 | 9 | 5 | 4 | - | - | 3 | 6 | 5 | 3 | 1 | - |
| 民國112年 2023 | 9 | 6 | 3 | - | 1 | 4 | 4 | 3 | 5 | 1 | - |

資料來源：本所民政課

會組織概況

單位：人

| 行業 | | | | 服務公職 | | 委員年資 | | | |
|--------------|----------------------------|----|------------|------|-----------|------|--------|-------------|-------|
| 農、林、 漁、牧業 | 製造業、 水電、 燃氣業及 營造業 | 商業 | 服務業及 其他 | 曾任公職 | 未曾任 公職 | 未滿4年 | 4-未滿8年 | 8-未滿16 年 | 16年以上 |
| 1 | - | 1 | 7 | 2 | 7 | 6 | 1 | 1 | 1 |
| 1 | - | 1 | 7 | 2 | 7 | 6 | 1 | 1 | 1 |
| 1 | 1 | 2 | 5 | 2 | 7 | 4 | 2 | 2 | 1 |
| 1 | 1 | 2 | 5 | 2 | 7 | 4 | 2 | 2 | 1 |
| 1 | 1 | 2 | 5 | 2 | 7 | 4 | 2 | 2 | 1 |
| 1 | 1 | 2 | 5 | 2 | 7 | 4 | 2 | 2 | 1 |
| - | - | 2 | 7 | 2 | 7 | 5 | 1 | 1 | 2 |
| - | - | 2 | 7 | 2 | 7 | 5 | 1 | 1 | 2 |
| - | - | 2 | 7 | 2 | 7 | 5 | 1 | - | 3 |
| - | - | 2 | 7 | 2 | 7 | 5 | 1 | - | 3 |
| - | - | 2 | 7 | 3 | 6 | 3 | 3 | 2 | 1 |

表 11-3 神壇、寺廟、

| 年底及里別 | 道教 | 佛教 | 理教 | 軒轅教 | 天帝教 | 一貫道 | 天德聖教 | 儒教 |
|-------------|----|----|----|-----|-----|-----|------|----|
| 民國102年 2013 | 16 | 13 | - | - | - | 2 | - | - |
| 民國103年 2014 | 17 | 13 | - | - | - | 2 | - | - |
| 民國104年 2015 | 17 | 13 | - | - | - | 2 | - | - |
| 民國105年 2016 | 17 | 13 | - | - | - | 2 | - | - |
| 民國106年 2017 | 17 | 13 | - | - | - | 2 | - | - |
| 民國107年 2018 | 17 | 13 | - | - | - | 2 | - | - |
| 民國108年 2019 | 17 | 13 | - | - | - | 2 | - | - |
| 民國109年 2020 | 17 | 13 | - | - | - | 2 | - | - |
| 民國110年 2021 | 18 | 13 | - | - | - | 2 | - | - |
| 民國111年 2022 | 18 | 13 | - | - | - | 2 | - | - |
| 民國112年 2023 | 18 | 13 | - | - | - | 2 | - | - |

資料來源：本所民政課。

財團法人寺廟一覽表

單位：所

| 亥子道 | 彌勒大道 | 中華聖教 | 宇宙彌勒 皇教 | 先天救教 | 黃中 | 玄門真宗 | 天道 | 其他 |
|-----|------|------|------------|------|----|------|----|----|
| - | - | - | - | - | - | - | - | - |
| - | - | - | - | - | - | - | - | - |
| - | - | - | - | - | - | - | - | - |
| - | - | - | - | - | - | - | - | - |
| - | - | - | - | - | - | - | - | - |
| - | - | - | - | - | - | - | - | - |
| - | - | - | - | - | - | - | - | - |
| - | - | - | - | - | - | - | - | - |
| - | - | - | - | - | - | - | - | - |
| - | - | - | - | - | - | - | - | - |

表 11-4 聚會所、財

| 年底及里別 | 聚會所、財團法人教會名稱 | 教別 | 負責人姓名 |
|-------------|--------------|-----|-------|
| 民國102年 2013 | 天主教耶穌聖名堂 | 天主教 | 曹世鐸牧師 |
| | 台灣基督長老教會仁美教會 | 基督教 | 龐大衛牧師 |
| | 基督烏松教會 | 基督教 | 蘇朝成牧師 |
| 民國103年 2014 | 天主教耶穌聖名堂 | 天主教 | 曹世鐸牧師 |
| | 台灣基督長老教會仁美教會 | 基督教 | 龐大衛牧師 |
| | 基督烏松教會 | 基督教 | 蘇朝成牧師 |
| 民國104年 2015 | 天主教耶穌聖名堂 | 天主教 | 曹世鐸牧師 |
| | 台灣基督長老教會仁美教會 | 基督教 | 龐大衛牧師 |
| | 基督烏松教會 | 基督教 | 蘇朝成牧師 |
| 民國105年 2016 | 天主教耶穌聖名堂 | 天主教 | 曹世鐸牧師 |
| | 台灣基督長老教會仁美教會 | 基督教 | 龐大衛牧師 |
| | 基督烏松教會 | 基督教 | 蘇朝成牧師 |
| 民國106年 2017 | 天主教耶穌聖名堂 | 天主教 | 曹世鐸牧師 |
| | 台灣基督長老教會仁美教會 | 基督教 | 龐大衛牧師 |
| | 基督烏松教會 | 基督教 | 蘇朝成牧師 |
| 民國107年 2018 | 天主教耶穌聖名堂 | 天主教 | 曹世鐸牧師 |
| | 台灣基督長老教會仁美教會 | 基督教 | 龐大衛牧師 |
| | 基督烏松教會 | 基督教 | 蘇朝成牧師 |
| 民國108年 2019 | 天主教耶穌聖名堂 | 天主教 | 曹世鐸牧師 |
| | 台灣基督長老教會仁美教會 | 基督教 | 林永恩傳道 |
| | 基督烏松教會 | 基督教 | 蘇朝成牧師 |
| 民國109年 2020 | 天主教耶穌聖名堂 | 天主教 | 曹世鐸牧師 |
| | 台灣基督長老教會仁美教會 | 基督教 | 林永恩傳道 |
| | 基督烏松教會 | 基督教 | 蘇朝成牧師 |
| 民國110年 2021 | 天主教耶穌聖名堂 | 天主教 | 曹世鐸牧師 |
| | 台灣基督長老教會仁美教會 | 基督教 | 林永恩傳道 |
| | 高雄大田第一教會 | 基督教 | 辛忠子牧師 |
| 民國111年 2022 | 天主教耶穌聖名堂 | 天主教 | 曹世鐸牧師 |
| | 台灣基督長老教會仁美教會 | 基督教 | 林永恩傳道 |
| | 高雄大田第一教會 | 基督教 | 辛忠子牧師 |
| 民國112年 2023 | 天主教耶穌聖名堂 | 天主教 | 曹世鐸牧師 |
| | 台灣基督長老教會仁美教會 | 基督教 | 林永恩傳道 |
| | 高雄大田第一教會 | 基督教 | 辛忠子牧師 |

資料來源：本所民政課

團法人教會概況

| 地址 | 電話 | 建立日期 |
|------------------------|------------|----------------|
| 高雄市鳥松區大華里本館路19號 | 3707033 | 1985年11月24日 |
| 高雄市鳥松區仁美里介壽路14號 | 7313037 | 1979年3月25日 |
| 高雄市鳥松區鳥松里大仁南路1號2樓 | 7336469 | 1989年12月25日 |
| 高雄市鳥松區大華里本館路19號 | 3707033 | 1985年11月24日 |
| 高雄市鳥松區仁美里介壽路14號 | 7313037 | 1979年3月25日 |
| 高雄市鳥松區鳥松里大仁南路1號2樓 | 7336469 | 1989年12月25日 |
| 高雄市鳥松區大華里本館路19號 | 3707033 | 1985年11月24日 |
| 高雄市鳥松區仁美里介壽路14號 | 7313037 | 1979年3月25日 |
| 高雄市鳥松區鳥松里大仁南路1號2樓 | 7336469 | 1989年12月25日 |
| 高雄市鳥松區大華里本館路19號 | 3707033 | 1985年11月24日 |
| 高雄市鳥松區仁美里介壽路14號 | 7313037 | 1979年3月25日 |
| 高雄市鳥松區鳥松里大仁南路1號2樓 | 7336469 | 1989年12月25日 |
| 高雄市鳥松區大華里本館路19號 | 3707033 | 1985年11月24日 |
| 高雄市鳥松區仁美里介壽路14號 | 7313037 | 1979年3月25日 |
| 高雄市鳥松區鳥松里大仁南路1號2樓 | 7336469 | 1989年12月25日 |
| 高雄市鳥松區大華里本館路19號 | 3707033 | 1985年11月24日 |
| 高雄市鳥松區仁美里介壽路14號 | 7313037 | 1979年3月25日 |
| 高雄市鳥松區鳥松里大仁南路1號2樓 | 7336469 | 1989年12月25日 |
| 高雄市鳥松區大華里本館路19號 | 3707033 | 1985年11月24日 |
| 高雄市鳥松區仁美里介壽路14號 | 7313037 | 1979年3月25日 |
| 高雄市鳥松區鳥松里大仁南路1號2樓 | 7336469 | 1989年12月25日 |
| 高雄市鳥松區大華里本館路19號 | 3707033 | 1985年11月24日 |
| 高雄市鳥松區仁美里介壽路14號 | 7313037 | 1979年3月25日 |
| 高雄市鳥松區鳥松里大仁南路1號2樓 | 7336469 | 1989年12月25日 |
| 高雄市鳥松區大華里本館路19號 | 3707033 | 1985年11月24日 |
| 高雄市鳥松區仁美里介壽路14號 | 7313037 | 1979年3月25日 |
| 高雄市鳥松區鳥松里大仁南路1號2樓 | 7336469 | 1989年12月25日 |
| 高雄市鳥松區大華里本館路19號 | 3707033 | 1985年11月24日 |
| 高雄市鳥松區仁美里介壽路14號 | 7313037 | 1979年3月25日 |
| 高雄市鳥松區鳥松里大仁南路1號2樓 | 7336469 | 1989年12月25日 |
| 高雄市鳥松區大華里本館路19號 | 3707033 | 1985年11月24日 |
| 高雄市鳥松區仁美里介壽路14號 | 7313037 | 1979年3月25日 |
| 高雄市鳥松區鳥松里大仁南路1號2樓 | 7336469 | 1989年12月25日 |
| 高雄市鳥松區鳥松里文前路文化北巷2弄2號2樓 | 0958486725 | 110年6月基督鳥松教會改名 |
| 高雄市鳥松區大華里本館路19號 | 3707033 | 1985年11月24日 |
| 高雄市鳥松區仁美里介壽路14號 | 7313037 | 1979年3月25日 |
| 高雄市鳥松區鳥松里大仁南路1號2樓 | 7336469 | 1989年12月25日 |
| 高雄市鳥松區大華里本館路19號 | 3707033 | 1985年11月24日 |
| 高雄市鳥松區仁美里介壽路14號 | 7313037 | 1979年3月25日 |
| 高雄市鳥松區鳥松里大仁南路1號2樓 | 7336469 | 1989年12月25日 |
| 高雄市鳥松區大華里本館路19號 | 3707033 | 1985年11月24日 |
| 高雄市鳥松區仁美里介壽路14號 | 7313037 | 1979年3月25日 |
| 高雄市鳥松區鳥松里大仁南路1號2樓 | 7336469 | 1989年12月25日 |
| 高雄市鳥松區鳥松里文前路文化北巷2弄2號2樓 | 0958486725 | 110年6月基督鳥松教會改名 |

表 11-5 宗教團體興辦公益

| 年底及宗教別 | 醫療機構 | | 文教機構 | | | | |
|-------------|------|-----|------|-------|-----|-----|-----|
| | 醫院數 | 診所數 | 大學數 | 專科學校數 | 中學數 | 職校數 | 小學數 |
| 民國102年 2013 | - | 1 | - | - | - | - | - |
| 民國103年 2014 | - | 1 | - | - | - | - | - |
| 民國104年 2015 | - | 1 | - | - | - | - | - |
| 民國105年 2016 | - | 1 | - | - | - | - | - |
| 民國106年 2017 | - | 1 | - | - | - | - | - |
| 民國107年 2018 | - | 1 | - | - | - | - | - |
| 民國108年 2019 | 1 | - | - | - | - | - | - |
| 民國109年 2020 | 1 | - | - | - | - | - | - |
| 民國110年 2021 | 1 | - | - | - | - | - | - |
| 民國111年 2022 | 1 | - | - | - | - | - | - |
| 民國112年 2023 | 1 | - | - | - | - | - | - |

資料來源：本所民政課。

慈善及社會教化事業概況

單位：個

| 文教機構 | | | 公益慈善事業 | | | | | | |
|------|--------|----|--------|----------|---------|--------|--------|--------|---------|
| 幼兒園數 | 圖書閱覽室數 | 其他 | 養老院數 | 身心殘障教養院數 | 青少年輔導院數 | 福利基金會數 | 學生宿舍處數 | 技藝研習處數 | 社會服務中心數 |
| - | - | - | - | - | - | - | - | - | - |
| - | - | - | - | - | - | - | - | - | - |
| - | - | - | - | - | - | - | - | - | - |
| - | - | - | - | - | - | - | - | - | - |
| - | - | - | - | - | - | - | - | - | - |
| - | - | - | - | - | - | - | - | - | - |
| - | - | - | - | - | - | - | - | - | - |
| - | - | - | - | - | - | - | - | - | - |
| - | - | - | - | - | - | - | - | - | - |
| - | - | - | - | - | - | - | - | - | - |
| - | - | - | - | - | - | - | - | - | - |
| - | - | - | - | - | - | - | - | - | - |
| - | - | - | - | - | - | - | - | - | - |
| - | - | - | - | - | - | - | - | - | - |
| - | - | - | - | - | - | - | - | - | - |
| - | - | - | - | - | - | - | - | - | - |
| - | - | - | - | - | - | - | - | - | - |
| - | - | - | - | - | - | - | - | - | - |
| - | - | - | - | - | - | - | - | - | - |
| - | - | - | - | - | - | - | - | - | - |
| - | - | - | - | - | - | - | - | - | - |

表 11-6 服兵役役男列級家屬

| 年底別 | 總計 | | 生育補助金 | | 喪葬補助金 | |
|-------------|-------|-------|-------|-------|-------|-------|
| | 件數(件) | 金額(元) | 件數(件) | 金額(元) | 件數(件) | 金額(元) |
| 民國102年 2013 | - | - | - | - | - | - |
| 民國103年 2014 | - | - | - | - | - | - |
| 民國104年 2015 | 1 | 1,630 | - | - | - | - |
| 民國105年 2016 | - | - | - | - | - | - |
| 民國106年 2017 | - | - | - | - | - | - |
| 民國107年 2018 | - | - | - | - | - | - |
| 民國108年 2019 | - | - | - | - | - | - |
| 民國109年 2020 | - | - | - | - | - | - |
| 民國110年 2021 | - | - | - | - | - | - |
| 民國111年 2022 | - | - | - | - | - | - |
| 民國112年 2023 | - | - | - | - | - | - |

資料來源：高雄市政府兵役局

各項慰、補助費發放統計

| 急難慰助金 | | 健保補助費 | | 醫療補助費 | |
|-------|-------|-------|-------|-------|-------|
| 件數(件) | 金額(元) | 件數(件) | 金額(元) | 件數(件) | 金額(元) |
| - | - | - | - | - | - |
| - | - | - | - | - | - |
| - | - | - | - | 1 | 1,630 |
| - | - | - | - | - | - |
| - | - | - | - | - | - |
| - | - | - | - | - | - |
| - | - | - | - | - | - |
| - | - | - | - | - | - |
| - | - | - | - | - | - |
| - | - | - | - | - | - |
| - | - | - | - | - | - |

表 11-7 服兵役役男列級家屬

| 年別 | 總計 | | | 戶數 (戶) |
|-------------|-----------|------------|-----------|-----------|
| | 戶數 (戶) | 人口數 (人) | 金額 (元) | |
| 民國102年 2013 | 5 | 10 | 105,080 | 2 |
| 民國103年 2014 | 4 | 10 | 51,150 | 1 |
| 民國104年 2015 | 3 | 9 | 104,270 | 2 |
| 民國105年 2016 | - | - | - | - |
| 民國106年 2017 | - | - | - | - |
| 民國107年 2018 | - | - | - | - |
| 民國108年 2019 | 1 | 2 | 41,040 | 1 |
| 民國109年 2020 | - | - | - | - |
| 民國110年 2021 | - | - | - | - |
| 民國111年 2022 | - | - | - | - |
| 民國112年 2023 | - | - | - | - |

資料來源：高雄市政府兵役局

安家生活扶助費發放情形

| 一次安家費 | | 生活扶助金 | | | |
|------------|-----------|-----------|------------|-----------|--|
| 人口數 (人) | 金額 (元) | 戶數 (戶) | 人口數 (人) | 金額 (元) | |
| 5 | 58,580 | 3 | 5 | 46,500 | |
| 3 | 13,950 | 3 | 7 | 37,200 | |
| 6 | 90,320 | 1 | 3 | 13,950 | |
| - | - | - | - | - | |
| - | - | - | - | - | |
| - | - | - | - | - | |
| 2 | 41,040 | - | - | - | |
| - | - | - | - | - | |
| - | - | - | - | - | |
| - | - | - | - | - | |
| - | - | - | - | - | |