

2024 高雄市路竹區 區政統計年報



高雄市路竹區公所編印
中華民國114年8月

序言

「微笑服務，快樂路竹」路竹區屬農、漁、牧作業區，重要農產「路竹四寶」-番茄、花椰菜、雞蛋、虱目魚，路竹區位置東鄰阿蓮區，南鄰岡山區，西南鄰永安區，西北鄰湖內區及茄萣區，北鄰台南市仁德區與歸仁區，地處南北交通要塞，舊名為「半路竹」，總面積48.45平方公里，為背山面海的平原區，人口數約4萬9千餘人，農業人口約占3成，居民樸實，農、漁、牧物產均極豐富，是一個民風純樸，物產豐饒的幸福小區。

路竹全區計20里，整體農牧漁用地約佔3千餘平方公尺，農業人口數約1萬2千餘人，區內有水稻育苗中心、路竹蔬菜生產合作社、果菜市場等產銷管道暢通，能提供小農銷售管道，活絡農產活動。

東路竹以農業為主，主產番茄、花椰菜、水稻，西南靠沿海區主產內陸養殖虱目魚、吳郭魚、蝦等，西北主產畜牧生產雞蛋、肉雞、養豬等，是高雄市重要農業區；區內學風鼎盛設置有路竹高中、樹人醫專、高苑科技大學，另有高雄科學園區、路竹體育園區、路竹公園、一甲觀音亭、東安宮、天后宮、華山殿、蘇家古厝、高漢農場…等休閒旅遊好去處。

區政工作是為民服務的第一線，區公所亦是市府與人民之間的溝通橋樑，區政統計年報呈現執行職務過程與結果，係以統一之方法，作經常性記錄、整理、統計、分析並編成報告表，俾產生確實的公務統計資料，以考核政策推行績效，明瞭公務執行實況及發展態勢，以作為決策、擬定計畫之參據，並提供有關單位作為施政之參考。

區長 賴立齡謹識

中華民國114年8月

凡例

- 一、本年報編印之目的，為提供本區基本概況資料及重要施政成果，以供各機關參考應用。
- 二、本年報所列資料係取自本所各課室暨市政府各局處編報之公務統計報表及中央各部會公布之調查結果報告資料，加以整理彙編。
- 三、本年報所列數字，以民國113年資料為主，主要為路竹區資料，為便於長期時間數列之比較，以明瞭歷年施政情形，藉以觀往知來，亦將104年至113年之歷年資料併計刊列，至於本年數字若與以前年度各期有出入者，以本年度所列數字為準。
- 四、本年報計分土地、人口、行政組織、農林漁牧、工商業及區建設、金融財稅、教育文化、衛生、環境保護、社會福利、其他等11類表報。
- 五、本年報所列度量衡單位，一律採用公制，如有原非公制者，均經折算為公制，以資劃一，如有特殊情形而採用其他單位者，已分別予以註明。表內數字因尾數四捨五入，故部分總數與細數之間，或有未能吻合情事。
- 六、表內所稱年係指全年，年底係指該年十二月底，月係指全月，有特殊情形者稱年度或學年度等。
- 七、本年報各表內所用符號代表意義如下：
 - 「—」表示無數值或數值無統計。
 - 「--」表示數值無意義。
 - 「…」表示數值尚未發布。
 - 「0」代表有數值而不及半單位。
- 八、本年報由本所各課室提供相關資料，始克完成，至紉公誼，謹致謝忱，統計數字若有疏漏之處，敬請不吝指正。

目錄

| | 頁次 |
|--------------------------|----|
| 壹、土地 | |
| 1-1 區境界 | 1 |
| 1-2 實施三七五減租後佃農購買耕地面積及人數 | 2 |
| 1-3 實施三七五減租成果 | 4 |
| 1-4 已登記土地面積 | 6 |
| 1-5 公告土地現值統計表 | 14 |
| 1-6 土地徵收面積 | 16 |
| 1-7 租佃委員會調解調處案件 | 18 |
| 貳、人口 | |
| 2-1 現住戶數、人口密度及性比例 | 20 |
| 2-2 戶籍動態 | 22 |
| 2-3 現住人口之年齡分配 | 28 |
| 2-4 現住人口之年齡結構 | 34 |
| 2-5 15歲以上現住人口之教育程度—按年齡別分 | 36 |
| 2-6 現住人口之婚姻狀況—按年齡別分 | 44 |
| 2-7 現住人口之婚姻狀況—按里別分 | 48 |
| 2-8 現住原住民戶口數 | 52 |
| 2-9 新住民人口數 | 54 |
| 2-10 原住民人口數—按族別分 | 56 |
| 參、行政組織 | |
| 3-1 區公所組織系統 | 58 |
| 3-2 區公所編制及現有員額 | 59 |
| 3-3 區公所員工按職等別及性別分 | 61 |
| 3-4 區公所現有職員數—按年齡分 | 63 |
| 3-5 區公所現有職員數—按教育程度分 | 65 |
| 3-6 里長選舉概況 | 67 |
| 3-7 鄰長遴聘概況 | 69 |
| 3-8 鄰長異動概況 | 71 |

肆、農林漁牧

| | |
|----------------|----|
| 4-1 耕地面積 | 73 |
| 4-2 漁戶數及漁戶人口數 | 75 |
| 4-3 稻米收穫面積及生產量 | 77 |
| 4-4 現有家畜數 | 79 |
| 4-5 現有家禽數量 | 81 |
| 4-6 農路改善及維護工程 | 83 |

伍、工商業及區建設

| | |
|---------------------|-----|
| 5-1 營運中工廠家數 | 85 |
| 5-2 自來水供水普及率 | 89 |
| 5-3 都市計畫區面積及人口 | 90 |
| 5-4 都市計畫區域內公共工程實施數量 | 92 |
| 5-5 都市計畫公共設施用地計畫面積 | 96 |
| 5-6 都市計畫公共設施用地已闢建面積 | 100 |

陸、金融財稅

| | |
|-----------------------|-----|
| 6-1 歲入預決算—按來源別分 | 104 |
| 6-2 歲出預決算—按政事別分 | 108 |
| 6-3 區公所經費預算數額—按工作計畫別分 | 116 |
| 6-4 區公所經費預算數額—按用途別科目分 | 118 |
| 6-5 金融機構分布 | 120 |
| 6-6 動產質借所典押貸款金額 | 122 |

柒、教育文化

| | |
|-----------------|-----|
| 7-1 境內國民中學概況 | 124 |
| 7-2 境內國民小學概況 | 126 |
| 7-3 境內高級中等學校概況 | 130 |
| 7-4 境內幼兒園概況 | 132 |
| 7-5 境內市立公共圖書館概況 | 134 |

捌、衛生

| | |
|---------------------------|-----|
| 8-1 醫療機構及其他醫事機構開（執）業醫事人員數 | 136 |
| 8-2 公私立醫療機構數及病床數 | 140 |
| 8-3 藥商家數 | 146 |
| 8-4 醫院醫療服務量 | 147 |

玖、環境保護

| | |
|--------------------|-----|
| 9-1 改善市容查報有關案件執行情形 | 149 |
| 9-2 維護市容查報案件辦理情形 | 151 |

拾、社會福利

| | |
|---------------------------|-----|
| 10-1 推行社區發展工作成果 | 152 |
| 10-2 社區發展協會會員人數 | 154 |
| 10-3 社會福利及救濟概況 | 155 |
| 10-4 遭受災害救助情形 | 157 |
| 10-5 辦理急難救助概況 | 159 |
| 10-6 身心障礙人口一覽表 | 161 |
| 10-7 低收入戶人口 | 167 |
| 10-8 區公所全民健保第一、五、六類保險對象統計 | 168 |

拾壹、其他

| | |
|---------------------------|-----|
| 11-1 辦理調解業務概況 | 169 |
| 11-2 調解委員會組織概況 | 177 |
| 11-3 神壇、寺廟、財團法人寺廟一覽表 | 179 |
| 11-4 聚會所、財團法教會概況 | 181 |
| 11-5 宗教團體興辦公益慈善及社會教化事業概況 | 183 |
| 11-6 服兵役役男列級家屬各項慰、補助費發放情形 | 185 |
| 11-7 服兵役役男列級家屬安家生活扶助費發放情形 | 187 |
| 11-8 台電年度促協金執行情形表 | 189 |

壹、土地

表 1-1 區境界

| 方位別 | 地點 | 經緯度 | | | |
|------|-----|-----|-----|----|----|
| | | 度 | 分 | 秒 | |
| 中心地點 | 竹東里 | 東經 | 120 | 15 | 58 |
| | | 北緯 | 22 | 51 | 26 |
| 極東 | 下坑里 | 東經 | 120 | 18 | 25 |
| | | 北緯 | 22 | 51 | 43 |
| 極西 | 頂寮里 | 東經 | 120 | 12 | 48 |
| | | 北緯 | 22 | 51 | 4 |
| 極南 | 北嶺里 | 東經 | 120 | 16 | 30 |
| | | 北緯 | 22 | 49 | 0 |
| 極北 | 甲北里 | 東經 | 120 | 15 | 34 |
| | | 北緯 | 22 | 54 | 7 |

資料來源：本所經建課(內政部國土測繪中心)。

表 1-2 實施三七五減租後佃農購買耕地面積及人數

| 年別 | 面積（公頃） | | | | 戶數（戶） |
|-------------|--------|---|---|----|-------|
| | 合計 | 田 | 旱 | 其他 | |
| 民國104年 2015 | - | - | - | - | - |
| 民國105年 2016 | - | - | - | - | - |
| 民國106年 2017 | - | - | - | - | - |
| 民國107年 2018 | - | - | - | - | - |
| 民國108年 2019 | - | - | - | - | - |
| 民國109年 2020 | - | - | - | - | - |

資料來源：本所民政課。

表 1-2 實施三七五減租後佃農購買耕地面積及人數(續)

| 年別 | 面積（公頃） | 人數（人） |
|-------------|--------|-------|
| 民國110年 2021 | | - - |
| 民國111年 2022 | | - - |
| 民國112年 2023 | | - - |
| 民國113年 2024 | | - - |

資料來源：本所民政課。

表1-3實施三七五減租成果

| 年底別 | 佃農戶數(戶) | 土地筆數(筆) | 租約件數(件) | 訂約面積 (公頃) | | | |
|-------------|---------|---------|---------|-----------|-----------|-----------|----------|
| | | | | 合計 | 田 | 旱 | 其他 |
| 民國104年 2015 | 225 | 140 | 136 | 51.095391 | 36.979149 | 12.514859 | 1.601383 |
| 民國105年 2016 | 204 | 135 | 130 | 47.837154 | 34.903694 | 11.332077 | 1.601383 |
| 民國106年 2017 | 189 | 131 | 126 | 46.068043 | 34.148097 | 10.318563 | 1.601383 |
| 民國107年 2018 | 188 | 130 | 123 | 45.424769 | 33.873397 | 9.949989 | 1.601383 |
| 民國108年 2019 | 180 | 120 | 117 | 43.583620 | 32.494065 | 9.488172 | 1.601383 |
| 民國109年 2020 | 171 | 115 | 113 | 41.319111 | 31.609897 | 8.107831 | 1.601383 |

資料來源：本所民政課

表1-3實施三七五減租成果(續)

| 年底別 | 承租人人數(人) | 出租人人數(人) | 土地筆數(筆) | 租約件數(件) | 訂約面積 (公頃) |
|-------------|----------|----------|---------|---------|-----------|
| 民國110年 2021 | 140 | 113 | 97 | 98 | 36.708004 |
| 民國111年 2022 | 143 | 110 | 79 | 96 | 36.037304 |
| 民國112年 2023 | 140 | 101 | 91 | 93 | 35.125875 |
| 民國113年 2024 | 132 | 100 | 88 | 89 | 33.445047 |

資料來源：本所民政課

表 1-4 已登記

| 年底別 | 土地權屬別 | 總計 | 非都市用地 | | |
|-------------|-----------|----------|----------|------------|------------|
| | | | 合計 | 甲種 建築用地 | 乙種 建築用地 |
| 民國104年 2015 | 共計 | 4,989.74 | 4,081.69 | 35.01 | 80.24 |
| | 公有 | 487.37 | 331.96 | 0.63 | 3.34 |
| | 私有 | 4,194.20 | 3,447.23 | 34.11 | 76.78 |
| | 公私共有 | 308.16 | 302.50 | 0.26 | 0.12 |
| 民國105年 2016 | 共計 | 4,989.64 | 4,082.50 | 35.01 | 80.24 |
| | 公有 | 490.53 | 336.09 | 0.63 | 3.33 |
| | 私有 | 4,190.66 | 3,443.91 | 34.11 | 76.79 |
| | 公私共有 | 308.45 | 302.50 | 0.26 | 0.12 |
| 民國106年 2017 | 共計 | 4,989.57 | 4,116.18 | 35.01 | 80.24 |
| | 公有 | 490.90 | 370.11 | 0.63 | 3.31 |
| | 私有 | 4,190.31 | 3,443.71 | 34.11 | 76.81 |
| | 公私共有 | 308.35 | 302.36 | 0.26 | 0.12 |
| 民國107年 2018 | 共計 | 4,989.59 | 4,118.29 | 35.03 | 80.27 |
| | 公有 | 679.26 | 558.68 | 0.63 | 3.33 |
| | 私有 | 4,122.39 | 3,377.67 | 34.13 | 76.82 |
| | 公私共有 | 187.94 | 181.93 | 0.26 | 0.12 |
| 民國108年 2019 | 共計 | 4,989.59 | 4,118.28 | 35.07 | 80.27 |
| | 公有 | 683.42 | 562.89 | 0.63 | 3.33 |
| | 私有 | 4,118.71 | 3,373.46 | 34.18 | 76.82 |
| | 公私共有 | 187.46 | 181.93 | 0.26 | 0.12 |
| 民國109年 2020 | 共計 | 4,989.55 | 4,118.26 | 35.08 | 86.89 |
| | 公有 | 803.69 | 679.84 | 0.63 | 3.33 |
| | 私有 | 4,057.18 | 3,315.45 | 34.19 | 83.44 |
| | 公私共有 | 128.68 | 122.96 | 0.26 | 0.12 |

土地面積

非都市用地

| 丙種 建築用地 | 丁種 建築用地 | 農牧 用地 | 林業 用地 | 養殖 用地 | 鹽業 用地 | 礦業 用地 |
|------------|------------|----------|----------|----------|----------|----------|
| - | 440.49 | 2,522.53 | - | 367.15 | - | - |
| - | 0.67 | 30.82 | - | 60.35 | - | - |
| - | 306.26 | 2,489.89 | - | 284.78 | - | - |
| - | 133.56 | 1.82 | - | 22.02 | - | - |
| - | 440.27 | 2,519.69 | - | 366.66 | - | - |
| - | 0.70 | 30.75 | - | 60.35 | - | - |
| - | 306.01 | 2,487.12 | - | 284.29 | - | - |
| - | 133.56 | 1.82 | - | 22.02 | - | - |
| - | 454.11 | 2,502.04 | - | 366.62 | - | - |
| - | 0.67 | 30.64 | - | 60.35 | - | - |
| - | 319.88 | 2,469.58 | - | 284.25 | - | - |
| - | 133.56 | 1.82 | - | 22.02 | - | - |
| - | 468.30 | 2,480.83 | - | 366.49 | - | - |
| - | 0.67 | 30.64 | - | 60.23 | - | - |
| - | 334.06 | 2,448.37 | - | 284.24 | - | - |
| - | 133.56 | 1.82 | - | 22.02 | - | - |
| - | 470.99 | 2,480.85 | - | 366.44 | - | - |
| - | 0.71 | 30.64 | - | 60.23 | - | - |
| - | 327.13 | 2,448.40 | - | 284.19 | - | - |
| - | 143.15 | 1.82 | - | 22.02 | - | - |
| - | 489.69 | 2,457.56 | - | 352.99 | - | - |
| - | 4.29 | 53.61 | - | 60.68 | - | - |
| - | 387.00 | 2,402.13 | - | 270.29 | - | - |
| - | 98.39 | 1.82 | - | 22.02 | - | - |

表 1-4 已登記

| 年底別 | 土地權屬別 | 非都市用地 | | | |
|-------------|-----------|----------|----------|----------|----------|
| | | 窯業 用地 | 交通 用地 | 水利 用地 | 遊憩 用地 |
| 民國104年 2015 | 共計 | 2.24 | 258.01 | 115.07 | 12.26 |
| | 公有 | - | 168.06 | 37.93 | 0.20 |
| | 私有 | 2.24 | 38.12 | 76.89 | 4.93 |
| | 公私共有 | - | 51.83 | 0.25 | 7.13 |
| 民國105年 2016 | 共計 | 2.24 | 262.13 | 115.07 | 12.26 |
| | 公有 | - | 172.15 | 38.02 | 0.20 |
| | 私有 | 2.24 | 38.15 | 76.80 | 4.93 |
| | 公私共有 | - | 51.83 | 0.25 | 7.13 |
| 民國106年 2017 | 共計 | 2.24 | 275.99 | 136.59 | 12.26 |
| | 公有 | - | 185.56 | 58.79 | 0.20 |
| | 私有 | 2.24 | 38.74 | 77.54 | 4.93 |
| | 公私共有 | - | 51.69 | 0.25 | 7.13 |
| 民國107年 2018 | 共計 | 2.24 | 279.58 | 139.08 | 13.29 |
| | 公有 | - | 235.12 | 65.57 | 9.36 |
| | 私有 | 2.24 | 34.92 | 73.26 | 2.26 |
| | 公私共有 | - | 9.54 | 0.25 | 1.67 |
| 民國108年 2019 | 共計 | 2.24 | 272.12 | 139.08 | 12.63 |
| | 公有 | - | 238.44 | 65.52 | 9.54 |
| | 私有 | 2.24 | 27.20 | 73.31 | 3.09 |
| | 公私共有 | - | 6.48 | 0.25 | - |
| 民國109年 2020 | 共計 | 2.24 | 272.46 | 140.52 | 12.63 |
| | 公有 | - | 243.00 | 125.05 | 11.41 |
| | 私有 | 2.24 | 29.11 | 15.47 | 1.22 |
| | 公私共有 | - | 0.35 | - | - |

土地面積(續1)

| 非都市用地 | | | | | | | 都市土地及 其他 |
|------------|------------|------------|----------|--------------|------------|----------|-------------|
| 古蹟保存 用地 | 生態保護 用地 | 國土保安 用地 | 殯葬 用地 | 特定目的 事業用地 | 暫未編定 用地 | 其他 用地 | |
| 0.13 | - | 127.95 | 19.03 | 101.56 | - | - | 908.05 |
| 0.13 | - | 1.71 | 18.35 | 9.75 | - | - | 155.42 |
| - | - | 50.59 | 0.68 | 81.95 | - | - | 746.98 |
| - | - | 75.64 | - | 9.87 | - | - | 5.65 |
| 0.13 | - | 127.95 | 19.03 | 101.82 | - | - | 907.14 |
| 0.13 | - | 1.72 | 18.35 | 9.75 | - | - | 154.45 |
| - | - | 50.59 | 0.68 | 82.20 | - | - | 746.75 |
| - | - | 75.64 | - | 9.87 | - | - | 5.94 |
| 0.13 | - | 129.58 | 19.03 | 102.35 | - | - | 873.38 |
| 0.13 | - | 1.71 | 18.35 | 9.75 | - | - | 120.79 |
| - | - | 52.22 | 0.68 | 82.73 | - | - | 746.61 |
| - | - | 75.64 | - | 9.87 | - | - | 5.98 |
| 0.13 | - | 131.42 | 19.03 | 102.60 | - | - | 871.31 |
| 0.13 | - | 98.72 | 18.35 | 35.93 | - | - | 120.58 |
| - | - | 20.02 | 0.68 | 66.67 | - | - | 744.72 |
| - | - | 12.68 | - | - | - | - | 6.01 |
| 0.13 | - | 135.46 | 19.03 | 103.97 | - | - | 871.31 |
| 0.13 | - | 100.63 | 18.35 | 34.75 | - | - | 120.53 |
| - | - | 30.68 | 0.68 | 65.55 | - | - | 745.26 |
| - | - | 4.15 | - | 3.67 | - | - | 5.53 |
| 0.13 | - | 144.39 | 19.03 | 104.64 | - | - | 871.29 |
| 0.13 | - | 117.40 | 18.35 | 41.96 | - | - | 123.85 |
| - | - | 26.99 | 0.68 | 62.68 | - | - | 741.73 |
| - | - | - | - | - | - | - | 5.72 |

表 1-4 已登記

| 年底別 | 土地權屬別 | 總計 | 非都市用地 | | |
|-------------|-----------|----------|----------|------------|------------|
| | | | 合計 | 甲種 建築用地 | 乙種 建築用地 |
| 民國110年 2021 | 共計 | 4,993.59 | 4,118.19 | 35.11 | 86.91 |
| | 公有 | 807.14 | 679.26 | 0.63 | 3.33 |
| | 私有 | 4,058.17 | 3,316.36 | 34.21 | 83.46 |
| | 公私共有 | 128.28 | 122.57 | 0.26 | 0.12 |
| 民國111年 2022 | 共計 | 4,993.63 | 4,118.21 | 35.28 | 86.78 |
| | 公有 | 806.87 | 679.25 | 0.68 | 3.28 |
| | 私有 | 4,058.47 | 3,316.39 | 34.34 | 83.37 |
| | 公私共有 | 128.28 | 122.57 | 0.26 | 0.12 |
| 民國112年 2023 | 共計 | 4,993.70 | 4,122.38 | 35.22 | 86.78 |
| | 公有 | 807.18 | 683.77 | 0.68 | 3.28 |
| | 私有 | 4,058.25 | 3,316.10 | 34.27 | 83.38 |
| | 公私共有 | 128.26 | 122.51 | 0.26 | 0.12 |
| 民國113年 2024 | 共計 | 4,993.70 | 4,122.39 | 35.45 | 86.78 |
| | 公有 | 818.73 | 704.81 | 0.68 | 3.28 |
| | 私有 | 4,074.46 | 3,322.86 | 34.51 | 83.38 |
| | 公私共有 | 100.51 | 94.73 | 0.26 | 0.12 |

資料來源：高雄市政府地政局。

土地面積(續2)

非都市用地

| 丙種 建築用地 | 丁種 建築用地 | 農牧 用地 | 林業 用地 | 養殖 用地 | 鹽業 用地 | 礦業 用地 |
|------------|------------|----------|----------|----------|----------|----------|
| - | 493.57 | 2,442.23 | - | 353.31 | - | - |
| - | 4.29 | 43.49 | - | 60.98 | - | - |
| - | 390.89 | 2,397.32 | - | 270.32 | - | - |
| - | 98.39 | 1.42 | - | 22.02 | - | - |
| - | 494.71 | 2,436.36 | - | 354.40 | - | - |
| - | 4.29 | 43.45 | - | 60.98 | - | - |
| - | 392.03 | 2,391.49 | - | 271.41 | - | - |
| - | 98.39 | 1.42 | - | 22.02 | - | - |
| - | 495.51 | 2,434.07 | - | 355.44 | - | - |
| - | 4.29 | 43.22 | - | 60.98 | - | - |
| - | 392.83 | 2,389.43 | - | 272.44 | - | - |
| - | 98.39 | 1.42 | - | 22.02 | - | - |
| - | 497.95 | 2,420.90 | - | 356.01 | - | - |
| - | 36.25 | 43.13 | - | 60.98 | - | - |
| - | 391.58 | 2,376.36 | - | 273.01 | - | - |
| - | 70.12 | 1.42 | - | 22.02 | - | - |

表 1-4 已登記

| 年底別 | 土地權屬別 | 非都市用地 | | | |
|-------------|-----------|----------|----------|----------|----------|
| | | 窯業 用地 | 交通 用地 | 水利 用地 | 遊憩 用地 |
| 民國110年 2021 | 共計 | 2.24 | 272.63 | 150.86 | 12.63 |
| | 公有 | - | 243.09 | 135.18 | 11.40 |
| | 私有 | 2.24 | 29.19 | 15.68 | 1.22 |
| | 公私共有 | - | 0.35 | - | - |
| 民國111年 2022 | 共計 | 2.24 | 274.16 | 150.61 | 12.63 |
| | 公有 | - | 243.16 | 135.15 | 11.40 |
| | 私有 | 2.24 | 30.65 | 15.46 | 1.22 |
| | 公私共有 | - | 0.35 | - | - |
| 民國112年 2023 | 共計 | 2.24 | 278.03 | 151.20 | 12.63 |
| | 公有 | - | 247.22 | 135.64 | 11.40 |
| | 私有 | 2.24 | 30.53 | 15.55 | 1.22 |
| | 公私共有 | - | 0.29 | - | - |
| 民國113年 2024 | 共計 | 1.58 | 280.70 | 151.82 | 12.63 |
| | 公有 | - | 236.20 | 135.63 | 11.40 |
| | 私有 | 1.58 | 43.72 | 16.19 | 1.22 |
| | 公私共有 | - | 0.78 | - | - |

資料來源：高雄市政府地政局。

土地面積(續完)

| 非都市用地 | | | | | | | 都市土地及 其他 |
|------------|------------|------------|----------|--------------|------------|----------|-------------|
| 古蹟保存 用地 | 生態保護 用地 | 國土保安 用地 | 殯葬 用地 | 特定目的 事業用地 | 暫未編定 用地 | 其他 用地 | |
| 0.13 | - | 143.97 | 18.95 | 105.65 | - | - | 875.40 |
| 0.13 | - | 116.42 | 18.27 | 42.05 | - | - | 127.88 |
| - | - | 27.55 | 0.68 | 63.60 | - | - | 741.81 |
| - | - | - | - | - | - | - | 5.72 |
| 0.13 | - | 144.11 | 18.95 | 107.86 | - | - | 875.42 |
| 0.13 | - | 116.42 | 18.27 | 42.05 | - | - | 127.62 |
| - | - | 27.69 | 0.68 | 65.81 | - | - | 742.08 |
| - | - | - | - | - | - | - | 5.72 |
| 0.13 | - | 144.14 | 18.95 | 108.04 | - | - | 871.31 |
| 0.13 | - | 116.42 | 18.27 | 42.23 | - | - | 123.41 |
| - | - | 27.72 | 0.68 | 65.81 | - | - | 742.15 |
| - | - | - | - | - | - | - | 5.76 |
| 0.13 | - | 146.47 | 18.95 | 113.02 | - | - | 871.30 |
| 0.13 | - | 116.42 | 18.27 | 42.44 | - | - | 113.92 |
| - | - | 30.05 | 0.68 | 70.57 | - | - | 751.60 |
| - | - | - | - | - | - | - | 5.79 |

表 1-5 公告土地

| 年別 | 總計 | | | 公有 | | |
|-------------|--------|--------------|--------------|--------|------------|--------------|
| | 筆數 | 面積 | 公告土地 現值總額 | 筆數 | 面積 | 公告土地 現值總額 |
| 民國104年 2015 | 50,136 | 4,961.969933 | 194,729,423 | 9,735 | 477.218492 | 25,930,962 |
| 民國105年 2016 | 51,245 | 4,989.735608 | 228,246,987 | 10,033 | 487.372806 | 29,756,317 |
| 民國106年 2017 | 51,675 | 4,989.643226 | 228,981,137 | 10,268 | 490.533114 | 29,932,748 |
| 民國107年 2018 | 52,059 | 4,989.588693 | 229,200,172 | 10,346 | 490.902352 | 29,860,933 |
| 民國108年 2019 | 52,956 | 4,989.591243 | 230,813,712 | 10,556 | 683.308834 | 45,154,433 |
| 民國109年 2020 | 53,208 | 4,989.547721 | 233,004,655 | 10,927 | 803.692672 | 49,741,793 |
| 民國110年 2021 | 53,468 | 4,993.585244 | 235,116,622 | 10,964 | 807.136379 | 50,192,000 |
| 民國111年 2022 | 53,595 | 4,993.628717 | 241,926,196 | 10,967 | 806.873933 | 51,531,913 |
| 民國112年 2023 | 53,970 | 4,993.696587 | 246,754,159 | 11,066 | 807.179639 | 52,342,121 |
| 民國113年 2024 | 54,189 | 4,993.696948 | 258,464,534 | 10,879 | 818.725508 | 56,595,167 |

資料來源：高雄市政府地政局。

現值統計表

單位：公頃、千元

| 私有 | | | 公私共有 | | |
|--------|--------------|--------------|------|------------|--------------|
| 筆數 | 面積 | 公告土地 現值總額 | 筆數 | 面積 | 公告土地 現值總額 |
| 40,047 | 4,176.252920 | 149,611,468 | 354 | 308.498521 | 19,186,993 |
| 40,847 | 4,194.204928 | 174,729,508 | 365 | 308.157874 | 23,761,162 |
| 41,033 | 4,190.664984 | 175,266,341 | 374 | 308.445128 | 23,782,048 |
| 41,333 | 4,190.337817 | 175,583,871 | 380 | 308.348524 | 23,755,368 |
| 42,037 | 4,118.714097 | 171,697,790 | 363 | 187.568312 | 13,961,489 |
| 41,985 | 4,057.175515 | 174,047,739 | 296 | 128.679534 | 9,215,123 |
| 42,204 | 4,058.166415 | 175,698,333 | 300 | 128.282450 | 9,226,289 |
| 42,328 | 4,058.472441 | 181,122,597 | 300 | 128.282343 | 9,271,686 |
| 42,595 | 4,058.252391 | 185,071,891 | 309 | 128.264557 | 9,340,147 |
| 42,988 | 4,074.456647 | 194,147,741 | 322 | 100.514793 | 7,721,626 |

表 1-6 土地

| 年底別 | 總計 | 徵收面積 | | | | | |
|-------------|--------|------|--------|------|--------|-----------|--------------------|
| | | 國防 | 交通 | 公用事業 | 水利事業 | 公共衛生及環境保護 | 政府機關、地方自治機關及其他公共建築 |
| 民國104年 2015 | 2.7351 | - | 2.7351 | - | - | - | - |
| 民國105年 2016 | 0.5205 | - | 0.5205 | - | - | - | - |
| 民國106年 2017 | - | - | - | - | - | - | - |
| 民國107年 2018 | - | - | - | - | - | - | - |
| 民國108年 2019 | 0.0195 | - | 0.0195 | - | - | - | - |
| 民國109年 2020 | - | - | - | - | - | - | - |
| 民國110年 2021 | - | - | - | - | - | - | - |
| 民國111年 2022 | 0.0455 | - | 0.0455 | - | - | - | - |
| 民國112年 2023 | 0.5620 | - | 0.5531 | - | 0.0089 | - | - |
| 民國113年 2024 | 0.0032 | - | 0.0032 | - | - | - | - |

資料來源：內政部統計處、高雄市政府地政局。

徵收面積

單位:公頃、元

| | | | | 以補償費用分 | | | |
|---------------|------------|------|----|-------------|------------|-----------------|----|
| 教育學術及 文化事業 | 社會福利 事業 | 國營事業 | 其他 | 合計 | 地價補償 | 改良物補償(含 遷移費) | 其他 |
| - | - | - | - | 113,265,446 | 94,012,846 | 19,252,600 | - |
| - | - | - | - | 46,073,497 | 46,073,497 | - | - |
| - | - | - | - | - | - | - | - |
| - | - | - | - | - | - | - | - |
| - | - | - | - | 4,644,895 | 4,644,895 | - | - |
| - | - | - | - | - | - | - | - |
| - | - | - | - | - | - | - | - |
| - | - | - | - | 6,557,266 | 6,557,266 | - | - |
| - | - | - | - | 91,656,602 | 91,656,602 | - | - |
| - | - | - | - | 1,769,366 | 1,769,366 | - | - |

表 1-7 租佃委員會

| 年底別 | 總計 | | 短欠租佃 | | 災歉減免佃租 | | 繳租折算糾紛 | | 正產副產糾紛 | |
|-------------|----|-----|------|-----|--------|-----|--------|-----|--------|-----|
| | 成立 | 不成立 | 成立 | 不成立 | 成立 | 不成立 | 成立 | 不成立 | 成立 | 不成立 |
| 民國104年 2015 | 9 | 6 | - | - | - | - | - | - | - | - |
| 民國105年 2016 | - | 1 | - | - | - | - | - | - | - | - |
| 民國106年 2017 | - | - | - | - | - | - | - | - | - | - |
| 民國107年 2018 | - | - | - | - | - | - | - | - | - | - |
| 民國108年 2019 | 1 | - | - | - | - | - | - | - | - | - |
| 民國109年 2020 | - | - | - | - | - | - | - | - | - | - |
| 民國110年 2021 | - | - | - | - | - | - | - | - | - | - |
| 民國111年 2022 | - | - | - | - | - | - | - | - | - | - |
| 民國112年 2023 | - | - | - | - | - | - | - | - | - | - |
| 民國113年 2024 | - | - | - | - | - | - | - | - | - | - |

資料來源：本所民政課。

調解調處案件

單位:件

| 租期糾紛 | | 耕地面積糾紛 | | 地目等則變更糾紛 | | 田寮或基地租佃糾紛 | | 減租條例第十六條糾紛 | | 其他 | |
|------|-----|--------|-----|----------|-----|-----------|-----|------------|-----|----|-----|
| 成立 | 不成立 | 成立 | 不成立 | 成立 | 不成立 | 成立 | 不成立 | 成立 | 不成立 | 成立 | 不成立 |
| - | - | - | - | - | - | - | - | 1 | 1 | 8 | 5 |
| - | - | - | 1 | - | - | - | - | - | - | - | - |
| - | - | - | - | - | - | - | - | - | - | - | - |
| - | - | - | - | - | - | - | - | - | - | - | - |
| - | - | - | - | - | - | - | - | - | - | 1 | - |
| - | - | - | - | - | - | - | - | - | - | - | - |
| - | - | - | - | - | - | - | - | - | - | - | - |
| - | - | - | - | - | - | - | - | - | - | - | - |
| - | - | - | - | - | - | - | - | - | - | - | - |

貳、人 口

表 2-1 現住戶數、

| 年底別及里別 | 面積 (平方公里) | 村里數 | 鄰數 | 戶數 (戶) |
|-------------|--------------|-----|-----|-----------|
| | | | | |
| 民國104年 2015 | 48.45 | 20 | 392 | 16,815 |
| 民國105年 2016 | 48.45 | 20 | 392 | 16,946 |
| 民國106年 2017 | 48.45 | 20 | 392 | 17,077 |
| 民國107年 2018 | 48.45 | 20 | 392 | 17,158 |
| 民國108年 2019 | 48.45 | 20 | 392 | 17,265 |
| 民國109年 2020 | 48.45 | 20 | 392 | 17,346 |
| 民國110年 2021 | 48.45 | 20 | 392 | 17,419 |
| 民國111年 2022 | 48.45 | 20 | 392 | 17,479 |
| 民國112年 2023 | 48.45 | 20 | 391 | 17,543 |
| 民國113年 2024 | 48.45 | 20 | 391 | 17,699 |
| 三爺里 | 3.21 | 1 | 11 | 331 |
| 下坑里 | 3.95 | 1 | 24 | 952 |
| 文北里 | 1.51 | 1 | 24 | 1,199 |
| 文南里 | 2.12 | 1 | 22 | 924 |
| 北嶺里 | 3.41 | 1 | 11 | 476 |
| 甲北里 | 4.33 | 1 | 21 | 803 |
| 甲南里 | 2.76 | 1 | 25 | 1256 |
| 竹西里 | 1.08 | 1 | 25 | 879 |
| 竹東里 | 0.41 | 1 | 22 | 1,546 |
| 竹南里 | 2.01 | 1 | 27 | 1,229 |
| 竹園里 | 4.89 | 1 | 20 | 703 |
| 竹滬里 | 2.94 | 1 | 26 | 1252 |
| 社中里 | 0.10 | 1 | 14 | 345 |
| 社西里 | 0.95 | 1 | 23 | 987 |
| 社東里 | 3.99 | 1 | 19 | 703 |
| 社南里 | 1.13 | 1 | 22 | 2004 |
| 後鄉里 | 3.09 | 1 | 10 | 410 |
| 頂寮里 | 2.22 | 1 | 16 | 443 |
| 新達里 | 1.86 | 1 | 12 | 442 |
| 鴨寮里 | 2.49 | 1 | 17 | 815 |

資料來源：高雄市路竹區戶政事務所。

備註：本區各里別面積為先前釐訂，期間行政區域調整致各里別面積加總與總面積不等，俟日後測量時將一併修正。

人口密度及性比例

| 現住戶口 | | | 戶量 (人/戶) | 人口密度 (人/平方公里) | 性比例 (每百女子 所當男子數) |
|--------|--------|--------|-------------|------------------|------------------------|
| 人口數(人) | | | | | |
| 合計 | 男 | 女 | | | |
| 53,033 | 27,086 | 25,947 | 3.15 | 1,095 | 104.39 |
| 53,007 | 27,066 | 25,941 | 3.13 | 1,094 | 104.34 |
| 52,761 | 26,924 | 25,837 | 3.10 | 1,089 | 104.21 |
| 52,538 | 26,784 | 25,754 | 3.06 | 1,084 | 104.00 |
| 52,185 | 26,546 | 25,639 | 3.02 | 1,077 | 103.54 |
| 51,726 | 26,258 | 25,468 | 2.98 | 1,068 | 103.10 |
| 51,217 | 25,962 | 25,255 | 2.94 | 1,057 | 102.80 |
| 50,602 | 25,592 | 25,010 | 2.90 | 1,044 | 102.33 |
| 50,355 | 25,474 | 24,881 | 2.87 | 1,039 | 102.38 |
| 49,715 | 25,163 | 24,552 | 2.81 | 1,026 | 102.49 |
| 908 | 460 | 448 | 2.74 | 283 | 102.68 |
| 2,955 | 1,516 | 1,439 | 3.10 | 748 | 105.35 |
| 3,517 | 1,780 | 1,737 | 2.93 | 2,329 | 102.48 |
| 2,691 | 1,351 | 1,340 | 2.91 | 1,269 | 100.82 |
| 1,323 | 664 | 659 | 2.78 | 388 | 100.76 |
| 2,453 | 1230 | 1223 | 3.05 | 567 | 100.57 |
| 3,729 | 1,924 | 1,805 | 2.97 | 1,351 | 106.59 |
| 2,512 | 1,266 | 1,246 | 2.86 | 2,326 | 101.61 |
| 4,278 | 2,134 | 2,144 | 2.77 | 10,434 | 99.53 |
| 3,127 | 1,560 | 1,567 | 2.54 | 1,556 | 99.55 |
| 2,054 | 1,089 | 965 | 2.92 | 420 | 112.85 |
| 3,736 | 1,866 | 1,870 | 2.98 | 1,271 | 99.79 |
| 872 | 453 | 419 | 2.53 | 8,720 | 108.11 |
| 2,460 | 1,256 | 1,204 | 2.49 | 2,589 | 104.32 |
| 1,866 | 968 | 898 | 2.65 | 468 | 107.80 |
| 5,110 | 2528 | 2582 | 2.55 | 4,522 | 97.91 |
| 1,230 | 633 | 597 | 3.00 | 398 | 106.03 |
| 1,267 | 641 | 626 | 2.86 | 571 | 102.40 |
| 1,312 | 685 | 627 | 2.97 | 705 | 109.25 |
| 2,315 | 1,159 | 1,156 | 2.84 | 930 | 100.26 |

表 2-2

| 年別及里別 | 遷入人數 | | | | | | |
|-------------|-------|-----|-----|-----|--------|-----|-----|
| | 合計 | | | 自外國 | 自他省(市) | | |
| | 計 | 男 | 女 | | 新北市 | 臺北市 | 桃園市 |
| 民國104年 2015 | 1,490 | 655 | 835 | 36 | 38 | 22 | 34 |
| 民國105年 2016 | 1,474 | 662 | 812 | 40 | 39 | 36 | 13 |
| 民國106年 2017 | 1,239 | 529 | 710 | 43 | 34 | 12 | 17 |
| 民國107年 2018 | 1,320 | 568 | 752 | 35 | 38 | 26 | 16 |
| 民國108年 2019 | 1,249 | 518 | 731 | 41 | 31 | 10 | 20 |
| 民國109年 2020 | 1,147 | 508 | 639 | 17 | 25 | 17 | 20 |
| 民國110年 2021 | 1,233 | 532 | 701 | 10 | 27 | 21 | 34 |
| 民國111年 2022 | 1,273 | 571 | 702 | 204 | 24 | 16 | 31 |
| 民國112年 2023 | 1,391 | 646 | 745 | 252 | 29 | 23 | 20 |
| 民國113年 2024 | 1,200 | 562 | 638 | 56 | 30 | 11 | 25 |
| 三爺里 | 23 | 11 | 12 | - | 1 | - | 2 |
| 下坑里 | 61 | 24 | 37 | 2 | 1 | - | - |
| 文北里 | 93 | 44 | 49 | 2 | 1 | 2 | - |
| 文南里 | 72 | 34 | 38 | 5 | 2 | - | 1 |
| 北嶺里 | 47 | 28 | 19 | - | - | - | - |
| 甲北里 | 54 | 23 | 31 | 5 | 3 | - | - |
| 甲南里 | 72 | 25 | 47 | 5 | 3 | - | - |
| 竹西里 | 60 | 27 | 33 | 2 | - | - | 7 |
| 竹東里 | 127 | 60 | 67 | 3 | 2 | - | 1 |
| 竹南里 | 98 | 44 | 54 | 12 | 1 | 2 | 1 |
| 竹園里 | 37 | 13 | 24 | 1 | 3 | - | 3 |
| 竹瀝里 | 101 | 57 | 44 | 2 | 3 | 2 | 1 |
| 社中里 | 7 | 4 | 3 | - | - | - | 1 |
| 社西里 | 35 | 15 | 20 | 3 | 4 | 1 | - |
| 社東里 | 32 | 14 | 18 | 4 | 1 | - | 1 |
| 社南里 | 143 | 74 | 69 | 7 | 1 | 4 | 3 |
| 後鄉里 | 32 | 16 | 16 | 2 | - | - | - |
| 頂寮里 | 22 | 9 | 13 | - | 4 | - | 2 |
| 新達里 | 19 | 14 | 5 | - | - | - | - |
| 鴨寮里 | 65 | 26 | 39 | 1 | - | - | 2 |

資料來源：高雄市政府民政局。

戶籍動態

單位：人、對、千分比

| 遷入人數 | | | | | | | | | | |
|--------|-----|-----|-----|--------|----------|-------|------|----|--|--|
| 自他省(市) | | | | | 自本省他縣(市) | 自本市他區 | 初設戶籍 | 其他 | | |
| 臺中市 | 臺南市 | 臺灣省 | 福建省 | 其他省(市) | | | | | | |
| 22 | 312 | 170 | 4 | - | - | 821 | 31 | - | | |
| 28 | 280 | 161 | 11 | - | - | 832 | 33 | 1 | | |
| 29 | 238 | 118 | 10 | - | - | 721 | 46 | - | | |
| 32 | 322 | 155 | 6 | - | - | 664 | 26 | - | | |
| 28 | 296 | 137 | 7 | - | - | 655 | 23 | 1 | | |
| 33 | 257 | 105 | 6 | - | - | 657 | 10 | - | | |
| 35 | 279 | 112 | 9 | - | - | 695 | 11 | - | | |
| 37 | 199 | 115 | 6 | - | - | 621 | 20 | - | | |
| 28 | 207 | 98 | 10 | - | - | 691 | 33 | - | | |
| 23 | 249 | 118 | 11 | - | - | 647 | 30 | - | | |
| 4 | 2 | 2 | - | - | - | 12 | - | - | | |
| 3 | 14 | 11 | 1 | - | - | 27 | 2 | - | | |
| 3 | 17 | 13 | 2 | - | - | 52 | 1 | - | | |
| - | 19 | 6 | 1 | - | - | 35 | 3 | - | | |
| - | 2 | 3 | 2 | - | - | 40 | - | - | | |
| 2 | 10 | 10 | - | - | - | 22 | 2 | - | | |
| - | 15 | 7 | - | - | - | 42 | - | - | | |
| - | 12 | 4 | 1 | - | - | 34 | - | - | | |
| 3 | 27 | 10 | - | - | - | 79 | 2 | - | | |
| - | 21 | 8 | 1 | - | - | 46 | 6 | - | | |
| 1 | 12 | 1 | - | - | - | 16 | - | - | | |
| - | 22 | 9 | - | - | - | 60 | 2 | - | | |
| - | - | 1 | - | - | - | 5 | - | - | | |
| - | 8 | 1 | - | - | - | 17 | 1 | - | | |
| - | 8 | 3 | 1 | - | - | 10 | 4 | - | | |
| 5 | 29 | 8 | - | - | - | 80 | 6 | - | | |
| 1 | 8 | 7 | 1 | - | - | 12 | 1 | - | | |
| - | 6 | 1 | - | - | - | 9 | - | - | | |
| - | 5 | 5 | - | - | - | 9 | - | - | | |
| 1 | 12 | 8 | 1 | - | - | 40 | - | - | | |

表 2-2

| 年別及里別 | 遷出人數 | | | | | | | | |
|-------------|-------|-----|-----|-----|--------|-----|-----|-----|-----|
| | 合計 | | | 往外國 | 往他省(市) | | | | |
| | 計 | 男 | 女 | | 新北市 | 臺北市 | 桃園市 | 臺中市 | 臺南市 |
| 民國104年 2015 | 1,522 | 671 | 851 | 58 | 41 | 30 | 56 | 44 | 334 |
| 民國105年 2016 | 1,506 | 661 | 845 | 42 | 39 | 33 | 48 | 45 | 348 |
| 民國106年 2017 | 1,511 | 674 | 837 | 42 | 52 | 32 | 40 | 52 | 341 |
| 民國107年 2018 | 1,538 | 674 | 864 | 48 | 34 | 24 | 25 | 35 | 346 |
| 民國108年 2019 | 1,524 | 695 | 829 | 55 | 33 | 13 | 47 | 36 | 379 |
| 民國109年 2020 | 1,527 | 701 | 826 | 65 | 38 | 13 | 43 | 45 | 336 |
| 民國110年 2021 | 1,656 | 749 | 907 | 186 | 30 | 15 | 36 | 45 | 341 |
| 民國111年 2022 | 1,722 | 820 | 902 | 260 | 45 | 22 | 37 | 38 | 324 |
| 民國112年 2023 | 1,471 | 640 | 831 | 16 | 39 | 24 | 28 | 62 | 344 |
| 民國113年 2024 | 1,593 | 717 | 876 | 20 | 47 | 17 | 29 | 42 | 372 |
| 三爺里 | 19 | 8 | 11 | - | - | - | - | 2 | 5 |
| 下坑里 | 56 | 26 | 30 | 1 | 2 | - | 2 | 1 | 16 |
| 文北里 | 124 | 55 | 69 | - | - | 2 | 1 | 1 | 35 |
| 文南里 | 94 | 40 | 54 | - | 1 | 1 | 5 | 4 | 17 |
| 北嶺里 | 77 | 39 | 38 | 1 | - | - | - | 1 | 9 |
| 甲北里 | 67 | 33 | 34 | - | 2 | 1 | 2 | 2 | 9 |
| 甲南里 | 88 | 37 | 51 | 1 | 2 | - | 4 | 6 | 27 |
| 竹西里 | 104 | 49 | 55 | - | 5 | 1 | - | 2 | 27 |
| 竹東里 | 171 | 75 | 96 | 1 | 6 | - | - | 2 | 48 |
| 竹南里 | 130 | 58 | 72 | 7 | 3 | 3 | 7 | 2 | 30 |
| 竹園里 | 50 | 17 | 33 | 1 | 2 | - | 1 | 1 | 12 |
| 竹瀨里 | 121 | 59 | 62 | 6 | 6 | - | 3 | 3 | 31 |
| 社中里 | 27 | 18 | 9 | - | 1 | 1 | - | - | 1 |
| 社西里 | 71 | 28 | 43 | 1 | 1 | 1 | 1 | 3 | 11 |
| 社東里 | 43 | 14 | 29 | - | 2 | - | - | - | 12 |
| 社南里 | 155 | 70 | 85 | 1 | 3 | 6 | 3 | 6 | 45 |
| 後鄉里 | 42 | 13 | 29 | - | 2 | - | - | 3 | 9 |
| 頂寮里 | 43 | 17 | 26 | - | 4 | - | - | - | 11 |
| 新達里 | 31 | 17 | 14 | - | 3 | - | - | - | 8 |
| 鴨寮里 | 80 | 44 | 36 | - | 2 | 1 | - | 3 | 9 |

資料來源：高雄市政府民政局。

戶籍動態(續1)

單位：人、對、千分比

| 遷出人數 | | | | | | | 同一區內住址 變更人數 | |
|--------|-----|------------|--------------|-----------|------|----|----------------|-------|
| 往他省(市) | | | 往本省他 縣(市) | 往本市 他區 | 廢止戶籍 | 其他 | 遷入 | 遷出 |
| 福建省 | 福建省 | 其他省 (市) | | | | | | |
| 127 | 8 | - | - | 824 | - | - | 1,297 | 1,297 |
| 129 | 12 | - | - | 809 | - | 1 | 1,226 | 1,226 |
| 140 | 7 | - | - | 805 | - | - | 1,318 | 1,318 |
| 155 | 6 | - | - | 865 | - | - | 1,223 | 1,223 |
| 153 | 11 | - | - | 797 | - | - | 1,327 | 1,327 |
| 116 | 5 | - | - | 866 | - | - | 1,214 | 1,214 |
| 116 | 5 | - | - | 882 | - | - | 1,130 | 1,130 |
| 137 | 8 | - | - | 851 | - | - | 1,114 | 1,114 |
| 142 | 10 | - | - | 806 | - | - | 1,096 | 1,096 |
| 118 | 8 | - | - | 940 | - | - | 1,294 | 1,294 |
| - | - | - | - | 12 | - | - | 24 | 26 |
| 5 | - | - | - | 29 | - | - | 52 | 49 |
| 12 | 1 | - | - | 72 | - | - | 101 | 136 |
| 11 | 1 | - | - | 54 | - | - | 72 | 83 |
| 3 | - | - | - | 63 | - | - | 22 | 28 |
| 6 | 1 | - | - | 44 | - | - | 65 | 52 |
| 10 | - | - | - | 38 | - | - | 96 | 96 |
| 9 | 1 | - | - | 59 | - | - | 50 | 79 |
| 10 | - | - | - | 104 | - | - | 119 | 141 |
| 9 | 1 | - | - | 68 | - | - | 123 | 91 |
| 7 | - | - | - | 26 | - | - | 42 | 28 |
| 4 | - | - | - | 68 | - | - | 89 | 85 |
| 1 | - | - | - | 23 | - | - | 20 | 20 |
| 4 | - | - | - | 49 | - | - | 79 | 48 |
| 2 | 1 | - | - | 26 | - | - | 50 | 52 |
| 15 | - | - | - | 76 | - | - | 129 | 129 |
| 1 | 1 | - | - | 26 | - | - | 27 | 26 |
| 2 | - | - | - | 26 | - | - | 23 | 21 |
| 2 | - | - | - | 18 | - | - | 36 | 50 |
| 5 | 1 | - | - | 59 | - | - | 75 | 54 |

表 2-2

| 年別及里別 | 出生人數 | | | 死亡人數 | | | 粗出生率 | 粗死亡率 |
|-------------|------|-----|-----|------|-----|-----|------|-------|
| | 合計 | 男 | 女 | 合計 | 男 | 女 | | |
| 民國104年 2015 | 411 | 222 | 189 | 410 | 243 | 167 | 7.75 | 7.73 |
| 民國105年 2016 | 443 | 243 | 200 | 437 | 264 | 173 | 8.36 | 8.24 |
| 民國106年 2017 | 405 | 217 | 188 | 418 | 229 | 189 | 7.68 | 7.92 |
| 民國107年 2018 | 417 | 214 | 203 | 424 | 248 | 175 | 7.98 | 8.07 |
| 民國108年 2019 | 415 | 224 | 191 | 493 | 285 | 208 | 7.92 | 9.41 |
| 民國109年 2020 | 370 | 175 | 195 | 449 | 270 | 179 | 7.06 | 8.57 |
| 民國110年 2021 | 379 | 208 | 171 | 465 | 287 | 178 | 7.24 | 8.88 |
| 民國111年 2022 | 326 | 186 | 140 | 492 | 307 | 185 | 6.22 | 9.39 |
| 民國112年 2023 | 311 | 167 | 144 | 478 | 291 | 187 | 5.94 | 9.13 |
| 民國113年 2024 | 285 | 139 | 146 | 532 | 295 | 237 | 5.44 | 10.16 |
| 三爺里 | 4 | 1 | 3 | 10 | 5 | 5 | 4.47 | 11.17 |
| 下坑里 | 23 | 11 | 12 | 36 | 27 | 9 | 7.75 | 12.13 |
| 文北里 | 17 | 7 | 10 | 34 | 17 | 17 | 4.81 | 9.62 |
| 文南里 | 16 | 9 | 7 | 45 | 27 | 18 | 5.85 | 16.45 |
| 北嶺里 | 8 | 5 | 3 | 25 | 14 | 11 | 5.92 | 18.50 |
| 甲北里 | 18 | 8 | 10 | 30 | 12 | 18 | 7.34 | 12.24 |
| 甲南里 | 25 | 13 | 12 | 44 | 25 | 19 | 6.69 | 11.78 |
| 竹西里 | 15 | 7 | 8 | 22 | 13 | 9 | 5.87 | 8.61 |
| 竹東里 | 25 | 10 | 15 | 29 | 18 | 11 | 5.77 | 6.69 |
| 竹南里 | 11 | 5 | 6 | 27 | 12 | 15 | 3.53 | 8.66 |
| 竹園里 | 15 | 8 | 7 | 21 | 10 | 11 | 7.33 | 10.26 |
| 竹瀝里 | 21 | 11 | 10 | 36 | 19 | 17 | 5.59 | 9.58 |
| 社中里 | 3 | 1 | 2 | 13 | 7 | 6 | 3.36 | 14.57 |
| 社西里 | 16 | 8 | 8 | 22 | 13 | 9 | 6.49 | 8.93 |
| 社東里 | 12 | 10 | 2 | 20 | 6 | 14 | 6.38 | 10.64 |
| 社南里 | 30 | 17 | 13 | 45 | 28 | 17 | 5.86 | 8.79 |
| 後鄉里 | 4 | 1 | 3 | 18 | 7 | 11 | 3.20 | 14.40 |
| 頂寮里 | 6 | 1 | 5 | 17 | 10 | 7 | 4.66 | 13.20 |
| 新達里 | 3 | 1 | 2 | 24 | 14 | 10 | 2.25 | 18.03 |
| 鴨寮里 | 13 | 5 | 8 | 14 | 11 | 3 | 5.63 | 6.07 |

資料來源：高雄市政府民政局。

戶籍動態(續完)

單位：人、對、千分比

| 自然增加率 | 遷入率 | 遷出率 | 社會增加率 | 結婚 | | 離婚 | |
|--------|-------|-------|--------|-----|------|-----|------|
| | | | | 對數 | 粗結婚率 | 對數 | 粗離婚率 |
| 0.02 | 28.09 | 28.69 | -0.60 | 333 | 6.28 | 74 | 1.39 |
| 0.11 | 27.80 | 28.40 | -0.60 | 325 | 6.13 | 85 | 1.60 |
| -0.25 | 24.22 | 28.64 | -4.42 | 303 | 5.74 | 84 | 1.59 |
| -0.09 | 25.12 | 29.26 | -4.00 | 288 | 5.48 | 101 | 1.92 |
| -1.49 | 23.85 | 29.10 | -5.25 | 232 | 4.43 | 96 | 1.83 |
| -1.51 | 21.90 | 29.16 | -7.26 | 212 | 4.05 | 92 | 1.76 |
| -1.64 | 23.54 | 31.62 | -8.08 | 233 | 4.45 | 91 | 1.74 |
| -3.17 | 24.31 | 32.88 | -8.57 | 220 | 4.20 | 73 | 1.39 |
| -3.19 | 26.56 | 28.09 | -1.53 | 245 | 4.68 | 78 | 1.49 |
| -4.72 | 22.91 | 30.42 | -7.51 | 240 | 4.58 | 91 | 1.74 |
| -6.70 | 25.70 | 21.23 | 4.47 | 6 | 6.70 | 1 | 1.12 |
| -4.38 | 20.56 | 18.87 | 1.69 | 18 | 6.07 | 3 | 1.01 |
| -4.81 | 26.31 | 35.08 | -8.77 | 24 | 6.79 | 9 | 2.55 |
| -10.60 | 26.33 | 34.37 | -8.04 | 16 | 5.85 | 2 | 0.73 |
| -12.58 | 34.79 | 56.99 | -22.20 | 4 | 2.96 | 3 | 2.22 |
| -4.90 | 22.03 | 27.34 | -5.31 | 11 | 4.49 | 2 | 0.82 |
| -5.09 | 19.27 | 23.55 | -4.28 | 21 | 5.62 | 6 | 1.61 |
| -2.74 | 23.48 | 40.70 | -17.22 | 13 | 5.09 | 3 | 1.17 |
| -0.92 | 29.30 | 39.46 | -10.16 | 16 | 3.69 | 10 | 2.31 |
| -5.13 | 31.42 | 41.68 | -10.26 | 9 | 2.89 | 2 | 0.64 |
| -2.93 | 18.08 | 24.43 | -6.35 | 7 | 3.42 | 2 | 0.98 |
| -3.99 | 26.88 | 32.21 | -5.33 | 20 | 5.32 | 4 | 1.06 |
| -11.21 | 7.85 | 30.27 | -22.42 | 5 | 5.61 | - | 0.00 |
| -2.44 | 14.20 | 28.81 | -14.61 | 15 | 6.09 | 8 | 3.25 |
| -4.26 | 17.02 | 22.87 | -5.85 | 9 | 4.79 | 4 | 2.13 |
| -2.93 | 27.95 | 30.29 | -2.34 | 20 | 3.91 | 18 | 3.52 |
| -11.20 | 25.60 | 33.60 | -8.00 | 6 | 4.80 | 4 | 3.20 |
| -8.54 | 17.08 | 33.39 | -16.31 | 3 | 2.33 | 2 | 1.55 |
| -15.78 | 14.27 | 23.29 | -9.02 | 6 | 4.51 | 2 | 1.50 |
| -0.44 | 28.16 | 34.66 | -6.50 | 11 | 4.77 | 6 | 2.60 |

表 2-3 現住人口

| 年底及里別 | 性別 | 總計 | 0-4 歲 | 5-9 歲 | 10-14 歲 | 15-19 歲 | 20-24 歲 | 25-29 歲 | 30-34 歲 | 35-39 歲 |
|-------------|----|---------------|--------------|--------------|--------------|--------------|--------------|--------------|--------------|--------------|
| 民國104年 2015 | 計 | 53,033 | 2,193 | 2,347 | 2,855 | 3,392 | 3,521 | 3,695 | 4,205 | 4,667 |
| | 男 | 27,086 | 1,179 | 1,223 | 1,505 | 1,788 | 1,887 | 1,953 | 2,086 | 2,329 |
| | 女 | 25,947 | 1,014 | 1,124 | 1,350 | 1,604 | 1,634 | 1,742 | 2,119 | 2,338 |
| 民國105年 2016 | 計 | 53,007 | 2,241 | 2,295 | 2,793 | 3,220 | 3,535 | 3,639 | 4,049 | 4,544 |
| | 男 | 27,066 | 1,189 | 1,221 | 1,469 | 1,700 | 1,894 | 1,960 | 2,015 | 2,252 |
| | 女 | 25,941 | 1,052 | 1,074 | 1,324 | 1,520 | 1,641 | 1,679 | 2,034 | 2,292 |
| 民國106年 2017 | 計 | 52,761 | 2,135 | 2,344 | 2,606 | 3,077 | 3,560 | 3,595 | 3,814 | 4,558 |
| | 男 | 26,924 | 1,142 | 1,229 | 1,373 | 1,620 | 1,907 | 1,932 | 1,917 | 2,250 |
| | 女 | 25,837 | 993 | 1,115 | 1,233 | 1,457 | 1,653 | 1,663 | 1,897 | 2,308 |
| 民國107年 2018 | 計 | 52,538 | 2,139 | 2,275 | 2,506 | 3,012 | 3,439 | 3,494 | 3,668 | 4,427 |
| | 男 | 26,784 | 1,132 | 1,186 | 1,344 | 1,589 | 1,810 | 1,865 | 1,887 | 2,190 |
| | 女 | 25,754 | 1,007 | 1,089 | 1,162 | 1,423 | 1,629 | 1,629 | 1,781 | 2,237 |
| 民國108年 2019 | 計 | 52,185 | 2,120 | 2,291 | 2,366 | 2,891 | 3,331 | 3,465 | 3,534 | 4,244 |
| | 男 | 26,546 | 1,114 | 1,185 | 1,248 | 1,536 | 1,750 | 1,856 | 1,846 | 2,075 |
| | 女 | 25,639 | 1,006 | 1,106 | 1,118 | 1,355 | 1,581 | 1,609 | 1,688 | 2,169 |
| 民國109年 2020 | 計 | 51,726 | 2,044 | 2,350 | 2,193 | 2,666 | 3,307 | 3,402 | 3,489 | 3,986 |
| | 男 | 26,258 | 1,055 | 1,236 | 1,142 | 1,407 | 1,738 | 1,797 | 1,852 | 1,971 |
| | 女 | 25,468 | 989 | 1,114 | 1,051 | 1,259 | 1,569 | 1,605 | 1,637 | 2,015 |
| 民國110年 2021 | 計 | 51,217 | 1,926 | 2,336 | 2,127 | 2,563 | 3,142 | 3,406 | 3,393 | 3,782 |
| | 男 | 25,962 | 1,004 | 1,231 | 1,112 | 1,331 | 1,651 | 1,813 | 1,807 | 1,889 |
| | 女 | 25,255 | 922 | 1,105 | 1,015 | 1,232 | 1,491 | 1,593 | 1,586 | 1,893 |
| 民國111年 2022 | 計 | 50,602 | 1,802 | 2,252 | 2,170 | 2,410 | 2,988 | 3,415 | 3,310 | 3,522 |
| | 男 | 25,592 | 957 | 1,197 | 1,136 | 1,259 | 1,563 | 1,804 | 1,765 | 1,780 |
| | 女 | 25,010 | 845 | 1,055 | 1,034 | 1,151 | 1,425 | 1,611 | 1,545 | 1,742 |
| 民國112年 2023 | 計 | 50,355 | 1,683 | 2,305 | 2,143 | 2,330 | 2,939 | 3,250 | 3,214 | 3,413 |
| | 男 | 25,474 | 912 | 1,234 | 1,118 | 1,221 | 1,536 | 1,720 | 1,707 | 1,740 |
| | 女 | 24,881 | 771 | 1,071 | 1,025 | 1,109 | 1,403 | 1,530 | 1,507 | 1,673 |
| 民國113年 2024 | 計 | 49,715 | 1,557 | 2,207 | 2,194 | 2,247 | 2,827 | 3,133 | 3,145 | 3,236 |
| | 男 | 25,163 | 826 | 1,179 | 1,152 | 1,161 | 1,499 | 1,652 | 1,670 | 1,693 |
| | 女 | 24,552 | 731 | 1,028 | 1,042 | 1,086 | 1,328 | 1,481 | 1,475 | 1,543 |

資料來源：高雄市政府民政局。

之年齡分配

單位：人

| 40-44 歲 | 45-49 歲 | 50-54 歲 | 55-59 歲 | 60-64 歲 | 65-69 歲 | 70-74 歲 | 75-79 歲 | 80-84 歲 | 85-89 歲 | 90-94 歲 | 95-99 歲 | 100 歲以上 |
|--------------|--------------|--------------|--------------|--------------|--------------|--------------|--------------|--------------|------------|------------|------------|------------|
| 3,818 | 3,916 | 4,008 | 3,900 | 3,489 | 2,236 | 1,648 | 1,481 | 974 | 500 | 149 | 35 | 4 |
| 2,007 | 2,042 | 2,036 | 1,999 | 1,716 | 1,105 | 820 | 711 | 435 | 198 | 53 | 11 | 3 |
| 1,811 | 1,874 | 1,972 | 1,901 | 1,773 | 1,131 | 828 | 770 | 539 | 302 | 96 | 24 | 1 |
| 4,055 | 3,775 | 3,988 | 3,964 | 3,548 | 2,529 | 1,581 | 1,523 | 1,006 | 532 | 159 | 28 | 3 |
| 2,103 | 1,991 | 1,998 | 2,044 | 1,739 | 1,246 | 783 | 740 | 448 | 215 | 51 | 7 | 1 |
| 1,952 | 1,784 | 1,990 | 1,920 | 1,809 | 1,283 | 798 | 783 | 558 | 317 | 108 | 21 | 2 |
| 4,125 | 3,754 | 3,879 | 4,024 | 3,607 | 2,757 | 1,595 | 1,515 | 1,047 | 561 | 176 | 30 | 2 |
| 2,116 | 1,987 | 1,964 | 2,064 | 1,783 | 1,343 | 791 | 742 | 466 | 230 | 59 | 8 | 1 |
| 2,009 | 1,767 | 1,915 | 1,960 | 1,824 | 1,414 | 804 | 773 | 581 | 331 | 117 | 22 | 1 |
| 4,287 | 3,718 | 3,876 | 3,999 | 3,639 | 2,943 | 1,676 | 1,532 | 1,111 | 554 | 202 | 38 | 3 |
| 2,198 | 1,939 | 2,005 | 2,014 | 1,822 | 1,416 | 824 | 747 | 500 | 234 | 71 | 9 | 2 |
| 2,089 | 1,779 | 1,871 | 1,985 | 1,817 | 1,527 | 852 | 785 | 611 | 320 | 131 | 29 | 1 |
| 4,359 | 3,706 | 3,772 | 3,980 | 3,717 | 3,119 | 1,816 | 1,486 | 1,132 | 595 | 218 | 39 | 4 |
| 2,232 | 1,934 | 1,954 | 1,991 | 1,877 | 1,493 | 878 | 718 | 509 | 253 | 83 | 12 | 2 |
| 2,127 | 1,772 | 1,818 | 1,989 | 1,840 | 1,626 | 938 | 768 | 623 | 342 | 135 | 27 | 2 |
| 4,439 | 3,668 | 3,794 | 3,877 | 3,720 | 3,255 | 2,066 | 1,392 | 1,164 | 605 | 260 | 43 | 6 |
| 2,241 | 1,920 | 1,974 | 1,944 | 1,871 | 1,563 | 983 | 663 | 538 | 246 | 100 | 16 | 1 |
| 2,198 | 1,748 | 1,820 | 1,933 | 1,849 | 1,692 | 1,083 | 729 | 626 | 359 | 160 | 27 | 5 |
| 4,281 | 3,879 | 3,645 | 3,842 | 3,756 | 3,338 | 2,312 | 1,355 | 1,169 | 645 | 270 | 45 | 5 |
| 2,151 | 2,017 | 1,908 | 1,910 | 1,902 | 1,589 | 1,093 | 638 | 537 | 260 | 104 | 13 | 2 |
| 2,130 | 1,862 | 1,737 | 1,932 | 1,854 | 1,749 | 1,219 | 717 | 632 | 385 | 166 | 32 | 3 |
| 4,257 | 3,936 | 3,607 | 3,725 | 3,823 | 3,353 | 2,491 | 1,372 | 1,158 | 673 | 283 | 52 | 3 |
| 2,128 | 2,017 | 1,888 | 1,860 | 1,920 | 1,608 | 1,151 | 641 | 527 | 265 | 106 | 19 | 1 |
| 2,129 | 1,919 | 1,719 | 1,865 | 1,903 | 1,745 | 1,340 | 731 | 631 | 408 | 177 | 33 | 2 |
| 4,149 | 4,089 | 3,567 | 3,720 | 3,824 | 3,378 | 2,692 | 1,442 | 1,183 | 705 | 263 | 60 | 6 |
| 2,076 | 2,083 | 1,868 | 1,888 | 1,887 | 1,638 | 1,233 | 674 | 531 | 283 | 106 | 17 | 2 |
| 2,073 | 2,006 | 1,699 | 1,832 | 1,937 | 1,740 | 1,459 | 768 | 652 | 422 | 157 | 43 | 4 |
| 3,966 | 4,177 | 3,569 | 3,585 | 3,794 | 3,461 | 2,846 | 1,572 | 1,124 | 717 | 288 | 64 | 6 |
| 1,978 | 2,141 | 1,865 | 1,828 | 1,862 | 1,685 | 1,298 | 737 | 504 | 293 | 113 | 25 | 2 |
| 1,988 | 2,036 | 1,704 | 1,757 | 1,932 | 1,776 | 1,548 | 835 | 620 | 424 | 175 | 39 | 4 |

表 2-3 現住人口

| 年底及里別 | 性別 | 總計 | 0-4 歲 | 5-9 歲 | 10-14 歲 | 15-19 歲 | 20-24 歲 | 25-29 歲 | 30-34 歲 | 35-39 歲 |
|-------|----|-------|----------|----------|------------|------------|------------|------------|------------|------------|
| 三爺里 | 計 | 908 | 17 | 27 | 27 | 49 | 49 | 59 | 53 | 55 |
| | 男 | 460 | 7 | 18 | 13 | 27 | 25 | 26 | 29 | 31 |
| | 女 | 448 | 10 | 9 | 14 | 22 | 24 | 33 | 24 | 24 |
| 下坑里 | 計 | 2,955 | 105 | 115 | 105 | 139 | 157 | 179 | 177 | 219 |
| | 男 | 1,516 | 56 | 61 | 54 | 72 | 87 | 89 | 85 | 127 |
| | 女 | 1,439 | 49 | 54 | 51 | 67 | 70 | 90 | 92 | 92 |
| 文北里 | 計 | 3,517 | 104 | 225 | 200 | 169 | 197 | 198 | 210 | 251 |
| | 男 | 1,780 | 58 | 120 | 110 | 91 | 105 | 108 | 117 | 136 |
| | 女 | 1,737 | 46 | 105 | 90 | 78 | 92 | 90 | 93 | 115 |
| 文南里 | 計 | 2,691 | 82 | 134 | 163 | 150 | 155 | 163 | 165 | 163 |
| | 男 | 1,351 | 41 | 74 | 84 | 75 | 83 | 95 | 77 | 72 |
| | 女 | 1,340 | 41 | 60 | 79 | 75 | 72 | 68 | 88 | 91 |
| 北嶺里 | 計 | 1,323 | 40 | 44 | 49 | 62 | 85 | 83 | 84 | 75 |
| | 男 | 664 | 22 | 27 | 23 | 37 | 43 | 31 | 43 | 41 |
| | 女 | 659 | 18 | 17 | 26 | 25 | 42 | 52 | 41 | 34 |
| 甲北里 | 計 | 2,453 | 98 | 132 | 91 | 91 | 156 | 165 | 162 | 164 |
| | 男 | 1,230 | 51 | 73 | 47 | 45 | 85 | 80 | 85 | 82 |
| | 女 | 1,223 | 47 | 59 | 44 | 46 | 71 | 85 | 77 | 82 |
| 甲南里 | 計 | 3,729 | 113 | 134 | 154 | 171 | 235 | 228 | 208 | 221 |
| | 男 | 1,924 | 64 | 77 | 87 | 92 | 138 | 108 | 113 | 119 |
| | 女 | 1,805 | 49 | 57 | 67 | 79 | 97 | 120 | 95 | 102 |
| 竹西里 | 計 | 2,512 | 76 | 173 | 161 | 88 | 131 | 143 | 153 | 150 |
| | 男 | 1,266 | 37 | 84 | 89 | 52 | 72 | 81 | 82 | 80 |
| | 女 | 1,246 | 39 | 89 | 72 | 36 | 59 | 62 | 71 | 70 |
| 竹東里 | 計 | 4,278 | 173 | 279 | 244 | 230 | 207 | 258 | 278 | 298 |
| | 男 | 2,134 | 93 | 154 | 116 | 116 | 112 | 140 | 144 | 156 |
| | 女 | 2,144 | 80 | 125 | 128 | 114 | 95 | 118 | 134 | 142 |
| 竹南里 | 計 | 3,127 | 86 | 194 | 165 | 124 | 155 | 183 | 179 | 167 |
| | 男 | 1,560 | 50 | 102 | 79 | 63 | 89 | 100 | 86 | 81 |
| | 女 | 1,567 | 36 | 92 | 86 | 61 | 66 | 83 | 93 | 86 |

資料來源：高雄市政府民政局

之年齡分配(續1)

單位：人

| 40-44 歲 | 45-49 歲 | 50-54 歲 | 55-59 歲 | 60-64 歲 | 65-69 歲 | 70-74 歲 | 75-79 歲 | 80-84 歲 | 85-89 歲 | 90-94 歲 | 95-99 歲 | 100 歲以上 |
|------------|------------|------------|------------|------------|------------|------------|------------|------------|------------|------------|------------|------------|
| 70 | 68 | 72 | 65 | 80 | 70 | 67 | 33 | 25 | 15 | 6 | 1 | - |
| 33 | 36 | 42 | 32 | 39 | 33 | 33 | 15 | 12 | 6 | 3 | - | - |
| 37 | 32 | 30 | 33 | 41 | 37 | 34 | 18 | 13 | 9 | 3 | 1 | - |
| 246 | 241 | 210 | 229 | 242 | 213 | 166 | 81 | 60 | 39 | 27 | 5 | - |
| 129 | 128 | 113 | 112 | 125 | 104 | 77 | 42 | 26 | 15 | 14 | - | - |
| 117 | 113 | 97 | 117 | 117 | 109 | 89 | 39 | 34 | 24 | 13 | 5 | - |
| 277 | 318 | 228 | 221 | 252 | 225 | 203 | 99 | 76 | 44 | 15 | 5 | - |
| 129 | 164 | 109 | 119 | 113 | 112 | 88 | 47 | 29 | 17 | 6 | 2 | - |
| 148 | 154 | 119 | 102 | 139 | 113 | 115 | 52 | 47 | 27 | 9 | 3 | - |
| 177 | 219 | 192 | 192 | 164 | 184 | 145 | 97 | 85 | 34 | 22 | 5 | - |
| 95 | 108 | 102 | 99 | 80 | 92 | 58 | 51 | 41 | 13 | 9 | 2 | - |
| 82 | 111 | 90 | 93 | 84 | 92 | 87 | 46 | 44 | 21 | 13 | 3 | - |
| 103 | 122 | 97 | 117 | 106 | 93 | 71 | 42 | 22 | 20 | 5 | 3 | - |
| 45 | 58 | 57 | 62 | 63 | 43 | 33 | 17 | 10 | 8 | - | 1 | - |
| 58 | 64 | 40 | 55 | 43 | 50 | 38 | 25 | 12 | 12 | 5 | 2 | - |
| 192 | 165 | 162 | 190 | 188 | 173 | 130 | 67 | 54 | 46 | 20 | 7 | - |
| 100 | 79 | 80 | 103 | 104 | 81 | 55 | 28 | 24 | 17 | 7 | 4 | - |
| 92 | 86 | 82 | 87 | 84 | 92 | 75 | 39 | 30 | 29 | 13 | 3 | - |
| 278 | 335 | 278 | 233 | 308 | 272 | 252 | 145 | 76 | 60 | 25 | 3 | - |
| 135 | 185 | 158 | 108 | 150 | 124 | 122 | 69 | 42 | 22 | 10 | 1 | - |
| 143 | 150 | 120 | 125 | 158 | 148 | 130 | 76 | 34 | 38 | 15 | 2 | - |
| 188 | 184 | 164 | 179 | 189 | 197 | 142 | 81 | 62 | 39 | 9 | 2 | 1 |
| 94 | 91 | 87 | 89 | 82 | 103 | 62 | 35 | 28 | 15 | 3 | - | - |
| 94 | 93 | 77 | 90 | 107 | 94 | 80 | 46 | 34 | 24 | 6 | 2 | 1 |
| 351 | 395 | 290 | 270 | 249 | 247 | 245 | 133 | 75 | 42 | 11 | 3 | - |
| 170 | 196 | 142 | 134 | 117 | 113 | 102 | 71 | 34 | 22 | 1 | 1 | - |
| 181 | 199 | 148 | 136 | 132 | 134 | 143 | 62 | 41 | 20 | 10 | 2 | - |
| 216 | 258 | 219 | 229 | 225 | 215 | 211 | 127 | 85 | 64 | 16 | 7 | 2 |
| 101 | 119 | 123 | 120 | 110 | 106 | 110 | 51 | 33 | 29 | 6 | 1 | 1 |
| 115 | 139 | 96 | 109 | 115 | 109 | 101 | 76 | 52 | 35 | 10 | 6 | 1 |

表 2-3 現住人口

| 年底及里別 | 性別 | 總計 | 0-4 歲 | 5-9 歲 | 10-14 歲 | 15-19 歲 | 20-24 歲 | 25-29 歲 | 30-34 歲 | 35-39 歲 |
|-------|----|-------|----------|----------|------------|------------|------------|------------|------------|------------|
| 竹園里 | 計 | 2,054 | 64 | 71 | 48 | 62 | 149 | 149 | 157 | 128 |
| | 男 | 1,089 | 33 | 38 | 31 | 33 | 81 | 80 | 91 | 69 |
| | 女 | 965 | 31 | 33 | 17 | 29 | 68 | 69 | 66 | 59 |
| 竹滬里 | 計 | 3,736 | 106 | 145 | 175 | 194 | 224 | 277 | 218 | 240 |
| | 男 | 1,866 | 55 | 81 | 99 | 87 | 109 | 156 | 114 | 126 |
| | 女 | 1,870 | 51 | 64 | 76 | 107 | 115 | 121 | 104 | 114 |
| 社中里 | 計 | 872 | 29 | 23 | 20 | 31 | 45 | 47 | 56 | 60 |
| | 男 | 453 | 18 | 15 | 10 | 16 | 28 | 21 | 33 | 30 |
| | 女 | 419 | 11 | 8 | 10 | 15 | 17 | 26 | 23 | 30 |
| 社西里 | 計 | 2,460 | 69 | 69 | 98 | 90 | 141 | 159 | 146 | 151 |
| | 男 | 1,256 | 47 | 39 | 49 | 48 | 73 | 86 | 77 | 80 |
| | 女 | 1,204 | 22 | 30 | 49 | 42 | 68 | 73 | 69 | 71 |
| 社東里 | 計 | 1,866 | 62 | 46 | 67 | 83 | 87 | 113 | 141 | 124 |
| | 男 | 968 | 37 | 24 | 37 | 48 | 41 | 56 | 77 | 68 |
| | 女 | 898 | 25 | 22 | 30 | 35 | 46 | 57 | 64 | 56 |
| 社南里 | 計 | 5,110 | 160 | 135 | 145 | 219 | 300 | 343 | 341 | 363 |
| | 男 | 2,528 | 77 | 62 | 80 | 116 | 153 | 182 | 185 | 181 |
| | 女 | 2,582 | 83 | 73 | 65 | 103 | 147 | 161 | 156 | 182 |
| 後鄉里 | 計 | 1,230 | 28 | 64 | 51 | 61 | 78 | 93 | 78 | 74 |
| | 男 | 633 | 15 | 34 | 27 | 30 | 26 | 50 | 46 | 38 |
| | 女 | 597 | 13 | 30 | 24 | 31 | 52 | 43 | 32 | 36 |
| 頂寮里 | 計 | 1,267 | 38 | 42 | 52 | 72 | 73 | 68 | 72 | 68 |
| | 男 | 641 | 13 | 18 | 24 | 32 | 44 | 38 | 40 | 30 |
| | 女 | 626 | 25 | 24 | 28 | 40 | 29 | 30 | 32 | 38 |
| 新達里 | 計 | 1,312 | 28 | 35 | 47 | 64 | 82 | 90 | 90 | 92 |
| | 男 | 685 | 18 | 17 | 24 | 33 | 45 | 54 | 47 | 53 |
| | 女 | 627 | 10 | 18 | 23 | 31 | 37 | 36 | 43 | 39 |
| 鴨寮里 | 計 | 2,315 | 79 | 120 | 132 | 98 | 121 | 135 | 177 | 173 |
| | 男 | 1,159 | 34 | 61 | 69 | 48 | 60 | 71 | 99 | 93 |
| | 女 | 1,156 | 45 | 59 | 63 | 50 | 61 | 64 | 78 | 80 |

資料來源：高雄市政府民政局

之年齡分配(續完)

單位：人

| 40-44 歲 | 45-49 歲 | 50-54 歲 | 55-59 歲 | 60-64 歲 | 65-69 歲 | 70-74 歲 | 75-79 歲 | 80-84 歲 | 85-89 歲 | 90-94 歲 | 95-99 歲 | 100 歲以上 |
|------------|------------|------------|------------|------------|------------|------------|------------|------------|------------|------------|------------|------------|
| 153 | 165 | 156 | 171 | 172 | 125 | 110 | 66 | 55 | 32 | 15 | 5 | 1 |
| 81 | 94 | 76 | 90 | 89 | 64 | 51 | 38 | 29 | 11 | 6 | 4 | - |
| 72 | 71 | 80 | 81 | 83 | 61 | 59 | 28 | 26 | 21 | 9 | 1 | 1 |
| 303 | 340 | 315 | 281 | 247 | 226 | 190 | 108 | 77 | 47 | 20 | 2 | 1 |
| 155 | 171 | 153 | 147 | 117 | 93 | 88 | 49 | 34 | 24 | 7 | - | 1 |
| 148 | 169 | 162 | 134 | 130 | 133 | 102 | 59 | 43 | 23 | 13 | 2 | - |
| 70 | 48 | 61 | 72 | 87 | 68 | 56 | 40 | 26 | 22 | 9 | 2 | - |
| 34 | 26 | 32 | 36 | 51 | 41 | 20 | 19 | 10 | 9 | 2 | 2 | - |
| 36 | 22 | 29 | 36 | 36 | 27 | 36 | 21 | 16 | 13 | 7 | - | - |
| 229 | 233 | 177 | 177 | 189 | 165 | 160 | 90 | 69 | 34 | 12 | 2 | - |
| 112 | 129 | 86 | 97 | 88 | 83 | 66 | 44 | 37 | 8 | 7 | - | - |
| 117 | 104 | 91 | 80 | 101 | 82 | 94 | 46 | 32 | 26 | 5 | 2 | - |
| 150 | 151 | 124 | 137 | 159 | 144 | 111 | 58 | 56 | 34 | 16 | 3 | - |
| 70 | 85 | 67 | 66 | 79 | 78 | 60 | 27 | 23 | 17 | 7 | 1 | - |
| 80 | 66 | 57 | 71 | 80 | 66 | 51 | 31 | 33 | 17 | 9 | 2 | - |
| 477 | 458 | 397 | 406 | 418 | 402 | 283 | 127 | 87 | 39 | 8 | 2 | - |
| 249 | 245 | 195 | 192 | 185 | 190 | 130 | 54 | 33 | 14 | 3 | 2 | - |
| 228 | 213 | 202 | 214 | 233 | 212 | 153 | 73 | 54 | 25 | 5 | - | - |
| 94 | 96 | 91 | 85 | 99 | 85 | 66 | 31 | 23 | 23 | 7 | 2 | 1 |
| 49 | 53 | 44 | 50 | 57 | 46 | 32 | 14 | 10 | 9 | 2 | 1 | - |
| 45 | 43 | 47 | 35 | 42 | 39 | 34 | 17 | 13 | 14 | 5 | 1 | 1 |
| 99 | 105 | 92 | 90 | 108 | 98 | 75 | 42 | 38 | 21 | 12 | 2 | - |
| 47 | 53 | 55 | 56 | 54 | 51 | 40 | 18 | 12 | 8 | 6 | 2 | - |
| 52 | 52 | 37 | 34 | 54 | 47 | 35 | 24 | 26 | 13 | 6 | - | - |
| 97 | 92 | 86 | 102 | 117 | 92 | 54 | 49 | 43 | 31 | 19 | 2 | - |
| 48 | 38 | 51 | 50 | 66 | 48 | 24 | 18 | 24 | 16 | 11 | - | - |
| 49 | 54 | 35 | 52 | 51 | 44 | 30 | 31 | 19 | 15 | 8 | 2 | - |
| 196 | 184 | 158 | 139 | 195 | 167 | 109 | 56 | 30 | 31 | 14 | 1 | - |
| 102 | 83 | 93 | 66 | 93 | 80 | 47 | 30 | 13 | 13 | 3 | 1 | - |
| 94 | 101 | 65 | 73 | 102 | 87 | 62 | 26 | 17 | 18 | 11 | - | - |

表 2-4 現住人口

| 年底及里別 | 年齡分配 | | | |
|-------------|--------------|-----------|---------------|-----------|
| | 0-14歲 (人) | 比率 (%) | 15-64歲 (人) | 比率 (%) |
| 民國104年 2015 | 7,395 | 13.94 | 38,611 | 72.81 |
| 民國105年 2016 | 7,329 | 13.83 | 38,317 | 72.29 |
| 民國106年 2017 | 7,085 | 13.43 | 38,127 | 72.26 |
| 民國107年 2018 | 6,920 | 13.17 | 37,559 | 71.49 |
| 民國108年 2019 | 6,777 | 12.99 | 36,999 | 70.90 |
| 民國109年 2020 | 6,587 | 12.73 | 36,348 | 70.27 |
| 民國110年 2021 | 6,389 | 12.47 | 35,689 | 69.68 |
| 民國111年 2022 | 6,224 | 12.30 | 34,993 | 69.15 |
| 民國112年 2023 | 6,131 | 12.18 | 34,495 | 68.50 |
| 民國113年 2024 | 5,958 | 11.98 | 33,679 | 67.74 |
| 三爺里 | 71 | 7.82 | 620 | 68.28 |
| 下坑里 | 325 | 11.00 | 2039 | 69.00 |
| 文北里 | 529 | 15.04 | 2321 | 65.99 |
| 文南里 | 379 | 14.08 | 1740 | 64.66 |
| 北嶺里 | 133 | 10.05 | 934 | 70.60 |
| 甲北里 | 321 | 13.09 | 1635 | 66.65 |
| 甲南里 | 401 | 10.75 | 2495 | 66.91 |
| 竹西里 | 410 | 16.32 | 1569 | 62.46 |
| 竹東里 | 696 | 16.27 | 2826 | 66.06 |
| 竹南里 | 445 | 14.23 | 1955 | 62.52 |
| 竹園里 | 183 | 8.91 | 1462 | 71.18 |
| 竹瀝里 | 426 | 11.40 | 2639 | 70.64 |
| 社中里 | 72 | 8.26 | 577 | 66.17 |
| 社西里 | 236 | 9.59 | 1692 | 68.78 |
| 社東里 | 175 | 9.38 | 1269 | 68.01 |
| 社南里 | 440 | 8.61 | 3722 | 72.84 |
| 後鄉里 | 143 | 11.63 | 849 | 69.02 |
| 頂寮里 | 132 | 10.42 | 847 | 66.85 |
| 新達里 | 110 | 8.38 | 912 | 69.51 |
| 鴨寮里 | 331 | 14.30 | 1576 | 68.08 |

資料來源：高雄市政府民政局。

之年齡結構

| | | 扶老比 (%) | 扶幼比 (%) | 扶養比 (%) | 老化 指數 |
|--------------|-----------|------------|------------|------------|----------|
| 65歲以上 (人) | 比率 (%) | | | | |
| 7,027 | 13.25 | 18.20 | 19.15 | 37.35 | 95.02 |
| 7,361 | 13.89 | 19.21 | 19.13 | 38.34 | 100.44 |
| 7,549 | 14.31 | 19.80 | 18.58 | 38.38 | 106.55 |
| 8,059 | 15.34 | 21.46 | 18.42 | 39.88 | 116.46 |
| 8,409 | 16.11 | 22.73 | 18.32 | 41.04 | 124.08 |
| 8,791 | 17.00 | 24.19 | 18.12 | 42.31 | 133.46 |
| 9,139 | 17.84 | 25.61 | 17.90 | 43.51 | 143.04 |
| 9,385 | 18.55 | 26.82 | 17.79 | 44.61 | 150.79 |
| 9,729 | 19.32 | 28.20 | 17.77 | 45.98 | 158.69 |
| 10,078 | 20.27 | 29.92 | 17.69 | 47.61 | 169.15 |
| 217 | 23.90 | 35.00 | 11.45 | 46.45 | 305.63 |
| 591 | 20.00 | 28.98 | 15.94 | 44.92 | 181.85 |
| 667 | 18.97 | 28.74 | 22.79 | 51.53 | 126.09 |
| 572 | 21.26 | 32.87 | 21.78 | 54.66 | 150.92 |
| 256 | 19.35 | 27.41 | 14.24 | 41.65 | 192.48 |
| 497 | 20.26 | 30.40 | 19.63 | 50.03 | 154.83 |
| 833 | 22.34 | 33.39 | 16.07 | 49.46 | 207.73 |
| 533 | 21.22 | 33.97 | 26.13 | 60.10 | 130.00 |
| 756 | 17.67 | 26.75 | 24.63 | 51.38 | 108.62 |
| 727 | 23.25 | 37.19 | 22.76 | 59.95 | 163.37 |
| 409 | 19.91 | 27.98 | 12.52 | 40.49 | 223.50 |
| 671 | 17.96 | 25.43 | 16.14 | 41.57 | 157.51 |
| 223 | 25.57 | 38.65 | 12.48 | 51.13 | 309.72 |
| 532 | 21.63 | 31.44 | 13.95 | 45.39 | 225.42 |
| 422 | 22.62 | 33.25 | 13.79 | 47.04 | 241.14 |
| 948 | 18.55 | 25.47 | 11.82 | 37.29 | 215.45 |
| 238 | 19.35 | 28.03 | 16.84 | 44.88 | 166.43 |
| 288 | 22.73 | 34.00 | 15.58 | 49.59 | 218.18 |
| 290 | 22.10 | 31.80 | 12.06 | 43.86 | 263.64 |
| 408 | 17.62 | 25.89 | 21.00 | 46.89 | 123.26 |

表 2-5 15歲以上現住人口之

| 年底及年齡組別 | 性別 | 總計 | 識字者 | | | | |
|-------------|----|--------|--------|-----|----|-------|-----|
| | | | 合計 | 博士 | | 碩士 | |
| | | | | 畢業 | 肄業 | 畢業 | 肄業 |
| 民國104年 2015 | 計 | 45,638 | 43,794 | 91 | 67 | 1,424 | 484 |
| | 男 | 23,179 | 23,080 | 67 | 46 | 929 | 284 |
| | 女 | 22,459 | 20,714 | 24 | 21 | 495 | 200 |
| 民國105年 2016 | 計 | 45,676 | 44,037 | 102 | 60 | 1,578 | 542 |
| | 男 | 23,187 | 23,095 | 70 | 42 | 972 | 289 |
| | 女 | 22,491 | 20,835 | 26 | 24 | 533 | 207 |
| 民國106年 2017 | 計 | 45,676 | 44,037 | 102 | 60 | 1,578 | 542 |
| | 男 | 23,180 | 23,098 | 74 | 37 | 1,006 | 320 |
| | 女 | 22,496 | 20,939 | 28 | 23 | 572 | 222 |
| 民國107年 2018 | 計 | 45,618 | 44,075 | 107 | 59 | 1,632 | 585 |
| | 男 | 23,122 | 23,047 | 77 | 36 | 1,046 | 327 |
| | 女 | 22,496 | 21,028 | 30 | 23 | 586 | 258 |
| 民國108年 2019 | 計 | 45,408 | 43,967 | 107 | 61 | 1,698 | 567 |
| | 男 | 22,999 | 22,937 | 77 | 37 | 1,078 | 316 |
| | 女 | 22,409 | 21,030 | 30 | 24 | 620 | 251 |
| 民國109年 2020 | 計 | 45,139 | 43,775 | 109 | 60 | 1,759 | 564 |
| | 男 | 22,825 | 22,776 | 80 | 38 | 1,106 | 320 |
| | 女 | 22,314 | 20,999 | 29 | 22 | 653 | 244 |
| 民國110年 2021 | 計 | 44,828 | 43,539 | 105 | 68 | 1,782 | 590 |
| | 男 | 22,615 | 22,569 | 77 | 44 | 1,118 | 332 |
| | 女 | 22,213 | 20,970 | 28 | 24 | 664 | 258 |
| 民國111年 2022 | 計 | 44,378 | 43,169 | 99 | 63 | 1,857 | 603 |
| | 男 | 22,302 | 22,258 | 72 | 42 | 1,147 | 334 |
| | 女 | 22,076 | 20,911 | 27 | 21 | 710 | 269 |
| 民國112年 2023 | 計 | 44,224 | 43,114 | 107 | 63 | 1,915 | 599 |
| | 男 | 22,210 | 22,177 | 78 | 42 | 1,183 | 335 |
| | 女 | 22,014 | 20,937 | 29 | 21 | 732 | 264 |
| 民國113年 2024 | 計 | 43,757 | 42,745 | 108 | 64 | 1,963 | 621 |
| | 男 | 22,006 | 21,978 | 79 | 44 | 1,214 | 345 |
| | 女 | 21,751 | 20,767 | 29 | 20 | 749 | 276 |
| 15 ~ 19 歲 | 計 | 2,247 | 2,247 | - | - | - | - |
| | 男 | 1,161 | 1,161 | - | - | - | - |
| | 女 | 1,086 | 1,086 | - | - | - | - |

資料來源：高雄市政府民政局。

教育程度－按年齡別分

單位：人

| 識字者 | | | | | | |
|---------------|--------------|--------------|------------|--------------|------------|--|
| 大學 (含獨立學院) | | 專科 | | | | |
| | | 二、三年制 | | 五年制後二年 | | |
| 畢業 | 肄業 | 畢業 | 肄業 | 畢業 | 肄業 | |
| 7,617 | 2,802 | 2,565 | 391 | 1,845 | 201 | |
| 3,771 | 1,566 | 1,296 | 236 | 1,051 | 99 | |
| 3,846 | 1,236 | 1,269 | 155 | 794 | 102 | |
| 8,329 | 2,682 | 2,539 | 396 | 1,865 | 195 | |
| 3,979 | 1,530 | 1,303 | 237 | 1,046 | 103 | |
| 4,014 | 1,240 | 1,267 | 151 | 806 | 94 | |
| 8,329 | 2,682 | 2,539 | 396 | 1,865 | 195 | |
| 4,147 | 1,485 | 1,303 | 243 | 1,055 | 103 | |
| 4,182 | 1,197 | 1,236 | 153 | 810 | 92 | |
| 8,659 | 2,597 | 2,532 | 396 | 1,879 | 191 | |
| 4,305 | 1,458 | 1,296 | 242 | 1,057 | 108 | |
| 4,354 | 1,139 | 1,236 | 154 | 822 | 83 | |
| 8,940 | 2,591 | 2,533 | 369 | 1,896 | 175 | |
| 4,447 | 1,488 | 1,303 | 222 | 1,046 | 102 | |
| 4,493 | 1,103 | 1,230 | 147 | 850 | 73 | |
| 9,193 | 2,570 | 2,508 | 375 | 1,914 | 164 | |
| 4,573 | 1,473 | 1,283 | 219 | 1,041 | 96 | |
| 4,620 | 1,097 | 1,225 | 156 | 873 | 68 | |
| 9,373 | 2,592 | 2,458 | 379 | 1,921 | 162 | |
| 4,670 | 1,489 | 1,249 | 223 | 1,036 | 94 | |
| 4,703 | 1,103 | 1,209 | 156 | 885 | 68 | |
| 9,528 | 2,509 | 2,436 | 367 | 1,906 | 159 | |
| 4,740 | 1,451 | 1,225 | 219 | 1,028 | 93 | |
| 4,788 | 1,058 | 1,211 | 148 | 878 | 66 | |
| 9,793 | 2,449 | 2,428 | 355 | 1,935 | 158 | |
| 4,869 | 1,429 | 1,220 | 211 | 1,032 | 91 | |
| 4,924 | 1,020 | 1,208 | 144 | 903 | 67 | |
| 9,903 | 2,439 | 2,398 | 358 | 1,926 | 244 | |
| 4,932 | 1,434 | 1,211 | 212 | 1,040 | 109 | |
| 4,971 | 1,005 | 1,187 | 146 | 886 | 135 | |
| - | 527 | - | 13 | - | 75 | |
| - | 282 | - | 8 | - | 17 | |
| - | 245 | - | 5 | - | 58 | |

表 2-5 15歲以上現住人口之

| 年底及年齡組別 | 性別 | 識字者 | | | | |
|-------------|----|----------|-------|----------|-------|-------------|
| | | 高級中等 | | | | |
| | | 普通教育(高中) | | 職業教育(高職) | | |
| | | 畢業 | 肄業 | 畢業 | 肄業 | 五專前三年 肄業 |
| 民國104年 2015 | 計 | 1,566 | 1,099 | 9,161 | 1,767 | 538 |
| | 男 | 834 | 590 | 5,222 | 1,128 | 192 |
| 民國105年 2016 | 計 | 1,537 | 1,094 | 9,106 | 1,742 | 598 |
| | 男 | 830 | 599 | 5,198 | 1,164 | 199 |
| 民國106年 2017 | 計 | 1,537 | 1,094 | 9,106 | 1,742 | 598 |
| | 男 | 819 | 586 | 5,160 | 1,126 | 204 |
| 民國107年 2018 | 計 | 1,550 | 1,088 | 9,103 | 1,699 | 613 |
| | 男 | 822 | 567 | 5,159 | 1,111 | 195 |
| 民國108年 2019 | 計 | 1,578 | 1,046 | 9,069 | 1,619 | 606 |
| | 男 | 835 | 544 | 5,136 | 1,058 | 203 |
| 民國109年 2020 | 計 | 1,549 | 1,062 | 9,006 | 1,590 | 555 |
| | 男 | 812 | 562 | 5,109 | 1,054 | 181 |
| 民國110年 2021 | 計 | 1,538 | 1,059 | 8,922 | 1,584 | 501 |
| | 男 | 802 | 571 | 5,039 | 1,023 | 169 |
| 民國111年 2022 | 計 | 1,498 | 1,028 | 8,893 | 1,543 | 506 |
| | 男 | 777 | 552 | 4,999 | 983 | 167 |
| 民國112年 2023 | 計 | 1,525 | 1,002 | 8,847 | 1,502 | 461 |
| | 男 | 789 | 532 | 4,980 | 965 | 155 |
| 民國113年 2024 | 計 | 1,496 | 978 | 8,731 | 1,482 | 386 |
| | 男 | 774 | 523 | 4,892 | 962 | 131 |
| 15 ~ 19 歲 | 計 | 32 | 656 | 56 | 498 | 213 |
| | 男 | 19 | 334 | 34 | 333 | 42 |
| | 女 | 13 | 322 | 22 | 165 | 171 |

資料來源：高雄市政府民政局。

教育程度－按年齡別分(續1)

單位：人

| 識字者 | | | | | | | 不識字者 |
|--------------|------------|-----------|-----------|--------------|--------------|-----------|--------------|
| 國(初中) | | 初職 | | 小學 | | 自修 | |
| 畢業 | 肄業 | 畢業 | 肄業 | 畢業 | 肄業 | | |
| 4,731 | 725 | 66 | 18 | 5,449 | 1,103 | 84 | 1,317 |
| 2,464 | 417 | 46 | 14 | 2,424 | 386 | 18 | 90 |
| 2,267 | 308 | 20 | 4 | 3,025 | 717 | 66 | 1,227 |
| 4,674 | 653 | 64 | 16 | 5,161 | 1,030 | 74 | 1,639 |
| 2,428 | 340 | 46 | 12 | 2,325 | 368 | 15 | 92 |
| 2,271 | 243 | 20 | 4 | 2,967 | 701 | 64 | 1,656 |
| 4,674 | 653 | 64 | 16 | 5,161 | 1,030 | 74 | 1,639 |
| 2,395 | 380 | 45 | 12 | 2,240 | 344 | 14 | 82 |
| 2,279 | 273 | 19 | 4 | 2,921 | 686 | 60 | 1,557 |
| 4,628 | 563 | 61 | 15 | 5,009 | 1,043 | 66 | 1,543 |
| 2,360 | 338 | 42 | 11 | 2,134 | 347 | 9 | 75 |
| 2,268 | 225 | 19 | 4 | 2,875 | 696 | 57 | 1,468 |
| 4,556 | 594 | 58 | 14 | 4,879 | 949 | 62 | 1,441 |
| 2,302 | 346 | 39 | 10 | 2,045 | 295 | 8 | 62 |
| 2,254 | 248 | 19 | 4 | 2,834 | 654 | 54 | 1,379 |
| 4,482 | 468 | 55 | 12 | 4,708 | 1,010 | 62 | 1,364 |
| 2,250 | 267 | 36 | 8 | 1,938 | 322 | 8 | 49 |
| 2,232 | 201 | 19 | 4 | 2,770 | 688 | 54 | 1,315 |
| 4,415 | 449 | 53 | 11 | 4,559 | 959 | 59 | 1,289 |
| 2,204 | 250 | 35 | 7 | 1,838 | 292 | 7 | 46 |
| 2,211 | 199 | 18 | 4 | 2,721 | 667 | 52 | 1,243 |
| 4,346 | 440 | 50 | 11 | 4,383 | 891 | 53 | 1,209 |
| 2,150 | 258 | 32 | 7 | 1,715 | 261 | 6 | 44 |
| 2,196 | 182 | 18 | 4 | 2,668 | 630 | 47 | 1,165 |
| 4,313 | 471 | 47 | 10 | 4,242 | 842 | 50 | 1,110 |
| 2,121 | 256 | 29 | 6 | 1,618 | 232 | 4 | 33 |
| 2,192 | 215 | 18 | 4 | 2,624 | 610 | 46 | 1,077 |
| 4,243 | 432 | 43 | 10 | 4,089 | 788 | 43 | 1,012 |
| 2,065 | 242 | 26 | 6 | 1,518 | 215 | 4 | 28 |
| 2,178 | 190 | 17 | 4 | 2,571 | 573 | 39 | 984 |
| 22 | 96 | - | - | - | 59 | - | - |
| 12 | 55 | - | - | - | 25 | - | - |
| 10 | 41 | - | - | - | 34 | - | - |

表 2-5 15歲以上現住人口之

| 年底及年齡組別 | 性別 | 總計 | 識字者 | | | | |
|-----------|----|---------------|--------------|----|----|-----|-----|
| | | | 合計 | 博士 | | 碩士 | |
| | | | | 畢業 | 肄業 | 畢業 | 肄業 |
| 20 ~ 24 歲 | 計 | 2,827 | 2,826 | - | 2 | 34 | 170 |
| | 男 | 1,499 | 1,498 | - | 1 | 19 | 91 |
| | 女 | 1,328 | 1,328 | - | 1 | 15 | 79 |
| 25 ~ 29 歲 | 計 | 3,133 | 3,133 | 1 | 12 | 290 | 116 |
| | 男 | 1,652 | 1,652 | 1 | 10 | 170 | 64 |
| | 女 | 1,481 | 1,481 | - | 2 | 120 | 52 |
| 30 ~ 34 歲 | 計 | 3,145 | 3,145 | 3 | 9 | 321 | 98 |
| | 男 | 1,670 | 1,670 | 2 | 7 | 188 | 50 |
| | 女 | 1,475 | 1,475 | 1 | 2 | 133 | 48 |
| 35 ~ 39 歲 | 計 | 3,236 | 3,235 | 12 | 8 | 325 | 53 |
| | 男 | 1,693 | 1,692 | 9 | 6 | 194 | 27 |
| | 女 | 1,543 | 1,543 | 3 | 2 | 131 | 26 |
| 40 ~ 44 歲 | 計 | 3,966 | 3,965 | 20 | 9 | 305 | 48 |
| | 男 | 1,978 | 1,978 | 17 | 5 | 200 | 27 |
| | 女 | 1,988 | 1,987 | 3 | 4 | 105 | 21 |
| 45 ~ 49 歲 | 計 | 4,177 | 4,176 | 25 | 7 | 258 | 51 |
| | 男 | 2,141 | 2,140 | 14 | 6 | 159 | 31 |
| | 女 | 2,036 | 2,036 | 11 | 1 | 99 | 20 |
| 50 ~ 54 歲 | 計 | 3,569 | 3,565 | 20 | 7 | 184 | 38 |
| | 男 | 1,865 | 1,864 | 16 | 4 | 103 | 26 |
| | 女 | 1,704 | 1,701 | 4 | 3 | 81 | 12 |
| 55 ~ 59 歲 | 計 | 3,585 | 3,583 | 14 | 8 | 123 | 23 |
| | 男 | 1,828 | 1,827 | 7 | 4 | 87 | 12 |
| | 女 | 1,757 | 1,756 | 7 | 4 | 36 | 11 |
| 60 ~ 64歲 | 計 | 3,794 | 3,787 | 5 | 1 | 69 | 14 |
| | 男 | 1,862 | 1,861 | 5 | 1 | 47 | 10 |
| | 女 | 1,932 | 1,926 | - | - | 22 | 4 |
| 65 歲以上 | 計 | 10,078 | 9,083 | 8 | 1 | 54 | 10 |
| | 男 | 4,657 | 4,635 | 8 | - | 47 | 7 |
| | 女 | 5,421 | 4,448 | - | 1 | 7 | 3 |

資料來源：高雄市政府民政局。

教育程度－按年齡別分(續2)

單位：人

| 識字者 | | | | | |
|---------------|-------|-------|----|--------|----|
| 大學 (含獨立學院) | | 專科 | | | |
| | | 二、三年制 | | 五年制後二年 | |
| 畢業 | 肄業 | 畢業 | 肄業 | 畢業 | 肄業 |
| 763 | 1,073 | 30 | 27 | 197 | 16 |
| 355 | 626 | 22 | 14 | 47 | 4 |
| 408 | 447 | 8 | 13 | 150 | 12 |
| 1,749 | 259 | 68 | 33 | 121 | 6 |
| 830 | 165 | 55 | 23 | 31 | 4 |
| 919 | 94 | 13 | 10 | 90 | 2 |
| 1,851 | 218 | 50 | 24 | 74 | 5 |
| 920 | 141 | 34 | 13 | 26 | 3 |
| 931 | 77 | 16 | 11 | 48 | 2 |
| 1,649 | 117 | 126 | 44 | 102 | 8 |
| 792 | 76 | 80 | 29 | 37 | 4 |
| 857 | 41 | 46 | 15 | 65 | 4 |
| 1,416 | 91 | 344 | 72 | 151 | 44 |
| 643 | 53 | 138 | 41 | 77 | 25 |
| 773 | 38 | 206 | 31 | 74 | 19 |
| 991 | 68 | 598 | 60 | 313 | 31 |
| 505 | 44 | 229 | 43 | 175 | 16 |
| 486 | 24 | 369 | 17 | 138 | 15 |
| 557 | 22 | 456 | 21 | 289 | 14 |
| 298 | 14 | 218 | 10 | 160 | 8 |
| 259 | 8 | 238 | 11 | 129 | 6 |
| 332 | 23 | 315 | 20 | 225 | 22 |
| 183 | 10 | 163 | 9 | 146 | 14 |
| 149 | 13 | 152 | 11 | 79 | 8 |
| 230 | 17 | 156 | 16 | 214 | 10 |
| 138 | 7 | 94 | 7 | 155 | 5 |
| 92 | 10 | 62 | 9 | 59 | 5 |
| 365 | 24 | 255 | 28 | 240 | 13 |
| 268 | 16 | 178 | 15 | 186 | 9 |
| 97 | 8 | 77 | 13 | 54 | 4 |

表 2-5 15歲以上現住人口之

| 年底及年齡組別 | 性別 | 識字者 | | | | |
|-----------|----|----------|----|----------|-----|-------------|
| | | 高級中等 | | | | |
| | | 普通教育(高中) | | 職業教育(高職) | | |
| | | 畢業 | 肄業 | 畢業 | 肄業 | 五專前三年 肄業 |
| 20 ~ 24 歲 | 計 | 48 | 27 | 236 | 105 | 79 |
| | 男 | 22 | 17 | 158 | 77 | 30 |
| 25 ~ 29 歲 | 女 | 26 | 10 | 78 | 28 | 49 |
| | 計 | 25 | 13 | 301 | 88 | 28 |
| 30 ~ 34 歲 | 男 | 11 | 9 | 192 | 65 | 15 |
| | 女 | 14 | 4 | 109 | 23 | 13 |
| 35 ~ 39 歲 | 計 | 26 | 8 | 309 | 94 | 17 |
| | 男 | 9 | 6 | 183 | 59 | 11 |
| 40 ~ 44 歲 | 女 | 17 | 2 | 126 | 35 | 6 |
| | 計 | 39 | 12 | 485 | 112 | 22 |
| 45 ~ 49 歲 | 男 | 11 | 5 | 284 | 70 | 13 |
| | 女 | 28 | 7 | 201 | 42 | 9 |
| 50 ~ 54 歲 | 計 | 105 | 45 | 991 | 111 | 17 |
| | 男 | 49 | 21 | 549 | 67 | 11 |
| 55 ~ 59 歲 | 女 | 56 | 24 | 442 | 44 | 6 |
| | 計 | 167 | 36 | 1,155 | 89 | 1 |
| 60 ~ 64 歲 | 男 | 69 | 22 | 618 | 57 | 1 |
| | 女 | 98 | 14 | 537 | 32 | - |
| 65 歲以上 | 計 | 193 | 43 | 1,203 | 78 | 2 |
| | 男 | 90 | 24 | 626 | 52 | 2 |
| 65 歲以上 | 女 | 103 | 19 | 577 | 26 | - |
| | 計 | 246 | 60 | 1,347 | 95 | 2 |
| 65 歲以上 | 男 | 126 | 34 | 681 | 59 | 1 |
| | 女 | 120 | 26 | 666 | 36 | 1 |
| 65 歲以上 | 計 | 221 | 23 | 1,153 | 89 | 1 |
| | 男 | 121 | 17 | 589 | 57 | 1 |
| 65 歲以上 | 女 | 100 | 6 | 564 | 32 | - |
| | 計 | 394 | 55 | 1,495 | 123 | 4 |
| 65 歲以上 | 男 | 247 | 34 | 978 | 66 | 4 |
| | 女 | 147 | 21 | 517 | 57 | - |

資料來源：高雄市政府民政局。

教育程度－按年齡別分(續完)

單位：人

| 識字者 | | | | | | | | 不識字者 |
|-------|-----|----|----|-------|-----|----|-----|------|
| 國(初中) | | 初職 | | 小學 | | 自修 | | |
| 畢業 | 肄業 | 畢業 | 肄業 | 畢業 | 肄業 | | | |
| 14 | 3 | - | - | - | 2 | - | 1 | |
| 10 | 3 | - | - | - | 2 | - | 1 | |
| 4 | - | - | - | - | - | - | - | |
| 21 | 2 | - | - | - | - | - | - | |
| 7 | - | - | - | - | - | - | - | |
| 14 | 2 | - | - | - | - | - | - | |
| 26 | 5 | - | - | 5 | 2 | - | - | |
| 15 | 2 | - | - | 1 | - | - | - | |
| 11 | 3 | - | - | 4 | 2 | - | - | |
| 96 | 13 | - | - | 9 | 3 | - | 1 | |
| 46 | 7 | - | - | 1 | 1 | - | 1 | |
| 50 | 6 | - | - | 8 | 2 | - | - | |
| 142 | 14 | - | - | 27 | 13 | - | 1 | |
| 50 | 3 | - | - | 2 | - | - | - | |
| 92 | 11 | - | - | 25 | 13 | - | 1 | |
| 267 | 20 | - | - | 27 | 11 | 1 | 1 | |
| 140 | 4 | - | - | 4 | 3 | - | 1 | |
| 127 | 16 | - | - | 23 | 8 | 1 | - | |
| 391 | 13 | - | - | 30 | 4 | - | 4 | |
| 200 | 5 | - | - | 5 | 3 | - | 1 | |
| 191 | 8 | - | - | 25 | 1 | - | 3 | |
| 625 | 12 | - | - | 85 | 6 | - | 2 | |
| 267 | 6 | - | - | 18 | - | - | 1 | |
| 358 | 6 | - | - | 67 | 6 | - | 1 | |
| 1,108 | 57 | - | - | 379 | 23 | 1 | 7 | |
| 514 | 33 | - | - | 58 | 2 | - | 1 | |
| 594 | 24 | - | - | 321 | 21 | 1 | 6 | |
| 1,531 | 197 | 43 | 10 | 3,527 | 665 | 41 | 995 | |
| 804 | 124 | 26 | 6 | 1,429 | 179 | 4 | 22 | |
| 727 | 73 | 17 | 4 | 2,098 | 486 | 37 | 973 | |

表 2-6 現住人口之婚姻

| 年底別及年齡組別 | 總計 | | | 未婚 | | |
|-------------|--------|--------|--------|--------|--------|--------|
| | 計 | 男 | 女 | 計 | 男 | 女 |
| 民國104年 2015 | 53,033 | 27,086 | 25,947 | 22,675 | 12,510 | 10,165 |
| 民國105年 2016 | 53,007 | 27,066 | 25,941 | 22,549 | 12,480 | 10,069 |
| 民國106年 2017 | 52,761 | 26,924 | 25,837 | 22,295 | 12,319 | 9,976 |
| 民國107年 2018 | 52,538 | 26,784 | 25,754 | 22,076 | 12,219 | 9,857 |
| 民國108年 2019 | 52,185 | 26,546 | 25,639 | 21,884 | 12,085 | 9,799 |
| 民國109年 2020 | 51,726 | 26,258 | 25,468 | 21,619 | 11,906 | 9,713 |
| 民國110年 2021 | 51,217 | 25,962 | 25,255 | 21,285 | 11,750 | 9,535 |
| 民國111年 2022 | 50,602 | 25,592 | 25,010 | 20,883 | 11,556 | 9,327 |
| 民國112年 2023 | 50,355 | 25,474 | 24,881 | 20,744 | 11,498 | 9,246 |
| 民國113年 2024 | 49,715 | 25,163 | 24,552 | 20,392 | 11,299 | 9,093 |
| 未滿15歲 | 5,958 | 3,157 | 2,801 | 5,958 | 3,157 | 2,801 |
| 15 ~ 19 歲 | 2,247 | 1,161 | 1,086 | 2,243 | 1,159 | 1,084 |
| 20 ~ 24 歲 | 2,827 | 1,499 | 1,328 | 2,724 | 1,471 | 1,253 |
| 25 ~ 29 歲 | 3,133 | 1,652 | 1,481 | 2,592 | 1,441 | 1,151 |
| 30 ~ 34 歲 | 3,145 | 1,670 | 1,475 | 1,888 | 1,128 | 760 |
| 35 ~ 39 歲 | 3,236 | 1,693 | 1,543 | 1,344 | 821 | 523 |
| 40 ~ 44 歲 | 3,966 | 1,978 | 1,988 | 1,185 | 689 | 496 |
| 45 ~ 49 歲 | 4,177 | 2,141 | 2,036 | 952 | 556 | 396 |
| 50 ~ 54 歲 | 3,569 | 1,865 | 1,704 | 592 | 332 | 260 |
| 55 ~ 59 歲 | 3,585 | 1,828 | 1,757 | 373 | 225 | 148 |
| 60 ~ 64 歲 | 3,794 | 1,862 | 1,932 | 274 | 171 | 103 |
| 65 ~ 69 歲 | 3,461 | 1,685 | 1,776 | 141 | 82 | 59 |
| 70 ~ 74 歲 | 2,846 | 1,298 | 1,548 | 88 | 47 | 41 |
| 75 ~ 79 歲 | 1,572 | 737 | 835 | 16 | 8 | 8 |
| 80 ~ 84 歲 | 1,124 | 504 | 620 | 15 | 8 | 7 |
| 85 ~ 89 歲 | 717 | 293 | 424 | 5 | 2 | 3 |
| 90 ~ 94 歲 | 288 | 113 | 175 | 2 | 2 | - |
| 95 ~ 99 歲 | 64 | 25 | 39 | - | - | - |
| 100歲以上 | 6 | 2 | 4 | - | - | - |

備註：自108年5月24日起同性婚姻合法化，「有偶」、「離婚/終止結婚」及「喪偶」項下分列「不同性別」及「相同性別」統計資料。

資料來源:高雄市政府民政局。

狀況－按年齡別分

單位：人

| 有偶 | | | | | | | | |
|--------|--------|--------|--------|--------|--------|------|----|----|
| 合計 | | | 不同性別 | | | 相同性別 | | |
| 計 | 男 | 女 | 計 | 男 | 女 | 計 | 男 | 女 |
| 24,256 | 12,349 | 11,907 | 24,256 | 12,349 | 11,907 | - | - | - |
| 24,253 | 12,339 | 11,914 | 24,253 | 12,339 | 11,914 | - | - | - |
| 24,118 | 12,299 | 11,819 | 24,118 | 12,299 | 11,819 | - | - | - |
| 23,992 | 12,229 | 11,763 | 23,992 | 12,229 | 11,763 | - | - | - |
| 23,716 | 12,089 | 11,627 | 23,711 | 12,089 | 11,622 | 5 | - | 5 |
| 23,420 | 11,952 | 11,468 | 23,415 | 11,948 | 11,467 | 5 | 4 | 1 |
| 23,181 | 11,825 | 11,356 | 23,171 | 11,821 | 11,350 | 10 | 4 | 6 |
| 22,892 | 11,642 | 11,250 | 22,878 | 11,635 | 11,243 | 14 | 7 | 7 |
| 22,701 | 11,561 | 11,140 | 22,682 | 11,551 | 11,131 | 19 | 10 | 9 |
| 22,326 | 11,391 | 10,935 | 22,304 | 11,380 | 10,924 | 22 | 11 | 11 |
| - | - | - | - | - | - | - | - | - |
| 4 | 2 | 2 | 4 | 2 | 2 | - | - | - |
| 87 | 25 | 62 | 86 | 25 | 61 | 1 | - | 1 |
| 477 | 186 | 291 | 471 | 183 | 288 | 6 | 3 | 3 |
| 1,111 | 484 | 627 | 1,107 | 483 | 624 | 4 | 1 | 3 |
| 1,665 | 779 | 886 | 1,660 | 778 | 882 | 5 | 1 | 4 |
| 2,333 | 1,081 | 1,252 | 2,331 | 1,079 | 1,252 | 2 | 2 | - |
| 2,650 | 1,309 | 1,341 | 2,646 | 1,305 | 1,341 | 4 | 4 | - |
| 2,347 | 1,199 | 1,148 | 2,347 | 1,199 | 1,148 | - | - | - |
| 2,585 | 1,348 | 1,237 | 2,585 | 1,348 | 1,237 | - | - | - |
| 2,751 | 1,410 | 1,341 | 2,751 | 1,410 | 1,341 | - | - | - |
| 2,511 | 1,342 | 1,169 | 2,511 | 1,342 | 1,169 | - | - | - |
| 1,926 | 1,069 | 857 | 1,926 | 1,069 | 857 | - | - | - |
| 991 | 589 | 402 | 991 | 589 | 402 | - | - | - |
| 574 | 368 | 206 | 574 | 368 | 206 | - | - | - |
| 255 | 164 | 91 | 255 | 164 | 91 | - | - | - |
| 51 | 28 | 23 | 51 | 28 | 23 | - | - | - |
| 6 | 6 | - | 6 | 6 | - | - | - | - |
| 2 | 2 | - | 2 | 2 | - | - | - | - |

表 2-6 現住人口之婚姻

| 年底別及年齡組別 | 離婚/終止結婚 | | | | | | | | |
|-------------|---------|-------|-------|-------|-------|-------|------|---|---|
| | 合計 | | | 不同性別 | | | 相同性別 | | |
| | 計 | 男 | 女 | 計 | 男 | 女 | 計 | 男 | 女 |
| 民國104年 2015 | 2,774 | 1,502 | 1,272 | 2,774 | 1,502 | 1,272 | - | - | - |
| 民國105年 2016 | 2,834 | 1,527 | 1,307 | 2,834 | 1,527 | 1,307 | - | - | - |
| 民國106年 2017 | 2,922 | 1,563 | 1,359 | 2,922 | 1,563 | 1,359 | - | - | - |
| 民國107年 2018 | 3,007 | 1,582 | 1,425 | 3,007 | 1,582 | 1,425 | - | - | - |
| 民國108年 2019 | 3,064 | 1,602 | 1,462 | 3,064 | 1,602 | 1,462 | - | - | - |
| 民國109年 2020 | 3,108 | 1,623 | 1,485 | 3,106 | 1,623 | 1,483 | 2 | - | 2 |
| 民國110年 2021 | 3,152 | 1,628 | 1,524 | 3,149 | 1,627 | 1,522 | 3 | 1 | 2 |
| 民國111年 2022 | 3,197 | 1,650 | 1,547 | 3,193 | 1,649 | 1,544 | 4 | 1 | 3 |
| 民國112年 2023 | 3,248 | 1,675 | 1,573 | 3,241 | 1,674 | 1,567 | 7 | 1 | 6 |
| 民國113年 2024 | 3,309 | 1,711 | 1,598 | 3,300 | 1,709 | 1,591 | 9 | 2 | 7 |
| 未滿15歲 | - | - | - | - | - | - | - | - | - |
| 15~19歲 | - | - | - | - | - | - | - | - | - |
| 20~24歲 | 15 | 3 | 12 | 12 | 2 | 10 | 3 | 1 | 2 |
| 25~29歲 | 62 | 25 | 37 | 60 | 25 | 35 | 2 | - | 2 |
| 30~34歲 | 143 | 57 | 86 | 140 | 57 | 83 | 3 | - | 3 |
| 35~39歲 | 217 | 92 | 125 | 216 | 91 | 125 | 1 | 1 | - |
| 40~44歲 | 421 | 202 | 219 | 421 | 202 | 219 | - | - | - |
| 45~49歲 | 497 | 266 | 231 | 497 | 266 | 231 | - | - | - |
| 50~54歲 | 529 | 318 | 211 | 529 | 318 | 211 | - | - | - |
| 55~59歲 | 428 | 224 | 204 | 428 | 224 | 204 | - | - | - |
| 60~64歲 | 428 | 227 | 201 | 428 | 227 | 201 | - | - | - |
| 65~69歲 | 298 | 174 | 124 | 298 | 174 | 124 | - | - | - |
| 70~74歲 | 173 | 84 | 89 | 173 | 84 | 89 | - | - | - |
| 75~79歲 | 63 | 32 | 31 | 63 | 32 | 31 | - | - | - |
| 80~84歲 | 26 | 6 | 20 | 26 | 6 | 20 | - | - | - |
| 85~89歲 | 9 | 1 | 8 | 9 | 1 | 8 | - | - | - |
| 90~94歲 | - | - | - | - | - | - | - | - | - |
| 95~99歲 | - | - | - | - | - | - | - | - | - |
| 100歲以上 | - | - | - | - | - | - | - | - | - |

備註：自108年5月24日起同性婚姻合法化，「有偶」、「離婚/終止結婚」及「喪偶」項下分列「不同性別」及「相同性別」統計資料。
資料來源:高雄市政府民政局。

狀況－按年齡別分(續)

單位：人

| 喪偶 | | | | | | | | |
|-------|-----|-------|-------|-----|-------|------|---|---|
| 合計 | | | 不同性別 | | | 相同性別 | | |
| 計 | 男 | 女 | 計 | 男 | 女 | 計 | 男 | 女 |
| 3,328 | 725 | 2,603 | 3,328 | 725 | 2,603 | - | - | - |
| 3,371 | 720 | 2,651 | 3,371 | 720 | 2,651 | - | - | - |
| 3,426 | 743 | 2,683 | 3,426 | 743 | 2,683 | - | - | - |
| 3,463 | 754 | 2,709 | 3,463 | 754 | 2,709 | - | - | - |
| 3,521 | 770 | 2,751 | 3,521 | 770 | 2,751 | - | - | - |
| 3,579 | 777 | 2,802 | 3,579 | 777 | 2,802 | - | - | - |
| 3,599 | 759 | 2,840 | 3,599 | 759 | 2,840 | - | - | - |
| 3,630 | 744 | 2,886 | 3,630 | 744 | 2,886 | - | - | - |
| 3,662 | 740 | 2,922 | 3,662 | 740 | 2,922 | - | - | - |
| 3,688 | 762 | 2,926 | 3,687 | 761 | 2,926 | 1 | 1 | - |
| - | - | - | - | - | - | - | - | - |
| - | - | - | - | - | - | - | - | - |
| 1 | - | 1 | 1 | - | 1 | - | - | - |
| 2 | - | 2 | 2 | - | 2 | - | - | - |
| 3 | 1 | 2 | 2 | - | 2 | 1 | 1 | - |
| 10 | 1 | 9 | 10 | 1 | 9 | - | - | - |
| 27 | 6 | 21 | 27 | 6 | 21 | - | - | - |
| 78 | 10 | 68 | 78 | 10 | 68 | - | - | - |
| 101 | 16 | 85 | 101 | 16 | 85 | - | - | - |
| 199 | 31 | 168 | 199 | 31 | 168 | - | - | - |
| 341 | 54 | 287 | 341 | 54 | 287 | - | - | - |
| 511 | 87 | 424 | 511 | 87 | 424 | - | - | - |
| 659 | 98 | 561 | 659 | 98 | 561 | - | - | - |
| 502 | 108 | 394 | 502 | 108 | 394 | - | - | - |
| 509 | 122 | 387 | 509 | 122 | 387 | - | - | - |
| 448 | 126 | 322 | 448 | 126 | 322 | - | - | - |
| 235 | 83 | 152 | 235 | 83 | 152 | - | - | - |
| 58 | 19 | 39 | 58 | 19 | 39 | - | - | - |
| 4 | - | 4 | 4 | - | 4 | - | - | - |

表 2-7 現住人口之婚姻

| 年底別及年齡組別 | 總計 | | | 未婚 | | |
|-------------|--------|--------|--------|--------|--------|--------|
| | 計 | 男 | 女 | 計 | 男 | 女 |
| 民國104年 2015 | 53,033 | 27,086 | 25,947 | 22,675 | 12,510 | 10,165 |
| 民國105年 2016 | 53,007 | 27,066 | 25,941 | 22,549 | 12,480 | 10,069 |
| 民國106年 2017 | 52,761 | 26,924 | 25,837 | 22,295 | 12,319 | 9,976 |
| 民國107年 2018 | 52,537 | 26,784 | 25,753 | 22,075 | 12,219 | 9,856 |
| 民國108年 2019 | 52,185 | 26,546 | 25,639 | 21,884 | 12,085 | 9,799 |
| 民國109年 2020 | 51,726 | 26,258 | 25,468 | 21,619 | 11,906 | 9,713 |
| 民國110年 2021 | 51,217 | 25,962 | 25,255 | 21,285 | 11,750 | 9,535 |
| 民國111年 2022 | 50,602 | 25,592 | 25,010 | 20,883 | 11,556 | 9,327 |
| 民國112年 2023 | 50,355 | 25,474 | 24,881 | 20,744 | 11,498 | 9,246 |
| 民國113年 2024 | 49,715 | 25,163 | 24,552 | 20,392 | 11,299 | 9,093 |
| 三爺里 | 908 | 460 | 448 | 353 | 192 | 161 |
| 下坑里 | 2,955 | 1,516 | 1,439 | 1,152 | 643 | 509 |
| 文北里 | 3,517 | 1,780 | 1,737 | 1,526 | 850 | 676 |
| 文南里 | 2,691 | 1,351 | 1,340 | 1,135 | 618 | 517 |
| 北嶺里 | 1,323 | 664 | 659 | 547 | 301 | 246 |
| 甲北里 | 2,453 | 1,230 | 1,223 | 1,005 | 546 | 459 |
| 甲南里 | 3,729 | 1,924 | 1,805 | 1,535 | 874 | 661 |
| 竹西里 | 2,512 | 1,266 | 1,246 | 1,122 | 624 | 498 |
| 竹東里 | 4,278 | 2,134 | 2,144 | 1,855 | 1,020 | 835 |
| 竹南里 | 3,127 | 1,560 | 1,567 | 1,350 | 727 | 623 |
| 竹園里 | 2,054 | 1,089 | 965 | 830 | 488 | 342 |
| 竹瀝里 | 3,736 | 1,866 | 1,870 | 1,562 | 852 | 710 |
| 社中里 | 872 | 453 | 419 | 327 | 186 | 141 |
| 社西里 | 2,460 | 1,256 | 1,204 | 932 | 518 | 414 |
| 社東里 | 1,866 | 968 | 898 | 705 | 408 | 297 |
| 社南里 | 5,110 | 2,528 | 2,582 | 1,943 | 1,051 | 892 |
| 後鄉里 | 1,230 | 633 | 597 | 523 | 284 | 239 |
| 頂寮里 | 1,267 | 641 | 626 | 494 | 271 | 223 |
| 新達里 | 1,312 | 685 | 627 | 509 | 297 | 212 |
| 鴨寮里 | 2,315 | 1,159 | 1,156 | 987 | 549 | 438 |

備註：自108年5月24日起同性婚姻合法化，「有偶」、「離婚/終止結婚」及「喪偶」項下分列「不同性別」及「相同性別」統計資料。

資料來源：高雄市政府民政局。

狀況－按里別分

單位：人

| 有偶 | | | | | | | | |
|--------|--------|--------|--------|--------|--------|------|----|----|
| 合計 | | | 不同性別 | | | 相同性別 | | |
| 計 | 男 | 女 | 計 | 男 | 女 | 計 | 男 | 女 |
| 24,256 | 12,349 | 11,907 | 24,256 | 12,349 | 11,907 | - | - | - |
| 24,253 | 12,339 | 11,914 | 24,253 | 12,339 | 11,914 | - | - | - |
| 24,118 | 12,299 | 11,819 | 24,118 | 12,299 | 11,819 | - | - | - |
| 23,992 | 12,229 | 11,763 | 23,992 | 12,229 | 11,763 | - | - | - |
| 23,716 | 12,089 | 11,627 | 23,711 | 12,089 | 11,622 | 5 | - | 5 |
| 23,420 | 11,952 | 11,468 | 23,415 | 11,948 | 11,467 | 5 | 4 | 1 |
| 23,181 | 11,825 | 11,356 | 23,171 | 11,821 | 11,350 | 10 | 4 | 6 |
| 22,892 | 11,642 | 11,250 | 22,878 | 11,635 | 11,243 | 14 | 7 | 7 |
| 22,701 | 11,561 | 11,140 | 22,682 | 11,551 | 11,131 | 19 | 10 | 9 |
| 22,326 | 11,391 | 10,935 | 22,304 | 11,380 | 10,924 | 22 | 11 | 11 |
| 388 | 204 | 184 | 388 | 204 | 184 | - | - | - |
| 1,337 | 710 | 627 | 1,336 | 709 | 627 | 1 | 1 | - |
| 1,499 | 755 | 744 | 1,498 | 755 | 743 | 1 | - | 1 |
| 1,199 | 605 | 594 | 1,195 | 604 | 591 | 4 | 1 | 3 |
| 583 | 292 | 291 | 582 | 291 | 291 | 1 | 1 | - |
| 1,091 | 569 | 522 | 1,091 | 569 | 522 | - | - | - |
| 1,676 | 871 | 805 | 1,675 | 870 | 805 | 1 | 1 | - |
| 1,061 | 531 | 530 | 1,060 | 531 | 529 | 1 | - | 1 |
| 1,916 | 959 | 957 | 1,915 | 959 | 956 | 1 | - | 1 |
| 1,304 | 669 | 635 | 1,303 | 668 | 635 | 1 | 1 | - |
| 914 | 482 | 432 | 912 | 482 | 430 | 2 | - | 2 |
| 1,666 | 834 | 832 | 1,664 | 832 | 832 | 2 | 2 | - |
| 390 | 205 | 185 | 390 | 205 | 185 | - | - | - |
| 1,129 | 585 | 544 | 1,127 | 584 | 543 | 2 | 1 | 1 |
| 870 | 450 | 420 | 869 | 450 | 419 | 1 | - | 1 |
| 2,513 | 1,254 | 1,259 | 2,512 | 1,254 | 1,258 | 1 | - | 1 |
| 550 | 292 | 258 | 549 | 291 | 258 | 1 | 1 | - |
| 571 | 297 | 274 | 569 | 295 | 274 | 2 | 2 | - |
| 613 | 311 | 302 | 613 | 311 | 302 | - | - | - |
| 1,056 | 516 | 540 | 1,056 | 516 | 540 | - | - | - |

表 2-7 現住人口之婚姻

| 年底別及年齡組別 | 離婚/終止結婚 | | | | | | | | |
|-------------|---------|-------|-------|-------|-------|-------|------|---|---|
| | 合計 | | | 不同性別 | | | 相同性別 | | |
| | 計 | 男 | 女 | 計 | 男 | 女 | 計 | 男 | 女 |
| 民國104年 2015 | 2,774 | 1,502 | 1,272 | 2,774 | 1,502 | 1,272 | - | - | - |
| 民國105年 2016 | 2,834 | 1,527 | 1,307 | 2,834 | 1,527 | 1,307 | - | - | - |
| 民國106年 2017 | 2,922 | 1,563 | 1,359 | 2,922 | 1,563 | 1,359 | - | - | - |
| 民國107年 2018 | 3,007 | 1,582 | 1,425 | 3,007 | 1,582 | 1,425 | - | - | - |
| 民國108年 2019 | 3,064 | 1,602 | 1,462 | 3,064 | 1,602 | 1,462 | - | - | - |
| 民國109年 2020 | 3,108 | 1,623 | 1,485 | 3,106 | 1,623 | 1,483 | 2 | - | 2 |
| 民國110年 2021 | 3,152 | 1,628 | 1,524 | 3,149 | 1,627 | 1,522 | 3 | 1 | 2 |
| 民國111年 2022 | 3,197 | 1,650 | 1,547 | 3,193 | 1,649 | 1,544 | 4 | 1 | 3 |
| 民國112年 2023 | 3,248 | 1,675 | 1,573 | 3,241 | 1,674 | 1,567 | 7 | 1 | 6 |
| 民國113年 2024 | 3,309 | 1,711 | 1,598 | 3,300 | 1,709 | 1,591 | 9 | 2 | 7 |
| 三爺里 | 82 | 45 | 37 | 82 | 45 | 37 | - | - | - |
| 下坑里 | 220 | 118 | 102 | 219 | 118 | 101 | 1 | - | 1 |
| 文北里 | 240 | 125 | 115 | 239 | 125 | 114 | 1 | - | 1 |
| 文南里 | 159 | 85 | 74 | 158 | 85 | 73 | 1 | - | 1 |
| 北嶺里 | 91 | 49 | 42 | 90 | 49 | 41 | 1 | - | 1 |
| 甲北里 | 156 | 81 | 75 | 156 | 81 | 75 | - | - | - |
| 甲南里 | 227 | 113 | 114 | 227 | 113 | 114 | - | - | - |
| 竹西里 | 154 | 76 | 78 | 153 | 76 | 77 | 1 | - | 1 |
| 竹東里 | 244 | 103 | 141 | 244 | 103 | 141 | - | - | - |
| 竹南里 | 237 | 124 | 113 | 237 | 124 | 113 | - | - | - |
| 竹園里 | 135 | 71 | 64 | 134 | 71 | 63 | 1 | - | 1 |
| 竹瀨里 | 252 | 124 | 128 | 252 | 124 | 128 | - | - | - |
| 社中里 | 73 | 46 | 27 | 73 | 46 | 27 | - | - | - |
| 社西里 | 184 | 105 | 79 | 183 | 104 | 79 | 1 | 1 | - |
| 社東里 | 129 | 67 | 62 | 129 | 67 | 62 | - | - | - |
| 社南里 | 344 | 170 | 174 | 343 | 169 | 174 | 1 | 1 | - |
| 後鄉里 | 73 | 44 | 29 | 72 | 44 | 28 | 1 | - | 1 |
| 頂寮里 | 87 | 54 | 33 | 87 | 54 | 33 | - | - | - |
| 新達里 | 84 | 47 | 37 | 84 | 47 | 37 | - | - | - |
| 鴨寮里 | 138 | 64 | 74 | 138 | 64 | 74 | - | - | - |

備註：自108年5月24日起同性婚姻合法化，「有偶」、「離婚/終止結婚」及「喪偶」項下分列「不同性別」及「相同性別」統計資料。

資料來源:高雄市政府民政局。

狀況－按里別分(續)

單位：人

| 喪偶 | | | | | | | | |
|-------|-----|-------|-------|-----|-------|------|---|---|
| 合計 | | | 不同性別 | | | 相同性別 | | |
| 計 | 男 | 女 | 計 | 男 | 女 | 計 | 男 | 女 |
| 3,328 | 725 | 2,603 | 3,328 | 725 | 2,603 | - | - | - |
| 3,371 | 720 | 2,651 | 3,371 | 720 | 2,651 | - | - | - |
| 3,426 | 743 | 2,683 | 3,426 | 743 | 2,683 | - | - | - |
| 3,463 | 754 | 2,709 | 3,463 | 754 | 2,709 | - | - | - |
| 3,521 | 770 | 2,751 | 3,521 | 770 | 2,751 | - | - | - |
| 3,579 | 777 | 2,802 | 3,579 | 777 | 2,802 | - | - | - |
| 3,599 | 759 | 2,840 | 3,599 | 759 | 2,840 | - | - | - |
| 3,630 | 744 | 2,886 | 3,630 | 744 | 2,886 | - | - | - |
| 3,662 | 740 | 2,922 | 3,662 | 740 | 2,922 | - | - | - |
| 3,688 | 762 | 2,926 | 3,687 | 761 | 2,926 | 1 | 1 | - |
| 85 | 19 | 66 | 85 | 19 | 66 | - | - | - |
| 246 | 45 | 201 | 246 | 45 | 201 | - | - | - |
| 252 | 50 | 202 | 252 | 50 | 202 | - | - | - |
| 198 | 43 | 155 | 197 | 42 | 155 | 1 | 1 | - |
| 102 | 22 | 80 | 102 | 22 | 80 | - | - | - |
| 201 | 34 | 167 | 201 | 34 | 167 | - | - | - |
| 291 | 66 | 225 | 291 | 66 | 225 | - | - | - |
| 175 | 35 | 140 | 175 | 35 | 140 | - | - | - |
| 263 | 52 | 211 | 263 | 52 | 211 | - | - | - |
| 236 | 40 | 196 | 236 | 40 | 196 | - | - | - |
| 175 | 48 | 127 | 175 | 48 | 127 | - | - | - |
| 256 | 56 | 200 | 256 | 56 | 200 | - | - | - |
| 82 | 16 | 66 | 82 | 16 | 66 | - | - | - |
| 215 | 48 | 167 | 215 | 48 | 167 | - | - | - |
| 162 | 43 | 119 | 162 | 43 | 119 | - | - | - |
| 310 | 53 | 257 | 310 | 53 | 257 | - | - | - |
| 84 | 13 | 71 | 84 | 13 | 71 | - | - | - |
| 115 | 19 | 96 | 115 | 19 | 96 | - | - | - |
| 106 | 30 | 76 | 106 | 30 | 76 | - | - | - |
| 134 | 30 | 104 | 134 | 30 | 104 | - | - | - |

表 2-8 現住原

| 年底及里別 | 戶數(戶) | | |
|-------------|-------|-------|-------|
| | 合計 | 平地原住民 | 山地原住民 |
| 民國104年 2015 | 40 | 16 | 24 |
| 民國105年 2016 | 43 | 19 | 24 |
| 民國105年 2017 | 49 | 23 | 26 |
| 民國107年 2018 | 53 | 25 | 28 |
| 民國108年 2019 | 57 | 28 | 29 |
| 民國109年 2020 | 60 | 30 | 30 |
| 民國110年 2021 | 69 | 36 | 33 |
| 民國111年 2022 | 69 | 33 | 36 |
| 民國112年 2023 | 67 | 35 | 32 |
| 民國113年 2024 | 76 | 41 | 35 |
| 三爺里 | 1 | - | 1 |
| 下坑里 | 5 | 4 | 1 |
| 文北里 | 5 | 2 | 3 |
| 文南里 | 2 | - | 2 |
| 北嶺里 | 2 | 1 | 1 |
| 甲北里 | 1 | 1 | - |
| 甲南里 | 8 | 5 | 3 |
| 竹西里 | 7 | 7 | - |
| 竹東里 | 9 | 5 | 4 |
| 竹南里 | 3 | 1 | 2 |
| 竹園里 | 1 | - | 1 |
| 竹滬里 | 9 | 4 | 5 |
| 社中里 | 2 | - | 2 |
| 社西里 | 5 | 2 | 3 |
| 社東里 | 2 | 1 | 1 |
| 社南里 | 9 | 4 | 5 |
| 後鄉里 | - | - | - |
| 頂寮里 | - | - | - |
| 新達里 | - | - | - |
| 鴨寮里 | 5 | 4 | 1 |

資料來源：高雄市政府民政局。

住民戶口數

單位:戶、人

| 人口數(人) | | | | | | | | |
|--------|-----|-----|-------|----|----|-------|----|----|
| 合計 | | | 平地原住民 | | | 山地原住民 | | |
| 計 | 男 | 女 | 計 | 男 | 女 | 計 | 男 | 女 |
| 137 | 53 | 84 | 46 | 15 | 31 | 91 | 38 | 53 |
| 158 | 63 | 95 | 63 | 21 | 42 | 95 | 42 | 53 |
| 166 | 66 | 100 | 69 | 23 | 46 | 97 | 43 | 54 |
| 190 | 80 | 110 | 92 | 32 | 60 | 98 | 48 | 50 |
| 203 | 89 | 114 | 98 | 35 | 63 | 105 | 54 | 51 |
| 214 | 97 | 117 | 104 | 40 | 64 | 110 | 57 | 53 |
| 225 | 101 | 124 | 116 | 46 | 70 | 109 | 55 | 54 |
| 231 | 106 | 125 | 115 | 49 | 66 | 116 | 57 | 59 |
| 237 | 112 | 125 | 119 | 51 | 68 | 118 | 61 | 57 |
| 255 | 117 | 138 | 130 | 57 | 73 | 125 | 60 | 65 |
| 2 | - | 2 | - | - | - | 2 | - | 2 |
| 24 | 7 | 17 | 18 | 4 | 14 | 6 | 3 | 3 |
| 25 | 10 | 15 | 7 | 3 | 4 | 18 | 7 | 11 |
| 10 | 4 | 6 | - | - | - | 10 | 4 | 6 |
| 5 | 3 | 2 | 3 | 1 | 2 | 2 | 2 | - |
| 6 | 2 | 4 | 3 | 2 | 1 | 3 | - | 3 |
| 26 | 12 | 14 | 17 | 7 | 10 | 9 | 5 | 4 |
| 21 | 8 | 13 | 17 | 6 | 11 | 4 | 2 | 2 |
| 27 | 15 | 12 | 12 | 8 | 4 | 15 | 7 | 8 |
| 10 | 4 | 6 | 3 | 1 | 2 | 7 | 3 | 4 |
| 6 | 2 | 4 | - | - | - | 6 | 2 | 4 |
| 29 | 14 | 15 | 12 | 6 | 6 | 17 | 8 | 9 |
| 4 | 3 | 1 | - | - | - | 4 | 3 | 1 |
| 11 | 7 | 4 | 5 | 2 | 3 | 6 | 5 | 1 |
| 5 | 2 | 3 | 2 | 1 | 1 | 3 | 1 | 2 |
| 21 | 13 | 8 | 11 | 6 | 5 | 10 | 7 | 3 |
| 5 | 2 | 3 | 5 | 2 | 3 | - | - | - |
| 2 | 1 | 1 | 2 | 1 | 1 | - | - | - |
| 1 | 1 | - | - | - | - | 1 | 1 | - |
| 15 | 7 | 8 | 13 | 7 | 6 | 2 | - | 2 |

表 2-9 新住

| 年底及性別 | 總計 | 大陸地區 (含港澳地 區) | 非大陸港澳地區 | | | |
|-------------|-----|---------------------|---------|----|------|-----|
| | | | 合計 | 印尼 | 馬來西亞 | 新加坡 |
| 民國104年 2015 | 848 | 446 | 402 | 27 | 14 | 1 |
| 民國105年 2016 | 876 | 460 | 416 | 27 | 14 | 1 |
| 民國106年 2017 | 889 | 464 | 425 | 27 | 12 | 1 |
| 民國107年 2018 | 908 | 469 | 439 | 28 | 13 | 2 |
| 民國108年 2019 | 924 | 474 | 450 | 29 | 14 | 2 |
| 民國109年 2020 | 932 | 468 | 464 | 31 | 14 | 2 |
| 民國110年 2021 | 893 | 444 | 449 | 37 | 15 | 2 |
| 民國111年 2022 | 873 | 436 | 437 | 39 | 16 | 2 |
| 民國112年 2023 | 899 | 446 | 453 | 39 | 19 | 2 |
| 民國113年 2024 | 918 | 449 | 469 | 39 | 21 | 2 |
| 男 | 97 | 26 | 71 | 1 | 6 | 2 |
| 女 | 821 | 423 | 398 | 38 | 15 | - |

資料來源：高雄市政府民政局

民人口數

單位：人

| 非大陸港澳地區 | | | | | | |
|---------|----|----|-----|-----|----|------|
| 菲律賓 | 泰國 | 緬甸 | 越南 | 柬埔寨 | 寮國 | 其他國家 |
| 10 | 29 | 2 | 267 | 5 | - | 47 |
| 10 | 29 | 2 | 279 | 5 | - | 49 |
| 11 | 28 | 2 | 295 | 8 | - | 41 |
| 12 | 30 | 2 | 297 | 8 | - | 47 |
| 11 | 31 | 2 | 310 | 0 | - | 51 |
| 10 | 32 | 2 | 313 | 6 | - | 54 |
| 13 | 32 | 2 | 289 | 7 | - | 52 |
| 13 | 30 | 2 | 286 | 6 | - | 43 |
| 15 | 31 | 2 | 291 | 6 | - | 48 |
| 16 | 31 | 2 | 299 | 8 | - | 51 |
| 3 | 11 | - | 4 | - | - | 44 |
| 13 | 20 | 2 | 295 | 8 | - | 7 |

表 2-10 原住民族人

| 年底別 | 性別 | 總計 | 阿美族 | 泰雅族 | 排灣族 | 布農族 | 魯凱族 | 卑南族 | 鄒族 |
|-------------|----|-----|-----|-----|-----|-----|-----|-----|----|
| 民國104年 2015 | 計 | 137 | 28 | 14 | 48 | 12 | 9 | 6 | 5 |
| | 男 | 53 | 11 | 4 | 16 | 7 | 5 | 1 | 2 |
| | 女 | 84 | 17 | 10 | 32 | 5 | 4 | 5 | 3 |
| 民國105年 2016 | 計 | 158 | 46 | 22 | 44 | 11 | 9 | 5 | 5 |
| | 男 | 63 | 17 | 8 | 16 | 7 | 5 | 1 | 2 |
| | 女 | 95 | 29 | 14 | 28 | 4 | 4 | 4 | 3 |
| 民國106年 2017 | 計 | 166 | 46 | 24 | 50 | 11 | 4 | 9 | 5 |
| | 男 | 66 | 17 | 8 | 21 | 7 | 1 | 3 | 2 |
| | 女 | 100 | 29 | 16 | 29 | 4 | 3 | 6 | 3 |
| 民國107年 2018 | 計 | 189 | 65 | 22 | 55 | 10 | 2 | 11 | 6 |
| | 男 | 80 | 25 | 8 | 27 | 6 | - | 3 | 3 |
| | 女 | 109 | 40 | 14 | 28 | 4 | 2 | 8 | 3 |
| 民國108年 2019 | 計 | 203 | 69 | 24 | 56 | 10 | 4 | 13 | 6 |
| | 男 | 89 | 27 | 10 | 28 | 6 | 2 | 4 | 3 |
| | 女 | 114 | 42 | 14 | 28 | 4 | 2 | 9 | 3 |
| 民國109年 2020 | 計 | 214 | 72 | 23 | 60 | 9 | 4 | 14 | 6 |
| | 男 | 97 | 29 | 12 | 31 | 3 | 2 | 5 | 4 |
| | 女 | 117 | 43 | 11 | 29 | 6 | 2 | 9 | 2 |
| 民國110年 2021 | 計 | 225 | 83 | 17 | 63 | 9 | 4 | 15 | 6 |
| | 男 | 101 | 34 | 8 | 32 | 3 | 2 | 6 | 4 |
| | 女 | 124 | 49 | 9 | 31 | 6 | 2 | 9 | 2 |
| 民國111年 2022 | 計 | 231 | 87 | 17 | 60 | 11 | 5 | 14 | 7 |
| | 男 | 106 | 38 | 8 | 31 | 4 | 2 | 6 | 5 |
| | 女 | 125 | 49 | 9 | 29 | 7 | 3 | 8 | 2 |
| 民國112年 2023 | 計 | 223 | 81 | 14 | 64 | 11 | 4 | 14 | 6 |
| | 男 | 106 | 35 | 7 | 36 | 5 | 1 | 6 | 4 |
| | 女 | 117 | 46 | 7 | 28 | 6 | 3 | 8 | 2 |
| 民國113年 2024 | 計 | 255 | 94 | 16 | 74 | 15 | 8 | 14 | 4 |
| | 男 | 117 | 41 | 6 | 40 | 8 | 3 | 6 | 2 |
| | 女 | 138 | 53 | 10 | 34 | 7 | 5 | 8 | 2 |

資料來源：高雄市政府民政局。

口數—按族別分

單位：人

| 賽夏族 | 雅美族 | 邵族 | 噶瑪蘭族 | 太魯閣族 | 撒奇萊雅族 | 賽德克族 | 拉阿魯哇族 | 卡那卡那富族 | 尚未申報 |
|-----|-----|----|------|------|-------|------|-------|--------|------|
| - | 4 | - | - | 9 | - | 2 | - | - | - |
| - | 1 | - | - | 5 | - | 1 | - | - | - |
| - | 3 | - | - | 4 | - | 1 | - | - | - |
| - | 4 | - | - | 8 | - | 4 | - | - | - |
| - | 1 | - | - | 4 | - | 2 | - | - | - |
| - | 3 | - | - | 4 | - | 2 | - | - | - |
| - | 4 | - | - | 9 | - | 4 | - | - | - |
| - | 1 | - | - | 4 | - | 2 | - | - | - |
| - | 3 | - | - | 5 | - | 2 | - | - | - |
| - | 4 | - | - | 11 | - | 3 | - | - | - |
| - | 1 | - | - | 5 | - | 2 | - | - | - |
| - | 3 | - | - | 6 | - | 1 | - | - | - |
| - | 4 | - | - | 12 | - | 4 | - | - | 1 |
| - | 1 | - | - | 5 | - | 3 | - | - | - |
| - | 3 | - | - | 7 | - | 1 | - | - | 1 |
| - | 3 | - | - | 13 | - | 10 | - | - | - |
| - | 1 | - | - | 4 | - | 6 | - | - | - |
| - | 2 | - | - | 9 | - | 4 | - | - | - |
| - | 4 | - | - | 14 | - | 10 | - | - | - |
| - | 1 | - | - | 5 | - | 6 | - | - | - |
| - | 3 | - | - | 9 | - | 4 | - | - | - |
| - | 4 | - | - | 14 | - | 12 | - | - | - |
| - | 1 | - | - | 5 | - | 6 | - | - | - |
| - | 3 | - | - | 9 | - | 6 | - | - | - |
| - | 4 | - | - | 13 | - | 12 | - | - | - |
| - | 1 | - | - | 5 | - | 6 | - | - | - |
| - | 3 | - | - | 8 | - | 6 | - | - | - |
| - | 4 | - | - | 15 | - | 11 | - | - | - |
| - | 1 | - | - | 5 | - | 5 | - | - | - |
| - | 3 | - | - | 10 | - | 6 | - | - | - |

參、行政組織

表 3-1 區公所組織系統

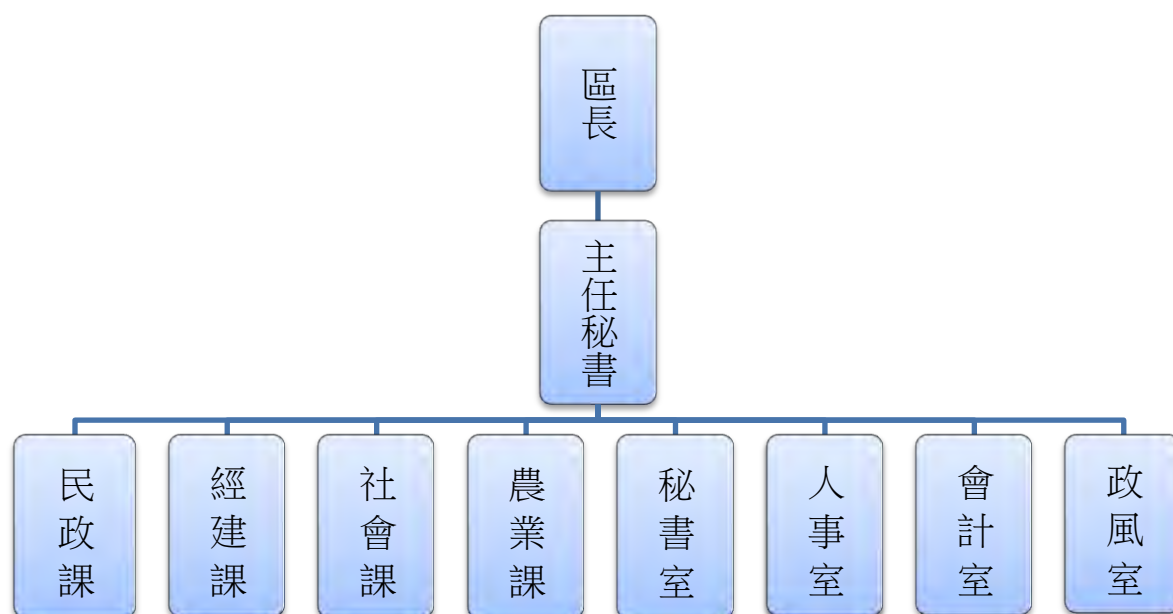

資料來源:本所人事室。

表3-2 區公所編制

| 年底別 | 總計 | 區長 | 副區長 | 主任 秘書 | 秘書 | 課長 | 主任 | 技士 | 課員 | 技佐 |
|-------------|----|----|-----|----------|----|----|----|----|----|----|
| 民國104年 2015 | | | | | | | | | | |
| 編制員額 | 56 | 1 | - | 1 | 1 | 4 | 1 | 6 | 18 | 1 |
| 現有員額 | 49 | 1 | - | 1 | 1 | 4 | 1 | 5 | 17 | 1 |
| 民國105年 2016 | | | | | | | | | | |
| 編制員額 | 56 | 1 | - | 1 | 1 | 4 | 1 | 6 | 18 | 1 |
| 現有員額 | 52 | 1 | - | 1 | 1 | 4 | 1 | 6 | 18 | - |
| 民國106年 2017 | | | | | | | | | | |
| 編制員額 | 56 | 1 | - | 1 | 1 | 4 | 1 | 6 | 18 | 1 |
| 現有員額 | 51 | 1 | - | 1 | 1 | 4 | 1 | 5 | 18 | 1 |
| 民國107年 2018 | | | | | | | | | | |
| 編制員額 | 56 | 1 | - | 1 | 1 | 4 | 1 | 6 | 18 | 1 |
| 現有員額 | 52 | 1 | - | 1 | 1 | 4 | 1 | 6 | 18 | 1 |
| 民國108年 2019 | | | | | | | | | | |
| 編制員額 | 56 | 1 | - | 1 | 1 | 4 | 1 | 6 | 18 | 1 |
| 現有員額 | 52 | 1 | - | 1 | 1 | 4 | 1 | 6 | 18 | 1 |
| 民國109年 2020 | | | | | | | | | | |
| 編制員額 | 56 | 1 | - | 1 | 1 | 4 | 1 | 6 | 18 | 1 |
| 現有員額 | 53 | 1 | - | 1 | 1 | 4 | 1 | 6 | 18 | 1 |
| 民國110年 2021 | | | | | | | | | | |
| 編制員額 | 56 | 1 | - | 1 | 1 | 4 | 1 | 6 | 18 | 1 |
| 現有員額 | 52 | 1 | - | 1 | 1 | 4 | 1 | 6 | 17 | 1 |
| 民國111年 2022 | | | | | | | | | | |
| 編制員額 | 56 | 1 | - | 1 | 1 | 4 | 1 | 6 | 18 | 1 |
| 現有員額 | 51 | 1 | - | 1 | 1 | 4 | 1 | 6 | 17 | - |
| 民國112年 2023 | | | | | | | | | | |
| 編制員額 | 56 | 1 | - | 1 | 1 | 4 | 1 | 6 | 18 | 1 |
| 現有員額 | 52 | 1 | - | 1 | 1 | 4 | 1 | 6 | 17 | 1 |
| 民國113年 2024 | | | | | | | | | | |
| 編制員額 | 56 | 1 | - | 1 | 1 | 4 | 1 | 6 | 18 | 1 |
| 現有員額 | 52 | 1 | - | 1 | 1 | 4 | 1 | 6 | 18 | 1 |

資料來源：本所人事室。

及現有員額

單位：人

| 辦事員 | 書記 | 會計室 | | | 人事室 | | | 政風室主任 | 調解會祕書 | 里幹事 | 獸醫 |
|-----|----|-----|-----|-----|-----|-------|----|-------|-------|-----|----|
| | | 主任 | 會計員 | 佐理員 | 主任 | 人事管理員 | 課員 | | | | |
| 4 | 2 | 1 | - | 1 | 1 | - | 1 | 1 | - | 12 | - |
| 3 | - | 1 | - | 1 | 1 | - | 1 | 1 | - | 10 | - |
| 4 | 2 | 1 | - | 1 | 1 | - | 1 | 1 | - | 12 | - |
| 3 | - | 1 | - | 1 | 1 | - | 1 | 1 | - | 12 | - |
| 4 | 2 | 1 | - | 1 | 1 | - | 1 | 1 | - | 12 | - |
| 2 | - | 1 | - | 1 | 1 | - | 1 | 1 | - | 12 | - |
| 4 | 2 | 1 | - | 1 | 1 | - | 1 | 1 | - | 12 | - |
| 2 | - | 1 | - | 1 | 1 | - | 1 | 1 | - | 12 | - |
| 4 | 2 | 1 | - | 1 | 1 | - | - | 1 | - | 12 | - |
| 3 | - | 1 | - | - | 1 | - | 1 | 1 | - | 12 | - |
| 4 | 2 | 1 | - | 1 | 1 | - | 1 | 1 | - | 12 | - |
| 3 | - | 1 | - | 1 | 1 | - | 1 | 1 | - | 12 | - |
| 4 | 2 | 1 | - | 1 | 1 | - | 1 | 1 | - | 12 | - |
| 3 | - | 1 | - | 1 | 1 | - | 1 | 1 | - | 12 | - |
| 4 | 2 | 1 | - | 1 | 1 | - | 1 | 1 | - | 12 | - |
| 3 | - | 1 | - | 1 | 1 | - | 1 | 1 | - | 12 | - |
| 4 | 2 | 1 | - | 1 | 1 | - | 1 | 1 | - | 12 | - |
| 3 | - | - | - | 1 | 1 | - | 1 | 1 | - | 12 | - |

表 3-3 區公所員工按

| 年底及性別 | 總計 | 職等別 | | | | |
|-------------|----|-----------|-------|-------|-------|----|
| | | 簡薦委任(派)人員 | | | | |
| | | 合計 | 簡任(派) | 薦任(派) | 委任(派) | 雇員 |
| 民國104年 2015 | 72 | 49 | - | 35 | 14 | - |
| 民國105年 2016 | 75 | 52 | - | 37 | 15 | - |
| 民國106年 2017 | 74 | 51 | - | 34 | 17 | - |
| 民國107年 2018 | 72 | 52 | - | 37 | 15 | - |
| 民國108年 2019 | 71 | 52 | - | 38 | 14 | - |
| 民國109年 2020 | 70 | 53 | - | 39 | 14 | - |
| 民國110年 2021 | 69 | 52 | - | 38 | 14 | - |
| 民國111年 2022 | 68 | 51 | - | 37 | 14 | - |
| 民國112年 2023 | 69 | 52 | - | 38 | 14 | - |
| 民國113年 2024 | 68 | 52 | - | 38 | 14 | - |
| 男 | 30 | 27 | - | 19 | 8 | - |
| 女 | 38 | 25 | - | 19 | 6 | - |

資料來源：本所人事室、秘書室。

職等別及性別分

單位：人

| 職工別 | | | | | |
|-----|----|----|----|----|------|
| 合計 | 技工 | 工友 | 駕駛 | 其他 | 臨時人員 |
| 23 | 2 | 2 | - | - | 19 |
| 23 | 2 | 2 | - | - | 19 |
| 23 | 2 | 2 | - | - | 19 |
| 20 | 2 | 2 | - | - | 16 |
| 19 | 2 | 2 | - | - | 15 |
| 17 | 2 | 2 | - | - | 13 |
| 17 | 2 | 2 | - | - | 13 |
| 17 | 2 | 2 | - | - | 13 |
| 17 | 2 | 2 | - | - | 13 |
| 16 | 2 | 2 | - | - | 12 |
| 3 | 1 | 1 | - | - | 1 |
| 13 | 1 | 1 | - | - | 11 |

表 3-4 區公所現有

| 年底及性別 | 總計 | 平均年齡 | 24歲以下 | 25-29歲 | 30-34歲 |
|-------------|----|------|-------|--------|--------|
| 民國104年 2015 | 49 | 45.1 | 1 | 3 | 2 |
| 民國105年 2016 | 52 | 45.7 | 1 | 3 | 3 |
| 民國106年 2017 | 51 | 45.0 | 1 | 3 | 4 |
| 民國107年 2018 | 52 | 45.6 | 1 | 4 | 3 |
| 民國108年 2019 | 52 | 46.0 | - | 5 | 2 |
| 民國109年 2020 | 53 | 46.2 | - | 5 | 2 |
| 民國110年 2021 | 52 | 47.1 | - | 2 | 4 |
| 民國111年 2022 | 51 | 47.5 | - | 1 | 5 |
| 民國112年 2023 | 52 | 47.8 | 1 | 1 | 5 |
| 民國113年 2024 | 52 | 48.1 | - | 2 | 6 |
| 男 | 27 | 48.4 | - | 2 | 1 |
| 女 | 25 | 48.6 | - | - | 5 |

資料來源：本所人事室。

職員數按年齡分

單位:人

| 35-39歲 | 40-44歲 | 45-49歲 | 50-54歲 | 55-59歲 | 60-64歲 | 65歲以上 |
|--------|--------|--------|--------|--------|--------|-------|
| 5 | 6 | 15 | 13 | 4 | - | - |
| 6 | 5 | 10 | 18 | 6 | - | - |
| 5 | 4 | 12 | 16 | 5 | 1 | - |
| 5 | 5 | 12 | 16 | 4 | 2 | - |
| 6 | 8 | 6 | 13 | 12 | 1 | - |
| 6 | 8 | 6 | 13 | 12 | 1 | - |
| 7 | 8 | 5 | 11 | 13 | 2 | - |
| 7 | 7 | 4 | 12 | 12 | 3 | - |
| 4 | 7 | 8 | 9 | 13 | 4 | - |
| 4 | 5 | 9 | 8 | 12 | 6 | - |
| 2 | 3 | 6 | 2 | 7 | 4 | - |
| 2 | 2 | 3 | 6 | 5 | 2 | - |

表 3-5 區公所現有職

| 年底及性別 | 總計 | 研究所 | |
|-------------|----|-----|----|
| | | 博士 | 碩士 |
| 民國104年 2015 | 49 | - | 6 |
| 民國105年 2016 | 52 | - | 8 |
| 民國106年 2017 | 51 | - | 8 |
| 民國107年 2018 | 52 | - | 9 |
| 民國108年 2019 | 52 | - | 10 |
| 民國109年 2020 | 53 | - | 10 |
| 民國110年 2021 | 52 | - | 9 |
| 民國111年 2022 | 51 | - | 10 |
| 民國112年 2023 | 52 | - | 10 |
| 民國113年 2024 | 52 | - | 11 |
| 男 | 27 | - | 7 |
| 女 | 25 | - | 4 |

資料來源：本所人事室。

員數按教育程度分

單位：人

| 大學畢業 (含軍警校有學位者) | 專科畢業 | 高中(職)畢業 | 國(初)中以下 |
|--------------------|------|---------|---------|
| 32 | 9 | 2 | - |
| 34 | 8 | 2 | - |
| 35 | 7 | 1 | - |
| 35 | 7 | 1 | - |
| 34 | 7 | 1 | - |
| 34 | 7 | 2 | - |
| 36 | 6 | 1 | - |
| 37 | 4 | - | - |
| 38 | 4 | - | - |
| 38 | 3 | - | - |
| 19 | 1 | - | - |
| 19 | 2 | - | - |

表 3-6 里長

| 屆別 | 投票日期 年/月/日 | 選舉人數 (人) | 候選人數(人) | | |
|---------------------------|---------------|-------------|---------|----|---|
| | | | 計 | 男 | 女 |
| 第二屆里長 民國103年 2014 | 103/11/29 | 41,415 | 32 | 28 | 4 |
| 第三屆里長 民國107年 2018 | 107/11/24 | 42,202 | 34 | 29 | 5 |
| 第三屆後鄉里里長補選 民國108年 2019 | 108/4/20 | 1,053 | 2 | 1 | 1 |
| 第四屆里長 民國111年 2022 | 111/11/26 | 41,575 | 37 | 28 | 9 |
| 竹滬里 | 111/11/26 | 3,112 | 1 | 1 | - |
| 頂寮里 | 111/11/26 | 1,093 | 2 | 2 | - |
| 新達里 | 111/11/26 | 1,159 | 3 | 2 | 1 |
| 後鄉里 | 111/11/26 | 1,048 | 1 | - | 1 |
| 北嶺里 | 111/11/26 | 1,186 | 3 | 2 | 1 |
| 社西里 | 111/11/26 | 2,135 | 1 | 1 | - |
| 甲北里 | 111/11/26 | 1,999 | 2 | 2 | - |
| 甲南里 | 111/11/26 | 3,113 | 2 | 2 | - |
| 下坑里 | 111/11/26 | 2,505 | 2 | 2 | - |
| 竹園里 | 111/11/26 | 1,792 | 1 | 1 | - |
| 竹東里 | 111/11/26 | 3,310 | 2 | 2 | - |
| 竹西里 | 111/11/26 | 2,083 | 2 | - | 2 |
| 文北里 | 111/11/26 | 2,841 | 2 | 2 | - |
| 文南里 | 111/11/26 | 2,211 | 2 | 2 | - |
| 三爺里 | 111/11/26 | 797 | 2 | 1 | 1 |
| 鴨寮里 | 111/11/26 | 1,836 | 1 | 1 | - |
| 社東里 | 111/11/26 | 1,658 | 2 | 2 | - |
| 社中里 | 111/11/26 | 795 | 2 | 1 | 1 |
| 竹南里 | 111/11/26 | 2,490 | 2 | - | 2 |
| 社南里 | 111/11/26 | 4,412 | 2 | 2 | - |

資料來源：中央選舉委員會。

選舉概況

| 投票數(票) | | | 當選人數 | 投票數對選舉 人數比率(%) |
|--------|--------|-------|------|-------------------|
| 計 | 有效 | 無效 | | |
| 28,727 | 26,902 | 1,825 | 20 | 69.36% |
| 31,943 | 29,803 | 2,140 | 20 | 75.69% |
| 665 | 651 | 14 | 1 | 63.15% |
| 26,278 | 25,133 | 1,145 | 20 | 63.21% |
| 1,579 | 1,341 | 238 | 1 | 50.74% |
| 763 | 749 | 14 | 1 | 69.81% |
| 843 | 812 | 31 | 1 | 72.74% |
| 639 | 572 | 67 | 1 | 60.97% |
| 920 | 905 | 15 | 1 | 77.57% |
| 1,216 | 1,071 | 145 | 1 | 56.96% |
| 1,331 | 1,308 | 23 | 1 | 66.58% |
| 1,871 | 1,824 | 47 | 1 | 60.10% |
| 1,898 | 1,862 | 36 | 1 | 75.77% |
| 968 | 836 | 132 | 1 | 54.02% |
| 2,114 | 2,071 | 43 | 1 | 63.87% |
| 1,451 | 1,431 | 20 | 1 | 69.66% |
| 1,680 | 1,636 | 44 | 1 | 59.13% |
| 1,502 | 1,467 | 35 | 1 | 67.93% |
| 648 | 641 | 7 | 1 | 81.30% |
| 1,038 | 951 | 87 | 1 | 56.54% |
| 1,205 | 1,189 | 16 | 1 | 72.68% |
| 507 | 494 | 13 | 1 | 63.77% |
| 1,501 | 1,455 | 46 | 1 | 60.28% |
| 2,604 | 2,518 | 86 | 1 | 59.02% |

表 3-7 鄰長

| 年底及里別 | 里內現有鄰數 | 年 底 鄰 長 人 數 | | |
|-------------|--------|-------------|-----|-----|
| | | 合計 | 男 | 女 |
| 民國104年 2015 | 392 | 392 | 284 | 108 |
| 民國105年 2016 | 392 | 392 | 285 | 107 |
| 民國106年 2017 | 392 | 392 | 285 | 107 |
| 民國107年 2018 | 392 | 392 | 282 | 110 |
| 民國108年 2019 | 392 | 392 | 279 | 113 |
| 民國109年 2020 | 392 | 392 | 268 | 124 |
| 民國110年 2021 | 392 | 392 | 270 | 122 |
| 民國111年 2022 | 392 | 392 | 272 | 120 |
| 民國112年 2023 | 391 | 391 | 271 | 120 |
| 民國113年 2024 | 391 | 391 | 266 | 125 |
| 三爺里 | 11 | 11 | 7 | 4 |
| 下坑里 | 24 | 24 | 20 | 4 |
| 文北里 | 24 | 24 | 17 | 7 |
| 文南里 | 22 | 22 | 16 | 6 |
| 北嶺里 | 11 | 11 | 7 | 4 |
| 甲北里 | 21 | 21 | 17 | 4 |
| 甲南里 | 25 | 25 | 19 | 6 |
| 竹西里 | 25 | 25 | 14 | 11 |
| 竹東里 | 22 | 22 | 14 | 8 |
| 竹南里 | 27 | 27 | 9 | 18 |
| 竹園里 | 20 | 20 | 12 | 8 |
| 竹滬里 | 26 | 26 | 20 | 6 |
| 社中里 | 14 | 14 | 6 | 8 |
| 社西里 | 23 | 23 | 13 | 10 |
| 社東里 | 19 | 19 | 13 | 6 |
| 社南里 | 22 | 22 | 16 | 6 |
| 後鄉里 | 10 | 10 | 10 | - |
| 頂寮里 | 16 | 16 | 13 | 3 |
| 新達里 | 12 | 12 | 12 | - |
| 鴨寮里 | 17 | 17 | 11 | 6 |

資料來源：本所民政課。

遴聘概況

| 未遴聘鄰數 | 本年異動(解遴聘)鄰長數 | | |
|-------|--------------|----|----|
| | 合計 | 男 | 女 |
| - | 45 | 28 | 17 |
| - | 20 | 15 | 5 |
| - | 5 | 3 | 2 |
| - | 13 | 7 | 6 |
| - | 12 | 5 | 7 |
| - | 34 | 26 | 8 |
| - | 15 | 10 | 5 |
| - | 46 | 28 | 18 |
| - | 30 | 22 | 8 |
| - | 22 | 10 | 12 |
| - | 4 | 2 | 2 |
| - | 2 | 1 | 1 |
| - | 4 | 2 | 2 |
| - | 2 | 1 | 1 |
| - | - | - | - |
| - | - | - | - |
| - | - | - | - |
| - | - | - | - |
| - | - | - | - |
| - | 2 | - | 2 |
| - | - | - | - |
| - | 1 | 1 | - |
| - | - | - | - |
| - | 2 | 2 | - |
| - | 2 | - | 2 |
| - | 1 | 1 | - |
| - | - | - | - |
| - | 1 | - | 1 |
| - | - | - | - |
| - | 1 | - | 1 |

表 3-8 鄰長異

| 年底及里別 | 現有鄰數 | 當年底 實有鄰長數 | 當年底實有 | |
|-------------|------|--------------|-------|----|
| | | | 合計 | 空鄰 |
| 民國104年 2015 | 392 | 392 | - | - |
| 民國105年 2016 | 392 | 392 | - | - |
| 民國106年 2017 | 392 | 392 | - | - |
| 民國107年 2018 | 392 | 392 | - | - |
| 民國108年 2019 | 392 | 392 | - | - |
| 民國109年 2020 | 392 | 392 | - | - |
| 民國110年 2021 | 392 | 392 | - | - |
| 民國111年 2022 | 392 | 392 | - | - |
| 民國112年 2023 | 391 | 391 | - | - |
| 民國113年 2024 | 391 | 391 | - | - |
| 三爺里 | 11 | 11 | - | - |
| 下坑里 | 24 | 24 | - | - |
| 文北里 | 24 | 24 | - | - |
| 文南里 | 22 | 22 | - | - |
| 北嶺里 | 11 | 11 | - | - |
| 甲北里 | 21 | 21 | - | - |
| 甲南里 | 25 | 25 | - | - |
| 竹西里 | 25 | 25 | - | - |
| 竹東里 | 22 | 22 | - | - |
| 竹南里 | 27 | 27 | - | - |
| 竹園里 | 20 | 20 | - | - |
| 竹瀝里 | 26 | 26 | - | - |
| 社中里 | 14 | 14 | - | - |
| 社西里 | 23 | 23 | - | - |
| 社東里 | 19 | 19 | - | - |
| 社南里 | 22 | 22 | - | - |
| 後鄉里 | 10 | 10 | - | - |
| 頂寮里 | 16 | 16 | - | - |
| 新達里 | 12 | 12 | - | - |
| 鴨寮里 | 17 | 17 | - | - |

資料來源：本所民政課。

肆、農林漁牧

表 4-1 耕地

| 年底別 | 總計 | 耕作地 | |
|-------------|----------|----------|----------|
| | | 合計 | 短期耕作地 |
| | | | 小計 |
| 民國104年 2015 | 2,481.75 | 2,481.75 | 2,233.65 |
| 民國105年 2016 | 2,476.20 | 2,476.20 | 2,231.27 |
| 民國106年 2017 | 2,476.20 | 2,452.34 | 2,201.73 |
| 民國107年 2018 | 2,476.20 | 2,452.25 | 2,198.94 |
| 民國108年 2019 | 2,476.20 | 2,453.39 | 2,205.77 |
| 民國109年 2020 | 2,476.20 | 2,451.97 | 2,202.91 |
| 民國110年 2021 | 2,476.20 | 2,476.20 | 2,223.92 |
| 民國111年 2022 | 2,451.20 | 2,445.50 | 2,202.65 |
| 民國112年 2023 | 2,451.20 | 2,451.20 | 2,227.60 |
| 民國113年 2024 | 2,451.05 | 2,451.05 | 2,226.93 |

資料來源：行政院農業委員會、高雄市政府農業局。

面積

單位：公頃

| 耕作地 | | | | 長期耕作地 | 長期休閒地 |
|--------|----------|----------|--------|-------|-------|
| 短期耕作地 | | | | | |
| 水稻 | 水稻以外之短期作 | 短期休閒 | | | |
| 150.00 | 587.91 | 1,495.74 | 227.75 | 20.35 | |
| 193.36 | 490.34 | 1,547.57 | 221.78 | 23.15 | |
| 209.17 | 598.81 | 1,393.75 | 250.61 | 23.86 | |
| 241.37 | 559.94 | 1,397.63 | 253.31 | 23.95 | |
| 250.00 | 485.57 | 1,470.20 | 247.62 | 22.81 | |
| 214.75 | 508.58 | 1,479.58 | 249.06 | 24.23 | |
| 286.06 | 497.90 | 1,439.96 | 252.28 | - | |
| 316.04 | 420.88 | 1,465.73 | 242.85 | 5.70 | |
| 289.76 | 365.00 | 1,572.84 | 223.60 | - | |
| 309.69 | 345.65 | 1,571.59 | 224.12 | - | |

表 4-2 漁戶數及

| 年底別 | 漁戶數(戶) | | | | | | |
|-------------|--------|----|----|-----|------|------|------|
| | 合計 | 遠洋 | 近海 | 沿岸 | 海面養殖 | 內陸漁撈 | 內陸養殖 |
| 民國104年 2015 | 240 | 16 | 8 | 39 | - | 10 | 167 |
| 民國105年 2016 | 252 | 16 | 8 | 41 | - | 12 | 175 |
| 民國106年 2017 | 219 | 16 | 1 | 53 | - | 12 | 137 |
| 民國107年 2018 | 153 | 16 | - | - | - | - | 137 |
| 民國108年 2019 | 310 | 16 | 1 | 118 | 38 | - | 137 |
| 民國109年 2020 | 402 | 15 | 1 | 118 | 114 | - | 154 |
| 民國110年 2021 | 402 | 15 | 1 | 118 | - | 114 | 154 |
| 民國111年 2022 | 381 | 15 | 2 | 98 | - | 112 | 154 |
| 民國112年 2023 | 311 | 15 | 1 | 89 | - | 123 | 83 |
| 民國113年 2024 | 324 | 15 | 2 | 90 | - | 133 | 84 |

資料來源：高雄市政府海洋局

漁戶人口數

單位：戶數、人數

| 漁戶人口數(人) | | | | | | |
|----------|----|----|-----|------|------|------|
| 合計 | 遠洋 | 近海 | 沿岸 | 海面養殖 | 內陸漁撈 | 內陸養殖 |
| 602 | 64 | 30 | 155 | - | 18 | 335 |
| 628 | 64 | 31 | 162 | - | 20 | 351 |
| 633 | 46 | 2 | 154 | - | 34 | 397 |
| 385 | 40 | - | - | - | - | 345 |
| 837 | 43 | 2 | 319 | 103 | - | 370 |
| 1,044 | 39 | 2 | 307 | 296 | - | 400 |
| 1,044 | 39 | 2 | 307 | 296 | - | 400 |
| 990 | 39 | 6 | 254 | - | 291 | 400 |
| 718 | 39 | 2 | 231 | - | 230 | 216 |
| 840 | 39 | 4 | 233 | - | 346 | 218 |

表 4-3 稻米收穫

| 年底別 | 總計 | | 水 稻 | | | | | |
|-------------|--------|----------|--------|----------|--------|----------|---------|-------|
| | | | 合計 | | 稞稻(蓬萊) | | 硬秈稻(在來) | |
| | 收穫面積 | 產量 | 收穫面積 | 產量 | 收穫面積 | 產量 | 收穫面積 | 產量 |
| 民國104年 2015 | 236.44 | 1,310.32 | 236.44 | 1,310.32 | 191.44 | 1,041.07 | - | - |
| 民國105年 2016 | 285.54 | 1,524.23 | 285.54 | 1,524.23 | 234.04 | 1,229.47 | 1.50 | 4.49 |
| 民國106年 2017 | 249.17 | 1,398.66 | 249.17 | 1,398.66 | 187.67 | 1,034.49 | 1.50 | 5.57 |
| 民國107年 2018 | 283.14 | 1,566.79 | 283.14 | 1,566.79 | 249.24 | 1,376.54 | 3.90 | 13.54 |
| 民國108年 2019 | 293.00 | 1,438.43 | 293.00 | 1,438.43 | 183.00 | 869.36 | - | - |
| 民國109年 2020 | 250.51 | 1,899.00 | 250.51 | 1,899.00 | 250.51 | 1,899.00 | - | - |
| 民國110年 2021 | 328.06 | 2,557.87 | 328.06 | 2,557.87 | 244.06 | 1,864.03 | - | - |
| 民國111年 2022 | 342.04 | 2,687.26 | 342.04 | 2,687.26 | 215.04 | 1,671.17 | - | - |
| 民國112年 2023 | 328.84 | 2,244.68 | 328.84 | 2,244.68 | 240.84 | 1,636.00 | - | - |
| 民國113年 2024 | 335.67 | 2,101.17 | 335.67 | 2,101.17 | 255.67 | 1,580.15 | - | - |

資料來源：行政院農業委員會、高雄市政府農業局。

面積及生產量

單位：公頃、公噸

| 水 稻 | | | | | | 陸 稻 | |
|---------|----------|---------|----|---------|----|------|----|
| 軟秈稻(秈稻) | | 粳糯稻(圓糯) | | 秈糯稻(長糯) | | | |
| 收穫面積 | 產量 | 收穫面積 | 產量 | 收穫面積 | 產量 | 收穫面積 | 產量 |
| 45.00 | 269.25 | - | - | - | - | - | - |
| 50.00 | 290.28 | - | - | - | - | - | - |
| 60.00 | 358.60 | - | - | - | - | - | - |
| 30.00 | 176.71 | - | - | - | - | - | - |
| 110.00 | 569.07 | - | - | - | - | - | - |
| - | - | - | - | - | - | - | - |
| 84.00 | 693.84 | - | - | - | - | - | - |
| 127.00 | 1,016.10 | - | - | - | - | - | - |
| 88.00 | 608.68 | - | - | - | - | - | - |
| 80.00 | 521.02 | - | - | - | - | - | - |

表 4-4 現有

| 年底別 | 總計 | 牛 | | 馬 |
|-------------|--------|---|----|---|
| | | | 乳牛 | |
| 民國104年 2015 | 60,608 | - | - | - |
| 民國105年 2016 | 61,052 | - | - | - |
| 民國106年 2017 | 60,714 | - | - | - |
| 民國107年 2018 | 63,669 | - | - | - |
| 民國108年 2019 | 70,734 | - | - | - |
| 民國109年 2020 | 67,618 | - | - | - |
| 民國110年 2021 | 71,073 | - | - | - |
| 民國111年 2022 | 70,267 | - | - | - |
| 民國112年 2023 | 72,871 | - | - | - |
| 民國113年 2024 | 73,095 | - | - | - |

資料來源：行政院農業委員會。

家畜數

單位：頭

| 豬 | 鹿 | 兔 | 羊 |
|--------|-----|---|-------|
| 58,880 | 105 | - | 1,623 |
| 59,328 | 81 | - | 1,643 |
| 59,002 | 84 | - | 1,628 |
| 62,047 | 82 | - | 1,540 |
| 69,111 | 80 | - | 1,543 |
| 65,892 | 64 | - | 1,662 |
| 69,647 | 58 | - | 1,368 |
| 69,307 | 57 | - | 903 |
| 71,667 | 51 | - | 1,153 |
| 72,076 | 49 | - | 970 |

表 4-5 現有

| 年底別 | 雞 | | |
|-------------|-------|-------|-----|
| | 合計 | 蛋雞 | 肉雞 |
| 民國104年 2015 | 1,545 | 1,164 | 381 |
| 民國105年 2016 | 1,364 | 1,115 | 249 |
| 民國106年 2017 | 1,551 | 1,286 | 265 |
| 民國107年 2018 | 1,468 | 1,244 | 224 |
| 民國108年 2019 | 1,552 | 1,228 | 324 |
| 民國109年 2020 | 1,434 | 1,102 | 331 |
| 民國110年 2021 | 1,467 | 1,079 | 388 |
| 民國111年 2022 | 1,678 | 1,289 | 389 |
| 民國112年 2023 | 1,753 | 1,348 | 406 |
| 民國113年 2024 | 1,463 | 1,130 | 333 |

資料來源：高雄市政府農業局。

家禽數量

單位：千隻

| 鴨 | | | 鵝 | 火雞 | |
|----|----|----|----|----|--|
| 合計 | 蛋鴨 | 肉鴨 | | | |
| 25 | 10 | 15 | 21 | - | |
| 20 | 9 | 11 | 20 | - | |
| 12 | 5 | 7 | 40 | - | |
| 24 | 9 | 15 | 16 | - | |
| 19 | 5 | 14 | 39 | - | |
| 17 | 9 | 8 | 65 | - | |
| 13 | - | 13 | 59 | - | |
| 4 | 4 | - | 41 | - | |
| 9 | 4 | 6 | 40 | - | |
| 10 | 4 | 6 | 41 | - | |

表 4-6 農路改善

| 年底別 | 工程件數(件) | 道路總長度(公里) | |
|-------------|---------|-----------|----|
| | | 改善 | 維護 |
| 民國104年 2015 | 2 | 0.27 | - |
| 民國105年 2016 | 1 | 0.12 | - |
| 民國106年 2017 | 4 | 0.95 | - |
| 民國107年 2018 | 3 | 0.52 | - |
| 民國108年 2019 | 3 | 0.88 | - |
| 民國109年 2020 | 1 | 0.77 | - |
| 民國110年 2021 | 1 | 0.84 | - |
| 民國111年 2022 | 1 | 0.53 | - |
| 民國112年 2023 | 1 | 1.04 | - |
| 民國113年 2024 | 5 | 1.02 | - |

資料來源：高雄市政府農業局。

及維護工程

總工程費-按經費來源分(新臺幣千元)

| 總計 | 中央 | 省(市) | 本市 | 其他 |
|-------|----|------|-------|----|
| 1,062 | - | - | 1,062 | - |
| 98 | - | - | 98 | - |
| 1,647 | - | - | 1,647 | - |
| 923 | - | - | 923 | - |
| 1,401 | - | - | 1,401 | - |
| 867 | - | - | 867 | - |
| 915 | - | - | 915 | - |
| 958 | - | - | 958 | - |
| 1,457 | - | - | 1,457 | - |
| 3,737 | - | - | 3,737 | - |

伍、工商業及區建設

表 5-1 營運中

| 年底別 | 總計 | 食品 | 飲料及菸草 製造業 | 紡織業 | 成衣及服飾品 製造業 | 皮革、毛皮及 其製品製造業 |
|-------------|-----|-----|--------------|-----|---------------|------------------|
| 民國104年 2015 | 420 | 26 | - | 3 | 1 | - |
| 民國105年 2016 | - | - | - | - | - | - |
| 民國106年 2017 | 459 | 28 | - | 3 | 1 | - |
| 民國107年 2018 | 481 | 30 | - | 3 | 1 | - |
| 民國108年 2019 | 498 | 29 | 1 | 3 | 1 | - |
| 民國109年 2020 | 499 | 29 | 1 | 3 | 1 | - |
| 民國110年 2021 | - | - | - | - | - | - |
| 民國111年 2022 | 538 | 31 | 1 | 3 | 1 | - |
| 民國112年 2023 | 535 | 30 | 1 | 3 | 1 | - |
| 民國113年 2024 | ... | ... | ... | ... | ... | ... |

資料來源：經濟部。

附註：1.105年及110年因逢工業及服務業普查年停辦工廠校正暨營運調查，故無資料。
2.113年資料尚未公布，故無資料。

工廠家數

單位：家

| 木竹製品 製造業 | 紙漿、紙及 紙製品製造 業 | 印刷及資料 儲存媒體 複製業 | 石油及煤製 品製造業 | 化學材料 製造業 | 化學製品 製造業 | 藥品及醫用 化學製品製 造業 | 橡膠製品 製造業 |
|-------------|---------------------|----------------------|---------------|-------------|-------------|----------------------|-------------|
| 3 | 3 | 1 | 1 | 10 | 8 | 2 | 2 |
| - | - | - | - | - | - | - | - |
| 4 | 3 | 1 | 1 | 11 | 7 | 2 | 3 |
| 4 | 4 | 1 | 1 | 11 | 7 | 2 | 3 |
| 5 | 4 | 1 | 1 | 12 | 8 | 2 | 3 |
| 5 | 4 | 1 | 2 | 13 | 7 | 3 | 3 |
| - | - | - | - | - | - | - | - |
| 5 | 4 | 1 | 2 | 12 | 9 | 4 | 3 |
| 5 | 4 | 1 | 2 | 9 | 9 | 4 | 3 |
| ... | ... | ... | ... | ... | ... | ... | ... |

表 5-1 營運中

| 年底別 | 塑膠製品 製造業 | 非金屬礦物 製品製造業 | 基本金屬 製造業 | 金屬製品 製造業 | 電子零 組件製造業 | 電腦、電子產 品及光學製品 製造業 |
|-------------|-------------|----------------|-------------|-------------|--------------|-------------------------|
| 民國104年 2015 | 15 | 8 | 13 | 212 | 11 | 6 |
| 民國105年 2016 | - | - | - | - | - | - |
| 民國106年 2017 | 18 | 9 | 14 | 237 | 15 | 4 |
| 民國107年 2018 | 18 | 10 | 16 | 247 | 14 | 4 |
| 民國108年 2019 | 23 | 9 | 16 | 254 | 14 | 5 |
| 民國109年 2020 | 22 | 9 | 15 | 251 | 15 | 5 |
| 民國110年 2021 | - | - | - | - | - | - |
| 民國111年 2022 | 23 | 8 | 17 | 274 | 18 | 6 |
| 民國112年 2023 | 22 | 8 | 16 | 280 | 20 | 5 |
| 民國113年 2024 | ... | ... | ... | ... | ... | ... |

資料來源：經濟部。

附註：1.105年及110年因逢工業及服務業普查年停辦工廠校正暨營運調查，故無資料。
2.113年資料尚未公布，故無資料。

工廠家數(續)

單位：家

| 電力設備 製造業 | 機械設備 製造業 | 汽車及其零件 製造業 | 其他運輸工 具 及其零件 製造業 | 家具 製造業 | 其他 製造業 | 產業用機械 設備維修及 安裝業 | 非製造業 |
|-------------|-------------|---------------|---------------------------|-----------|-----------|-----------------------|------|
| 6 | 47 | 11 | 5 | - | 23 | 3 | - |
| - | - | - | - | - | - | - | - |
| 5 | 48 | 11 | 5 | 1 | 25 | 3 | - |
| 5 | 52 | 12 | 6 | 1 | 26 | 3 | - |
| 5 | 54 | 12 | 6 | - | 27 | 3 | - |
| 6 | 52 | 12 | 8 | - | 29 | 3 | - |
| - | - | - | - | - | - | - | - |
| 6 | 52 | 12 | 10 | 1 | 32 | 3 | - |
| 6 | 53 | 12 | 10 | 1 | 27 | 3 | - |
| ... | ... | ... | ... | ... | ... | ... | ... |

表 5-2 自來水供水普及率

| 年底別 | 人數 (人) | | | 供水普及率 B/A*100 (%) |
|-------------|---------------|--------|---------------|-------------------------|
| | 行政區域人數 (A) | 供水區域人數 | 實際供水人數 (B) | |
| 民國104年 2015 | 53,033 | 53,033 | 51,951 | 97.96 |
| 民國105年 2016 | 53,007 | 53,007 | 52,234 | 98.54 |
| 民國106年 2017 | 52,761 | 52,761 | 52,001 | 98.56 |
| 民國107年 2018 | 52,538 | 52,538 | 52,311 | 99.57 |
| 民國108年 2019 | 52,185 | 52,185 | 52,064 | 99.77 |
| 民國109年 2020 | 51,726 | 51,726 | 51,658 | 99.87 |
| 民國110年 2021 | 51,217 | 51,217 | 51,185 | 99.94 |
| 民國111年 2022 | 50,602 | 50,602 | 50,591 | 99.98 |
| 民國112年 2023 | 50,355 | 50,355 | 50,345 | 99.98 |
| 民國113年 2024 | 49,715 | 49,715 | 49,703 | 99.98 |

資料來源：臺灣省自來水公司第七區管理處。

表 5-3 都市計畫區

| 年底及都市計畫區別 | 都市計畫區面積(平方公里) (1) | 都市計畫區人口數(人) | |
|-------------|----------------------|-------------|--|
| | | 計畫人口數 (2) | |
| 民國104年 2015 | 8.7000 | 50,500 | |
| 民國105年 2016 | 8.7000 | 50,500 | |
| 民國106年 2017 | 8.7000 | 50,500 | |
| 民國107年 2018 | 8.7000 | 50,500 | |
| 民國108年 2019 | 8.7000 | 35,000 | |
| 民國109年 2020 | 8.7412 | 35,000 | |
| 民國110年 2021 | 8.7412 | 35,000 | |
| 民國111年 2022 | 8.7412 | 35,000 | |
| 民國112年 2023 | 8.7412 | 35,000 | |
| 民國113年 2024 | 8.7412 | 35,000 | |
| 路竹都市計畫 | 8.7412 | 35,000 | |

資料來源：高雄市政府都市發展局

面積及人口

| 現況人口數 (3) | 都市計畫區人口密度 (人/平方公里) | |
|-----------|--------------------|----------------|
| | 計畫人口密度 (2)/(1) | 現況人口密度 (3)/(1) |
| 34,150 | 5,805 | 3,925 |
| 34,133 | 5,805 | 3,923 |
| 33,975 | 5,805 | 3,905 |
| 33,631 | 5,805 | 3,866 |
| 33,405 | 4,023 | 3,840 |
| 33,111 | 4,004 | 3,788 |
| 32,785 | 4,004 | 3,751 |
| 32,391 | 4,004 | 3,706 |
| 32,233 | 4,004 | 3,687 |
| 31,823 | 4,004 | 3,641 |
| 31,823 | 4,004 | 3,641 |

表 5-4 都市計畫區域內

| 年底別 | 道路(包括廣場)(平方公尺) | | |
|---------------|----------------|----|--------|
| | 瀝青路面 | | |
| | 新闢 | 拓寬 | 舖裝 |
| 民國 104 年 2015 | - | - | 12,347 |
| 民國 105 年 2016 | - | - | 9,392 |
| 民國 106 年 2017 | - | - | 11,241 |
| 民國 107 年 2018 | - | - | 9,852 |
| 民國 108 年 2019 | - | - | 11,450 |
| 民國 109 年 2020 | - | - | 11,535 |
| 民國 110 年 2021 | - | - | 16,956 |
| 民國 111 年 2022 | - | - | 13,023 |
| 民國 112 年 2023 | - | - | 11,269 |
| 民國 113 年 2024 | - | - | 6,780 |

資料來源：高雄市政府工務局

附註：本表本所施作數量，不包含水利局、地政局、工務局養護工程處及新建工程處施作數量。

公共工程實施數量

| 水泥混凝土路面 | | | 石子路面 | | |
|---------|----|-----|------|----|----|
| 新闢 | 拓寬 | 鋪裝 | 新闢 | 拓寬 | 鋪裝 |
| - | - | 440 | - | - | - |
| - | - | 227 | - | - | - |
| - | - | 87 | - | - | - |
| - | - | 510 | - | - | - |
| - | - | - | - | - | - |
| - | - | - | - | - | - |
| - | - | - | - | - | - |
| - | - | 313 | - | - | - |
| - | - | 197 | - | - | - |
| - | - | 739 | - | - | - |

表 5-4 都市計畫區域內

| 年底別 | 道路(包括廣場) (平方公尺) | | | 橋樑 | |
|---------------|-----------------|----|----|--------|--------------|
| | 沙土路面 | | | 鋼筋混凝土橋 | |
| | 新闢 | 拓寬 | 鋪裝 | 座 | 面積 (平方公尺) |
| 民國 104 年 2015 | - | - | - | - | - |
| 民國 105 年 2016 | - | - | - | - | - |
| 民國 106 年 2017 | - | - | - | - | - |
| 民國 107 年 2018 | - | - | - | - | - |
| 民國 108 年 2019 | - | - | - | - | - |
| 民國 109 年 2020 | - | - | - | - | - |
| 民國 110 年 2021 | - | - | - | - | - |
| 民國 111 年 2022 | - | - | - | - | - |
| 民國 112 年 2023 | - | - | - | - | - |
| 民國 113 年 2024 | - | - | - | - | - |

資料來源：高雄市政府工務局

附註：本表本所施作數量，不包含水利局、地政局、工務局養護工程處及新建工程處施作數量。

公共工程實施數量(續)

| | | 下水道 | | | | | | | 公園 | |
|----|--------------|-------|------------|---------------|-------|------------|---------------|---|--------------|--|
| 其他 | | 雨水下水道 | | | 污水下水道 | | | | | |
| 座 | 面積 (平方公尺) | 抽水站 | | 排水幹支線 (公尺) | 污水處理廠 | | 污水幹支線 (公尺) | 處 | 面積 (平方公尺) | |
| | | 處 | 立方公尺/ 秒 | | 處 | 立方公尺/ 日 | | | | |
| - | - | - | - | - | - | - | - | - | - | |
| - | - | - | - | - | - | - | - | - | - | |
| - | - | - | - | - | - | - | - | - | - | |
| - | - | - | - | - | - | - | - | - | - | |
| - | - | - | - | - | - | - | - | - | - | |
| - | - | - | - | - | - | - | - | - | - | |
| - | - | - | - | - | - | - | - | - | - | |
| - | - | - | - | - | - | - | - | - | - | |
| - | - | - | - | - | - | - | - | - | - | |
| - | - | - | - | - | - | - | - | - | - | |

表 5-5 都市計畫公共

| 年底及都市計畫區別 | 總計 | 公園 | 綠地 | 廣場 | 兒童樂園 |
|-------------|--------|------|------|------|------|
| 民國104年 2015 | 113.84 | 8.96 | 0.70 | 0.30 | - |
| 民國105年 2016 | 113.84 | 8.96 | 0.70 | 0.30 | - |
| 民國106年 2017 | 113.84 | 8.96 | 0.70 | 0.30 | - |
| 民國107年 2018 | 114.02 | 8.96 | 1.10 | 0.30 | - |
| 民國108年 2019 | 114.02 | 8.96 | 1.10 | 0.30 | - |
| 民國109年 2020 | 126.43 | 9.00 | 1.07 | 0.29 | - |
| 民國110年 2021 | 126.43 | 9.00 | 1.07 | 0.29 | - |
| 民國111年 2022 | 126.43 | 9.00 | 1.07 | 0.29 | - |
| 民國112年 2023 | 126.43 | 9.00 | 1.07 | 0.29 | - |
| 民國113年 2024 | 126.43 | 9.00 | 1.07 | 0.29 | - |
| 路竹都市計畫 | 126.43 | 9.00 | 1.07 | 0.29 | - |

資料來源：高雄市政府都市發展局

設施用地計畫面積

單位：公頃

| 體育場 | 道路、人行步 道 | 停車場 | 加油站 | 市場 | 學校 | 社教機構 |
|------|-------------|------|-----|------|-------|------|
| 4.00 | 59.66 | 0.66 | - | 1.95 | 23.80 | 0.35 |
| 4.00 | 59.66 | 0.66 | - | 1.95 | 23.80 | 0.35 |
| 4.00 | 59.66 | 0.66 | - | 1.95 | 23.80 | 0.35 |
| 4.00 | 59.68 | 0.66 | - | 1.82 | 23.80 | 0.35 |
| 4.00 | 59.68 | 0.66 | - | 1.82 | 23.80 | 0.35 |
| 4.16 | 72.15 | 0.68 | - | 1.91 | 23.91 | 0.36 |
| 4.16 | 72.15 | 0.68 | - | 1.91 | 23.91 | 0.36 |
| 4.16 | 72.15 | 0.68 | - | 1.91 | 23.91 | 0.36 |
| 4.16 | 72.15 | 0.68 | - | 1.91 | 23.91 | 0.36 |
| 4.16 | 72.15 | 0.68 | - | 1.91 | 23.91 | 0.36 |
| 4.16 | 72.15 | 0.68 | - | 1.91 | 23.91 | 0.36 |

表 5-5 都市計畫公共

| 年底及都市計畫區別 | 醫療衛生機構 | 機關用地 | 墓地 | 變電所、電力專業用地 | 郵政、電信用地 |
|-------------|--------|------|----|------------|---------|
| 民國104年 2015 | - | 2.43 | - | - | - |
| 民國105年 2016 | - | 2.43 | - | - | - |
| 民國106年 2017 | - | 2.43 | - | - | - |
| 民國107年 2018 | - | 2.43 | - | - | - |
| 民國108年 2019 | - | 2.43 | - | - | - |
| 民國109年 2020 | - | 1.94 | - | - | - |
| 民國110年 2021 | - | 1.94 | - | - | - |
| 民國111年 2022 | - | 1.94 | - | - | - |
| 民國112年 2023 | - | 1.94 | - | - | - |
| 民國113年 2024 | - | 1.94 | - | - | - |
| 路竹都市計畫 | - | 1.94 | - | - | - |

資料來源：高雄市政府都市發展局

設施用地計畫面積(續)

單位：公頃

| 民用航空站、機場 | 溝渠河道 | 港埠用地 | 捷運系統、交通、車站、鐵路 | 環保設施用地 | 其他用地 |
|----------|------|------|---------------|--------|------|
| - | 0.83 | - | 7.59 | 2.52 | 0.09 |
| - | 0.83 | - | 7.59 | 2.52 | 0.09 |
| - | 0.83 | - | 7.59 | 2.52 | 0.09 |
| - | 0.83 | - | 7.57 | 2.52 | - |
| - | 0.83 | - | 7.57 | 2.52 | - |
| - | 0.84 | - | 7.62 | 2.50 | - |
| - | 0.84 | - | 7.62 | 2.50 | - |
| - | 0.84 | - | 7.62 | 2.50 | - |
| - | 0.84 | - | 7.62 | 2.50 | - |
| - | 0.84 | - | 7.62 | 2.50 | - |
| - | 0.84 | - | 7.62 | 2.50 | - |

表 5-6 都市計畫公共

| 年底及都市計畫區別 | 總計 | 公園 | 綠地 | 廣場 | 兒童樂園 |
|-------------|-------|------|------|------|------|
| 民國104年 2015 | 95.86 | 5.83 | - | 0.18 | - |
| 民國105年 2016 | 96.17 | 5.83 | - | 0.18 | - |
| 民國106年 2017 | 99.33 | 5.83 | - | 0.18 | - |
| 民國107年 2018 | 97.26 | 3.98 | - | 0.18 | - |
| 民國108年 2019 | 97.19 | 3.98 | - | 0.18 | - |
| 民國109年 2020 | 97.35 | 3.98 | - | 0.18 | - |
| 民國110年 2021 | 97.74 | 3.98 | 0.40 | 0.18 | - |
| 民國111年 2022 | 89.48 | 3.98 | 0.40 | 0.18 | - |
| 民國112年 2023 | 89.53 | 3.98 | 0.40 | 0.18 | - |
| 民國113年 2024 | 89.13 | 3.98 | 0.40 | 0.18 | - |
| 路竹都市計畫 | 89.13 | 3.98 | 0.40 | 0.18 | - |

資料來源：高雄市政府都市發展局

設施用地已闢建面積

單位：公頃

| 體育場 | 道路、人行步 道 | 停車場 | 加油站 | 市場 | 學校 | 社教機構 |
|------|-------------|------|-----|------|-------|------|
| 4.00 | 56.30 | 0.46 | - | 0.66 | 18.83 | - |
| 4.00 | 56.50 | 0.46 | - | 0.66 | 18.83 | - |
| 4.00 | 59.66 | 0.46 | - | 0.66 | 18.83 | - |
| 4.00 | 59.66 | 0.46 | - | 0.55 | 18.83 | - |
| 4.00 | 59.66 | 0.46 | - | 0.55 | 18.83 | - |
| 4.16 | 59.66 | 0.46 | - | 0.55 | 18.83 | - |
| 4.16 | 59.66 | 0.46 | - | 0.55 | 18.83 | - |
| 4.16 | 54.53 | 0.46 | - | 0.55 | 15.79 | - |
| 4.16 | 54.58 | 0.46 | - | 0.55 | 15.79 | - |
| 4.16 | 54.18 | 0.46 | - | 0.55 | 15.79 | - |
| 4.16 | 54.18 | 0.46 | - | 0.55 | 15.79 | - |

表 5-6 都市計畫公共

| 年底及都市計畫區別 | 醫療衛生機構 | 機關用地 | 墓地 | 變電所、電力專業用地 | 郵政、電信用地 |
|-------------|--------|------|----|------------|---------|
| 民國104年 2015 | - | 1.81 | - | - | - |
| 民國105年 2016 | - | 1.81 | - | - | - |
| 民國106年 2017 | - | 1.81 | - | - | - |
| 民國107年 2018 | - | 1.81 | - | - | - |
| 民國108年 2019 | - | 1.81 | - | - | - |
| 民國109年 2020 | - | 1.81 | - | - | - |
| 民國110年 2021 | - | 1.81 | - | - | - |
| 民國111年 2022 | - | 1.81 | - | - | - |
| 民國112年 2023 | - | 1.81 | - | - | - |
| 民國113年 2024 | - | 1.81 | - | - | - |
| 路竹都市計畫 | - | 1.81 | - | - | - |

資料來源：高雄市政府都市發展局

設施用地已闢建面積(續)

單位：公頃

| 民用航空站、機場 | 溝渠河道 | 港埠用地 | 捷運系統、交通、車站、鐵路 | 環保設施用地 | 其他用地 |
|----------|------|------|---------------|--------|------|
| - | 0.01 | - | 7.52 | 0.17 | 0.09 |
| - | 0.01 | - | 7.52 | 0.28 | 0.09 |
| - | 0.01 | - | 7.52 | 0.28 | 0.09 |
| - | 0.01 | - | 7.50 | 0.28 | - |
| - | 0.01 | - | 7.43 | 0.28 | - |
| - | 0.01 | - | 7.43 | 0.28 | - |
| - | 0.01 | - | 7.42 | 0.28 | - |
| - | - | - | 7.42 | 0.20 | - |
| - | - | - | 7.42 | 0.20 | - |
| - | - | - | 7.42 | 0.20 | - |
| - | - | - | 7.42 | 0.20 | - |

陸、金融財稅

表6-1 歲入預決算

| 1.預算 | | | | |
|-------------|--------|------|---------|------|
| 年度別 | 總 計 | 稅課收入 | 罰款及賠償收入 | 規費收入 |
| 民國104年 2015 | 36,927 | - | - | 665 |
| 民國105年 2016 | 37,165 | - | - | 600 |
| 民國106年 2017 | 38,638 | - | 35 | 595 |
| 民國107年 2018 | 39,744 | - | 35 | 571 |
| 民國108年 2019 | 55,959 | - | 35 | 510 |
| 民國109年 2020 | 85,491 | - | 25 | 510 |
| 民國110年 2021 | 43,585 | - | 25 | 360 |
| 民國111年 2022 | 59,888 | - | 25 | 410 |
| 民國112年 2023 | 53,854 | - | 25 | 410 |
| 民國113年 2024 | 56,772 | - | 25 | 410 |

資料來源：本所會計室。

一按來源別分

| 1.預算 | | | | | 單位：新臺幣千元 |
|------|-----------|---------|---------|------|----------|
| 財產收入 | 營業盈餘及事業收入 | 補助及協助收入 | 捐獻及贈與收入 | 其他收入 | |
| 90 | - | 657 | 35,475 | 40 | |
| 90 | - | 559 | 35,876 | 40 | |
| 225 | - | 1,149 | 36,594 | 40 | |
| 357 | - | 1,149 | 37,592 | 40 | |
| 356 | - | 16,470 | 38,488 | 100 | |
| 374 | - | 42,668 | 41,724 | 190 | |
| 137 | - | 2,866 | 39,897 | 300 | |
| 749 | - | 8,750 | 49,654 | 300 | |
| 749 | - | 1,310 | 51,060 | 300 | |
| 997 | - | - | 55,040 | 300 | |

表6-1 歲入預決算

| 2.決算 | | | | |
|-------------|--------|------|---------|------|
| 年度別 | 總 計 | 稅課收入 | 罰款及賠償收入 | 規費收入 |
| 民國104年 2015 | 35,844 | - | 107 | 598 |
| 民國105年 2016 | 33,614 | - | 40 | 569 |
| 民國106年 2017 | 37,729 | - | 33 | 502 |
| 民國107年 2018 | 37,482 | - | 2 | 459 |
| 民國108年 2019 | 49,459 | - | 63 | 426 |
| 民國109年 2020 | 75,313 | - | 42 | 20 |
| 民國110年 2021 | 37,315 | - | 104 | 171 |
| 民國111年 2022 | 57,895 | - | 268 | 334 |
| 民國112年 2023 | 52,595 | - | 1 | 326 |
| 民國113年 2024 | 50,178 | - | - | 316 |

資料來源：本所會計室。

一按來源別分(續)

| 2.決算 | | | | | 單位：新臺幣千元 |
|-------|-----------|---------|---------|------|----------|
| 財產收入 | 營業盈餘及事業收入 | 補助及協助收入 | 捐獻及贈與收入 | 其他收入 | |
| 255 | - | 627 | 33,776 | 481 | |
| 286 | - | 515 | 31,940 | 264 | |
| 366 | - | 1,116 | 35,544 | 168 | |
| 380 | - | 1,125 | 35,357 | 159 | |
| 400 | - | 15,269 | 32,982 | 319 | |
| 396 | - | 42,369 | 32,229 | 257 | |
| 249 | - | 2,699 | 33,785 | 307 | |
| 1,301 | - | 8,750 | 46,873 | 369 | |
| 1,407 | - | 1,076 | 49,629 | 156 | |
| 1,152 | - | - | 48,710 | - | |

表6-2 歲出預決算

1.預算

| 年度別 | 總計 | 政權行使支出 | 行政支出 | 民政支出 | 財務支出 |
|-------------|---------|--------|------|---------|------|
| 民國104年 2015 | 158,642 | - | - | 130,414 | - |
| 民國105年 2016 | 147,388 | - | - | 122,292 | - |
| 民國106年 2017 | 154,192 | - | - | 128,129 | - |
| 民國107年 2018 | 158,411 | - | - | 119,925 | - |
| 民國108年 2019 | 182,792 | - | - | 121,601 | - |
| 民國109年 2020 | 215,545 | - | - | 128,449 | - |
| 民國110年 2021 | 166,602 | - | - | 127,949 | - |
| 民國111年 2022 | 186,494 | - | - | 144,464 | - |
| 民國112年 2023 | 181,318 | - | - | 137,776 | - |
| 民國113年 2024 | 185,486 | - | - | 160,437 | - |

資料來源：本所會計室。

一按政事別分

1.預算

單位：新臺幣千元

| 教育支出 | 文化支出 | 農業支出 | 工業支出 | 交通支出 |
|------|------|------|------|--------|
| - | - | - | - | 19,766 |
| - | - | - | - | 17,360 |
| - | - | - | - | 19,187 |
| - | - | - | - | 19,453 |
| - | - | - | - | 40,416 |
| - | - | - | - | 70,428 |
| - | - | - | - | 22,009 |
| - | - | - | - | 24,177 |
| - | - | - | - | 26,224 |
| - | - | - | - | 7,784 |

表6-2 歲出預決算

1.預算

| 年度別 | 其他經濟服務支出 | 社會保險支出 | 社會救助支出 | 福利服務支出 |
|-------------|----------|--------|--------|--------|
| 民國104年 2015 | - | - | - | - |
| 民國105年 2016 | - | - | - | - |
| 民國106年 2017 | - | - | - | - |
| 民國107年 2018 | - | - | - | - |
| 民國108年 2019 | - | - | - | - |
| 民國109年 2020 | - | - | - | - |
| 民國110年 2021 | - | - | - | - |
| 民國111年 2022 | - | - | - | - |
| 民國112年 2023 | - | - | - | - |
| 民國113年 2024 | - | - | - | - |

資料來源：本所會計室。

一按政事別分(續1)

| 1.預算 | | | | | 單位：新臺幣千元 |
|--------|--------|----------|-------|-------|----------|
| 社區發展支出 | 環境保護支出 | 退休撫卹給付支出 | 第二預備金 | 其他支出 | |
| - | - | 7,685 | - | 777 | |
| - | - | 5,895 | - | 1,841 | |
| - | - | 5,706 | - | 1,170 | |
| - | - | 15,521 | - | 3,512 | |
| - | - | 18,634 | - | 2,141 | |
| - | - | 15,795 | - | 873 | |
| - | - | 15,943 | - | 701 | |
| - | - | 16,882 | - | 971 | |
| - | - | 16,304 | - | 1,014 | |
| - | - | 16,265 | - | 1,000 | |

表6-2 歲出預決算

| 年度別 | 2.決算 | | | | |
|-------------|---------|--------|------|---------|------|
| | 總計 | 政權行使支出 | 行政支出 | 民政支出 | 財務支出 |
| 民國104年 2015 | 151,721 | - | - | 126,603 | - |
| 民國105年 2016 | 139,384 | - | - | 117,491 | - |
| 民國106年 2017 | 146,870 | - | - | 123,669 | - |
| 民國107年 2018 | 152,280 | - | - | 116,542 | - |
| 民國108年 2019 | 172,150 | - | - | 117,074 | - |
| 民國109年 2020 | 200,786 | - | - | 119,462 | - |
| 民國110年 2021 | 155,974 | - | - | 122,247 | - |
| 民國111年 2022 | 178,193 | - | - | 138,706 | - |
| 民國112年 2023 | 177,421 | - | - | 135,185 | - |
| 民國113年 2024 | 175,735 | - | - | 151,493 | - |

資料來源：本所會計室。

一按政事別分(續2)

2.決算

單位：新臺幣千元

| 教育支出 | 文化支出 | 農業支出 | 工業支出 | 交通支出 |
|------|------|------|------|--------|
| - | - | - | - | 16,656 |
| - | - | - | - | 14,157 |
| - | - | - | - | 16,325 |
| - | - | - | - | 16,705 |
| - | - | - | - | 34,301 |
| - | - | - | - | 64,656 |
| - | - | - | - | 17,083 |
| - | - | - | - | 21,634 |
| - | - | - | - | 24,918 |
| - | - | - | - | 7,063 |

表6-2 歲出預決算

| 2.決算 | | | | |
|-------------|----------|--------|--------|--------|
| 年度別 | 其他經濟服務支出 | 社會保險支出 | 社會救助支出 | 福利服務支出 |
| 民國104年 2015 | - | - | - | - |
| 民國105年 2016 | - | - | - | - |
| 民國106年 2017 | - | - | - | - |
| 民國107年 2018 | - | - | - | - |
| 民國108年 2019 | - | - | - | - |
| 民國109年 2020 | - | - | - | - |
| 民國110年 2021 | - | - | - | - |
| 民國111年 2022 | - | - | - | - |
| 民國112年 2023 | - | - | - | - |
| 民國113年 2024 | - | - | - | - |

資料來源：本所會計室。

一按政事別分(續完)

2.決算

單位：新臺幣千元

| 社區發展支出 | 環境保護支出 | 退休撫卹給付支出 | 第二預備金 | 其他支出 |
|--------|--------|----------|-------|-------|
| - | - | 7,685 | - | 777 |
| - | - | 5,895 | - | 1,841 |
| - | - | 5,706 | - | 1,170 |
| - | - | 15,521 | - | 3,512 |
| - | - | 18,634 | - | 2,141 |
| - | - | 15,795 | - | 873 |
| - | - | 15,943 | - | 701 |
| - | - | 16,882 | - | 971 |
| - | - | 16,304 | - | 1,014 |
| - | - | 16,265 | - | 914 |

表6-3 區公所經費預決算

| 年度別 | 類別 | 總計 | 行政管理 | 業務管理 |
|-------------|-----|---------|--------|--------|
| 民國104年 2015 | 預算數 | 158,642 | 65,330 | 65,084 |
| | 決算數 | 151,721 | 64,289 | 62,314 |
| 民國105年 2016 | 預算數 | 147,388 | 65,613 | 56,679 |
| | 決算數 | 139,384 | 64,842 | 52,649 |
| 民國106年 2017 | 預算數 | 154,192 | 65,397 | 62,732 |
| | 決算數 | 146,870 | 64,078 | 59,591 |
| 民國107年 2018 | 預算數 | 158,411 | 65,406 | 54,519 |
| | 決算數 | 152,280 | 64,722 | 51,820 |
| 民國108年 2019 | 預算數 | 182,792 | 66,074 | 55,527 |
| | 決算數 | 172,150 | 65,388 | 51,686 |
| 民國109年 2020 | 預算數 | 215,545 | 67,907 | 60,542 |
| | 決算數 | 200,786 | 67,041 | 52,421 |
| 民國110年 2021 | 預算數 | 166,602 | 69,581 | 58,368 |
| | 決算數 | 155,974 | 68,965 | 53,282 |
| 民國111年 2022 | 預算數 | 186,494 | 66,918 | 77,546 |
| | 決算數 | 178,193 | 66,440 | 72,266 |
| 民國112年 2023 | 預算數 | 181,318 | 74,427 | 63,349 |
| | 決算數 | 177,421 | 73,735 | 61,450 |
| 民國113年 2024 | 預算數 | 185,486 | 76,265 | 84,172 |
| | 決算數 | 175,735 | 75,558 | 75,936 |

資料來源：本所會計室。

附註：自107年月退休、月撫卹金改由公所轉發。

數額—按工作計畫別分

單位：新臺幣千元

| 公園綠地與道路養護 | 小型工程 | 退撫金 | 天然災害準備金 | 公務人員待遇福利 |
|-----------|--------|--------|---------|----------|
| - | 19,766 | 7,685 | - | 777 |
| - | 16,656 | 7,685 | - | 777 |
| - | 17,360 | 5,895 | - | 1,841 |
| - | 14,157 | 5,895 | - | 1,841 |
| - | 19,187 | 5,706 | 54 | 1,116 |
| - | 16,325 | 5,706 | 54 | 1,116 |
| - | 19,453 | 15,521 | 935 | 2,577 |
| - | 16,705 | 15,521 | 935 | 2,577 |
| - | 40,416 | 18,634 | - | 2,141 |
| - | 34,301 | 18,634 | - | 2,141 |
| - | 70,428 | 15,795 | - | 873 |
| - | 64,656 | 15,795 | - | 873 |
| - | 22,009 | 15,943 | - | 701 |
| - | 17,083 | 15,943 | - | 701 |
| - | 24,177 | 16,882 | 293 | 678 |
| - | 21,634 | 16,882 | 293 | 678 |
| - | 26,224 | 16,304 | - | 1,014 |
| - | 24,918 | 16,304 | - | 1,014 |
| - | 7,784 | 16,265 | 650 | 350 |
| - | 7,062 | 16,265 | 564 | 350 |

表6-4 區公所經費預決算

| 年度別 | 類別 | 總計 | 人事費 | 業務費 |
|-------------|-----|---------|--------|--------|
| 民國104年 2015 | 預算數 | 158,642 | 60,124 | 22,153 |
| | 決算數 | 151,721 | 59,742 | 20,124 |
| 民國105年 2016 | 預算數 | 147,388 | 59,735 | 26,122 |
| | 決算數 | 139,384 | 59,709 | 23,267 |
| 民國106年 2017 | 預算數 | 154,192 | 58,847 | 34,127 |
| | 決算數 | 146,870 | 58,040 | 31,763 |
| 民國107年 2018 | 預算數 | 158,411 | 70,096 | 34,535 |
| | 決算數 | 152,280 | 70,096 | 32,482 |
| 民國108年 2019 | 預算數 | 182,792 | 73,034 | 37,625 |
| | 決算數 | 172,150 | 73,034 | 33,971 |
| 民國109年 2020 | 預算數 | 215,545 | 71,313 | 39,108 |
| | 決算數 | 200,786 | 71,313 | 32,908 |
| 民國110年 2021 | 預算數 | 166,602 | 73,549 | 36,622 |
| | 決算數 | 155,974 | 73,373 | 32,804 |
| 民國111年 2022 | 預算數 | 186,494 | 70,983 | 40,212 |
| | 決算數 | 178,193 | 70,983 | 36,074 |
| 民國112年 2023 | 預算數 | 181,318 | 76,702 | 41,364 |
| | 決算數 | 177,421 | 76,437 | 40,452 |
| 民國113年 2024 | 預算數 | 185,486 | 78,486 | 43,765 |
| | 決算數 | 175,735 | 78,233 | 40,786 |

資料來源：本所會計室。

數額—按用途別科目分

單位：新臺幣千元

| 獎補助費 (經常門) | 債務費 | 預備金 (經常門) | 設備及投資 | 獎補助費 (資本門) | 預備金 (資本門) |
|---------------|-----|--------------|--------|---------------|--------------|
| 43,609 | - | - | 32,406 | 350 | - |
| 42,239 | - | - | 29,266 | 350 | - |
| 43,518 | - | - | 17,663 | 350 | - |
| 41,642 | - | - | 14,417 | 349 | - |
| 40,178 | - | - | 20,198 | 842 | - |
| 38,923 | - | - | 17,302 | 842 | - |
| 31,801 | - | - | 21,234 | 745 | - |
| 30,598 | - | - | 18,459 | 645 | - |
| 31,838 | - | - | 39,535 | 760 | - |
| 31,033 | - | - | 33,455 | 657 | - |
| 32,150 | - | - | 72,774 | 200 | - |
| 30,020 | - | - | 66,345 | 200 | - |
| 31,454 | - | - | 24,777 | 200 | - |
| 29,933 | - | - | 19,664 | 200 | - |
| 33,901 | - | - | 38,926 | 2,472 | - |
| 32,285 | - | - | 36,383 | 2,468 | - |
| 32,999 | - | - | 27,563 | 2,690 | - |
| 31,832 | - | - | 26,012 | 2,688 | - |
| 35,152 | - | - | 26,353 | 1,730 | - |
| 31,895 | - | - | 23,111 | 1,710 | - |

表 6-5 金融

| 年底別 | 總計 | 本國銀行 | 外國銀行 | 陸商銀行 | 信託投資 公司 | 信用合作 社 | 農會信用 部 | 漁會信用 部 |
|-------------|----|------|------|------|------------|-----------|-----------|-----------|
| 民國104年 2015 | 12 | 7 | - | - | - | - | 5 | - |
| 民國105年 2016 | 12 | 7 | - | - | - | - | 5 | - |
| 民國106年 2017 | 12 | 7 | - | - | - | - | 5 | - |
| 民國107年 2018 | 12 | 7 | - | - | - | - | 5 | - |
| 民國108年 2019 | 12 | 7 | - | - | - | - | 5 | - |
| 民國109年 2020 | 12 | 7 | - | - | - | - | 5 | - |
| 民國110年 2021 | 12 | 7 | - | - | - | - | 5 | - |
| 民國111年 2022 | 12 | 7 | - | - | - | - | 5 | - |
| 民國112年 2023 | 12 | 7 | - | - | - | - | 5 | - |
| 民國113年 2024 | 12 | 7 | - | - | - | - | 5 | - |

資料來源：中央銀行。

- 附 註：1.金融機構包含總機構及分行(局、庫、社、部、公司)等分支機構，其餘分支單位、中央銀行、中央存款保險公司及信用卡公司不納入統計。
 2.本國銀行及本國人壽保險公司部分不包括郵匯局之分支單位。
 3.產物保險合作社納入本國產物保險公司計算。

機構分布

單位：家

| 票券金融公司 | 證券金融公司 | 本國壽險公司 | 本國產險公司 | 本國再保險公司 | 外國壽險公司 | 外國產險公司 | 外國再保險公司 | 金融控股公司 |
|--------|--------|--------|--------|---------|--------|--------|---------|--------|
| - | - | - | - | - | - | - | - | - |
| - | - | - | - | - | - | - | - | - |
| - | - | - | - | - | - | - | - | - |
| - | - | - | - | - | - | - | - | - |
| - | - | - | - | - | - | - | - | - |
| - | - | - | - | - | - | - | - | - |
| - | - | - | - | - | - | - | - | - |
| - | - | - | - | - | - | - | - | - |
| - | - | - | - | - | - | - | - | - |
| - | - | - | - | - | - | - | - | - |

表 6-6 動產質借所

| 年底別 | 總計 | | 金屬類 | |
|-------------|-----|-----------|-----|-----------|
| | 人次 | 金額 | 人次 | 金額 |
| 民國104年 2015 | 57 | 2,810,000 | 57 | 2,810,000 |
| 民國105年 2016 | 65 | 3,079,900 | 65 | 3,079,900 |
| 民國106年 2017 | 102 | 3,783,800 | 100 | 3,742,800 |
| 民國107年 2018 | 111 | 3,781,100 | 97 | 3,452,100 |
| 民國108年 2019 | 120 | 4,325,800 | 107 | 4,058,800 |
| 民國109年 2020 | 111 | 3,509,600 | 110 | 3,507,600 |
| 民國110年 2021 | 114 | 4,091,200 | 110 | 4,065,200 |
| 民國111年 2022 | 106 | 4,228,800 | 106 | 4,228,800 |
| 民國112年 2023 | 110 | 4,679,600 | 110 | 4,679,600 |
| 民國113年 2024 | 98 | 4,840,600 | 98 | 4,840,600 |

資料來源：高雄市政府財政局動產質借所。

典押貸款金額

單位：人、元

| 鐘錶類 | | 鑽石及其他類 | |
|-----|--------|--------|---------|
| 人次 | 金額 | 人次 | 金額 |
| - | - | - | - |
| - | - | - | - |
| 1 | 35,000 | 1 | 6,000 |
| - | - | 14 | 329,000 |
| 1 | 15,000 | 12 | 252,000 |
| - | - | 1 | 2,000 |
| - | - | 4 | 26,000 |
| - | - | - | - |
| - | - | - | - |
| - | - | - | - |

柒、教育文化

表 7-1 境內國民

| 學年度及學校別 | 校數 (所) | 教師數(人) | | | 職員數(人) | | | 班級數(班) | | | |
|----------------|-----------|--------|----|----|--------|---|---|--------|-----|-----|-----|
| | | 合計 | 男 | 女 | 合計 | 男 | 女 | 合計 | 七年級 | 八年級 | 九年級 |
| 104學年度 SY 2015 | 1 | 45 | 22 | 23 | 7 | - | 7 | 65 | 20 | 21 | 24 |
| 105學年度 SY 2016 | 1 | 42 | 18 | 24 | 8 | - | 8 | 59 | 18 | 20 | 21 |
| 106學年度 SY 2017 | 1 | 43 | 18 | 25 | 8 | - | 8 | 58 | 20 | 18 | 20 |
| 107學年度 SY 2018 | 1 | 44 | 18 | 26 | 7 | - | 7 | 56 | 19 | 19 | 18 |
| 108學年度 SY 2019 | 1 | 44 | 19 | 25 | 8 | 2 | 6 | 55 | 17 | 19 | 19 |
| 109學年度 SY 2020 | 1 | 44 | 18 | 26 | 8 | 2 | 6 | 52 | 16 | 17 | 19 |
| 110學年度 SY 2021 | 1 | 45 | 19 | 26 | 8 | 2 | 6 | 52 | 19 | 16 | 17 |
| 111學年度 SY 2022 | 1 | 46 | 19 | 27 | 8 | 2 | 6 | 50 | 15 | 19 | 16 |
| 112學年度 SY 2023 | 1 | 45 | 19 | 26 | 7 | 2 | 5 | 50 | 17 | 15 | 18 |
| 113學年度 SY 2024 | 1 | 49 | 20 | 29 | 8 | 3 | 5 | 50 | 18 | 17 | 15 |
| 市立路竹高中附設國中部 | - | - | - | - | - | - | - | 33 | 12 | 11 | 10 |
| 市立一甲國中 | 1 | 49 | 20 | 29 | 8 | 3 | 5 | 17 | 6 | 6 | 5 |

資料來源：高雄市政府教育局。

附註：附設國中部不計校數、教師數、職員數。

中學概況

| 學生數(人) | | | | | | | | | 上學年度畢業生數(人) | | |
|--------|-----|-----|-----|-----|-----|-----|-----|-----|-------------|-----|-----|
| 合計 | | | 七年級 | | 八年級 | | 九年級 | | | | |
| 計 | 男 | 女 | 男 | 女 | 男 | 女 | 男 | 女 | 合計 | 男 | 女 |
| 1,839 | 949 | 890 | 300 | 271 | 286 | 283 | 363 | 336 | 639 | 329 | 310 |
| 1,649 | 871 | 778 | 274 | 223 | 302 | 274 | 295 | 281 | 626 | 309 | 317 |
| 1,595 | 855 | 740 | 278 | 239 | 275 | 224 | 302 | 277 | 522 | 260 | 262 |
| 1,516 | 815 | 701 | 260 | 237 | 278 | 238 | 277 | 226 | 542 | 276 | 266 |
| 1,437 | 759 | 678 | 223 | 206 | 257 | 233 | 279 | 239 | 453 | 235 | 218 |
| 1,334 | 709 | 625 | 233 | 186 | 223 | 210 | 253 | 229 | 481 | 251 | 230 |
| 1,291 | 682 | 609 | 223 | 211 | 234 | 188 | 225 | 210 | 439 | 228 | 211 |
| 1,229 | 646 | 583 | 183 | 182 | 228 | 214 | 235 | 187 | 432 | 224 | 208 |
| 1,198 | 634 | 564 | 219 | 164 | 187 | 184 | 228 | 216 | 417 | 229 | 188 |
| 1,238 | 656 | 582 | 253 | 231 | 216 | 164 | 187 | 187 | 443 | 226 | 217 |
| 864 | 456 | 408 | 171 | 165 | 154 | 115 | 131 | 128 | 333 | 165 | 168 |
| 374 | 200 | 174 | 82 | 66 | 62 | 49 | 56 | 59 | 110 | 61 | 49 |

表 7-2 境內國民

| 學年度及學校別 | 校數(所) | 教師數(人) | | | 職員數(人) | | |
|----------------|-------|--------|----|-----|--------|---|----|
| | | 合計 | 男 | 女 | 合計 | 男 | 女 |
| 104學年度 SY 2015 | 8 | 243 | 73 | 170 | 26 | 7 | 19 |
| 105學年度 SY 2016 | 8 | 234 | 71 | 163 | 27 | 7 | 20 |
| 106學年度 SY 2017 | 8 | 224 | 61 | 163 | 27 | 6 | 21 |
| 107學年度 SY 2018 | 8 | 225 | 61 | 164 | 27 | 3 | 24 |
| 108學年度 SY 2019 | 8 | 225 | 60 | 165 | 26 | 4 | 22 |
| 109學年度 SY 2020 | 8 | 225 | 61 | 164 | 27 | 5 | 22 |
| 110學年度 SY 2021 | 8 | 227 | 65 | 162 | 25 | 6 | 19 |
| 111學年度 SY 2022 | 8 | 234 | 72 | 162 | 26 | 9 | 17 |
| 112學年度 SY 2023 | 8 | 239 | 78 | 161 | 26 | 8 | 18 |
| 113學年度 SY 2024 | 8 | 236 | 82 | 154 | 26 | 7 | 19 |
| 市立路竹國小 | 1 | 69 | 22 | 47 | 4 | 2 | 2 |
| 市立大社國小 | 1 | 16 | 3 | 13 | 4 | - | 4 |
| 市立下坑國小 | 1 | 14 | 6 | 8 | 3 | 1 | 2 |
| 市立竹滬國小 | 1 | 21 | 8 | 13 | 4 | 2 | 2 |
| 市立三埤國小 | 1 | 13 | 5 | 8 | 2 | - | 2 |
| 市立北嶺國小 | 1 | 14 | 7 | 7 | 2 | 1 | 1 |
| 市立一甲國小 | 1 | 24 | 8 | 16 | 3 | 1 | 2 |
| 市立蔡文國小 | 1 | 65 | 23 | 42 | 4 | - | 4 |

資料來源：高雄市政府教育局。

小學概況

| 班級數(班) | | | | | | |
|--------|-----|-----|-----|-----|-----|-----|
| 合計 | 一年級 | 二年級 | 三年級 | 四年級 | 五年級 | 六年級 |
| 132 | 20 | 20 | 22 | 22 | 24 | 24 |
| 130 | 99 | 96 | 20 | 23 | 23 | 24 |
| 125 | 19 | 20 | 21 | 20 | 22 | 23 |
| 123 | 23 | 20 | 18 | 21 | 20 | 21 |
| 123 | 21 | 23 | 20 | 18 | 21 | 20 |
| 126 | 23 | 21 | 24 | 19 | 18 | 21 |
| 126 | 21 | 23 | 21 | 24 | 19 | 18 |
| 129 | 21 | 21 | 24 | 21 | 23 | 19 |
| 129 | 21 | 21 | 20 | 23 | 21 | 23 |
| 127 | 21 | 21 | 21 | 20 | 23 | 21 |
| 39 | 6 | 7 | 6 | 6 | 7 | 7 |
| 8 | 1 | 1 | 2 | 1 | 2 | 1 |
| 7 | 2 | 1 | 1 | 1 | 1 | 1 |
| 12 | 2 | 2 | 2 | 2 | 2 | 2 |
| 6 | 1 | 1 | 1 | 1 | 1 | 1 |
| 6 | 1 | 1 | 1 | 1 | 1 | 1 |
| 13 | 2 | 2 | 2 | 2 | 3 | 2 |
| 36 | 6 | 6 | 6 | 6 | 6 | 6 |

表 7-2 境內國民

| 學年度及學校別 | 學生數 (人) | | | | | | |
|----------------|---------|-------|-------|-----|-----|-----|-----|
| | 合計 | | | 一年級 | | 二年級 | |
| | 計 | 男 | 女 | 男 | 女 | 男 | 女 |
| 104學年度 SY 2015 | 3,102 | 1,647 | 1,455 | 256 | 241 | 257 | 211 |
| 105學年度 SY 2016 | 2,998 | 1,581 | 1,417 | 229 | 205 | 255 | 244 |
| 106學年度 SY 2017 | 2,878 | 1,517 | 1,361 | 254 | 194 | 225 | 207 |
| 107學年度 SY 2018 | 2,866 | 1,504 | 1,362 | 283 | 265 | 249 | 192 |
| 108學年度 SY 2019 | 2,828 | 1,486 | 1,342 | 249 | 226 | 280 | 266 |
| 109學年度 SY 2020 | 2,878 | 1,492 | 1,386 | 260 | 254 | 247 | 228 |
| 110學年度 SY 2021 | 2,889 | 1,507 | 1,382 | 265 | 240 | 262 | 256 |
| 111學年度 SY 2022 | 2,984 | 1,567 | 1,417 | 276 | 247 | 267 | 241 |
| 112學年度 SY 2023 | 3,030 | 1,580 | 1,450 | 252 | 227 | 277 | 249 |
| 113學年度 SY 2024 | 2,945 | 1,540 | 1,405 | 243 | 231 | 250 | 222 |
| 市立路竹國小 | 1,014 | 532 | 482 | 76 | 77 | 85 | 67 |
| 市立大社國小 | 169 | 92 | 77 | 18 | 9 | 9 | 18 |
| 市立下坑國小 | 140 | 76 | 64 | 16 | 12 | 11 | 11 |
| 市立竹瀝國小 | 240 | 119 | 121 | 11 | 25 | 20 | 17 |
| 市立三埤國小 | 49 | 28 | 21 | 1 | 3 | 4 | 2 |
| 市立北嶺國小 | 63 | 38 | 25 | 7 | 6 | 4 | 3 |
| 市立一甲國小 | 317 | 166 | 151 | 24 | 24 | 26 | 31 |
| 市立蔡文國小 | 953 | 489 | 464 | 90 | 75 | 91 | 73 |

資料來源：高雄市政府教育局。

小學概況(續)

| 學生數 (人) | | | | | | | | 上學年度畢業生數(人) | | |
|---------|-----|-----|-----|-----|-----|-----|-----|-------------|-----|-----|
| 三年級 | | 四年級 | | 五年級 | | 六年級 | | 合計 | 男 | 女 |
| 男 | 女 | 男 | 女 | 男 | 女 | 男 | 女 | | | |
| 245 | 242 | 290 | 269 | 308 | 250 | 291 | 242 | 580 | 300 | 280 |
| 255 | 211 | 246 | 243 | 285 | 265 | 311 | 249 | 532 | 290 | 242 |
| 251 | 243 | 255 | 209 | 246 | 246 | 286 | 265 | 560 | 312 | 248 |
| 220 | 210 | 252 | 242 | 253 | 209 | 247 | 244 | 554 | 288 | 266 |
| 249 | 190 | 212 | 210 | 246 | 244 | 250 | 206 | 489 | 245 | 244 |
| 279 | 261 | 247 | 188 | 214 | 210 | 245 | 245 | 457 | 250 | 207 |
| 247 | 226 | 275 | 262 | 245 | 188 | 213 | 210 | 490 | 246 | 244 |
| 258 | 254 | 248 | 229 | 275 | 259 | 243 | 187 | 422 | 213 | 209 |
| 269 | 237 | 262 | 252 | 246 | 227 | 274 | 258 | 430 | 244 | 186 |
| 279 | 243 | 262 | 235 | 262 | 248 | 244 | 226 | 530 | 273 | 257 |
| 94 | 74 | 92 | 74 | 97 | 92 | 88 | 98 | 194 | 99 | 95 |
| 22 | 16 | 14 | 12 | 22 | 17 | 7 | 5 | 34 | 19 | 15 |
| 15 | 10 | 10 | 13 | 12 | 5 | 12 | 13 | 32 | 20 | 12 |
| 25 | 17 | 22 | 24 | 19 | 21 | 22 | 17 | 36 | 16 | 20 |
| 5 | 4 | 6 | 4 | 6 | 5 | 6 | 3 | 12 | 6 | 6 |
| 11 | 6 | 6 | 3 | 5 | 6 | 5 | 1 | 13 | 5 | 8 |
| 35 | 23 | 25 | 27 | 28 | 29 | 28 | 17 | 51 | 27 | 24 |
| 72 | 93 | 87 | 78 | 73 | 73 | 76 | 72 | 158 | 81 | 77 |

表 7-3 境內高級

| 學年度及學校別 | 校數 (所) | 專任教師數(人) | | | 兼任教師數(人) | | | 職員數(人) | | | 班級數(班) | | | | |
|----------------|-----------|----------|----|-----|----------|----|----|--------|---|----|--------|-----|-----|-----|-----|
| | | 合計 | 男 | 女 | 合計 | 男 | 女 | 合計 | 男 | 女 | 合計 | 一年級 | 二年級 | 三年級 | 四年級 |
| 104學年度 SY 2015 | 1 | 156 | 55 | 101 | 25 | 12 | 13 | 14 | 3 | 11 | 21 | 7 | 7 | 7 | - |
| 105學年度 SY 2016 | 1 | 147 | 49 | 98 | 26 | 11 | 15 | 17 | 4 | 13 | 21 | 7 | 7 | 7 | - |
| 106學年度 SY 2017 | 1 | 144 | 48 | 96 | 24 | 10 | 14 | 17 | 4 | 13 | 21 | 7 | 7 | 7 | - |
| 107學年度 SY 2018 | 1 | 145 | 49 | 96 | 23 | 10 | 13 | 16 | 4 | 12 | 21 | 7 | 7 | 7 | - |
| 108學年度 SY 2019 | 1 | 147 | 52 | 95 | 20 | 7 | 13 | 17 | 4 | 13 | 21 | 7 | 7 | 7 | - |
| 109學年度 SY 2020 | 1 | 146 | 52 | 94 | 19 | 9 | 10 | 19 | 5 | 14 | 21 | 7 | 7 | 7 | - |
| 110學年度 SY 2021 | 1 | 145 | 52 | 93 | 20 | 12 | 8 | 19 | 4 | 15 | 21 | 7 | 7 | 7 | - |
| 111學年度 SY 2022 | 1 | 144 | 50 | 94 | - | - | - | 19 | 4 | 15 | 21 | 7 | 7 | 7 | - |
| 112學年度 SY 2023 | 1 | 137 | 49 | 88 | - | - | - | 19 | 5 | 14 | 21 | 7 | 7 | 7 | - |
| 113學年度 SY 2024 | 1 | 130 | 45 | 85 | - | - | - | 19 | 5 | 14 | 21 | 7 | 7 | 7 | - |
| 市立路竹高中 | 1 | 130 | 45 | 85 | - | - | - | 19 | 5 | 14 | 21 | 7 | 7 | 7 | - |

資料來源：高雄市政府教育局。

備註：教師數、職員數包含附設國中部。

中等學校概況

| 學生數(人) | | | | | | | | | | | | | 上學年度畢業生數 (人) | | |
|--------|-----|-----|-----|-----|-----|-----|-----|-----|-----|---|-----|---|-----------------|-----|-----|
| 合計 | | | 一年級 | | 二年級 | | 三年級 | | 四年級 | | 延修生 | | | | |
| 計 | 男 | 女 | 男 | 女 | 男 | 女 | 男 | 女 | 男 | 女 | 男 | 女 | 合計 | 男 | 女 |
| 599 | 296 | 303 | 117 | 115 | 84 | 103 | 95 | 85 | - | - | - | - | 200 | 113 | 87 |
| 644 | 313 | 331 | 119 | 118 | 109 | 111 | 85 | 102 | - | - | - | - | 180 | 95 | 85 |
| 626 | 326 | 300 | 108 | 72 | 110 | 117 | 108 | 111 | - | - | - | - | 176 | 75 | 101 |
| 594 | 309 | 285 | 93 | 99 | 109 | 69 | 107 | 117 | - | - | - | - | 213 | 103 | 110 |
| 555 | 307 | 248 | 107 | 85 | 91 | 95 | 109 | 68 | - | - | - | - | 208 | 95 | 113 |
| 569 | 309 | 260 | 111 | 81 | 107 | 84 | 91 | 95 | - | - | - | - | 156 | 91 | 65 |
| 575 | 322 | 253 | 112 | 91 | 103 | 78 | 107 | 84 | - | - | - | - | 162 | 74 | 88 |
| 550 | 307 | 243 | 91 | 75 | 111 | 90 | 104 | 78 | - | - | 1 | - | 168 | 88 | 80 |
| 535 | 285 | 250 | 90 | 90 | 85 | 73 | 110 | 87 | - | - | - | - | 155 | 86 | 69 |
| 501 | 262 | 239 | 92 | 79 | 85 | 88 | 85 | 72 | - | - | - | - | 171 | 88 | 83 |
| 501 | 262 | 239 | 92 | 79 | 85 | 88 | 85 | 72 | - | - | - | - | 171 | 88 | 83 |

表7-4 境內

| 學年度別 | 校數 (所) | | 教職員工人數(人) | | |
|----------------|--------|----|-----------|---|-----|
| | | | 教師 | | |
| | 專設 | 附設 | 合計 | 男 | 女 |
| 104學年度 SY 2015 | 9 | 8 | 111 | 2 | 109 |

| 學年度別 | 校數 (所) | | 教職員工人數(人) | | |
|----------------|--------|----|-----------|---|-----|
| | | | 教保服務人員 | | |
| | 專設 | 附設 | 合計 | 男 | 女 |
| 105學年度 SY 2016 | 9 | 8 | 127 | 2 | 125 |
| 106學年度 SY 2017 | 9 | 8 | 126 | 2 | 124 |
| 107學年度 SY 2018 | 8 | 8 | 128 | 2 | 126 |
| 108學年度 SY 2019 | 9 | 8 | 132 | 2 | 130 |
| 109學年度 SY 2020 | 10 | 8 | 143 | 2 | 141 |
| 110學年度 SY 2021 | 10 | 8 | 147 | 3 | 144 |
| 111學年度 SY 2022 | 12 | 8 | 160 | 4 | 156 |
| 112學年度 SY 2023 | 11 | 8 | 158 | 5 | 153 |
| 113學年度 SY 2024 | 11 | 8 | 159 | 5 | 154 |

資料來源：教育部、高雄市政府教育局。

- 附註：1.自101學年度起因應幼兒教育及照顧法實施，原幼稚園及托兒所整合改制統稱為幼兒園。
 2.教師數自101學年度起因應幼托整合，含教保員、助理教保員。
 3.教保服務人員含園長、教師、教保員及助理教保員。
 4.職員數含行政職員數、專任工友數、專任廚工數、司機數、護理人員數及社工人員數。

幼兒園概況

| 職員 | | | 學生數 (人) | | |
|----|---|---|---------|-----|-----|
| 合計 | 男 | 女 | 合計 | 男 | 女 |
| 8 | 1 | 7 | 1,281 | 675 | 606 |

| 職員 | | | 學生數 (人) | | |
|----|---|----|---------|-----|-----|
| 合計 | 男 | 女 | 合計 | 男 | 女 |
| 8 | 1 | 7 | 1,396 | 738 | 658 |
| 9 | 1 | 8 | 1,439 | 748 | 691 |
| 11 | 1 | 10 | 1,429 | 742 | 687 |
| 12 | 1 | 11 | 1,428 | 745 | 683 |
| 15 | 3 | 12 | 1,457 | 770 | 687 |
| 14 | 3 | 11 | 1,483 | 774 | 709 |
| 12 | 1 | 11 | 1,441 | 776 | 665 |
| 16 | 1 | 15 | 1,422 | 740 | 682 |
| 9 | 1 | 8 | 1,374 | 744 | 630 |

表7-5 境內市立

| 年及館別 | 圖書資料收藏數 | | |
|-------------|---------|--------|-------|
| | 圖書(冊) | | |
| | 合計 | 中文 | 外文 |
| 民國104年 2015 | 73,870 | 73,231 | 639 |
| 民國105年 2016 | 74,645 | 74,003 | 642 |
| 民國106年 2017 | 76,988 | 76,301 | 687 |
| 民國107年 2018 | 78,264 | 77,532 | 732 |
| 民國108年 2019 | 77,882 | 77,087 | 795 |
| 民國109年 2020 | 77,519 | 76,609 | 910 |
| 民國110年 2021 | 79,731 | 78,652 | 1,079 |
| 民國111年 2022 | 82,698 | 81,414 | 1,284 |
| 民國112年 2023 | 88,622 | 87,299 | 1,323 |
| 民國113年 2024 | 92,003 | 90,580 | 1,423 |
| 路竹分館 | 92,003 | 90,580 | 1,423 |

資料來源：高雄市政府文化局。

公共圖書館概況

| | | | 電子書收藏數 (種) | 圖書資訊借閱人 次(人次) | 圖書資訊借閱冊 數(冊) |
|-------|----|----|---------------|------------------|-----------------|
| 期刊(種) | | | | | |
| 合計 | 中文 | 外文 | | | |
| 60 | 58 | 2 | - | 46,369 | 212,189 |
| 60 | 58 | 2 | - | 43,779 | 188,214 |
| 60 | 58 | 2 | - | 42,570 | 182,282 |
| 60 | 58 | 2 | - | 37,207 | 150,917 |
| 60 | 58 | 2 | - | 34,829 | 141,917 |
| 60 | 58 | 2 | - | 39,609 | 125,441 |
| 60 | 58 | 2 | - | 24,644 | 100,022 |
| 60 | 58 | 2 | - | 36,330 | 146,474 |
| 25 | 23 | 2 | - | 41,597 | 157,875 |
| 25 | 23 | 2 | - | 49,621 | 180,361 |
| 25 | 23 | 2 | - | 49,621 | 180,361 |

捌、衛 生

表8-1 醫療機構及其他醫事

| 年底別 | 總計 | 西醫師 | 中醫師 | 牙醫師 | 藥師 |
|-------------|-----|-----|-----|-----|----|
| 民國104年 2015 | 399 | 46 | 10 | 20 | 46 |
| 民國105年 2016 | 389 | 41 | 11 | 21 | 24 |
| 民國106年 2017 | 406 | 43 | 11 | 22 | 47 |
| 民國107年 2018 | 440 | 43 | 11 | 23 | 45 |
| 民國108年 2019 | 406 | 46 | 10 | 21 | 48 |
| 民國109年 2020 | 485 | 47 | 10 | 23 | 50 |
| 民國110年 2021 | 492 | 45 | 10 | 22 | 51 |
| 民國111年 2022 | 495 | 46 | 10 | 24 | 52 |
| 民國112年 2023 | 501 | 46 | 11 | 25 | 52 |
| 民國113年 2024 | 788 | 83 | 11 | 26 | 61 |

資料來源：衛生福利部。

機構開（執）業醫事人員數

單位：人

| 藥劑生 | 醫事檢驗師 | 醫事檢驗生 | 醫事放射師 | 醫事放射士 | 護理師 | 護士 |
|-----|-------|-------|-------|-------|-----|----|
| 24 | 3 | 1 | 4 | 1 | 146 | 51 |
| 48 | 19 | 1 | 4 | 1 | 146 | 48 |
| 19 | 5 | - | 4 | 1 | 164 | 42 |
| 21 | 4 | - | 4 | 1 | 183 | 50 |
| 18 | 4 | - | 4 | 1 | 148 | 50 |
| 19 | 3 | 1 | 5 | - | 210 | 56 |
| 18 | 3 | 1 | 5 | - | 218 | 51 |
| 18 | 3 | 1 | 5 | - | 213 | 56 |
| 19 | 3 | 1 | 5 | - | 218 | 52 |
| 18 | 12 | - | 15 | - | 432 | 52 |

表8-1 醫療機構及其他醫事

| 年底別 | 助產師 | 助產士 | 鑲牙生 | 營養師 | 物理治療師 | 物理治療生 | 職能治療師 | 職能治療生 |
|-------------|-----|-----|-----|-----|-------|-------|-------|-------|
| 民國104年 2015 | - | - | - | 2 | 15 | 7 | 6 | 2 |
| 民國105年 2016 | - | - | - | 2 | 15 | 7 | 7 | 2 |
| 民國106年 2017 | - | - | - | 3 | 15 | 7 | 7 | 2 |
| 民國107年 2018 | - | - | - | 4 | 14 | 7 | 11 | 3 |
| 民國108年 2019 | - | - | - | 3 | 15 | 6 | 10 | 3 |
| 民國109年 2020 | - | - | - | 4 | 14 | 6 | 10 | 2 |
| 民國110年 2021 | - | - | - | 3 | 14 | 6 | 10 | 2 |
| 民國111年 2022 | - | - | - | 4 | 17 | 6 | 10 | 2 |
| 民國112年 2023 | - | - | - | 4 | 16 | 6 | 9 | 2 |
| 民國113年 2024 | - | - | - | 6 | 16 | 6 | 10 | 2 |

資料來源：衛生福利部。

機構開（執）業醫事人員數(續)

單位：人

| 臨床心理師 | 諮商心理師 | 呼吸治療師 | 語言治療師 | 聽力師 | 牙體技術師 | 牙體技術生 | 驗光師 | 驗光生 |
|-------|-------|-------|-------|-----|-------|-------|-----|-----|
| 1 | 7 | 2 | 5 | - | - | - | - | - |
| 1 | 6 | 1 | 5 | - | - | - | - | - |
| 1 | 7 | 1 | 5 | - | - | - | - | - |
| - | 9 | 1 | 6 | - | - | - | - | - |
| - | 6 | 1 | 6 | - | - | - | 2 | 4 |
| - | 7 | 1 | 8 | - | - | - | 3 | 6 |
| - | 8 | 1 | 8 | - | - | - | 7 | 9 |
| - | 3 | - | 8 | - | - | - | 7 | 10 |
| 1 | 7 | - | 7 | - | 2 | - | 6 | 9 |
| 1 | 8 | 2 | 7 | - | 3 | - | 6 | 11 |

表8-2 公私立醫療

| 年底別 | 院所家數合計 | 醫院家數 | 診所家數 | 醫療院所病床數 | 醫院開放病床數 | | | |
|-------------|--------|------|------|---------|---------|----------|---|----|
| | | | | | 一般病床 | | | 合計 |
| | | | | | 急性病床 | | | |
| | | | | | 急性一般病床 | 精神急性一般病床 | | |
| 民國104年 2015 | 43 | 2 | 41 | 167 | 40 | 40 | - | |
| 民國105年 2016 | 42 | 2 | 40 | 164 | 40 | 40 | - | |
| 民國106年 2017 | 42 | 2 | 40 | 164 | 40 | 40 | - | |
| 民國107年 2018 | 42 | 2 | 40 | 164 | 40 | 40 | - | |
| 民國108年 2019 | 40 | 2 | 38 | 156 | 40 | 40 | - | |
| 民國109年 2020 | 42 | 2 | 40 | 158 | 40 | 40 | - | |
| 民國110年 2021 | 41 | 2 | 39 | 116 | 40 | 40 | - | |
| 民國111年 2022 | 43 | 2 | 41 | 116 | 40 | 40 | - | |
| 民國112年 2023 | 43 | 2 | 41 | 118 | 40 | 40 | - | |
| 民國113年 2024 | 44 | 3 | 41 | 212 | 90 | 90 | - | |

資料來源：衛生福利部。

機構數及病床數

單位：家、床

醫院開放病床數

| 一般病床 | | | | 特殊病床 | | | |
|------------|--------------|------------|-------|------|------|------|--------|
| 慢性病床 | | | | 合計 | 加護病床 | 燒傷病床 | 燒傷加護病床 |
| 慢性一般病 床 | 精神慢性一般病 床 | 慢性結核病 床 | 漢生病病床 | | | | |
| - | - | - | - | 36 | - | - | - |
| - | - | - | - | 36 | - | - | - |
| - | - | - | - | 36 | - | - | - |
| - | - | - | - | 36 | - | - | - |
| - | - | - | - | 36 | - | - | - |
| - | - | - | - | 36 | - | - | - |
| - | - | - | - | 6 | - | - | - |
| - | - | - | - | 6 | - | - | - |
| - | - | - | - | 6 | - | - | - |
| - | - | - | - | 50 | 10 | - | - |

表8-2 公私立醫療

| 年底別 | 醫院開放病床數 | | | | |
|-------------|---------|-------|------|----------|-----------|
| | 特殊病床 | | | | |
| | 嬰兒病床 | 急診觀察床 | 安寧病床 | 慢性呼吸照護病床 | 亞急性呼吸照護病床 |
| 民國104年 2015 | - | 2 | - | 30 | - |
| 民國105年 2016 | - | 2 | - | 30 | - |
| 民國106年 2017 | - | 2 | - | 30 | - |
| 民國107年 2018 | - | 2 | - | 30 | - |
| 民國108年 2019 | - | 2 | - | 30 | - |
| 民國109年 2020 | - | 2 | - | 30 | - |
| 民國110年 2021 | - | 2 | - | - | - |
| 民國111年 2022 | - | 2 | - | - | - |
| 民國112年 2023 | - | 2 | - | - | - |
| 民國113年 2024 | - | 12 | - | - | - |

資料來源：衛生福利部。

表8-2 公私立醫療

| 年底別 | 醫院開放病床數 | | | | 精神科日間照護人數(人) |
|-------------|---------|--------|----------------|----|--------------|
| | 特殊病床 | | | | |
| | 負壓隔離病床 | 骨髓移植病床 | 性侵害犯罪加害人強制治療病床 | 其他 | |
| 民國104年 2015 | - | - | - | 4 | - |
| 民國105年 2016 | - | - | - | 4 | - |
| 民國106年 2017 | - | - | - | 4 | - |
| 民國107年 2018 | - | - | - | 4 | - |
| 民國108年 2019 | - | - | - | 4 | - |
| 民國109年 2020 | - | - | - | 4 | - |
| 民國110年 2021 | - | - | - | 4 | - |
| 民國111年 2022 | - | - | - | 4 | - |
| 民國112年 2023 | - | - | - | 4 | - |
| 民國113年 2024 | - | - | - | 4 | - |

資料來源：衛生福利部。

機構數及病床數(續完)

單位：家、床

| 診所 | | | | | | 醫院救護車(輛) |
|----|-----|-----|-------|-------|------|----------|
| 合計 | 觀察床 | 嬰兒床 | 血液透析床 | 腹膜透析床 | 產科病床 | |
| 91 | 54 | - | 37 | - | - | - |
| 88 | 51 | - | 37 | - | - | - |
| 88 | 51 | - | 37 | - | - | - |
| 88 | 51 | - | 37 | - | - | - |
| 80 | 42 | - | 38 | - | - | - |
| 82 | 44 | - | 38 | - | - | - |
| 70 | 32 | - | 38 | - | - | - |
| 70 | 32 | - | 38 | - | - | - |
| 72 | 34 | - | 38 | - | - | - |
| 72 | 34 | - | 38 | - | - | - |

表8-3 藥商家數

單位：家

| 年底別 | 總計 | 藥局 | 西藥商 | | 中藥商 | | 醫療器材商 | |
|-------------|-----|----|-----|-----|-----|-----|-------|-----|
| | | | 販賣業 | 製造業 | 販賣業 | 製造業 | 販賣業 | 製造業 |
| 民國104年 2015 | 170 | 22 | 4 | 1 | 29 | - | 92 | 22 |
| 民國105年 2016 | 175 | 20 | 4 | 1 | 29 | - | 97 | 24 |
| 民國106年 2017 | 177 | 20 | 4 | 1 | 29 | - | 97 | 26 |
| 民國107年 2018 | 180 | 20 | 4 | 1 | 27 | - | 101 | 27 |
| 民國108年 2019 | 177 | 19 | 4 | 1 | 27 | - | 99 | 27 |
| 民國109年 2020 | 179 | 19 | 4 | 1 | 25 | - | 100 | 30 |
| 民國110年 2021 | 181 | 20 | 4 | 1 | 25 | - | 99 | 32 |
| 民國111年 2022 | 182 | 20 | 4 | 2 | 25 | - | 99 | 32 |
| 民國112年 2023 | 189 | 20 | 4 | 2 | 25 | - | 107 | 31 |
| 民國113年 2024 | 188 | 20 | 4 | 2 | 25 | - | 108 | 29 |

資料來源：高雄市政府衛生局。

表 8-4 醫院

| 年底別 | 出院 | 門診 | 急診 | 門診體檢 | 住院健檢 |
|-------------|-----|--------|-------|--------|------|
| 民國104年 2015 | 464 | 96,845 | 4,253 | 5,546 | - |
| 民國105年 2016 | 490 | 97,119 | 4,118 | 4,322 | - |
| 民國106年 2017 | 454 | 90,403 | 3,713 | 5,590 | - |
| 民國107年 2018 | 447 | 90,454 | 3,890 | 6,441 | - |
| 民國108年 2019 | 449 | 89,044 | 3,259 | 7,312 | - |
| 民國109年 2020 | 357 | 84,709 | 2,862 | 6,147 | - |
| 民國110年 2021 | 238 | 79,503 | 3,065 | 6,550 | - |
| 民國111年 2022 | 163 | 83,981 | 2,984 | 8,116 | - |
| 民國112年 2023 | 310 | 86,783 | 2,910 | 10,216 | - |
| 民國113年 2024 | 385 | 80,030 | 3,079 | 10,708 | - |

資料來源：衛生福利部。

附註：住院健檢104年以前數值資料為門診體檢資料。

醫療服務量

單位：人次

| 門診手術 | 住院手術 | 洗腎 | 接生 | 剖腹產 | 剖腹產率 (%) |
|------|------|----|----|-----|-------------|
| 385 | - | - | - | - | - |
| 401 | 1 | - | - | - | - |
| - | - | - | - | - | - |
| - | - | - | - | - | - |
| 116 | - | - | - | - | - |
| 121 | - | - | - | - | - |
| 89 | - | - | - | - | - |
| 67 | - | - | - | - | - |
| 40 | - | - | - | - | - |
| 46 | 38 | 35 | - | - | - |

玖、環境保護

表9-1 改善市容查報

| 年別及查報事項 | 合計 | 道路、水溝、 下水道、橋 樑、河川、堤 防等公共設施 之損壞事項 | 公園、綠地、 行道樹等之維 護、修剪及扶 正事項 | 廢棄物、廢 土、水溝、下 水道、公廁等 之清理維護事 項 | 違規廣告物查 報事項 | 空屋空地查報 事項 |
|-------------|-----|--|-----------------------------------|--|---------------|--------------|
| 民國104年 2015 | 71 | - | - | - | - | 71 |
| 民國105年 2016 | 98 | - | - | - | - | 98 |
| 民國106年 2017 | 93 | - | - | - | - | 93 |
| 民國107年 2018 | 83 | - | - | - | - | 83 |
| 民國108年 2019 | 171 | - | - | - | - | 171 |
| 民國109年 2020 | 129 | - | - | - | - | 129 |
| 民國110年 2021 | 94 | - | - | - | - | 94 |
| 民國111年 2022 | 162 | - | - | - | - | 162 |
| 民國112年 2023 | 802 | - | - | - | - | 802 |
| 民國113年 2024 | 583 | - | - | - | - | 583 |
| 查 報 | 583 | - | - | - | - | 583 |
| 收 件 | 583 | - | - | - | - | 583 |
| 移 文 | - | - | - | - | - | - |
| 短期計畫 | - | - | - | - | - | - |
| 長期計畫 | - | - | - | - | - | - |
| 無法辦理 | - | - | - | - | - | - |
| 完 工 | 583 | - | - | - | - | 583 |
| 查驗未通過 | - | - | - | - | - | - |
| 查驗未執行 | - | - | - | - | - | - |
| 結 案 | 583 | - | - | - | - | 583 |

資料來源：本所民政課。

表9-2 維護市容查報案件辦理情形

| 年別 | 合計 | 已依案執行完成 | 正依案執行 | 計畫執行 | 無法執行 |
|-------------|-----|---------|-------|------|------|
| 民國104年 2015 | 71 | 71 | - | - | - |
| 民國105年 2016 | 98 | 98 | - | - | - |
| 民國106年 2017 | 93 | 93 | - | - | - |
| 民國107年 2018 | 83 | 83 | - | - | - |
| 民國108年 2019 | 171 | 171 | - | - | - |
| 民國109年 2020 | 129 | 129 | - | - | - |
| 民國110年 2021 | 94 | 94 | - | - | - |
| 民國111年 2022 | 162 | 162 | - | - | - |
| 民國112年 2023 | 802 | 802 | - | - | - |
| 民國113年 2024 | 583 | 583 | - | - | - |

資料來源：本所民政課。

拾、社會福利

表10-1 推行社區

| 年(底)別 | 設置社區 生產建 設基金 (個) | 實際使用經費(元) | | 社區 活動 中心 (幢) (年 底) | 社區發展工作項目 | | |
|-------------|---------------------------|------------|------------|-----------------------------------|----------------------|------------------------|--------------------------------|
| | | 政府補助款 | 社區自籌款 | | 辦理社區 幹部訓練 (人次) | 辦理社 區 觀摩 (人次) | 社區長 壽 俱樂部 (處) (年底) |
| 民國104年 2015 | 19 | 8,604,344 | 6,612,445 | 19 | 2,863 | 3,097 | 4 |
| 民國105年 2016 | 19 | 7,961,496 | 5,248,247 | 19 | 598 | 2,915 | 8 |
| 民國106年 2017 | 19 | 9,934,862 | 7,519,861 | 19 | 793 | 2,904 | 9 |
| 民國107年 2018 | 19 | 9,254,545 | 8,404,896 | 19 | 890 | 4,464 | 8 |
| 民國108年 2019 | 19 | 10,863,940 | 7,530,458 | 19 | 1,915 | 3,404 | 8 |
| 民國109年 2020 | 19 | 11,348,691 | 6,943,451 | 19 | 1,853 | 2,756 | 8 |
| 民國110年 2021 | 19 | 16,665,027 | 6,045,693 | 19 | 1,382 | 2,441 | 14 |
| 民國111年 2022 | 19 | 12,820,180 | 6,682,583 | 19 | 3,619 | 3,269 | 12 |
| 民國112年 2023 | 19 | 16,802,626 | 10,269,519 | 19 | 2,127 | 3,092 | 6 |
| 民國113年 2024 | 19 | 17,901,324 | 13,513,051 | 19 | 2,081 | 3,523 | 6 |
| 三爺社區發展協會 | 1 | 728,527 | 43,850 | 1 | 52 | 155 | - |
| 下坑社區發展協會 | 1 | 1,150,034 | 1,620,425 | 1 | 201 | 216 | 1 |
| 文北社區發展協會 | 1 | 152,500 | 858,900 | 1 | 190 | 220 | - |
| 文南社區發展協會 | 1 | 255,020 | 636,870 | 1 | 34 | 186 | 1 |
| 北嶺社區發展協會 | 1 | 2,771,338 | 379,624 | 1 | 235 | 235 | 1 |
| 甲北社區發展協會 | 1 | 1,224,594 | 475,910 | 1 | 21 | 84 | - |
| 甲南社區發展協會 | 1 | 806,627 | 461,293 | 1 | 105 | 106 | - |
| 竹西社區發展協會 | 1 | 1,080,643 | 1,443,705 | 1 | 78 | 223 | - |
| 竹東社區發展協會 | 1 | 1,042,100 | 524,706 | 1 | 610 | 360 | - |
| 竹南社區發展協會 | 1 | 166,970 | 363,936 | 1 | 45 | 85 | - |
| 竹園社區發展協會 | 1 | 890,637 | 772,005 | 1 | 24 | 123 | 1 |
| 竹滬社區發展協會 | 1 | 1,850,396 | 1,302,375 | 1 | 243 | 240 | - |
| 社中社區發展協會 | 1 | 154,800 | 175,880 | 1 | 21 | 41 | - |
| 社西社區發展協會 | 1 | 90,350 | 135,157 | 1 | 21 | 40 | - |
| 社東社區發展協會 | 1 | 30,000 | 180,000 | 1 | 21 | 80 | - |
| 社南社區發展協會 | - | 455,120 | 1,298,160 | - | 29 | 120 | - |
| 後鄉社區發展協會 | 1 | 886,250 | 712,800 | 1 | 17 | 318 | 1 |
| 頂新社區發展協會 | - | 905,692 | 32,000 | - | 21 | 126 | - |
| 頂寮社區發展協會 | 1 | 958,546 | 1,166,855 | 1 | 25 | 160 | - |
| 新達社區發展協會 | 1 | 1,230,000 | 497,000 | 1 | 15 | 81 | - |
| 蔡文社區發展協會 | - | 172,260 | 181,600 | - | 43 | 84 | - |
| 鴨寮社區發展協會 | 1 | 898,920 | 250,000 | 1 | 30 | 240 | 1 |

資料來源：本所社會課。

發展工作成果

| 社區成長教室(班)(年底) | 社區守望相助隊(隊)(年底) | 社區民俗藝文康樂班隊(隊)(年底) | 社區志願服務(年底) | | 辦理社區照顧關懷據點(處)(年底) | 社區圖書室(處)(年底) | 社區刊物(期)(年底) | 服務成果 | |
|---------------|----------------|-------------------|------------|--------|-------------------|--------------|-------------|---------------|------------|
| | | | 團隊(隊) | 志工數(人) | | | | 福利服務或活動(受益人次) | 其他服務(受益人次) |
| 6 | 2 | 1 | 25 | 736 | 3 | - | - | 7,751 | 19,386 |
| 1 | 2 | 2 | 24 | 732 | 3 | 4 | - | 6,300 | 9,317 |
| 11 | 2 | 2 | 23 | 709 | 3 | 6 | - | 15,558 | 14,938 |
| 17 | 2 | - | 24 | 692 | 3 | 8 | - | 16,036 | 31,849 |
| 18 | 2 | 1 | 27 | 685 | 6 | 5 | - | 9,975 | 10,950 |
| 19 | 2 | 3 | 27 | 740 | 7 | 7 | 1 | 8,644 | 7,672 |
| 110 | 2 | 8 | 30 | 794 | 9 | 7 | 1 | 7,938 | 12,340 |
| 260 | - | 2 | 32 | 822 | 9 | 6 | 3 | 18,123 | 9497 |
| 46 | - | 5 | 28 | 843 | 12 | 6 | 2 | 15,121 | 5781 |
| 53 | - | 7 | 212 | 603 | 13 | 5 | 2 | 25,485 | 8,022 |
| 11 | - | - | 8 | 26 | 1 | 1 | - | 2,460 | 923 |
| 1 | - | 1 | 10 | 28 | 1 | - | - | 138 | 126 |
| 2 | - | - | 14 | 48 | 1 | - | - | 960 | 126 |
| 5 | - | 2 | 5 | 27 | 1 | - | - | 80 | 310 |
| - | - | - | 6 | 25 | - | - | - | 198 | 167 |
| 17 | - | - | 3 | 22 | 1 | - | - | 4,407 | 404 |
| 1 | - | - | 10 | 25 | 1 | - | - | 5,252 | 1,032 |
| 2 | - | - | 11 | 29 | 1 | 1 | 1 | 750 | 180 |
| - | - | - | 21 | 36 | 1 | - | 1 | 4,130 | 960 |
| 2 | - | 1 | 3 | 34 | - | - | - | 55 | 38 |
| 1 | - | 1 | 3 | 33 | 1 | - | - | 120 | 12 |
| 2 | - | - | 5 | 33 | - | - | - | 901 | 540 |
| - | - | - | 15 | 25 | - | - | - | 1,660 | 720 |
| - | - | - | 15 | 20 | - | - | - | 772 | 135 |
| - | - | - | 6 | 25 | - | 1 | - | 112 | 92 |
| - | - | - | 6 | 16 | 1 | - | - | 728 | 375 |
| - | - | - | 7 | 35 | - | - | - | 1,450 | 152 |
| - | - | - | 3 | 22 | - | - | - | 180 | 210 |
| 4 | - | 1 | 14 | 24 | 1 | 1 | - | 160 | 220 |
| 1 | - | 1 | 11 | 39 | 1 | 1 | - | 102 | 20 |
| - | - | - | 13 | 11 | - | - | - | 120 | 80 |
| 4 | - | - | 23 | 20 | 1 | - | - | 750 | 1,200 |

表 10-2 社區發展協會會員人數

| 年底及社區發展協會別 | 社區發展協會數(個) | 社區戶數(戶) | 社區人口數(人) | 理監事人數(人) | 社區發展協會會員數(人) | | |
|-------------|------------|---------|----------|----------|--------------|-----|-------|
| | | | | | 合計 | 男 | 女 |
| 民國104年 2015 | 22 | 18,196 | 57,566 | 386 | 1,566 | 852 | 714 |
| 民國105年 2016 | 22 | 16,946 | 53,007 | 377 | 1,540 | 845 | 695 |
| 民國106年 2017 | 22 | 17,077 | 52,761 | 378 | 1,574 | 866 | 708 |
| 民國107年 2018 | 22 | 17,158 | 52,538 | 375 | 1,670 | 889 | 781 |
| 民國108年 2019 | 22 | 17,265 | 52,185 | 354 | 1,772 | 903 | 869 |
| 民國109年 2020 | 22 | 17,346 | 51,726 | 358 | 1,828 | 903 | 925 |
| 民國110年 2021 | 22 | 17,423 | 51,291 | 350 | 1,883 | 942 | 941 |
| 民國111年 2022 | 22 | 17,479 | 50,602 | 346 | 1,919 | 962 | 957 |
| 民國112年 2023 | 22 | 17,543 | 50,355 | 354 | 1,944 | 957 | 987 |
| 民國113年 2024 | 22 | 17,699 | 49,715 | 354 | 1,952 | 945 | 1,007 |
| 三爺社區發展協會 | 1 | 331 | 908 | 12 | 54 | 27 | 27 |
| 下坑社區發展協會 | 1 | 952 | 2,955 | 20 | 126 | 72 | 54 |
| 文北社區發展協會 | 1 | 1,199 | 3,517 | 20 | 96 | 54 | 42 |
| 文南社區發展協會 | 1 | 924 | 2,691 | 20 | 73 | 38 | 35 |
| 北嶺社區發展協會 | 1 | 476 | 1,323 | 12 | 106 | 43 | 63 |
| 甲北社區發展協會 | 1 | 803 | 2,453 | 12 | 73 | 35 | 38 |
| 甲南社區發展協會 | 1 | 1,256 | 3,729 | 12 | 114 | 49 | 65 |
| 竹西社區發展協會 | 1 | 879 | 2,512 | 14 | 51 | 21 | 30 |
| 竹東社區發展協會 | 1 | 1,546 | 4,278 | 16 | 77 | 23 | 54 |
| 竹南社區發展協會 | 1 | 1,229 | 3,127 | 12 | 69 | 30 | 39 |
| 竹園社區發展協會 | 1 | 703 | 2,054 | 20 | 108 | 51 | 57 |
| 竹滬社區發展協會 | 1 | 1,252 | 3,736 | 16 | 132 | 78 | 54 |
| 社中社區發展協會 | 1 | 345 | 872 | 12 | 37 | 15 | 22 |
| 社西社區發展協會 | 1 | 987 | 2,460 | 12 | 37 | 16 | 21 |
| 社東社區發展協會 | 1 | 703 | 1,866 | 20 | 78 | 44 | 34 |
| 社南社區發展協會 | 1 | 2,004 | 5,110 | 20 | 167 | 60 | 107 |
| 後鄉社區發展協會 | 1 | 410 | 1,230 | 20 | 120 | 69 | 51 |
| 頂新社區發展協會 | 1 | - | - | 12 | 52 | 18 | 34 |
| 頂寮社區發展協會 | 1 | 443 | 1,267 | 14 | 140 | 65 | 75 |
| 新達社區發展協會 | 1 | 442 | 1,312 | 18 | 115 | 60 | 55 |
| 蔡文社區發展協會 | 1 | - | - | 20 | 57 | 27 | 30 |
| 鴨寮社區發展協會 | 1 | 815 | 2,315 | 20 | 70 | 50 | 20 |

註：戶數及人口數與文南社區發展協會及頂寮社區發展協會相同。

資料來源：本所社會課。

表10-3社會福利

| 年底別 | 中低收入 老人生活津貼 | 低收入戶 喪葬補助 | | 身心障礙者 生活補助 | | 身心障礙者 托育養護補助 | |
|-------------|----------------|--------------|---------|---------------|-----------|-----------------|-----------|
| | 申請人次 | 發放人次 | 金額 | 發放人次 | 金額 | 發放人次 | 金額 |
| 民國104年 2015 | 247 | 1 | 10,000 | 623 | 2,691,560 | 69 | 1,023,722 |
| 民國105年 2016 | 271 | 2 | 20,000 | 618 | 2,768,000 | 65 | 976,691 |
| 民國106年 2017 | 246 | 1 | 10,000 | 594 | 2,646,616 | 61 | 941,644 |
| 民國107年 2018 | 284 | 3 | 26,000 | 594 | 2,666,728 | 103 | 1,662,357 |
| 民國108年 2019 | 309 | - | - | 590 | 2,628,064 | 138 | 2,235,217 |
| 民國109年 2020 | 340 | - | - | 592 | 2,739,880 | 185 | 2,978,926 |
| 民國110年 2021 | 350 | 4 | 80,000 | 622 | 2,867,263 | 210 | 3,481,733 |
| 民國111年 2022 | 328 | 1 | 20,000 | 772 | 3,997,328 | 212 | 3,448,296 |
| 民國112年 2023 | 361 | - | - | 753 | 3,869,850 | 178 | 3,023,193 |
| 民國113年 2024 | 361 | 5 | 100,000 | 715 | 3,964,120 | 156 | 2,719,321 |

資料來源：本所社會課。

及救濟概況

單位：人次；元

| 身心障礙者 生活輔助器具補助 | | 急難救助 | | 其他 | | |
|-------------------|-----------|------|---------|-----------|---------|----|
| 發放人次 | 金額 | 發放人次 | 金額 | 現金 | 實物 | 衣服 |
| 192 | 2,229,452 | 26 | 115,000 | 801,100 | 487,000 | - |
| 188 | 2,193,849 | 24 | 123,000 | 1,044,100 | 303,800 | - |
| 162 | 1,531,049 | 35 | 174,000 | 1,000,200 | 224,600 | - |
| 192 | 1,789,578 | 75 | 134,000 | 1,196,300 | 473,000 | - |
| 176 | 2,084,548 | 32 | 288,000 | 1,184,400 | 321,200 | - |
| 217 | 2,360,124 | 38 | 282,000 | 922,220 | 581,400 | - |
| 243 | 2,402,399 | 48 | 434,000 | 1,091,000 | 463,090 | - |
| 298 | 2,075,500 | 32 | 265,000 | 974,200 | 138,386 | - |
| 101 | 1,170,575 | 54 | 561,000 | 1,595,000 | 535,132 | - |
| 112 | 1,301,150 | 37 | 382,000 | 2,109,500 | 658,215 | - |

表10-4 遭受災害

| 年別 | 災害次數 (次) | 收容所 | | 受災人數(人) | | |
|-------------|-------------|-----------|--------------------|---------|----|----|
| | | 所數 (所) | 臨時收容災民 數 (人) | 合計 | 死亡 | 失蹤 |
| 民國104年 2015 | 1 | - | - | - | - | - |
| 民國105年 2016 | 2 | - | - | - | - | - |
| 民國106年 2017 | - | - | - | - | - | - |
| 民國107年 2018 | 4 | - | - | 28 | 1 | - |
| 民國108年 2019 | 2 | - | - | 2 | 2 | - |
| 民國109年 2020 | - | - | - | - | - | - |
| 民國110年 2021 | 1 | - | - | - | - | - |
| 民國111年 2022 | 1 | - | - | - | - | - |
| 民國112年 2023 | - | - | - | - | - | - |
| 民國113年 2024 | 2 | - | - | - | - | - |

資料來源：高雄市政府社會局。

救助情形

| | | 安遷救助 | | 財物受損影響 生計者(戶) | 救助金額 (新臺幣千元) |
|----|----|-----------|-----------|------------------|-----------------|
| 重傷 | 其他 | 戶數 (戶) | 人數 (人) | | |
| - | - | 1 | 1 | - | 20 |
| - | - | 1 | 5 | 1 | 115 |
| - | - | - | - | - | - |
| - | 27 | 26 | 27 | 26 | 400 |
| - | - | 1 | 2 | - | 400 |
| - | - | - | - | - | - |
| - | - | 1 | 2 | - | 40 |
| - | - | - | - | - | 15 |
| - | - | - | - | - | - |
| - | - | 3 | 3 | 4 | 120 |

表 10-5 辦理急難

| 年別 | 總計 | | 死亡無力殮葬者 | | 遭受意外傷害或罹患重病致生活陷於困境者 | |
|-------------|------|---------|---------|---------|---------------------|---------|
| | 救助人次 | 救助金額 | 救助人次 | 救助金額 | 救助人次 | 救助金額 |
| 民國104年 2015 | 26 | 115,000 | 6 | 40,000 | 17 | 67,000 |
| 民國105年 2016 | 24 | 123,000 | 7 | 53,000 | 17 | 70,000 |
| 民國106年 2017 | 35 | 174,000 | 9 | 63,000 | 20 | 95,000 |
| 民國107年 2018 | 25 | 134,000 | 10 | 70,000 | 15 | 64,000 |
| 民國108年 2019 | 32 | 288,000 | 20 | 225,000 | 12 | 63,000 |
| 民國109年 2020 | 38 | 282,000 | 9 | 99,000 | 26 | 173,000 |
| 民國110年 2021 | 48 | 434,000 | 17 | 212,000 | 30 | 219,000 |
| 民國111年 2022 | 32 | 265,000 | 17 | 161,000 | 15 | 104,000 |
| 民國112年 2023 | 54 | 561,000 | 21 | 162,000 | 29 | 362,000 |
| 民國113年 2024 | 37 | 382,000 | 17 | 235,000 | 20 | 147,000 |

資料來源：本所社會課。

救助概況

單位：人次、新臺幣元

| 負家庭主要生計責任 且無法工作致生活 陷於困境者 | | 財產或存款未能 及時運用致生活 陷於困境者 | | 其他遭遇 重大變故者 | | 無遺囑與 遺產葬埋者 | |
|--------------------------------|----------|-----------------------------|----------|---------------|----------|---------------|----------|
| 救助 人次 | 救助 金額 | 救助 人次 | 救助 金額 | 救助 人次 | 救助 金額 | 救助 人次 | 救助 金額 |
| 3 | 8,000 | - | - | - | - | - | - |
| - | - | - | - | - | - | - | - |
| 6 | 16,000 | - | - | - | - | - | - |
| - | - | - | - | - | - | - | - |
| - | - | - | - | - | - | - | - |
| 3 | 10,000 | - | - | - | - | - | - |
| 1 | 3,000 | - | - | - | - | - | - |
| - | - | - | - | - | - | - | - |
| 4 | 37,000 | - | - | - | - | - | - |
| - | - | - | - | - | - | - | - |

表 10-6 身心障礙

| 年底別 | 身心障礙人數 | | | | | | | | | |
|-------------|--------|-------|-------|-------------|-----|-----|-------|----|---------|----|
| | 總計 | | | 領有舊制身心障礙手冊者 | | | | | | |
| | | | | 合計 | | | 視覺障礙者 | | 聽覺機能障礙者 | |
| | 合計 | 男 | 女 | 計 | 男 | 女 | 男 | 女 | 男 | 女 |
| 民國104年 2015 | 2,809 | 1,640 | 1,169 | 1,610 | 937 | 673 | 46 | 55 | 60 | 35 |
| 民國105年 2016 | 2,896 | 1,688 | 1,208 | 1,081 | 598 | 483 | 32 | 40 | 54 | 28 |
| 民國106年 2017 | 2,738 | 1,591 | 1,147 | 513 | 265 | 248 | 22 | 29 | 41 | 17 |
| 民國107年 2018 | 2,792 | 1,612 | 1,180 | 23 | 5 | 18 | 2 | 3 | - | 1 |
| 民國108年 2019 | 2,798 | 1,623 | 1,175 | 4 | 2 | 2 | - | - | - | - |
| 民國109年 2020 | 2,780 | 1,598 | 1,182 | - | - | - | - | - | - | - |
| 民國110年 2021 | 2,806 | 1,602 | 1,204 | - | - | - | - | - | - | - |
| 民國111年 2022 | 2,708 | 1,530 | 1,178 | - | - | - | - | - | - | - |
| 民國112年 2023 | 2,718 | 1,516 | 1,202 | - | - | - | - | - | - | - |
| 民國113年 2024 | 2,718 | 1,509 | 1,209 | - | - | - | - | - | - | - |

資料來源:高雄市政府社會局。

人口一覽表

單位：人

身心障礙人數

領有舊制身心障礙手冊者

| 平衡機能障礙者 | | 聲音機能或語言機能障礙者 | | 肢體障礙者 | | 智能障礙者 | | 重要器官失去功能者 | | 顏面損傷者 | |
|---------|---|--------------|---|-------|-----|-------|----|-----------|-----|-------|---|
| 男 | 女 | 男 | 女 | 男 | 女 | 男 | 女 | 男 | 女 | 男 | 女 |
| 1 | - | 12 | 6 | 410 | 250 | 56 | 37 | 99 | 108 | 8 | 1 |
| 1 | - | 6 | 2 | 269 | 198 | 12 | 13 | 77 | 81 | 3 | 1 |
| 1 | - | 3 | 1 | 104 | 110 | 1 | 3 | 44 | 42 | 1 | - |
| - | - | - | - | 3 | 8 | - | 1 | - | 1 | - | - |
| - | - | - | - | 2 | - | - | 1 | - | - | - | - |
| - | - | - | - | - | - | - | - | - | - | - | - |
| - | - | - | - | - | - | - | - | - | - | - | - |
| - | - | - | - | - | - | - | - | - | - | - | - |
| - | - | - | - | - | - | - | - | - | - | - | - |

表 10-6 身心障礙

| 年底別 | 身心障礙人數 | | | | | | | | | |
|-------------|-------------|---|------|----|------|---|---------|-----|-------|----|
| | 領有舊制身心障礙手冊者 | | | | | | | | | |
| | 植物人 | | 失智症者 | | 自閉症者 | | 慢性精神病患者 | | 多重障礙者 | |
| | 男 | 女 | 男 | 女 | 男 | 女 | 男 | 女 | 男 | 女 |
| 民國104年 2015 | 1 | 1 | 13 | 11 | - | - | 164 | 121 | 65 | 44 |
| 民國105年 2016 | 1 | 1 | 11 | 10 | - | - | 102 | 83 | 29 | 25 |
| 民國106年 2017 | 1 | 1 | 10 | 8 | - | - | 24 | 25 | 13 | 12 |
| 民國107年 2018 | - | - | - | 1 | - | - | - | 2 | - | 1 |
| 民國108年 2019 | - | - | - | - | - | - | - | 1 | - | - |
| 民國109年 2020 | - | - | - | - | - | - | - | - | - | - |
| 民國110年 2021 | - | - | - | - | - | - | - | - | - | - |
| 民國111年 2022 | - | - | - | - | - | - | - | - | - | - |
| 民國112年 2023 | - | - | - | - | - | - | - | - | - | - |
| 民國113年 2024 | - | - | - | - | - | - | - | - | - | - |

資料來源:高雄市政府社會局。

人口一覽表(續1)

單位：人

| 身心障礙人數 | | | | | | | | | | |
|-----------------|---|--------------------|---|----|---|-------------|-------|-------|--------------------|-----|
| 領有舊制身心障礙手冊者 | | | | | | 領有新制身心障礙證明者 | | | | |
| 頑性(難治型) 癲癇症者 | | 因罕見疾病而致 身心功能障礙者 | | 其他 | | 合計 | | | 神經系統構造 及精神、心智功能 | |
| 男 | 女 | 男 | 女 | 男 | 女 | 計 | 男 | 女 | 男 | 女 |
| - | - | - | - | 2 | 4 | 1,199 | 703 | 496 | 213 | 196 |
| - | - | - | - | 1 | 1 | 1,815 | 1,090 | 725 | 347 | 274 |
| - | - | - | - | - | - | 2,225 | 1,326 | 899 | 423 | 339 |
| - | - | - | - | - | - | 2,769 | 1,607 | 1,162 | 446 | 398 |
| - | - | - | - | - | - | 2,794 | 1,621 | 1,173 | 438 | 406 |
| - | - | - | - | - | - | 2,780 | 1,598 | 1,182 | 432 | 417 |
| - | - | - | - | - | - | 2,806 | 1,602 | 1,204 | 435 | 437 |
| - | - | - | - | - | - | 2,708 | 1,530 | 1,178 | 401 | 420 |
| - | - | - | - | - | - | 2,718 | 1,516 | 1,202 | 408 | 448 |
| - | - | - | - | - | - | 2,718 | 1,509 | 1,209 | 419 | 454 |

表 10-6 身心障礙

| 年底別 | 身心障礙人數 | | | | | | | |
|-------------|------------------|-----|---------------|---|---------------------|----|-----------------------|----|
| | 領有新制身心障礙證明者 | | | | | | | |
| | 眼、耳及相關構造與感官功能及疼痛 | | 涉及聲音與言語構造及其功能 | | 循環、造血、免疫與呼吸系統構造及其功能 | | 消化、新陳代謝與內分泌系統相關構造及其功能 | |
| | 男 | 女 | 男 | 女 | 男 | 女 | 男 | 女 |
| 民國104年 2015 | 116 | 78 | 14 | 1 | 43 | 23 | 11 | 7 |
| 民國105年 2016 | 139 | 111 | 21 | 5 | 57 | 30 | 15 | 9 |
| 民國106年 2017 | 142 | 124 | 21 | 6 | 59 | 34 | 14 | 9 |
| 民國107年 2018 | 206 | 163 | 19 | 7 | 81 | 50 | 25 | 11 |
| 民國108年 2019 | 208 | 164 | 19 | 7 | 87 | 49 | 25 | 9 |
| 民國109年 2020 | 206 | 167 | 20 | 7 | 86 | 53 | 25 | 9 |
| 民國110年 2021 | 203 | 167 | 22 | 8 | 88 | 56 | 25 | 11 |
| 民國111年 2022 | 192 | 155 | 21 | 7 | 96 | 63 | 23 | 11 |
| 民國112年 2023 | 199 | 163 | 20 | 7 | 93 | 67 | 24 | 12 |
| 民國113年 2024 | 209 | 166 | 17 | 7 | 88 | 71 | 25 | 9 |

資料來源:高雄市政府社會局。

人口一覽表(續完)

單位：人

| 身心障礙人數 | | | | | | | | | | 身心障礙人數 占總人口比率(%) |
|-------------------------|-----|-----------------------------|-----|-----------------|---|---------|----|------------------|----|---------------------|
| 領有新制身心障礙證明者 | | | | | | | | | | |
| 泌尿與生殖系統 相關構造及其功 能 | | 神經、肌肉、骨 骼之移動相關構 造及其功能 | | 皮膚與相關 構造及其功能 | | 跨兩類別以上者 | | 舊制轉換新制 暫無法歸類者 | | |
| 男 | 女 | 男 | 女 | 男 | 女 | 男 | 女 | 男 | 女 | |
| 38 | 41 | 171 | 109 | 2 | - | 86 | 38 | 9 | 3 | 5.30 |
| 61 | 64 | 313 | 157 | 7 | 1 | 121 | 68 | 9 | 6 | 5.46 |
| 77 | 90 | 460 | 222 | 7 | 1 | 113 | 67 | 10 | 7 | 5.19 |
| 117 | 117 | 565 | 324 | 9 | 1 | 131 | 84 | 8 | 7 | 5.08 |
| 124 | 124 | 569 | 326 | 8 | 1 | 135 | 80 | 8 | 7 | 5.36 |
| 123 | 131 | 555 | 316 | 8 | 1 | 135 | 74 | 8 | 7 | 5.37 |
| 125 | 132 | 551 | 311 | 6 | 1 | 140 | 74 | 7 | 7 | 5.48 |
| 126 | 128 | 523 | 302 | 6 | 1 | 126 | 79 | 16 | 12 | 5.35 |
| 126 | 130 | 514 | 287 | 6 | 1 | 110 | 76 | 16 | 11 | 5.40 |
| 125 | 121 | 488 | 291 | 6 | 1 | 118 | 77 | 14 | 12 | 5.47 |

表 10-7 低收入戶人口

單位：戶、人

| 年底別 | 總計 | | 第一款 | | 第二款 | | 第三款 | | 第四款 | |
|-------------|-----|-----|-----|----|-----|-----|-----|-----|-----|-----|
| | 戶數 | 人數 | 戶數 | 人數 | 戶數 | 人數 | 戶數 | 人數 | 戶數 | 人數 |
| 民國104年 2015 | 251 | 616 | - | - | 71 | 126 | 38 | 101 | 142 | 389 |
| 民國105年 2016 | 236 | 554 | 1 | 1 | 74 | 111 | 36 | 107 | 125 | 335 |
| 民國106年 2017 | 219 | 504 | - | - | 69 | 91 | 32 | 89 | 118 | 324 |
| 民國107年 2018 | 306 | 529 | - | - | 174 | 195 | 24 | 59 | 108 | 275 |
| 民國108年 2019 | 300 | 540 | 1 | 1 | 146 | 169 | 22 | 60 | 131 | 310 |
| 民國109年 2020 | 288 | 495 | 1 | 1 | 120 | 147 | 20 | 49 | 147 | 298 |
| 民國110年 2021 | 272 | 442 | - | - | 93 | 107 | 22 | 66 | 157 | 269 |
| 民國111年 2022 | 242 | 414 | - | - | 73 | 83 | 25 | 62 | 144 | 269 |
| 民國112年 2023 | 221 | 373 | - | - | 63 | 75 | 30 | 66 | 128 | 232 |
| 民國113年 2024 | 211 | 344 | - | - | 57 | 64 | 22 | 38 | 132 | 242 |

資料來源：高雄市政府社會局。

表 10-8 區公所全民健保第一、五、六類保險對象統計

單位：人

| 年底別 | 第一類保險對象 | 第五類保險對象 | 第六類保險對象 |
|----------|---------|---------|---------|
| | 當年底在保人數 | 當年底在保人數 | 當年底在保人數 |
| 104年2015 | 185 | 580 | 5,157 |
| 105年2016 | 188 | 510 | 5,328 |
| 106年2017 | 184 | 535 | 5,291 |
| 107年2018 | 180 | 520 | 5,269 |
| 108年2019 | 172 | 510 | 5,442 |
| 109年2020 | 176 | 438 | 5,338 |
| 110年2021 | 180 | 449 | 5,017 |
| 112年2023 | 179 | 353 | 5,244 |
| 113年2024 | 175 | 345 | 5,435 |

資料來源：本所民政課、社會課、秘書室。

拾壹、其 他

表 11-1 辦理調解

| 年別 | 年底調解委員數 (人) | 結案件數總計 | | |
|-------------|----------------|--------|-----|-----|
| | | 合計 | 成立 | 不成立 |
| 民國104年 2015 | 11 | 270 | 207 | 63 |
| 民國105年 2016 | 11 | 221 | 181 | 40 |
| 民國106年 2017 | 11 | 264 | 227 | 37 |
| 民國107年 2018 | 11 | 296 | 240 | 56 |
| 民國108年 2019 | 11 | 302 | 223 | 79 |
| 民國109年 2020 | 11 | 313 | 231 | 82 |
| 民國110年 2021 | 11 | 277 | 192 | 85 |
| 民國111年 2022 | 11 | 322 | 228 | 94 |
| 民國112年 2023 | 11 | 331 | 241 | 90 |
| 民國113年 2024 | 11 | 358 | 252 | 106 |

資料來源：本所民政課。

業務概況

單位：件

| 民事結案件數 | | | | | |
|--------|-----|-------|-----|---------|-----|
| 合計 | | 債權、債務 | | 物權(房地產) | |
| 成立 | 不成立 | 成立 | 不成立 | 成立 | 不成立 |
| 197 | 37 | 6 | 4 | 4 | 5 |
| 170 | 24 | 5 | 5 | - | 1 |
| 199 | 27 | 12 | 3 | - | 5 |
| 189 | 38 | 17 | 3 | 3 | 4 |
| 187 | 51 | 18 | 10 | - | - |
| 190 | 69 | 174 | 62 | - | 6 |
| 148 | 71 | 135 | 54 | - | 8 |
| 204 | 76 | 202 | 67 | - | 7 |
| 206 | 76 | 204 | 70 | 1 | 4 |
| 215 | 86 | 213 | 73 | - | 10 |

表 11-1 辦理調解

| 年別 | 民事結案件數 | | | |
|-------------|--------|-----|----|-----|
| | 親屬(婚姻) | | 繼承 | |
| | 成立 | 不成立 | 成立 | 不成立 |
| 民國104年 2015 | - | - | - | 1 |
| 民國105年 2016 | - | 1 | - | - |
| 民國106年 2017 | 1 | - | 1 | - |
| 民國107年 2018 | - | - | - | 1 |
| 民國108年 2019 | - | - | - | - |
| 民國109年 2020 | - | - | - | 1 |
| 民國110年 2021 | - | - | - | 1 |
| 民國111年 2022 | - | - | - | 1 |
| 民國112年 2023 | - | 1 | - | - |
| 民國113年 2024 | - | 2 | - | 1 |

資料來源：本所民政課。

業務概況(續1)

單位：件

| 民事結案件數 | | | | | | |
|--------|-----|------|-----|----|-----|----|
| 商事(公害) | | 營建工程 | | 其他 | | |
| 成立 | 不成立 | 成立 | 不成立 | 成立 | 不成立 | |
| 1 | - | - | - | 1 | 186 | 26 |
| 3 | - | - | 1 | - | 161 | 17 |
| 5 | - | - | - | - | 180 | 19 |
| 1 | - | - | - | - | 168 | 30 |
| 1 | 2 | - | - | - | 168 | 39 |
| 1 | - | - | - | - | 15 | - |
| 1 | 1 | - | - | - | 12 | 7 |
| - | 1 | - | - | - | 2 | - |
| - | - | - | - | - | 1 | 1 |
| - | - | - | - | - | 2 | - |

表 11-1 辦理調解

| 年別 | 刑事結案件數 | | | |
|-------------|--------|-----|------|-----|
| | 合計 | | 妨害風化 | |
| | 成立 | 不成立 | 成立 | 不成立 |
| 民國104年 2015 | 10 | 26 | - | - |
| 民國105年 2016 | 11 | 16 | - | - |
| 民國106年 2017 | 28 | - | - | - |
| 民國107年 2018 | 51 | 18 | - | - |
| 民國108年 2019 | 36 | 28 | - | - |
| 民國109年 2020 | 41 | 13 | 1 | - |
| 民國110年 2021 | 44 | 14 | 1 | - |
| 民國111年 2022 | 24 | 18 | - | - |
| 民國112年 2023 | 35 | 14 | - | - |
| 民國113年 2024 | 37 | 20 | 1 | - |

資料來源：本所民政課。

業務概況(續2)

單位：件

| 刑事結案件數 | | | |
|---------|-----|----|-----|
| 妨害婚姻及家庭 | | 傷害 | |
| 成立 | 不成立 | 成立 | 不成立 |
| - | - | 8 | 23 |
| - | 1 | 9 | 13 |
| - | - | 25 | 8 |
| - | - | 44 | 13 |
| - | - | 27 | 19 |
| - | - | 32 | 8 |
| - | - | 35 | 8 |
| - | - | 16 | 14 |
| - | - | 22 | 10 |
| - | - | 22 | 12 |

表 11-1 辦理調解

| 年別 | 刑事結案件數 | | | |
|-------------|-------------|-----|---------|-----|
| | 妨害自由名譽信用及秘密 | | 詐欺侵佔及竊盜 | |
| | 成立 | 不成立 | 成立 | 不成立 |
| 民國104年 2015 | - | - | 1 | 2 |
| 民國105年 2016 | - | 1 | 2 | - |
| 民國106年 2017 | 1 | - | 2 | 2 |
| 民國107年 2018 | 3 | 2 | 3 | - |
| 民國108年 2019 | 2 | 3 | 1 | 3 |
| 民國109年 2020 | 1 | 2 | 2 | 1 |
| 民國110年 2021 | 2 | 1 | 4 | 4 |
| 民國111年 2022 | - | 1 | 4 | 2 |
| 民國112年 2023 | 3 | 2 | 4 | 1 |
| 民國113年 2024 | 1 | - | 9 | 5 |

資料來源：本所民政課。

業務概況(續完)

單位：件

| 刑事結案件數 | | | | |
|--------|-----|----|-----|---|
| 毀棄損壞 | | 其他 | | |
| 成立 | 不成立 | 成立 | 不成立 | |
| - | - | - | 1 | 1 |
| - | - | 1 | - | - |
| - | - | - | - | - |
| - | - | - | 1 | 3 |
| - | - | 1 | 6 | 2 |
| - | - | 1 | 5 | 1 |
| 1 | - | 1 | 1 | - |
| 1 | - | - | 3 | 1 |
| 2 | - | - | 4 | 1 |
| - | - | - | 4 | 3 |

表 11-2 調解委員

| 年底別 | 委員 總人數 | 性別 | | 年齡 | | | | 教育程度 | | | |
|-------------|-----------|----|---|-----------|--------------|--------------|-----------|----------|-----------|----|----|
| | | 男 | 女 | 未滿 40歲 | 40-50歲 未滿 | 50-60歲 未滿 | 60歲 以上 | 大專 以上 | 高中 (職) | 國中 | 國小 |
| 民國104年 2015 | 11 | 7 | 4 | - | 1 | 2 | 8 | 3 | 6 | 2 | - |
| 民國105年 2016 | 11 | 7 | 4 | - | 1 | 1 | 9 | 3 | 6 | 2 | - |
| 民國106年 2017 | 11 | 7 | 4 | - | - | 2 | 9 | 3 | 6 | 2 | - |
| 民國107年 2018 | 11 | 7 | 4 | - | - | 2 | 9 | 3 | 6 | 2 | - |
| 民國108年 2019 | 11 | 7 | 4 | - | - | 2 | 9 | 3 | 6 | 2 | - |
| 民國109年 2020 | 11 | 7 | 4 | - | - | 1 | 10 | 3 | 6 | 2 | - |
| 民國110年 2021 | 11 | 7 | 4 | - | - | 1 | 10 | 3 | 6 | 2 | - |
| 民國111年 2022 | 11 | 7 | 4 | - | - | 1 | 10 | 3 | 6 | 2 | - |
| 民國112年 2023 | 11 | 7 | 4 | - | - | 1 | 10 | 3 | 6 | 2 | - |
| 民國113年 2024 | 11 | 7 | 4 | - | - | 1 | 10 | 3 | 6 | 2 | - |

資料來源：本所民政課。

會組織概況

單位：人

| 行業 | | | | 服務公職 | | 委員年資 | | | |
|--------------|----------------------------|----|------------|------|-----------|------|--------|-------------|-------|
| 農、林、 漁、牧業 | 製造業、 水電、 燃氣業及 營造業 | 商業 | 服務業及 其他 | 曾任公職 | 未曾任 公職 | 未滿4年 | 4-未滿8年 | 8-未滿16 年 | 16年以上 |
| 1 | 2 | 1 | 7 | 1 | 10 | 2 | 4 | 3 | 2 |
| 1 | - | 4 | 6 | 1 | 10 | 2 | 4 | 3 | 2 |
| 1 | - | 4 | 6 | 1 | 10 | 2 | 4 | 3 | 2 |
| 1 | - | 4 | 6 | 1 | 10 | 2 | 4 | 3 | 2 |
| 1 | - | 3 | 7 | 1 | 10 | 1 | 2 | 7 | 1 |
| 1 | - | 3 | 7 | 1 | 10 | 1 | 2 | 7 | 1 |
| 2 | - | 2 | 7 | 2 | 9 | 1 | 2 | 7 | 1 |
| 2 | - | 2 | 7 | 2 | 9 | 1 | 2 | 4 | 4 |
| 2 | - | 2 | 7 | 2 | 9 | 1 | 1 | 5 | 4 |
| 2 | - | 2 | 7 | 2 | 9 | 1 | 1 | 5 | 4 |

表 11-3 神壇、寺廟、財團

| 年底及里別 | 道教 | 佛教 | 理教 | 軒轅教 | 天帝教 | 一貫道 | 天德聖教 | 儒教 |
|-------------|----|----|----|-----|-----|-----|------|----|
| 民國104年 2015 | 41 | 7 | - | - | - | - | - | - |
| 民國105年 2016 | 41 | 7 | - | - | - | - | - | - |
| 民國106年 2017 | 41 | 7 | - | - | - | - | - | - |
| 民國107年 2018 | 41 | 7 | - | - | - | - | - | - |
| 民國108年 2019 | 41 | 7 | - | - | - | - | - | - |
| 民國109年 2020 | 41 | 7 | - | - | - | - | - | - |
| 民國110年 2021 | 39 | 7 | - | - | - | - | - | - |
| 民國111年 2022 | 39 | 7 | - | - | - | - | - | - |
| 民國112年 2023 | 39 | 7 | - | - | - | - | - | - |
| 民國113年 2024 | 39 | 7 | - | - | - | - | - | - |
| 三爺里 | 3 | - | - | - | - | - | - | - |
| 下坑里 | 4 | - | - | - | - | - | - | - |
| 文北里 | 3 | 1 | - | - | - | - | - | - |
| 文南里 | 1 | 2 | - | - | - | - | - | - |
| 北嶺里 | 3 | - | - | - | - | - | - | - |
| 甲北里 | 4 | - | - | - | - | - | - | - |
| 甲南里 | 4 | 1 | - | - | - | - | - | - |
| 竹西里 | 2 | - | - | - | - | - | - | - |
| 竹東里 | 1 | - | - | - | - | - | - | - |
| 竹南里 | - | 1 | - | - | - | - | - | - |
| 竹園里 | 2 | - | - | - | - | - | - | - |
| 竹滬里 | 3 | - | - | - | - | - | - | - |
| 社中里 | - | - | - | - | - | - | - | - |
| 社西里 | 1 | - | - | - | - | - | - | - |
| 社東里 | 2 | 1 | - | - | - | - | - | - |
| 社南里 | - | - | - | - | - | - | - | - |
| 後鄉里 | 2 | - | - | - | - | - | - | - |
| 頂寮里 | 2 | - | - | - | - | - | - | - |
| 新達里 | 1 | 1 | - | - | - | - | - | - |
| 鴨寮里 | 1 | - | - | - | - | - | - | - |

資料來源：本所民政課。

表 11-4 聚會所、財團

| 年底及里別 | 聚會所、財團法人教會名稱 | 教別 | 負責人姓名 |
|-------------|------------------|-----|-------|
| 民國104年 2015 | 財團法人台灣基督長老教會路竹教會 | 基督教 | 郭恩信 |
| 民國105年 2016 | 財團法人台灣基督長老教會路竹教會 | 基督教 | 郭恩信 |
| 民國106年 2017 | 財團法人台灣基督長老教會路竹教會 | 基督教 | 郭恩信 |
| 民國107年 2018 | 財團法人台灣基督長老教會路竹教會 | 基督教 | 郭恩信 |
| 民國108年 2019 | 財團法人台灣基督長老教會路竹教會 | 基督教 | 林睦雄 |
| 民國109年 2020 | 財團法人台灣基督長老教會路竹教會 | 基督教 | 林睦雄 |
| 民國110年 2021 | 財團法人台灣基督長老教會路竹教會 | 基督教 | 林睦雄 |
| 民國111年 2022 | 財團法人台灣基督長老教會路竹教會 | 基督教 | 林睦雄 |
| 民國112年 2023 | 財團法人台灣基督長老教會路竹教會 | 基督教 | 林睦雄 |
| 民國113年 2024 | 財團法人台灣基督長老教會路竹教會 | 基督教 | 林睦雄 |

資料來源：本所民政課。

法人教會概況

| 地址 | 電話 | 建立日期 |
|-----------------|------------|-----------|
| 高雄市路竹區竹南里大社路90號 | 07-6962344 | 91年12月27日 |
| 高雄市路竹區竹南里大社路90號 | 07-6962344 | 91年12月27日 |
| 高雄市路竹區竹南里大社路90號 | 07-6962344 | 91年12月27日 |
| 高雄市路竹區竹南里大社路90號 | 07-6962344 | 91年12月27日 |
| 高雄市路竹區竹南里大社路90號 | 07-6962344 | 91年12月27日 |
| 高雄市路竹區竹南里大社路90號 | 07-6962344 | 91年12月27日 |
| 高雄市路竹區竹南里大社路90號 | 07-6962344 | 91年12月27日 |
| 高雄市路竹區竹南里大社路90號 | 07-6962344 | 91年12月27日 |
| 高雄市路竹區竹南里大社路90號 | 07-6962344 | 91年12月27日 |
| 高雄市路竹區竹南里大社路90號 | 07-6962344 | 91年12月27日 |

表 11-5 宗教團體興辦公益

| 年底及宗教別 | 醫療機構 | | 文教機構 | | | | |
|-------------|------|-----|------|-------|-----|-----|-----|
| | 醫院數 | 診所數 | 大學數 | 專科學校數 | 中學數 | 職校數 | 小學數 |
| 民國104年 2014 | - | - | - | - | - | - | - |
| 民國105年 2016 | - | - | - | - | - | - | - |
| 民國106年 2017 | - | - | - | - | - | - | - |
| 民國107年 2018 | - | - | - | - | - | - | - |
| 民國108年 2019 | - | - | - | - | - | - | - |
| 民國109年 2020 | - | - | - | - | - | - | - |
| 民國110年 2021 | - | - | - | - | - | - | - |
| 民國111年 2022 | - | - | - | - | - | - | - |
| 民國112年 2023 | - | - | - | - | - | - | - |
| 民國113年 2024 | - | - | - | - | - | - | - |
| 佛教 | - | - | - | - | - | - | - |
| 道教 | - | - | - | - | - | - | - |
| 三一(夏)教 | - | - | - | - | - | - | - |
| 理教 | - | - | - | - | - | - | - |
| 一貫道 | - | - | - | - | - | - | - |
| 先天救教 | - | - | - | - | - | - | - |
| 天德聖教 | - | - | - | - | - | - | - |
| 軒轅教 | - | - | - | - | - | - | - |
| 天帝教 | - | - | - | - | - | - | - |
| 彌勒大道 | - | - | - | - | - | - | - |
| 其他 | - | - | - | - | - | - | - |
| 猶太教 | - | - | - | - | - | - | - |
| 天主教 | - | - | - | - | - | - | - |
| 基督教 | - | - | - | - | - | - | - |
| 伊斯蘭教 | - | - | - | - | - | - | - |
| 東正教 | - | - | - | - | - | - | - |
| 摩門教 | - | - | - | - | - | - | - |
| 天理教 | - | - | - | - | - | - | - |
| 巴哈伊教 | - | - | - | - | - | - | - |
| 統一教 | - | - | - | - | - | - | - |
| 山達基 | - | - | - | - | - | - | - |
| 真光教團 | - | - | - | - | - | - | - |
| 其他 | - | - | - | - | - | - | - |

資料來源：本所民政課。

表 11-6 服兵役役男列級

| 年底別 | 總計 | | 生育補助金 | | 喪葬補助金 | |
|-------------|-------|-------|-------|-------|-------|-------|
| | 件數(件) | 金額(元) | 件數(件) | 金額(元) | 件數(件) | 金額(元) |
| 民國104年 2015 | - | - | - | - | - | - |
| 民國105年 2016 | - | - | - | - | - | - |
| 民國106年 2017 | - | - | - | - | - | - |
| 民國107年 2018 | - | - | - | - | - | - |
| 民國108年 2019 | - | - | - | - | - | - |
| 民國109年 2020 | - | - | - | - | - | - |
| 民國110年 2021 | - | - | - | - | - | - |
| 民國111年 2022 | - | - | - | - | - | - |
| 民國112年 2023 | - | - | - | - | - | - |
| 民國113年 2024 | - | - | - | - | - | - |

資料來源：高雄市兵役處。

表 11-7 服兵役役男列級家屬

| 年別 | 總計 | | | 一次安家費 |
|-------------|-----------|------------|-----------|-----------|
| | 戶數 (戶) | 人口數 (人) | 金額 (元) | 戶數 (戶) |
| 民國104年 2015 | 2 | 2 | 30,800 | - |
| 民國105年 2016 | 4 | 8 | 100,720 | 2 |
| 民國106年 2017 | 5 | 10 | 121,240 | 1 |
| 民國107年 2018 | 3 | 5 | 69,800 | 3 |
| 民國108年 2019 | 1 | 1 | 20,250 | 1 |
| 民國109年 2020 | - | - | - | - |
| 民國110年 2021 | - | - | - | - |
| 民國111年 2022 | 1 | 1 | 20,250 | 1 |
| 民國112年 2023 | 1 | 1 | 20,520 | 1 |
| 民國113年 2024 | - | - | - | - |

資料來源：高雄市政府兵役處。

安家生活扶助費發放情形

| 一次安家費 | | 生活扶助金 | | |
|------------|-----------|-----------|------------|-----------|
| 人口數 (人) | 金額 (元) | 戶數 (戶) | 人口數 (人) | 金額 (元) |
| - | - | 2 | 2 | 30,800 |
| 4 | 60,620 | 2 | 4 | 40,100 |
| 2 | 41,040 | 4 | 8 | 80,200 |
| 5 | 69,800 | - | - | - |
| 1 | 20,250 | - | - | - |
| - | - | - | - | - |
| - | - | - | - | - |
| 1 | 20,250 | - | - | - |
| 1 | 20,520 | - | - | - |
| - | - | - | - | - |

表11-8 台電年度促協金執行情形表

單位：新臺幣元

| 年度別 | 類別 | 總計 | 輸變電(運轉中)促協金 | 發電(運轉中)年度促協金 | 發電(施工中)年度促協金 | 專案促協金 |
|-------------|-------|------------|-------------|--------------|--------------|-----------|
| 民國104年 2015 | 台電核撥數 | 33,776,000 | 5,700,000 | 27,376,000 | - | 700,000 |
| | 決算數 | 32,437,698 | 5,687,928 | 26,049,770 | - | 700,000 |
| 民國105年 2016 | 台電核撥數 | 31,940,200 | 5,150,000 | 26,090,200 | - | 700,000 |
| | 決算數 | 31,573,249 | 4,924,370 | 25,948,879 | - | 700,000 |
| 民國106年 2017 | 台電核撥數 | 34,517,000 | 5,150,000 | 28,667,000 | - | 700,000 |
| | 決算數 | 33,243,467 | 4,613,413 | 27,930,054 | - | 700,000 |
| 民國107年 2018 | 台電核撥數 | 35,331,936 | 4,650,000 | 28,455,000 | - | 2,226,936 |
| | 決算數 | 34,105,410 | 4,336,680 | 27,541,794 | - | 2,226,936 |
| 民國108年 2019 | 台電核撥數 | 32,981,766 | 4,650,000 | 27,640,000 | - | 691,766 |
| | 決算數 | 32,787,914 | 4,611,926 | 27,484,222 | - | 691,766 |
| 民國109年 2020 | 台電核撥數 | 32,169,000 | 4,650,000 | 26,819,000 | - | 700,000 |
| | 決算數 | 31,752,480 | 4,644,866 | 26,407,614 | - | 700,000 |
| 民國110年 2021 | 台電核撥數 | 33,596,328 | 4,650,000 | 26,278,000 | - | 2,668,328 |
| | 決算數 | 31,999,475 | 4,205,745 | 25,125,402 | - | 2,668,328 |
| 民國111年 2022 | 台電核撥數 | 46,872,586 | 4,950,000 | 25,471,000 | 15,754,000 | 697,586 |
| | 決算數 | 44,739,408 | 4,758,597 | 24,864,798 | 14,418,427 | 697,586 |
| 民國112年 2023 | 台電核撥數 | 49,629,000 | 4,950,000 | 26,819,000 | 17,160,000 | 700,000 |
| | 決算數 | 48,733,680 | 4,897,783 | 26,056,177 | 17,079,720 | 700,000 |
| 民國113年 2024 | 台電核撥數 | 48,710,000 | 4,950,000 | 25,900,000 | 17,160,000 | 700,000 |
| | 決算數 | 47,529,017 | 4,721,669 | 24,996,143 | 17,111,205 | 700,000 |

資料來源：本所會計室。