

機關編號

02-323

中華民國 111 年度



高雄市路竹區公所單位預算

高雄市路竹區公所 編

主辦會計人員

會計室 林偉翔

機關長官

高雄市路竹區公所 吳進興 區長

高雄市路竹區公所

目次

中華民國 111 年度

甲、預算總說明	第 1 頁至第 4 頁
乙、主要表	
1. 歲入來源別預算表	第 5 頁至第 6 頁
2. 歲出機關別預算表	第 7 頁至第 7 頁
丙、附屬表	
1. 歲入項目說明提要與預算明細表	第 8 頁至第 17 頁
2. 歲出計畫說明提要與各項費用明細表	第 18 頁至第 31 頁
3. 各項費用彙計表	第 32 頁至第 33 頁
4. 歲出一級用途別科目分析表	第 34 頁至第 34 頁
5. 資本支出分析表	第 35 頁至第 35 頁
6. 人事費彙計表	第 36 頁至第 36 頁
7. 約聘僱人員費用分析表	第 37 頁至第 37 頁
8. 公務車輛明細表	第 38 頁至第 40 頁
9. 歲出按職能及經濟性綜合分類表	第 41 頁至第 42 頁

高雄市路竹區公所

預算總說明

中華民國 111 年度

壹、現行法定職掌

一、依據本所組織規程規定，置區長 1 人，承市長之命、民政局局長之指導監督，綜理區政，並指揮監督所屬員工。

二、本所設下列各課、室，分掌各項業務及市政府授權事項：

- (一) 民政課：自治行政、役政、選舉、禮俗宗教、地政、保健、里行政、義務教育、環境衛生、社會教育、文化、民防及其有關民政事項。
- (二) 社會課：社會福利、勞工行政、合作事業、社會救助、災害救助、社會運動、社區發展、就業輔導、人民團體輔導及其他有關社政事項。
- (三) 經建課：工商、度量衡、財稅、市場、監證、公共工程、公用事業及其他有關經濟建設事項。
- (四) 農業課：農林漁牧生產調查、農業推廣、農村再生等有關農業事項。
- (五) 秘書室：研考、印信、文書、檔案、庶務、出納、服務中心及不屬其他課、室事項。
- (六) 會計室：依法辦理歲計、會計及統計事項。
- (七) 人事室：依法辦理人事管理事項。
- (八) 政風室：依法辦理政風業務。

貳、前年度及上年度已過期間計畫實施及預算執行情形：

一、前年度計畫實施成果及決算辦理概況：

- (一) 歲入部分：109 年度歲入預算數 8,549 萬 1 千元，決算數 7,531 萬 4 千元，執行率 88.10%。
- (二) 歲出部分：109 年度歲出預算數 1 億 9,760 萬 5 千元，決算數 1 億 8,411 萬 8 千元，執行率 93.17%。

二、上年度已過期間計畫實施及預算執行情形：

- (一) 歲入部分：110 年度歲入預算數 4,358 萬 5 千元，截至 6 月底止實現數 515 萬 6 千元，執行率 11.83%。
- (二) 歲出部分：110 年度歲出預算數 1 億 4,726 萬 9 千元，截至 6 月底止支付數 6,015 萬 4 千元，執行率 40.85%。

參、本年度施政（業務及工作）計畫重點及預算提要：

一、本年度計畫重點：

- (一) 繼續加強基層工作之推行，辦好各項里鄰集會及活動，使基層意見得以下情上達而受到重視，加速區內經建之發展。
- (二) 繼續加強便民措施，藉以做好為民服務工作，並因應國防需要，確實辦理各項兵役業務。

高雄市路竹區公所

預算總說明

中華民國 111 年度

- (三) 辦理社會福利及救濟，促進社區發展。
- (四) 配合政府決策，繼續加強執行整頓環境美化市容工作，以提升市民生活品質。
- (五) 加強輔導農林漁牧生產推廣及推動農村再生。
- (六) 促進行政現代化，提高為民服務績效，鼓勵員工研究發展，加強管制考核列管案件，公文查考及品質改進，確實處理人民陳情案件。

二、本年度預算提要：

- (一) 歲入預算數：罰款及賠償收入預算數 2 萬 5 千元；規費收入預算數 41 萬元；財產收入預算數 74 萬 9 千元；補助及協助收入 875 萬元；捐獻及贈與收入預算數 4,965 萬 4 千元；其他收入 30 萬元；合計 5,988 萬 8 千元。
- (二) 歲出預算數：一般行政預算數 6,691 萬 8 千元；區公所業務預算數 7,754 萬 6 千元；基層建設預算數 2,417 萬 7 千元；合計 1 億 6,864 萬 1 千元。

高雄市路竹區公所

預算總說明

中華民國 111 年度

組織系統圖

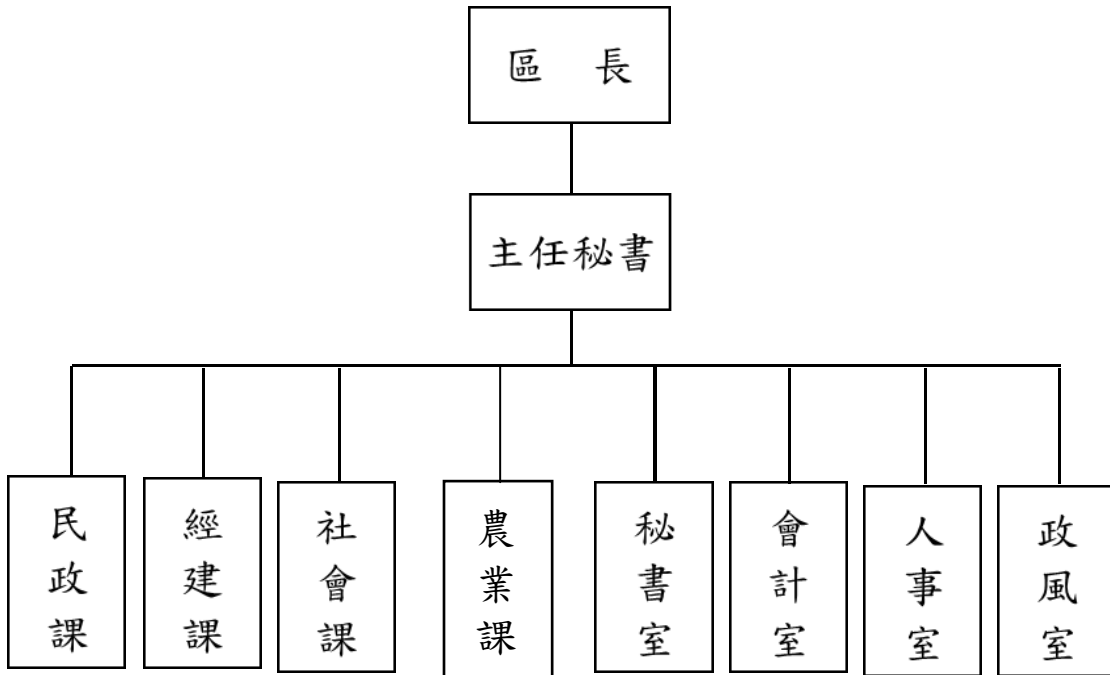

高雄市路竹區公所

預算總說明

中華民國111年度

員額編制表

類別	法定編制員額	本年度預算員額	上年度預算員額	與上年度預算員額比較增減
民意代表	0	0	0	0
職員	56	53	53	0
警員	0	0	0	0
消防人員	0	0	0	0
技工	1	2	2	0
駕駛	0	0	0	0
工友	3	2	2	0

高雄市路竹區公所

歲入來源別預算表

中華民國111年度

單位：新臺幣千元

科 目				本年度 預算數	上年度 預算數	前年度 決算數	本年度與 上年度比較	說明	
款	項	目	節						名稱及編號
				合計	59,888	43,585	75,314	16,303	
				經常門合計	59,888	43,585	75,314	16,303	
02				0400000000 罰款及賠償收入	25	25	42	-	
	025			0402323000 高雄市路竹區公所	25	25	42	-	
		01		0402323010 罰金罰鍰及怠金	-	-	42	-	
			01	04023230101 罰金罰鍰	-	-	42	-	
			02	0402323030 賠償收入	25	25	-	-	
			01	04023230301 一般賠償收入	25	25	-	-	- 契約逾期違約金及其他罰款收入。
03				0500000000 規費收入	410	360	20	50	
	029			0502323000 高雄市路竹區公所	410	360	20	50	
		01		0502323030 使用規費收入	410	360	20	50	
			01	05023230303 資料使用費	10	10	8	-	- 採購案件領標收入。
			02	05023230306 場地設施使用費	50	50	12	-	- 行政大樓及路竹老人活動中心收入。
			03	05023230307 服務費	350	300	-	50	長青學苑研習收費。
04				0700000000 財產收入	749	137	396	612	
	031			0702323000 高雄市路竹區公所	749	137	396	612	
		01		0702323010 財產孳息	743	131	319	612	
			01	07023230101 利息收入	-	-	-	-	
			02	07023230102 權利金	717	105	131	612	設置太陽光電發電系統年租金收入717千元。
			03	07023230103 租金收入	26	26	188	-	- 1.設置電動機車電池交換站基地租金收入18千元。

高雄市路竹區公所

歲入來源別預算表

中華民國111年度

單位：新臺幣千元

科 目				本年度 預算數	上年度 預算數	前年度 決算數	本年度與 上年度比較	說明	
款	項	目	節						名稱及編號
		02		07023230500 廢舊物資售價	6	6	77	-	2.使用補償金收入8千元。
			01	07023230501 廢舊物資售價	6	6	77	-	變賣報廢財物收入。
06				09000000000 補助及協助收入	8,750	2,866	42,369	5,884	
	022			09023230000 高雄市路竹區公所	8,750	2,866	42,369	5,884	
		01		09023230100 上級政府補助收入	8,750	2,866	42,369	5,884	
			01	09023230102 計畫型補助收入	8,750	2,866	42,369	5,884	教育部體育署補助8,750千元。
07				10000000000 捐獻及贈與收入	49,654	39,897	32,229	9,757	
	021			10023230000 高雄市路竹區公所	49,654	39,897	32,229	9,757	
		01		10023230100 捐獻收入	49,654	39,897	32,229	9,757	
			01	10023230101 一般捐獻	49,654	39,897	32,229	9,757	台灣電力公司捐助49,654千元。
08				12000000000 其他收入	300	300	258	-	
	032			12023230000 高雄市路竹區公所	300	300	258	-	
		01		12023230200 雜項收入	300	300	258	-	
			01	12023230201 收回以前年度歲出	-	-	2	-	
			02	12023230210 其他雜項收入	300	300	256	-	工程瀝青刨除料賸餘價值及其他什項收入。

高雄市路竹區公所

歲出機關別預算表

經資門併計

中華民國111年度

單位：新臺幣千元

科 目				本年度 預算數	上年度 預算數	前年度 決算數	本年度與 上年度比較	說 明	
款	項	目	節						名稱及編號
02				0002000000 高雄市政府主管	168,641	147,269	184,118	21,372	
	033			00023230000 高雄市路竹區公所	168,641	147,269	184,118	21,372	
		01		37023230100 一般行政	66,918	66,992	67,041	-74	
			01	37023230101 行政管理	66,918	66,992	67,041	-74	本年度預算數之內容與上年度之比較如下： 1.人員維持費52,156千元，較上年度核實減列人事費202千元。 2.基本行政工作維持費1,830千元，與上年度同。 3.里鄰長及里幹事相關經費12,932千元，較上年度增列128千元。
		02		37023230400 區公所業務	77,546	58,268	52,421	19,278	
			01	37023230401 業務管理	77,546	58,268	52,421	19,278	本年度預算數較上年度增列19,278千元，包括： 1.區公所共同費用項目經費14,827千元，較上年度增列86千元。 2.辦理中央補助與回饋金業務經費48,867千元，較上年度增列18,786千元。 3.其他業務運作經費13,852千元，較上年度增列活動中心修繕等經費406千元。
		03		58023230200 基層建設	24,177	22,009	64,656	2,168	
			01	58023230201 小型工程	24,177	22,009	64,656	2,168	本年度編列項目如下： 1.修建6公尺以下巷道工程及小型排水溝工程5,470千元。 2.6公尺以下道路維護費2,500千元。 3.台電回饋金捐助辦理道路排水溝等工程15,626千元。 4.行道樹維護費581千元。

高雄市路竹區公所

歲入項目說明提要與預算明細表

經常門

中華民國111年度

單位：新臺幣元

賠償收入—一般賠償收入

賠償收入—一般賠償收入

來源別子目及細目與編號	04023230301 賠償收入-一般賠償收入	承辦單位	經建課、秘書室	預算金額	25千元
-------------	----------------------------	------	---------	------	------

歲入項目說明	<p>一、項目內容： 本所各項採購契約逾期違約金及其他罰款收入。</p> <p>二、法令依據： 依工程採購契約及相關規定辦理。</p>				
--------	---	--	--	--	--

科目名稱及編號	單位	數量	單價	預算數	說明及收入依據
合計				25,000	
04023230301 一般賠償收入	年	1	25,000	25,000	採購契約逾期違約金及其他罰款收入

高雄市路竹區公所

歲入項目說明提要與預算明細表

經常門

中華民國111年度

單位：新臺幣元

使用規費收入—資料使用費

使用規費收入—資料使用費

來源別子目及細目與編號	05023230303 使用規費收入-資料使用費	承辦單位	秘書室	預算金額	10千元
-------------	-----------------------------	------	-----	------	------

歲入項目說明	<p>一、項目內容：各項採購招標案件之電子領標收入。</p> <p>二、法令依據：依採購法第29條及其施行細則第28條之1規定辦理。</p>
--------	--

科目名稱及編號	單位	數量	單價	預算數	說明及收入依據
合計				10,000	
05023230303 資料使用費	年	1	10,000	10,000	電子領標收入

高雄市路竹區公所

歲入項目說明提要與預算明細表

經常門

中華民國111年度

單位：新臺幣元

使用規費收入—場地設施使用費

使用規費收入—場地設施使用費

來源別子目及細目與編號	05023230306 使用規費收入-場地設施使用費	承辦單位	秘書室、社會課	預算金額	50千元
-------------	-------------------------------	------	---------	------	------

歲入項目說明	<p>一、項目內容： 行政大樓及路竹老人活動中心場地使用費收入。</p> <p>二、法令依據： 依高雄市路竹區公所場地使用管理規則辦理。</p>
--------	--

科目名稱及編號	單位	數量	單價	預算數	說明及收入依據
合計				50,000	
05023230306 場地設施使用費	年	1	50,000	50,000	行政大樓及路竹老人活動中心場地使用費收入

高雄市路竹區公所

歲入項目說明提要與預算明細表

經常門

中華民國111年度

單位：新臺幣元

使用規費收入—服務費

使用規費收入—服務費

來源別子目及細目與編號	05023230307 使用規費收入-服務費	承辦單位	社會課	預算金額	350千元
-------------	---------------------------	------	-----	------	-------

歲入項目說明	<p>一、項目內容：路竹老人活動中心長青學苑學員研習收費（書法1班、國畫1班、有氧韻律1班、土風舞2班、瑜珈5班，共計10班）。</p> <p>二、法令依據：依規費法第8條及路竹區公所長青學苑活動實施計畫辦理。</p>
--------	---

科目名稱及編號	單位	數量	單價	預算數	說明及收入依據
合計				350,000	
05023230307 服務費	年	1	350,000	350,000	路竹老人活動中心長青學苑學員研習收費（書法1班、國畫1班、有氧韻律1班、土風舞2班、瑜珈5班）

高雄市路竹區公所

歲入項目說明提要與預算明細表

經常門

中華民國111年度

單位：新臺幣元

財產孳息—權利金

財產孳息—權利金

來源別子目及細目與編號	07023230102 財產孳息-權利金	承辦單位	秘書室	預算金額	717千元
歲入項目說明	<p>一、項目內容： 行政大樓及活動中心屋頂設置太陽光電發電系統租賃契約經營年租金收入。</p> <p>二、法令依據： 依高雄市市有財產管理自治條例第42條規定辦理。</p>				
科目名稱及編號	單位	數量	單價	預算數	說明及收入依據
合計				717,000	
07023230102 權利金	年	1	131,000	131,000	行政大樓屋頂設置太陽光電發電系統經營年租金收入（收支併列）
	年	1	586,000	586,000	活動中心屋頂設置太陽光電發電系統經營年租金收入（收支併列）

高雄市路竹區公所

歲入項目說明提要與預算明細表

經常門

中華民國111年度

單位：新臺幣元

財產孳息—租金收入

財產孳息—租金收入

來源別子目及細目與編號	07023230103 財產孳息-租金收入	承辦單位	秘書室	預算金額	26千元
-------------	--------------------------	------	-----	------	------

歲入項目說明	<p>一、項目內容： 1.設置電動機車電池交換站基地租金收入。 2.路竹區竹西段908-1地號土地及路竹區竹西段191建號房屋使用補償金收入。</p> <p>二、法令依據： 依高雄市市有財產管理自治條例第42條規定及高雄市政府處理被占用市有不動產作業要點第四、八點規定辦理。</p>
--------	---

科目名稱及編號	單位	數量	單價	預算數	說明及收入依據
合計				26,000	
07023230103 租金收入	年	1	18,000	18,000	設置電動機車電池交換站基地租金收入
	年	1	8,000	8,000	路竹區竹西段908-1地號土地及路竹區竹西段191建號房屋使用補償金收入

高雄市路竹區公所

歲入項目說明提要與預算明細表

經常門

中華民國111年度

單位：新臺幣元

廢舊物資售價—廢舊物資售價

廢舊物資售價—廢舊物資售價

來源別子目及細目與編號	07023230501 廢舊物資售價-廢舊物資售價	承辦單位	秘書室	預算金額	6千元
歲入項目說明	<p>一、項目內容： 變賣報廢財物收入。</p> <p>二、法令依據： 依高雄市市有財產管理自治條例第53條規定辦理。</p>				
科目名稱及編號	單位	數量	單價	預算數	說明及收入依據
合計				6,000	
07023230501 廢舊物資售價	年	1	6,000	6,000	變賣報廢財物收入

高雄市路竹區公所

歲入項目說明提要與預算明細表

經常門

中華民國111年度

單位：新臺幣元

上級政府補助收入—計畫型補助收入

上級政府補助收入—計畫型補助收入

來源別子目及細目與編號	09023230102 上級政府補助收入-計畫型補助收入	承辦單位	經建課	預算金額	8,750千元
歲入項目說明	<p>一、項目內容： 教育部體育署核定110年度補助辦理「高雄市路竹體育園區運動場地設施更新改善計畫」。</p> <p>二、法令依據： 依中央對直轄市及縣(市)政府補助辦法第18條規定辦理。</p>				
科目名稱及編號	單位	數量	單價	預算數	說明及收入依據
合計				8,750,000	
09023230102 計畫型補助收入	年	1	8,750,000	8,750,000	教育部體育署110年2月9日臺教體署設(一)字第1100005528號暨函核定110年度補助辦理「高雄市路竹體育園區運動場地設施更新改善計畫」(收支併列)(補辦預算)

高雄市路竹區公所

歲入項目說明提要與預算明細表

經常門

中華民國111年度

單位：新臺幣元

捐獻收入——一般捐獻

捐獻收入——一般捐獻

來源別子目及細目與編號	10023230101 捐獻收入-一般捐獻	承辦單位	民政課	預算金額	49,654千元
歲入項目說明	<p>一、項目內容： 1.台電公司111年度發電年度促協金（運轉中）及輸變電促協金（運轉中）捐助款。（收支併列） 2.台電公司111年度專案促協金協助辦理2022路竹番茄節活動。（收支併列） 3.台電公司110年度發電年度促協金（施工中）捐助款。（收支併列）（補辦預算）</p> <p>二、法令依據： 依據「台灣電力股份有限公司促進電力發展營運協助金執行要點」及其相關規定辦理。</p>				
科目名稱及編號	單位	數量	單價	預算數	說明及收入依據
合計				49,654,000	
10023230101 一般捐獻	年	1	27,000,000	27,000,000	台電公司111年度發電年度促協金（運轉中）（收支併列）
	年	1	6,200,000	6,200,000	台電公司111年度輸變電促協金（運轉中）（收支併列）
	年	1	700,000	700,000	台電公司111年度專案促協金協助本所辦理2022路竹番茄節（收支併列）
	年	1	15,754,000	15,754,000	台電公司110年度發電年度促協金（施工中）（收支併列）（補辦預算）

高雄市路竹區公所

歲入項目說明提要與預算明細表

經常門

中華民國111年度

單位：新臺幣元

雜項收入—其他雜項收入

雜項收入—其他雜項收入

來源別子目及 細目與編號	12023230210 雜項收入-其他雜項收入	承辦單位	秘書室、經建課	預算金額	300千元
歲入項目說明	一、項目內容： 工程瀝青刨除料賸餘價值及其他什項收入。				
	二、法令依據： 依財政收支劃分法第29條規定辦理。				
科目名稱及編號	單位	數量	單價	預算數	說明及收入依據
合計				300,000	
12023230210 其他雜項收入	年	1	300,000	300,000	瀝青刨除料賸餘價值及其他什項收入

高雄市路竹區公所

歲出計畫說明提要與各項費用明細表

中華民國111年度

單位：新臺幣元

一般行政—行政管理	業務計畫及工作計畫 名稱與編號	37023230101 一般行政-行政管理	承辦 單位	本所各課室	預算 金額	66,918千元	一般行政—行政管理
歲出計畫說明	<p>一、計畫內容： 1.綜理區務行政，依其核定之工作計畫，督導各課室切實執行。 2.辦理本所文書處理工作。 3.辦理本所辦公物品之購置、保管、現金出納及財產管理。 4.辦理本所業務之研究發展考核工作。 5.依照規定辦理歲計、會計、統計工作。 6.依照人事法令辦理本所有關人事工作。 7.依照政風法令辦理本所有關政風工作。</p> <p>二、預期成果： 預期區務行政業務能按工作計畫如期完成。</p>						
分支計畫及用途別科目		單位	數量	單價	預算數	說 明	
合計					66,918,000	市款66,918,000元	
01一般業務					66,918,000	市款66,918,000元	
1000 人事費					52,156,000	市款52,156,000元	
1015 法定編制人員待遇					35,927,000		
		年	1	35,927,000	35,927,000	詳人事費彙計表。	
1025 技工及工友待遇					1,551,000		
		年	1	1,551,000	1,551,000	詳人事費彙計表。	
1030 獎金					8,789,000		
		年	1	4,389,000	4,389,000	詳人事費彙計表。	
		年	1	4,400,000	4,400,000	詳人事費彙計表。	
1035 其他給與					848,000		
		年	1	848,000	848,000	詳人事費彙計表。	
1040 加班值班費					1,288,000		
		年	1	1,288,000	1,288,000	詳人事費彙計表。	
1055 保險					3,753,000		

高雄市路竹區公所

歲出計畫說明提要與各項費用明細表

中華民國111年度

單位：新臺幣元

分支計畫及用途別科目	單位	數量	單價	預算數	說 明	
<div style="display: flex; justify-content: space-between;"> 一般行政—行政管理 一般行政—行政管理 </div>	年	1	2,436,000	2,436,000	詳人事費彙計表。	
	年	1	1,170,000	1,170,000	詳人事費彙計表。	
	年	1	147,000	147,000	詳人事費彙計表。	
	2000 業務費				14,660,000	市款14,660,000元
	2003 教育訓練費				10,000	
	年	1	10,000	10,000	10,000	員工教育訓練所需學分費補助等。
	2021 其他業務租金				268,400	
	年	1	254,000	254,000	254,000	影印機租賃。
	月	12	1,200	14,400	14,400	自動體外心臟電擊器租賃費
	2024 稅捐及規費				42,610	
	年	1	11,230	11,230	11,230	公務車輛牌照稅(詳公務車輛明細表)。
	年	1	31,380	31,380	31,380	公務車輛燃料費(詳公務車輛明細表)。
	2027 保險費				44,036	
	年	1	44,036	44,036	44,036	公務車輛保險費(詳公務車輛明細表)。
	2051 物品				397,343	
	年	1	129,148	129,148	129,148	文具紙張、碳粉、清潔用品、報紙、檔案盒等。
年	1	173,195	173,195	173,195	公務車輛油脂(詳公務車輛明細表)。	
年	1	95,000	95,000	95,000	事務用品購置。	
2054 一般事務費				13,531,591		
里x月	20 x 12	45,000	10,800,000	10,800,000	里長事務補助費。	
年	1	20,000	20,000	20,000	政風業務經費。	
年	1	50,800	50,800	50,800	公務人員健康檢查。	
年	1	56,000	56,000	56,000	辦理員工研習訓練相關費用。	
年	1	80,000	80,000	80,000	行政大樓保全費。	
年	1	392,791	392,791	392,791	處理經常一般公務所需各項費	

高雄市路竹區公所

歲出計畫說明提要與各項費用明細表

中華民國111年度

單位：新臺幣元

分支計畫及用途別科目	單位	數量	單價	預算數	說明
					用及雜支。
	人x年	20 × 1	15,000	300,000	里長保險費。
	人x年	20 × 1	16,000	320,000	里長健康檢查費。
	人x月	12 × 12	4,000	576,000	里幹事駐里事務費。
	年	1	936,000	936,000	里鄰長健保費機關應負擔款。
2066 車輛及辦公器具養護費				58,020	
	年	1	58,020	58,020	公務車輛養護費(詳公務車輛明細表)。
2072 國內旅費				140,000	
	年	1	140,000	140,000	因公出差旅費。
2093 特別費				168,000	
	月	12	14,000	168,000	區長特別費。
4000 獎補助費				102,000	市款102,000元
4085 獎勵及慰問				102,000	
	人x年	17 × 1	6,000	102,000	退休人員三節慰問金。

一般行政—行政管理

一般行政—行政管理

高雄市路竹區公所

歲出計畫說明提要與各項費用明細表

中華民國111年度

單位：新臺幣元

區公所業務—業務管理	業務計畫及工作計畫名稱與編號	37023230401 區公所業務-業務管理	承辦單位	本所各課室	預算金額	77,546千元	區公所業務—業務管理
歲出計畫說明	<p>一、計畫內容：</p> <ol style="list-style-type: none"> 1.承上級命令，辦理轄區內民政、社會、經建、農業等各項工作。 2.依據高雄市政府社會局授權辦理路竹老人活動中心維護及長青學苑研習課程。 3.辦理台電公司111年度發電年度促協金（運轉中）及輸變電促協金（運轉中）相關業務。 4.辦理台電公司111度專案促協金相關業務。 5.辦理台電公司110年度發電年度促協金（施工中）相關業務。（補辦預算） 6.衛生福利部中央健康保險署補助辦理111年健保業務經費。 <p>二、預期成果： 各項交辦業務期能達成優異成果。</p>						
用途別科目		單位	數量	單價	預算數	說 明	
合計					77,546,000	市款33,752,000元，收支併列43,794,000元	
1000 人事費					1,267,000	市款968,000元，收支併列299,000元	
1020 約聘僱人員待遇		年	1	376,801	376,801	衛生福利部中央健康保險署110年7月23日健保承字第1100030495號函核准111年補助辦理健保業務約僱人員薪資299千元，本所自籌77,801元。	
		年	1	418,992	418,992	五等約僱人員1人薪資。	
1030 獎金		年	1	46,763	46,763	健保業務約僱人員年終工作獎金。	
		年	1	52,374	52,374	約僱人員年終工作獎金。	
1035 其他給與		年	1	16,000	16,000	健保業務約僱人員休假補助。	
		年	1	16,000	16,000	約僱人員休假補助。	
		年	1	12,000	12,000	健保業務約僱人員慰勞假補	

高雄市路竹區公所

歲出計畫說明提要與各項費用明細表

中華民國111年度

單位：新臺幣元

用途別科目	單位	數量	單價	預算數	說 明
					助。
1040 加班值班費	年	1	12,000	12,000	約僱人員慰勞假補助。
				160,000	
	年	1	70,000	70,000	各項業務加班費。
	年	1	90,000	90,000	災害應變中心加班費。
1050 退休離職儲金				47,580	
	年	1	22,440	22,440	健保業務約僱人員離職儲金。
	年	1	25,140	25,140	約僱人員離職儲金。
1055 保險				108,490	
	年	1	18,800	18,800	健保業務約僱人員健保費。
	年	1	21,734	21,734	約僱人員健保費。
	年	1	32,196	32,196	健保業務約僱人員勞保費。
	年	1	35,760	35,760	約僱人員勞保費。
2000 業務費				24,682,000	市款17,326,000元，收支併列7,356,000元
2006 水電費				1,824,000	
	年	1	44,000	44,000	路竹老人活動中心水費。
	年	1	100,000	100,000	本所行政大樓水費及轄內空地綠美化維護用水費。
	年	1	240,000	240,000	路竹老人活動中心電費。
	年	1	1,440,000	1,440,000	本所行政大樓電費及轄內空地綠美化維護用電費。
2009 通訊費				723,840	
	年	1	10,000	10,000	路竹老人活動中心電話費。
	年	1	12,000	12,000	手持式衛星電話月租費及通話費。
	年	1	30,000	30,000	戶役政資訊系統電話費及網路月租費。
	年	1	30,000	30,000	民防業務電話費及網路月租費。

高雄市路竹區公所

歲出計畫說明提要與各項費用明細表

中華民國111年度

單位：新臺幣元

用途別科目	單位	數量	單價	預算數	說 明
2012 土地租金	里x月	20 × 12	266	63,840	里辦公處網路電路月租費及上網通訊費。
	年	1	578,000	578,000	郵資、電話費及網路費。
	年	1	200,000	200,000	社南里臨時辦公處用地租金(路竹區智仁段408地號部分土地)。
2018 資訊服務費				296,000	
	年	1	40,000	40,000	戶役政資訊服務及設備養護等。
2024 稅捐及規費	年	1	256,000	256,000	資訊服務及硬體設備維修等。
	年	1	96,000	96,000	
	年	1	76,000	76,000	繳納房屋稅、地價稅。
2027 保險費	年	1	20,000	20,000	公有土地複丈鑑界、房屋保存登記等規費。
	年	1	94,000	94,000	
	年	1	34,000	34,000	行政大樓建物設備火災保險及公共意外險。
2033 臨時人員酬金	年	1	50,000	50,000	公有建物火災保險及公共意外險(社區活動中心、里辦公處、民眾服務社等)。
	年	1	10,000	10,000	路竹老人活動中心建物火災保險及公共意外險。
	人x年	12 × 1	393,666	4,723,992	業務助理12人薪資、年終獎金、機關負擔勞健保費及勞工退休金提繳。
2036 按日按件計資酬金	年	1	493,408	493,408	轄區內道路、公園綠地、社造點、公墓等除草、環境綠美化維護整理臨時工工資、機關負擔勞健保費及勞工退休金提繳。
	人x次	10 × 4	500	20,000	租佃委員出席費。
	人x次	11 × 48	1,000	528,000	調解委員出席費。

區公所業務—業務管理

區公所業務—業務管理

高雄市路竹區公所

歲出計畫說明提要與各項費用明細表

中華民國111年度

單位：新臺幣元

用途別科目	單位	數量	單價	預算數	說 明	
2054 一般事務費	年	1	720,000	720,000	路竹老人活動中心長青學苑講師鐘點費(書法1班、國畫1班、有氧韻律1班、土風舞2班、瑜珈5班，共計10班)。	
					12,261,760	
	年	1	60,104	60,104	辦理各項區政如農業、社政等業務雜支。	
	年	1	50,000	50,000	不動產估用案處理及公產管理環境維護等費用。	
	年	1	500,000	500,000	轄區內道路、公園綠地、社造點、公墓等綠美化及路樹修剪養護管理外包費用。	
	年	1	11,200	11,200	調解業務經費。	
	區x年	1x1	16,800	16,800	登革熱防治業務經費。	
	年	1	30,000	30,000	防災及全民國防教育業務經費。	
	年	1	25,000	25,000	民防團基本訓練費。	
	年	1	25,000	25,000	役政業務經費。	
	年	1	60,000	60,000	災害應變中心、環境衛生及宗教寺廟業務經費。	
	里x年	1x1	2,800	2,800	里民大會開會費(或基層建設座談會)。	
	里x次	20x1	168	3,360	鄰長會議經費。	
	人x年	20x1	672	13,440	特優鄰長表揚。	
	人x年	67x1	448	30,016	資深鄰長表揚。	
	人x年	10x1	3,000	30,000	租佃委員文康活動費。	
	人x年	11x1	3,000	33,000	調解委員文康活動費。	
人x年	432x1	3,200	1,382,400	鄰長文康活動費(含各里里長及工作人員各1人)。		
區x年	1x1	100,800	100,800	區婦女社會參與促進小組業務費。		
里x年	20x1	7,000	140,000	各里舉辦睦鄰聯誼活動等經費。		

高雄市路竹區公所

歲出計畫說明提要與各項費用明細表

中華民國111年度

單位：新臺幣元

用途別科目	單位	數量	單價	預算數	說 明
2063 房屋建築養護費	里x年	20 x 1	100,000	2,000,000	區里公共設施及環境改善費。
	月	12	900	10,800	路竹老人活動中心訂閱報紙。
	年	1	140,000	140,000	路竹老人活動中心保全、電梯定期檢驗、消防安全檢查、冷氣水塔清洗等。
	年	1	250,000	250,000	辦理各項社教、藝文、音樂或體育活動等。
	年	1	2,000,000	2,000,000	台電公司111年度發電年度促協金（運轉中）捐助辦理番茄節、各項節慶活動、藝文社教及婦參活動。（收支併列）
	年	1	100,000	100,000	台電公司111年度輸變電促協金（運轉中）捐助辦理各項節慶活動。（收支併列）
	年	1	290,000	290,000	台電公司111年度發電年度促協金（運轉中）捐助本區轄內公共設施綠美化、環境清潔及維護。（收支併列）
	次	1	700,000	700,000	台電公司111年度專案促協金協助辦理2022路竹番茄節。（收支併列）
	人x月	412 x 12	240	1,186,560	里鄰長報費（里長20人、鄰長392人）。
	年	1	110,000	110,000	台電公司110年度發電年度促協金（施工中）捐助路竹老人活動中心設備購置及設施修繕工程等（經常門）。（收支併列）（補辦預算）
	年	1	2,900,000	2,900,000	台電公司110年度發電年度促協金（施工中）捐助辦理番茄節、各項節慶活動、印製日曆、春聯及運費等。（收支併列）（補辦預算）
	人x月	21 x 12	240	60,480	租佃委員及調解委員報費（租佃委員10人、調解委員11人）。
	年	1	110,000	110,000	路竹老人活動中心建物維護。
	年	1	143,000	143,000	行政大樓等辦公廳舍維護修繕。

區公所業務—業務管理

區公所業務—業務管理

高雄市路竹區公所

歲出計畫說明提要與各項費用明細表

中華民國111年度

單位：新臺幣元

用途別科目	單位	數量	單價	預算數	說 明
2066 車輛及辦公器具養護費	年	1	200,000	200,000	台電公司111年度發電年度促協金（運轉中）捐助辦理轄內各社區活動中心保險、建築、消防安全檢修申報及各項修繕、設備購置等費用。（收支併列）
	年	1	131,000	131,000	行政大樓辦公廳舍維護費。（行政大樓屋頂設置太陽能年租金收入收支併列）
	年	1	8,000	8,000	衛星電話保養維護費。
	年	1	80,000	80,000	辦公器具養護。
2069 設施及機械設備養護費				1,809,000	
	年	1	100,000	100,000	路竹老人活動中心監視錄影設備、飲水機、冷氣、電梯、用電設備等各項設施設備維護。
	年	1	783,000	783,000	本所行政大樓消防、電梯、發電機、冷氣、監視器等設備維護保養及其他公共設施養護。
	年	1	1,000	1,000	各里監視系統維修拆除。
2072 國內旅費	年	1	625,000	625,000	台電公司111年度輸變電促協金（運轉中）捐助辦理各里廣播系統維修及新設。（收支併列）
	年	1	300,000	300,000	台電公司110年度發電年度促協金（施工中）捐助路竹體育園區設施修繕維護（經常門）。（收支併列）（補辦預算）
				220,000	
	年	1	50,000	50,000	役政業務旅費。
3000 設備及投資	年	1	170,000	170,000	因公出差旅費。
				15,326,000	市款5,790,000元，收支併列9,536,000元
3015 公共建設及設施費				15,096,000	
	年	1	8,750,000	8,750,000	教育部體育署補助110年度「高雄市路竹體育園區運動場

區公所業務—業務管理

區公所業務—業務管理

高雄市路竹區公所

歲出計畫說明提要與各項費用明細表

中華民國111年度

單位：新臺幣元

用途別科目	單位	數量	單價	預算數	說 明
區公所業務—業務管理	年	1	5,790,000	5,790,000	地設施更新改善計畫」-中央補助。(收支併列)(補辦預算)
		1	556,000	556,000	教育部體育署補助110年度「高雄市路竹體育園區運動場地設施更新改善計畫」-配合款。(補辦預算)
		1	230,000	230,000	台電公司110年度發電年度促協金(施工中)捐助路竹老人活動中心設備購置及設施修繕工程等。(收支併列)(補辦預算)
		1	230,000	230,000	台電公司110年度發電年度促協金(施工中)捐助辦理行政大樓民眾洽公冷氣設備購置。(收支併列)(補辦預算)
		1	2,720,000	2,720,000	市款9,668,000元, 收支併列26,603,000元
		1	2,720,000	2,720,000	台電公司111年度發電年度促協金(運轉中)捐助轄區內各級學校學生營養午餐、獎勵金、各項活動及修繕計畫等增進地方福祉事項。(收支併列)
		1	260,000	260,000	補助轄內社區發展協會或社團辦理社區(社團)照顧關懷據點營養餐食。
		1	112,500	112,500	台電公司111年度輸變電促協金(運轉中)捐助文北社區協會辦理自強活動。(收支併列)
		1	200,000	200,000	台電公司111年度輸變電促協金(運轉中)捐助後鄉社區發展協會辦理長壽慶生會活動。(收支併列)
		1	250,000	250,000	台電公司111年度輸變電促協金(運轉中)捐助後鄉社區發展協會辦理後鄉里內長輩觀摩研習活動。(收支併列)

高雄市路竹區公所

歲出計畫說明提要與各項費用明細表

中華民國111年度

單位：新臺幣元

區公所業務—業務管理

區公所業務—業務管理

用途別科目	單位	數量	單價	預算數	說 明
	年	1	150,000	150,000	台電公司111年度發電年度促協金（運轉中）捐助路竹區農會辦理農民節慶祝大會。（收支併列）
	年	1	5,170,000	5,170,000	台電公司111年度發電年度促協金（運轉中）捐助轄內社區發展協會、合法立案人民團體、環保志（義）工隊等辦理各項活動或修繕計畫。（收支併列）
	年	1	200,000	200,000	台電公司111年度發電年度促協金（運轉中）補助轄內社區發展協會經營之社區活動中心設備添購、整修及汰舊換新（資本門）。（收支併列）
	年	1	200,000	200,000	台電公司111年度輸變電促協金（運轉中）捐助蔡文社區發展協會辦理文南里居民自強活動。（收支併列）
	年	1	586,000	586,000	補助轄內社區發展協會辦理各項活動或轄內社區活動中心修繕計畫。（活動中心屋頂設置太陽能年租金收入收支併列）
	年	1	300,000	300,000	台電公司110年度發電年度促協金（施工中）捐助轄內社區發展協會或社團辦理社區（社團）照顧關懷據點營養餐食。（收支併列）（補辦預算）
	年	1	2,272,000	2,272,000	台電公司110年度發電年度促協金（施工中）捐助轄內合法立案社區發展協會（社團）關懷據點修繕及設備購置（資本門）。（收支併列）（補辦預算）
	年	1	938,000	938,000	台電公司110年度發電年度促協金（施工中）捐助轄內合法立案社區發展協會（社團）關懷據點修繕及設備購置（經常門）。（收支併列）（補辦預算）
	年	1	300,000	300,000	台電公司110年度發電年度促協金（施工中）捐助轄內社區發展協會、合法立案人民團體、環保志（義）工隊等辦理各項活動或修繕計畫。（收支併列）（補辦預算）

高雄市路竹區公所

歲出計畫說明提要與各項費用明細表

中華民國111年度

單位：新臺幣元

用途別科目	單位	數量	單價	預算數	說 明
4050 對學生之獎助	年	1	300,000	300,000	台電公司111年度輸變電促協金（運轉中）捐助文南、文北里高中職及大學學生獎學金。（收支併列）
	年	1	200,000	200,000	台電公司111年度輸變電促協金（運轉中）捐助後鄉里國中、高中職、大學學生獎學金。（收支併列）
	年	1	284,000	284,000	台電公司110年度發電年度促協金（施工中）捐助轄內各級學校優秀學生獎學金。（收支併列）（補辦預算）
4090 其他補助及捐助	人x月	392 x 12	2,000	9,408,000	鄰長交通補助費。
	年	1	9,819,000	9,819,000	台電公司111年度發電年度促協金（運轉中）捐助新達、頂寮、竹瀨里居民生活扶助及相關作業費。（收支併列）
	年	1	2,101,500	2,101,500	台電公司111年度輸變電促協金（運轉中）捐助後鄉里居民生活扶助及相關作業費。（收支併列）
	年	1	500,000	500,000	台電公司110年度發電年度促協金（施工中）捐助新達、頂寮、竹瀨里居民生活扶助及相關作業費。（收支併列）（補辦預算）

區公所業務—業務管理

區公所業務—業務管理

高雄市路竹區公所

歲出計畫說明提要與各項費用明細表

中華民國111年度

單位：新臺幣元

基層建設—小型工程

基層建設—小型工程

業務計畫及工作計畫名稱與編號	58023230201 基層建設-小型工程	承辦單位	經建課	預算金額	24,177千元
----------------	--------------------------	------	-----	------	----------

歲出計畫說明	<p>一、計畫內容：</p> <ol style="list-style-type: none"> 1.為配合市政發展加速改善民眾生活環境，積極辦理基層建設小型工程案件。 2.台電公司111年度發電年度促協金（運轉中）及輸變電促協金（運轉中）捐助辦理轄區內道路、排水工程及公共設施養護。 3.台電公司110年度發電年度促協金（施工中）捐助辦理轄區內道路、排水工程及公共設施養護。（補辦預算） 4.養工處下授道路寬度6公尺以下行道樹管理維護經費。 <p>二、預期成果： 基層建設小型工程案件迅速辦理，將可促進地方發展，改善民眾居住環境，增進民眾對政府向心力。</p>
--------	--

用途別科目	單位	數量	單價	預算數	說 明
合計				24,177,000	市款8,551,000元，收支併列15,626,000元
2000 業務費				581,000	市款581,000元
2069 設施及機械設備養護費				581,000	
	年	1	581,000	581,000	行道樹管理維護費。
3000 設備及投資				23,596,000	市款7,970,000元，收支併列15,626,000元
3015 公共建設及設施費				23,596,000	
	年	1	5,470,000	5,470,000	修建6公尺以下巷道工程及小型排水溝工程。
	年	1	2,500,000	2,500,000	6公尺以下道路維護費。
	年	1	6,451,000	6,451,000	台電公司111年度發電年度促協金（運轉中）捐助本區轄內道路、排水溝工程及公共設施新設及維護。（收支併列）
	年	1	1,762,000	1,762,000	台電公司111年度輸變電促協金（運轉中）捐助本區轄內道路、排水溝工程及公共設施維護。（收支併列）

高雄市路竹區公所

歲出計畫說明提要與各項費用明細表

中華民國111年度

單位：新臺幣元

基層建設—小型工程

用途別科目	單位	數量	單價	預算數	說明
	年	1	349,000	349,000	台電公司111年度輸變電促協金（運轉中）捐助後鄉里轄內道路、排水溝工程及公共設施養護。（收支併列）
	年	1	7,064,000	7,064,000	台電公司110年度發電年度促協金（施工中）捐助本區轄內道路、排水溝工程及公共設施新設及維護。（收支併列）（補辦預算）

基層建設—小型工程

高雄市路竹區公所

各項費用彙計表

中華民國111年度

單位：新臺幣千元

工作計畫名稱及編號	37023230101 行政管理	37023230401 業務管理	58023230201 小型工程	合 計		
第一、二級用途別 科目名稱及編號						
合 計	66,918	77,546	24,177	168,641		
100000人事費	52,156	1,267		53,423		
101500法定編制人員待遇	35,927			35,927		
102000約聘僱人員待遇		796		796		
102500技工及工友待遇	1,551			1,551		
103000獎金	8,789	99		8,888		
103500其他給與	848	56		904		
104000加班值班費	1,288	160		1,448		
105000退休離職儲金		48		48		
105500保險	3,753	108		3,861		
200000業務費	14,660	24,682	581	39,923		
200300教育訓練費	10			10		
200600水電費		1,824		1,824		
200900通訊費		724		724		
201200土地租金		200		200		
201800資訊服務費		296		296		
202100其他業務租金	268			268		
202400稅捐及規費	43	96		139		
202700保險費	44	94		138		
203300臨時人員酬金		5,217		5,217		
203600按日按件計資酬金		1,268		1,268		
205100物品	397			397		
205400一般事務費	13,532	12,262		25,793		
206300房屋建築養護費		584		584		
206600車輛及辦公器具養護費	58	88		146		
206900設施及機械設備養護費		1,809	581	2,390		
207200國內旅費	140	220		360		
209300特別費	168			168		
300000設備及投資		15,326	23,596	38,922		
301500公共建設及設施費		15,096	23,596	38,692		
302000機械設備費		230		230		

高雄市路竹區公所

各項費用彙計表

中華民國111年度

單位：新臺幣千元

工作計畫名稱及編號	37023230101 行政管理	37023230401 業務管理	58023230201 小型工程	合 計		
第一、二級用途別 科目名稱及編號						
400000獎補助費	102	36,271		36,373		
402500政府機關間之補助		2,720		2,720		
404000對國內團體之捐助		10,939		10,939		
405000對學生之獎助		784		784		
408500獎勵及慰問	102			102		
409000其他補助及捐助		21,829		21,829		

高雄市路竹區公所

歲出一級用途別科目分析表

中華民國111年度

單位：新臺幣千元

名稱及編號	合計	經常支出						資本支出					
		人事費	業務費	獎補助費	債務費	預備金	小計	人事費	業務費	設備及投資	獎補助費	預備金	小計
合計	168,641	53,423	39,923	33,901			127,247			38,922	2,472		41,394
37023230000 民政支出	144,464	53,423	39,342	33,901			126,666			15,326	2,472		17,798
37023230100 一般行政	66,918	52,156	14,660	102			66,918						
37023230101 行政管理	66,918	52,156	14,660	102			66,918						
37023230400 區公所業務	77,546	1,267	24,682	33,799			59,748			15,326	2,472		17,798
37023230401 業務管理	77,546	1,267	24,682	33,799			59,748			15,326	2,472		17,798
58023230000 交通支出	24,177		581				581			23,596			23,596
58023230200 基層建設	24,177		581				581			23,596			23,596
58023230201 小型工程	24,177		581				581			23,596			23,596

高雄市路竹區公所

資本支出分析表

中華民國111年度

單位：新臺幣千元

名稱及編號	合計	設備及投資								其他資本支出	
		土地	房屋建築及設備	公共建設及設施	機械設備	運輸設備	資訊軟體設備	雜項設備	權利		投資
合計	41,394			38,692	230						2,472
37023230400 區公所業務	17,798			15,096	230						2,472
37023230401 業務管理	17,798			15,096	230						2,472
58023230200 基層建設	23,596			23,596							
58023230201 小型工程	23,596			23,596							

高雄市路竹區公所

人事費彙計表

中華民國111年度

單位：新臺幣元

類別	預算員額	全年度人事費											備註	
		民意代表待遇	政務人員待遇	法定編制人員待遇	約聘僱人員待遇	技工及工友待遇	獎金	其他給與	加班值班費	退休退職給付	退休離職儲金	保險		合計
合計	59			35,927,000	795,793	1,551,000	8,888,137	904,000	1,448,000		47,580	3,861,490	53,423,000	加班費 160,000元。
正式員額	53			35,927,000			8,338,000	848,000	1,154,000			3,468,000	49,735,000	
職員	53			35,927,000			8,338,000	848,000	1,154,000			3,468,000	49,735,000	
約聘僱人員	2				795,793		99,137	56,000			47,580	108,490	1,107,000	
技工	2					804,000	234,000		68,000			147,000	1,253,000	
工友	2					747,000	217,000		66,000			138,000	1,168,000	
其他人事費									160,000				160,000	

高雄市路竹區公所

約聘僱人員費用分析表

中華民國111年度

單位：新臺幣元

科 目				約聘人員 (人*月)	約僱人員 (人*月)	全年度預算數	說 明
款	項	目	節				
						1,107,000	合計
02						1,107,000	包括約聘僱人員待遇795,793元、年終工作獎金99,137元、不休假加班費0元、保險費108,490元、離職儲金47,580元及休假補助56,000元。
	033					1,107,000	0002000000 高雄市政府主管
		02				1,107,000	00023230000 高雄市路竹區公所
			01			1,107,000	37023230400 區公所業務
						582,000	37023230401 業務管理
					1x12	582,000	110年9月2日高市府人力字第11030690900號函核定約僱人員2人。
					1x12	525,000	

高雄市路竹區公所

公務車輛明細表

中華民國111年度

單位：新臺幣元

業務計畫 及工作計 畫名稱	車輛 數	車輛 種類	乘客 人數 (不含 司機)	購置 年月	汽缸總 排氣量 (立方 公分)	牌照稅 (全年)	燃料使 用費 (全年)	油料費(全年)			養 護 費	車輛 保 險 費	車輛 檢 驗 費	備註
								數量 (公升)	單價 (元)	金額				
一般行政 行政管理		現有車輛				11,230	31,380			173,195	58,020	44,036		
	1	小客車	4	09311	2261				29.1				9107-JR	
	1	小客貨兩用車	4	10805	2359	11,230	6,180	1,668	29.1	48,539	24,000	2,915	BBF-3102	
	1	重型機車		08505	125		450		29.1			711	ONV-248	
	1	重型機車		08909	100		450		29.1			711	HR6-545里幹事	
	1	重型機車		09202	125		450	204	29.1	5,936	1,620	711	L58-408	
	1	重型機車		09202	125		450	204	29.1	5,936	1,620	711	L58-409	
	1	重型機車		09302	125		450	204	29.1	5,936	1,620	711	CJ9-493	
	1	重型機車		09302	125		450	204	29.1	5,936	1,620	711	CJ9-496	
	1	重型機車		09310	100		450		29.1			711	H7K-781里幹事	
	1	重型機車		09312	125		450	204	29.1	5,936	1,620	711	H7U-265	
	1	重型機車		09412	125		450		29.1			711	M6N-657里幹事	
	1	重型機車		09412	125		450	204	29.1	5,936	1,620	711	M6N-658	
	1	重型機車		09412	125		450	204	29.1	5,936	1,620	711	M6N-659	
	1	重型機車		09412	125		450		29.1			711	M6N-660里幹事	
	1	重型機車		09412	125		450		29.1			711	M6N-662里幹事	
	1	重型機車		09412	125		450		29.1			711	M6N-667里幹事	

高雄市路竹區公所

公務車輛明細表

中華民國111年度

單位：新臺幣元

業務計畫 及工作計 畫名稱	車輛 數	車輛 種類	乘客 人數 (不含 司機)	購置 年月	汽缸總 排氣量 (立方 公分)	牌照稅 (全年)	燃料使 用費 (全年)	油料費(全年)			養 護 費	車輛 保 險 費	車輛 檢 驗 費	備註
								數量 (公升)	單價 (元)	金額				
	1	重型機車		09607	124		450	204	29.1	5,936	1,620	711		500-BJE
	1	重型機車		09607	124		450	204	29.1	5,936	1,620	711		501-BJE
	1	重型機車		09607	124		450		29.1			711		503-BJE里幹事
	1	重型機車		09607	124		450		29.1			711		505-BJE里幹事
	1	重型機車		09905	125		450	204	29.1	5,936	1,620	711		700-JWJ
	1	重型機車		09905	125		450	204	29.1	5,936	1,620	711		955-JWE
	1	重型機車		10007	125		450	204	29.1	5,936	1,620	711		205-MBH
	1	重型機車		10007	125		450	204	29.1	5,936	1,620	711		206-MBH
	1	重型機車		10007	125		450	204	29.1	5,936	1,620	711		208-MBH
	1	重型機車		10007	125		450	204	29.1	5,936	1,620	711		209-MBH
	1	重型機車		10007	125		450		29.1			711		210-MBH里幹事
	1	重型機車		10007	125		450		29.1			711		211-MBH
	1	重型機車		10007	125		450	204	29.1	5,936	1,620	711		212-MBH
	1	重型機車		10007	125		450	204	29.1	5,936	1,620	711		213-MBH
	1	重型機車		10007	125		450	204	29.1	5,936	1,620	711		215-MBH
	1	重型機車		10007	125		450		29.1			711		216-MBH里幹事
	1	重型機車		10007	125		450		29.1			711		217-MBH
	1	重型機車		10007	125		450		29.1			711		218-MBH

高雄市路竹區公所

公務車輛明細表

中華民國111年度

單位：新臺幣元

業務計畫 及工作計 畫名稱	車輛 數	車輛 種類	乘客 人數 (不含 司機)	購置 年月	汽缸總 排氣量 (立方 公分)	牌照稅 (全年)	燃料使 用費 (全年)	油料費(全年)			養 護 費	車輛 保 險 費	車輛 檢 驗 費	備註
								數量 (公升)	單價 (元)	金額				
	1	重型機車		10007	125		450	204	29.1	5,936	1,620	711		219-MBH
	1	重型機車		10007	125		450		29.1			711		220-MBH
	1	重型機車		10007	125		450		29.1			711		221-MBH里幹事
	1	重型機車		10007	125		450		29.1			711		222-MBH
	1	重型機車		10007	125		450		29.1			711		223-MBH里幹事
	1	重型機車		10007	125		450	204	29.1	5,936	1,620	711		225-MBH
	1	重型機車		10007	125		450	204	29.1	5,936	1,620	711		226-MBH
	17	重型機車		10908	124		7,650		29.1			12,087		NCD-8971~8973, 8975~8983, 8985~8987, 8990~8991里公 務機車
	3	電動機車		10908	4							1,305		EWL-0739,EWL- 0750~0751里公 務機車
		合計												
						11,230	31,380			173,195	58,020	44,036		

歲出按職能及經

中華民國111

職能別分類	經濟性分類	經常支出							資本支出				
		受僱人員報酬	購買商品及勞務支出	債務利息	土地租金支出	經常移轉			經常支出合計	投資及增資			
						對企業	對非營利及民間機構	對政府		對國外	對營業基金	對非營業特種基金	對民間企業
總計		59,908	35,958		200		31,181			127,247			
01 一般公共事務		59,908	35,377		200		31,181			126,666			
02 防衛													
03 公共秩序與安全													
04 教育													
05 保健													
06 社會安全與福利													
07 住宅及社區服務													
08 娛樂、文化與宗教													
09 燃料與能源													
10 農、林、漁、牧業													
11 礦業、製造業及營造業													
12 運輸及通信			581							581			
13 其他經濟服務													
14 環境保護													
15 其他支出													

竹區公所

濟性綜合分類表

年度

單位：新臺幣千元

資本支出														
資本移轉				土地購入	無形資產購入	固定資本形成							資本支出合計	總計
對企業	對非營利及民間機構	對政府	對國外			住宅	非住宅房屋	營建工程	運輸工具	資訊軟體	其他設備及機器	土地改良		
	2,472							38,692				230	41,394	168,641
	2,472							15,096				230	17,798	144,464
								23,596					23,596	24,177