

機關編號

02-323

中華民國 109 年度



高雄市路竹區公所單位預算

高雄市路竹區公所 編

主辦會計人員

會計室主任謝碧娜

機關長官

高雄市路竹區公所區長吳進興

高雄市路竹區公所

目次

中華民國 109 年度

甲、預算總說明	第1頁至第4頁
乙、主要表	
1. 歲入來源別預算表	第5頁至第6頁
2. 歲出機關別預算表	第7頁至第7頁
丙、附屬表	
1. 歲入項目說明提要與預算明細表	第8頁至第19頁
2. 歲出計畫說明提要與各項費用明細表	第20頁至第32頁
3. 各項費用彙計表	第33頁至第34頁
4. 歲出一級用途別科目分析表	第35頁至第35頁
5. 資本支出分析表	第36頁至第36頁
6. 人事費彙計表	第37頁至第37頁
7. 約聘僱人員費用分析表	第38頁至第38頁
8. 公務車輛明細表	第39頁至第42頁
9. 歲出按職能別及經濟性綜合分類表	第43頁至第44頁

高雄市路竹區公所

預算總說明

中華民國 109 年度

壹、現行法定職掌

一、依據本所組織規程規定，置區長 1 人，承市長之命、民政局局長之指導監督，綜理區政，並指揮監督所屬員工。

二、本所設下列各課、室，分掌各項業務及市政府授權事項：

(一)民政課:自治行政、選舉、禮俗宗教、地政、保健、里行政、義務教育、社會教育、文化、民防、兵役行政、國民兵組訓、徵兵處理、兵役勤務、後備軍人管理及其他有關民政事項。

(二)社會課:社會福利、勞工行政、合作事業、社會救助、災害急救、社會運動、社區發展、就業輔導、人民團體輔導及其他有關社政事項。

(三)經建課:市場、工商度量衡、農糧、財稅、監證、公共工程、路燈維護及其他有關經濟建設事項。

(四)農業課:農糧及其他有關農政事項。

(五)秘書室:研考、印信、文書、檔案、庶務、出納及不屬於其他課、室事項。

(六)會計室:依法辦理歲計、會計及統計事項。

(七)人事室:依法辦理人事管理事項。

(八)政風室:依法辦理政風業務。

貳、前年度及上年度已過期間計畫實施及預算執行情形：

一、前年度計畫實施成果及決算辦理概況：

(一)歲入部分：107 年度歲入預算數 3,974 萬 4 千元，決算數 3,748 萬 3 千元，執行率 94.31%。

(二)歲出部分：107 年度歲出預算數 1 億 3,937 萬 8 千元，決算數 1 億 3,324 萬 7 千元，執行率 95.6%。

二、上年度已過期間計畫實施及預算執行情形：

(一)歲入部分：108 年度歲入預算數 5,595 萬 9 千元，截至 6 月底止實現數 1,141 萬 5 千元，執行率 20.40%。

(二)歲出部分：108 年度歲出預算數 1 億 6,201 萬 7 千元，截至 6 月底止支付數 6,661 萬 6 千元，執行率 41.12%。

參、本年度施政〈業務及工作〉計畫重點及預算提要：

高雄市路竹區公所

預算總說明

中華民國 109 年度

一、本年度計畫重點：

- (一)繼續加強基層工作之推行，辦好各里鄰集會及活動，使基層意見得以下情上達而受到重視，加速區內經建之發展。
- (二)繼續加強便民措施，藉以做好為民服務工作，辦理各項社教藝文活動，以提昇市民文化素養。
- (三)因應國防需要，加強辦理各項兵役業務、民防團訓及全民國防教育宣導。
- (四)配合政府決策，繼續加強執行整頓環境美化市容工作、區里公共設施及環境改善，以提升市民生活品質。
- (五)辦理社會福利及急難救助等事項並依高雄市政府社會局授權辦理路竹老人活動中心維護管理及長青學苑研習課程。
- (六)繼續加強推行基層小型工程之規劃及社區之建設，社區總體營造及綠美化。
- (七)加強執行辦公室自動化電腦作業，以提高工作效率。
- (八)辦理台電公司 109 年度發電年度促協金、輸變電促協金(運轉中)及台電公司 109 年度專案促協金捐助計畫。
- (九)科技部南部科學工業園區管理局核定 108 年度補助辦理「路竹區北嶺里社區公園綠美化工程」、「改善文南社區活動中心老舊冷氣機」及「更換路竹老人活動中心節能循環扇」。
- (十)內政部核定 108 年度補助辦理「高雄市路竹區公所耐震能力補強補助計畫」。
- (十一)衛生福利部核定 108 年度補助辦理「高雄市路竹區路竹老人活動中心整建長照衛福據點工程」及「高雄市路竹區竹園社區活動中心耐震補強補助計畫」。

二、本年度預算提要：

- (一)歲入預算數：罰款及賠償收入預算數 2 萬 5 千元；規費收入預算數 51 萬元；財產收入預算數 37 萬 4 千元；補助收入預算數 4,266 萬 8 千元；捐獻及贈與收入預算數 4,172 萬 4 千元；其他收入預算數 19 萬元，合計 8,549 萬 1 千元。
- (二)歲出預算數：一般行政預算數 6,663 萬 5 千元；區公所業務預算數 6,054 萬 2 千元；基層建設預算數 7,042 萬 8 千元，合計 1 億 9,760 萬 5 千元。

高雄市路竹區公所

預算總說明

中華民國 109 年度

組織系統圖

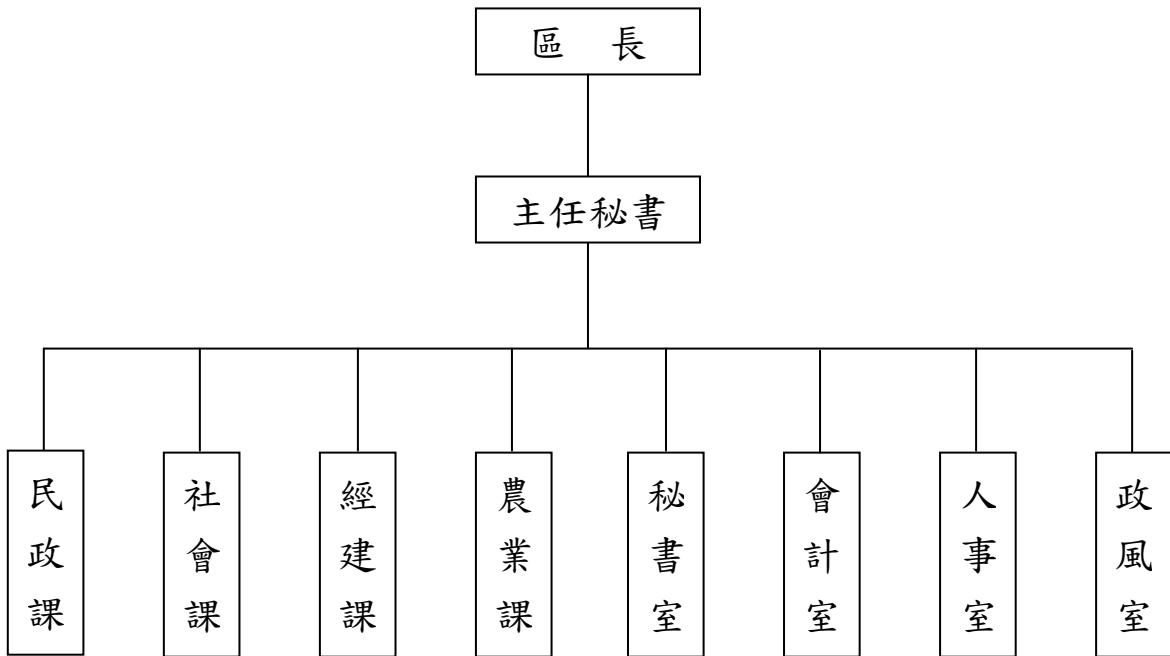

高雄市路竹區公所

預算總說明

中華民國109年度

員額編制表

類別	法定編制員額	本年度預算員額	上年度預算員額	與上年度預算員額比較增減
民意代表	0	0	0	0
職員	56	53	53	0
警員	0	0	0	0
消防人員	0	0	0	0
技工	1	2	2	0
駕駛	0	0	0	0
工友	3	2	2	0

高雄市路竹區公所

歲入來源別預算表

中華民國109年度

單位：新臺幣千元

科 目				本年度 預算數	上年度 預算數	前年度 決算數	本年度與 上年度比較	說明	
款	項	目	節						名稱及編號
				合計	85,491	55,959	37,483	29,532	
				經常門合計	85,491	55,959	37,483	29,532	
02				04000000000 罰款及賠償收入	25	35	2	-10	
	025			04023230000 高雄市路竹區公所	25	35	2	-10	
		01		04023230100 罰金罰鍰及怠金	25	35	2	-10	
			01	04023230101 罰金罰鍰	25	35	2	-10	契約逾期違約金及其他罰款收入。
03				05000000000 規費收入	510	510	459	-	
	031			05023230000 高雄市路竹區公所	510	510	459	-	
		01		05023230300 使用規費收入	510	510	459	-	
			01	05023230303 資料使用費	10	10	2	-	採購案件領標收入。
			02	05023230306 場地設施使用費	50	40	51	10	行政大樓及路竹老人活動中心收入。
			03	05023230307 服務費	450	460	406	-10	長青學苑研習收費。
04				07000000000 財產收入	374	356	380	18	
	030			07023230000 高雄市路竹區公所	374	356	380	18	
		01		07023230100 財產孳息	368	350	380	18	
			01	07023230101 利息收入	-	-	1	-	
			02	07023230102 權利金	105	105	126	-	設置太陽光電發電系統年租金收入105千元。
			03	07023230103 租金收入	263	245	253	18	1.土地租金收入200千元。 2.房屋租金收入45千元。 3.設置電動機車電池交換站基地租金收入18千元。
		02		07023230500 廢舊物資售價	6	6	-	-	

高雄市路竹區公所

歲入來源別預算表

中華民國109年度

單位：新臺幣千元

科 目				本年度 預算數	上年度 預算數	前年度 決算數	本年度與 上年度比較	說明	
款	項	目	節						名稱及編號
			01	07023230501 廢舊物資售價	6	6	-	-	變賣報廢財物收入。
06				09000000000 補助收入	42,668	16,470	1,125	26,198	
	028			09023230000 高雄市路竹區公所	42,668	16,470	1,125	26,198	
		01		09023230100 上級政府補助收入	42,668	16,470	1,125	26,198	
			01	09023230102 計畫型補助收入	42,668	16,470	1,125	26,198	1.科技部南部科學工業園區 管理局補助1,349千元。 2.內政部補助19,800千元。 3.衛生福利部補助21,519千 元。
07				10000000000 捐獻及贈與收入	41,724	38,488	35,357	3,236	
	020			10023230000 高雄市路竹區公所	41,724	38,488	35,357	3,236	
		01		10023230100 捐獻收入	41,724	38,488	35,357	3,236	
			01	10023230101 一般捐獻	41,724	38,488	35,357	3,236	1.台灣電力公司捐助41,664 千元。 2.中油公司捐助60千元。
08				12000000000 其他收入	190	100	160	90	
	032			12023230000 高雄市路竹區公所	190	100	160	90	
		01		12023230200 雜項收入	190	100	160	90	
			01	12023230201 收回以前年度 歲出	-	-	2	-	
			02	12023230210 其他雜項收入	190	100	158	90	工程瀝青刨除料賸餘價值 及其他什項收入。

高雄市路竹區公所
歲出機關別預算表

經資門併計

中華民國109年度

單位：新臺幣千元

科 目				本年度 預算數	上年度 預算數	前年度 決算數	本年度與 上年度比較	說 明	
款	項	目	節						名稱及編號
02				0002000000 高雄市政府主管	197,605	162,017	133,247	35,588	
	033			00023230000 高雄市路竹區公所	197,605	162,017	133,247	35,588	
		01		37023230100 一般行政	66,635	66,074	64,722	561	
			01	37023230101 行政管理	66,635	66,074	64,722	561	本年度預算數之內容與上年度之比較如下： 1.人員維持費51,840千元，較上年度伸算增列調整待遇等經費513千元。 2.基本行政工作維持費1,830千元，與上年度同。 3.里鄰長及里幹事相關經費12,965千元，較上年度增列48千元。
		02		37023230400 區公所業務	60,542	55,527	51,821	5,015	
			01	37023230401 業務管理	60,542	55,527	51,821	5,015	本年度預算數較上年度增列5,015千元，包括： 1.區公所共同費用項目經費14,740千元與上年度同。 2.辦理中央補助與回饋金業務經費30,967千元，較上年度增列3,402千元。 3.其他業務運作經費14,835千元，較上年度增列購置里辦公處公務機車等經費1,613千元。
		03		58023230200 基層建設	70,428	40,416	16,704	30,012	
			01	58023230201 小型工程	70,428	40,416	16,704	30,012	本年度編列項目如下： 1.修建6公尺以下巷道工程及小型排水溝工程5,547千元。 2.6公尺以下道路維護費2,390千元。 3.中央補助及回饋金捐助辦理道路排水溝等工程61,910千元。 4.行道樹維護費581千元。

高雄市路竹區公所

歲入項目說明提要與預算明細表

經常門

中華民國109年度

單位：新臺幣元

來源別子目及細目與編號	04023230101 罰金罰鍰及怠金-罰金罰鍰	承辦單位	經建課、秘書室	預算金額	25千元
-------------	-----------------------------	------	---------	------	------

罰金罰鍰及怠金—罰金罰鍰

罰金罰鍰及怠金—罰金罰鍰

歲入項目說明	<p>一、項目內容： 本所各項採購契約逾期違約金及其他罰款收入。</p> <p>二、法令依據： 依工程採購契約及相關規定辦理。</p>
--------	---

科目名稱及編號	單位	數量	單價	預算數	說明及收入依據
合計				25,000	
04023230101 罰金罰鍰	年	1	25,000	25,000	採購契約逾期違約金及其他罰款收入

高雄市路竹區公所

歲入項目說明提要與預算明細表

經常門

中華民國109年度

單位：新臺幣元

使用規費收入—資料使用費

使用規費收入—資料使用費

來源別子目及細目與編號	05023230303 使用規費收入-資料使用費	承辦單位	秘書室	預算金額	10千元
-------------	-----------------------------	------	-----	------	------

歲入項目說明	<p>一、項目內容： 各項採購招標案件之電子領標收入。</p> <p>二、法令依據： 依採購法第29條及其施行細則第28條之1規定辦理。</p>
--------	--

科目名稱及編號	單位	數量	單價	預算數	說明及收入依據
合計				10,000	
05023230303 資料使用費	年	1	10,000	10,000	電子領標收入

高雄市路竹區公所

歲入項目說明提要與預算明細表

經常門

中華民國109年度

單位：新臺幣元

使用規費收入—場地設施使用費

使用規費收入—場地設施使用費

來源別子目及細目與編號	05023230306 使用規費收入-場地設施使用費	承辦單位	秘書室、社會課	預算金額	50千元
歲入項目說明	<p>一、項目內容： 行政大樓及路竹老人活動中心場地使用費收入。</p> <p>二、法令依據： 依高雄市路竹區公所場地使用管理規則辦理。</p>				
科目名稱及編號	單位	數量	單價	預算數	說明及收入依據
合計				50,000	
05023230306 場地設施使用費	年	1	50,000	50,000	行政大樓及路竹老人活動中心 場地使用費收入

高雄市路竹區公所

歲入項目說明提要與預算明細表

經常門

中華民國109年度

單位：新臺幣元

使用規費收入—服務費	來源別子目及細目與編號	05023230307 使用規費收入-服務費	承辦單位	社會課	預算金額	450千元	使用規費收入—服務費
歲入項目說明	<p>一、項目內容：路竹老人活動中心長青學苑學員研習收費(書法1班、國畫1班、有氣韻律1班、土風舞2班、瑜珈5班，共計10班)。</p> <p>二、法令依據：依規費法第8條及路竹區公所長青學苑活動實施計畫辦理。</p>						
科目名稱及編號		單位	數量	單價	預算數	說明及收入依據	
合計					450,000		
05023230307 服務費		年	1	450,000	450,000	路竹老人活動中心長青學苑學員研習收費(書法1班、國畫1班、有氣韻律1班、土風舞2班、瑜珈5班)	

高雄市路竹區公所

歲入項目說明提要與預算明細表

經常門

中華民國109年度

單位：新臺幣元

財產孳息—權利金

來源別子目及 細目與編號	07023230102 財產孳息-權利金	承辦單位	秘書室	預算金額	105千元
-----------------	-------------------------	------	-----	------	-------

財產孳息—權利金

歲入 項目 說明	<p>一、項目內容： 行政大樓屋頂設置太陽光電發電系統租賃契約經營年租金收入。</p> <p>二、法令依據： 依高雄市市有財產管理自治條例第42條規定辦理。</p>
----------------	--

科目名稱及編號	單位	數量	單價	預算數	說明及收入依據
合計				105,000	
07023230102 權利金	年	1	105,000	105,000	行政大樓屋頂設置太陽光電發電系統經營年租金收入(與歲出2款323項4目1節區公所業務-業務管理-業務費收支併列)

高雄市路竹區公所

歲入項目說明提要與預算明細表

經常門

中華民國109年度

單位：新臺幣元

財產孳息
—
租金收入

財產孳息
—
租金收入

來源別子目及 細目與編號	07023230103 財產孳息-租金收入	承辦單位	秘書室	預算金額	263千元
歲入項目說明	<p>一、項目內容： 1.路竹區竹西段892-1、893-1、894、908-1地號土地租金收入。 2.高雄市路竹區延平路77號(建號:高雄市路竹區竹西段152建號)房屋租金收入。 3.設置電動機車電池交換站基地租金收入。</p> <p>二、法令依據： 依高雄市市有財產管理自治條例第42條規定辦理。</p>				

科目名稱及編號	單位	數量	單價	預算數	說明及收入依據
合計				263,000	
07023230103 租金收入	年	1	200,000	200,000	路竹區竹西段892-1、893-1、894、908-1地號土地租金收入
	年	1	45,000	45,000	高雄市路竹區延平路77號(建號:高雄市路竹區竹西段152建號)房屋租金收入
	年	1	18,000	18,000	設置電動機車電池交換站基地租金收入

高雄市路竹區公所

歲入項目說明提要與預算明細表

經常門

中華民國109年度

單位：新臺幣元

來源別子目及細目與編號	07023230501 廢舊物資售價-廢舊物資售價	承辦單位	秘書室	預算金額	6千元
-------------	------------------------------	------	-----	------	-----

廢舊物資售價－廢舊物資售價

廢舊物資售價－廢舊物資售價

歲入項目說明	<p>一、項目內容： 變賣報廢財物收入。</p> <p>二、法令依據： 依高雄市市有財產管理自治條例第53條規定辦理。</p>
--------	---

科目名稱及編號	單位	數量	單價	預算數	說明及收入依據
合計				6,000	
07023230501 廢舊物資售價	年	1	6,000	6,000	變賣報廢財物收入

高雄市路竹區公所

歲入項目說明提要與預算明細表

經常門

中華民國109年度

單位：新臺幣元

上級政府補助收入—計畫型補助收入

上級政府補助收入—計畫型補助收入

來源別子目及細目與編號	09023230102 上級政府補助收入-計畫型補助收入	承辦單位	社會課、經建課	預算金額	42,668千元
歲入項目說明	<p>一、項目內容： 1.科技部南部科學工業園區管理局核定108年度補助辦理「路竹區北嶺里社區公園綠美化工程」、「改善文南社區活動中心老舊冷氣機」及「更換路竹老人活動中心節能循環扇」(補辦預算)。 2.內政部108年度補助辦理「高雄市路竹區公所耐震能力補強補助計畫」(補辦預算)。 3.衛生福利部108年度補助辦理「高雄市路竹區路竹老人活動中心整建長照衛福據點工程」(補辦預算)。 4.衛生福利部108~109年度補助辦理「高雄市路竹區竹園社區活動中心耐震補強補助計畫」(補辦預算)。</p> <p>二、法令依據： 依中央對直轄市及縣(市)政府補助辦法第18條規定辦理。</p>				
科目名稱及編號	單位	數量	單價	預算數	說明及收入依據
合計				42,668,000	
09023230102 計畫型補助收入	年	1	1,100,000	1,100,000	科技部南部科學工業園區管理局107年12月13日南商字第1070035972號函核定108年度補助辦理「路竹區北嶺里社區公園綠美化工程」(補辦預算，與歲出2款323項4目1節區公所業務-業務管理-設備及投資收支併列)
	年	1	150,000	150,000	科技部南部科學工業園區管理局107年12月13日南商字第1070035972號函核定108年度補助辦理「改善文南社區活動中心老舊冷氣機」(補辦預算，與歲出2款323項4目1節區公所業務-業務管理-設備及投資收支併列)
	年	1	99,000	99,000	科技部南部科學工業園區管理局107年12月13日南商字第1070035972號函核定108年度補助辦理「更換路竹老人活動中心節能循環扇」(補辦預算，與歲出2款323項4目1節區公所業務-業務管理-設備及投資收支併列)
	年	1	19,800,000	19,800,000	內政部107年10月17日內授中民字第1071104534號函核定108年度補助辦理「高雄市路竹區公所耐震能力補強補助計畫」(補辦預算，與歲出2款323項2目1節基層建設-小型工程-設備及投資收支併列)

高雄市路竹區公所

歲入項目說明提要與預算明細表

經常門

中華民國109年度

單位：新臺幣元

上級政府補助收入—計畫型補助收入

科目名稱及編號	單位	數量	單價	預算數	說明及收入依據
	年	1	19,550,000	19,550,000	衛生福利部108年2月27日高衛部綜字第1081160235E號函核定108度補助辦理「高雄市路竹區路竹老人活動中心整建長照衛福據點工程」(補辦預算，與歲出2款323項2目1節基層建設-小型工程-設備及投資收支併列)
	年	1	1,969,000	1,969,000	衛生福利部108年7月1日衛部救字第1081368164C號函核定108~109度補助辦理「高雄市路竹區竹園社區活動中心耐震補強補助計畫」(補辦預算，與歲出2款323項2目1節基層建設-小型工程-設備及投資收支併列)

上級政府補助收入—計畫型補助收入

高雄市路竹區公所

歲入項目說明提要與預算明細表

經常門

中華民國109年度

單位：新臺幣元

捐獻收入 — 一般捐獻	來源別子目及細目與編號	10023230101 捐獻收入-一般捐獻	承辦單位	民政課	預算金額	41,724千元	捐獻收入 — 一般捐獻
歲入項目說明	<p>一、項目內容： 1.台電公司109年度發電年度促協金及輸變電促協金(運轉中)捐助款。 2.台電公司專案促協金協助辦理2020路竹番茄節活動。 3.台電公司專案促協金協助辦理節慶活動、藝文及社教活動經費。 4.台電公司專案促協金協助辦理本區轄內道路、排水溝工程及公共設施新設及維護經費。 5.台灣中油股份有限公司永安液化天然氣廠108年度補助辦理「高雄市路竹區頂寮社區龍山寺前活動籃球架2座設置」(補辦預算)。</p> <p>二、法令依據： 依據「台灣電力股份有限公司促進電力發展營運協助金執行要點」及其相關規定辦理。</p>						
	科目名稱及編號	單位	數量	單價	預算數	說明及收入依據	
	合計				41,724,000		
	10023230101 一般捐獻	年	1	32,164,000	32,164,000	台電公司109度發電年度促協金(與歲出2款323項4目1節區公所業務-業務管理-業務費、獎補助費,及歲出2款323項2目1節基層建設-小型工程-設備及投資收支併列)	
		年	1	6,200,000	6,200,000	台電公司109年度輸變電促協金(運轉中)(與歲出2款323項4目1節區公所業務-業務管理-業務費、獎補助費,及歲出2款323項2目1節基層建設-小型工程-設備及投資收支併列)	
		年	1	700,000	700,000	台電公司專案促協金協助本所辦理2020路竹番茄節(與歲出2款323項4目1節區公所業務-業務管理-業務費收支併列)	
		年	1	600,000	600,000	台電公司專案促協金協助本所辦理節慶活動、藝文及社教活動經費(與歲出2款323項4目1節區公所業務-業務管理-業務費收支併列)	
		年	1	2,000,000	2,000,000	台電公司專案促協金協助本所辦理本區轄內道路、排水溝工程及公共設施新設及維護(與歲出2款323項2目1節基層建設-小型工程-設備及投資收支併列)	
		年	1	60,000	60,000	台灣中油股份有限公司永安液化天然氣廠108年4月26日永安關字第10804111號函核定108	

高雄市路竹區公所

歲入項目說明提要與預算明細表

經常門

中華民國109年度

單位：新臺幣元

雜項收入 — 其他雜項收入	來源別子目及細目與編號	12023230210 雜項收入-其他雜項收入	承辦單位	秘書室、經建課	預算金額	190千元	雜項收入 — 其他雜項收入
歲入項目說明	<p>一、項目內容： 工程瀝青刨除料賸餘價值及其他什項收入。</p> <p>二、法令依據： 依財政收支劃分法第29條規定辦理。</p>						
科目名稱及編號		單位	數量	單價	預算數	說明及收入依據	
合計					190,000		
12023230210 其他雜項收入		年	1	190,000	190,000	瀝青刨除料賸餘價值及其他什項收入	

高雄市路竹區公所

歲出計畫說明提要與各項費用明細表

中華民國109年度

單位：新臺幣元

一般行政—行政管理	業務計畫及工作計畫 名稱與編號	37023230101 一般行政-行政管理	承辦 單位	本所各課室	預算 金額	66,635千元	一般行政—行政管理
歲出計畫說明	<p>一、計畫內容： 1.綜理區務行政，依其核定之工作計畫，督導各課室切實執行。 2.辦理本所文書處理工作。 3.辦理本所辦公物品之購置、保管、現金出納及財產管理。 4.辦理本所業務之研究發展考核工作。 5.依照規定辦理歲計、會計、統計工作。 6.依照人事法令辦理本所有關人事工作。 7.依照政風法令辦理本所有關政風工作。</p> <p>二、預期成果： 預期區務行政業務能按工作計畫如期完成。</p>						
分支計畫及用途別科目		單位	數量	單價	預算數	說 明	
合計					66,635,000	市款66,635,000元	
01一般業務					66,635,000	市款66,635,000元	
1000 人事費					51,840,000	市款51,840,000元	
1015 法定編制人員待遇		年	1	36,129,000	36,129,000	詳人事費彙計表。	
1025 技工及工友待遇		年	1	1,551,000	1,551,000	詳人事費彙計表。	
1030 獎金		年	1	3,871,000	3,871,000	詳人事費彙計表。	
		年	1	4,400,000	4,400,000	詳人事費彙計表。	
1035 其他給與		年	1	848,000	848,000	詳人事費彙計表。	
1040 加班值班費		年	1	1,288,000	1,288,000	詳人事費彙計表。	
1055 保險					3,753,000		

高雄市路竹區公所

歲出計畫說明提要與各項費用明細表

中華民國109年度

單位：新臺幣元

分支計畫及用途別科目	單位	數量	單價	預算數	說 明	
一般行政—行政管理 2000 業務費 2003 教育訓練費 2021 其他業務租金 2024 稅捐及規費 2027 保險費 2051 物品 2054 一般事務費	年	1	2,436,000	2,436,000	詳人事費彙計表。	
	年	1	1,170,000	1,170,000	詳人事費彙計表。	
	年	1	147,000	147,000	詳人事費彙計表。	
					14,687,000	市款14,687,000元
	年	1	10,000	10,000	10,000	員工教育訓練所需學分費補助等。
	年	1	254,000	254,000	254,000	影印機租賃。
	年	1	11,230	11,230	11,230	公務車輛牌照稅(詳公務車輛明細表)。
	年	1	29,580	29,580	29,580	公務車輛燃料費(詳公務車輛明細表)。
	年	1	48,587	48,587	48,587	公務車輛保險費(詳公務車輛明細表)。
	年	1	132,437	132,437	132,437	文具紙張、碳粉、清潔用品、報紙、檔案盒等。
	年	1	148,448	148,448	148,448	公務車輛油脂(詳公務車輛明細表)。
	年	1	95,000	95,000	95,000	事務用品購置。
					13,610,638	
	里x月	20 x 12	45,000	10,800,000	10,800,000	里長事務補助費。
	年	1	20,000	20,000	20,000	政風業務經費。
	年	1	50,800	50,800	50,800	公務人員健康檢查。
	年	1	56,000	56,000	56,000	辦理員工研習訓練相關費用。
	年	1	80,000	80,000	80,000	行政大樓保全費。
年	1	438,838	438,838	438,838	處理經常一般公務所需各項費用及雜支。	

高雄市路竹區公所

歲出計畫說明提要與各項費用明細表

中華民國109年度

單位：新臺幣元

分支計畫及用途別科目	單位	數量	單價	預算數	說 明
一般行政—行政管理 2066 車輛及辦公器具養護費 2072 國內旅費 2093 特別費 4000 獎補助費 4085 獎勵及慰問	人x年	20 × 1	15,000	300,000	里長保險費。
	人x年	20 × 1	16,000	320,000	里長健康檢查費。
	人x月	12 × 12	4,000	576,000	里幹事駐里事務費。
	年	1	969,000	969,000	里鄰長健保費機關應負擔款。
	年	1	39,080	39,080	公務車輛養護費(詳公務車輛明細表)。
	年	1	140,000	140,000	因公出差旅費。
	月	12	14,000	168,000	區長特別費。
	市款			108,000	市款108,000元
	人x年	18 × 1	6,000	108,000	退休人員三節慰問金。

高雄市路竹區公所

歲出計畫說明提要與各項費用明細表

中華民國109年度

單位：新臺幣元

區公所業務—業務管理	業務計畫及工作計畫 名稱與編號	37023230401 區公所業務-業務管理	承辦 單位	本所各課室	預算 金額	60,542千元	區公所業務—業務管理
歲出計畫說明	<p>一、計畫內容：</p> <ol style="list-style-type: none"> 1.承上級命令，辦理轄區內民政、社會、經建、農業等各項工作。 2.依據高雄市政府社會局授權辦理路竹老人活動中心維護及長青學苑研習課程。 3.辦理台電公司109年度發電年度促協金及輸變電促協金(運轉中)相關業務。 4.辦理台電公司109年度專案促協金協助相關業務。 5.執行109年區里公共設施及環境改善經費及汰換里公務機車。 6.科技部南部科學工業園區管理局核定108年度補助辦理地方建設經費(補辦預算)。 7.衛生福利部中央健康保險署補助辦理108年健保業務經費(補辦預算)及109年健保業務經費。 8.經濟部補助107年度「村里節電大車拚活動方案」獎勵金及行政作業費(補辦預算)。 9.中油公司補助辦理「高雄市路竹區頂寮社區龍山寺前活動籃球架2座設置」(補辦預算)。 10.養工處下授一公頃以下公園維護經費。 <p>二、預期成果： 各項交辦業務期能達成優異成果。</p>						
用途別科目		單位	數量	單價	預算數	說 明	
合計					60,542,000	市款29,470,000元，收支併列31,072,000元	
1000 人事費					1,533,000	市款935,000元，收支併列598,000元	
1020 約聘僱人員待遇					1,095,787		
		年	1	376,801	376,801	衛生福利部中央健康保險署108年7月12日健保承字第1080030450號函核准109年補助辦理健保業務約僱人員薪資299千元，本所自籌77,801元。	
		年	1	419,986	419,986	五等約僱人員1人薪資。	
		年	1	299,000	299,000	衛生福利部中央健康保險署108年2月1日健保承字第1080030166號函核准補助辦理「108年健保業務經費」(補辦預算)。	
1030 獎金					99,137		
		年	1	46,763	46,763	健保業務約僱人員年終工作獎金。	
		年	1	52,374	52,374	約僱人員年終工作獎金。	

高雄市路竹區公所

歲出計畫說明提要與各項費用明細表

中華民國109年度

單位：新臺幣元

用途別科目	單位	數量	單價	預算數	說 明
1035 其他給與	年	1	16,000	32,000	健保業務約僱人員休假補助。
	年	1	16,000	16,000	
1040 加班值班費	年	1	70,000	160,000	約僱人員休假補助。 各項業務加班費。
	年	1	90,000	90,000	
1050 退休離職儲金	年	1	22,440	47,568	健保業務約僱人員離職儲金。 約僱人員離職儲金。
	年	1	25,128	25,128	
1055 保險	年	1	18,800	98,508	健保業務約僱人員健保費。 約僱人員健保費。 健保業務約僱人員勞保費。 約僱人員勞保費。
	年	1	19,752	18,800	
	年	1	27,196	19,752	
	年	1	32,760	27,196	
2000 業務費				23,958,000	市款17,406,000元，收支併列6,552,000元
2006 水電費	年	1	44,000	1,824,000	路竹老人活動中心水費。 本所行政大樓水費及轄內空地綠美化維護用水費。 路竹老人活動中心電費。 本所行政大樓電費及轄內空地綠美化維護用電費。
	年	1	100,000	44,000	
	年	1	240,000	100,000	
	年	1	1,440,000	240,000	
2009 通訊費	年	1	10,000	723,840	路竹老人活動中心電話費。 手持式衛星電話月租費及通話費。 戶役政資訊系統電話費及網路月租費。 民防業務電話費及網路月租費。
	年	1	12,000	10,000	
	年	1	30,000	12,000	
	年	1	30,000	30,000	

高雄市路竹區公所

歲出計畫說明提要與各項費用明細表

中華民國109年度

單位：新臺幣元

用途別科目	單位	數量	單價	預算數	說 明
2012 土地租金	里x月	20 × 12	266	63,840	里辦公處網路電路月租費及上網通訊費。
	年	1	578,000	578,000	郵資、電話費及網路費。
	年	1	200,000	200,000	社南里臨時辦公處用地租金(路竹區智仁段408地號部分土地)。
2018 資訊服務費	年	1	40,000	40,000	戶役政資訊服務及設備養護等。
	年	1	268,000	268,000	資訊服務及硬體設備維修等。
2024 稅捐及規費	年	1	96,000	96,000	
	年	1	76,000	76,000	繳納房屋稅、地價稅。
	年	1	20,000	20,000	公有土地複丈鑑界、房屋保存登記等規費。
2027 保險費	年	1	94,000	94,000	
	年	1	34,000	34,000	行政大樓建物設備火災保險及公共意外險。
	年	1	50,000	50,000	公有建物火災保險及公共意外險(社區活動中心、里辦公處、民眾服務社等)。
	年	1	10,000	10,000	路竹老人活動中心建物火災保險及公共意外險。
2033 臨時人員酬金	人x年	12 × 1	393,666	4,723,992	本所業務助理12人薪資、年終獎金、機關負擔勞健保費及勞工退休金提繳。
	年	1	493,408	493,408	轄區內道路、公園綠地、社造點、公墓等除草、環境綠美化維護整理臨時工工資、機關負擔勞健保費及勞工退休金提繳。
2036 按日按件計資酬金	人/次	10 × 4	500	20,000	租佃委員出席費。

區公所業務—業務管理

區公所業務—業務管理

高雄市路竹區公所

歲出計畫說明提要與各項費用明細表

中華民國109年度

單位：新臺幣元

用途別科目	單位	數量	單價	預算數	說 明	
2054 一般事務費	人/次	11 × 48	1,000	528,000	調解委員出席費。	
	年	1	720,000	720,000	路竹老人活動中心長青學苑講師鐘點費(書法1班、國畫1班、有氧韻律1班、土風舞2班、瑜珈5班，共計10班)。	
					11,851,760	
	年	1	64,984	64,984	辦理各項區政如農業、社政等業務雜支。	
	年	1	50,000	50,000	不動產估用案處理及公產管理環境維護等費用。	
	年	1	500,000	500,000	轄區內道路、公園綠地、社造點、公墓等綠美化及路樹修剪養護管理外包費用。	
	年	1	11,200	11,200	調解業務經費。	
	區x年	1 × 1	16,800	16,800	登革熱防治業務經費。	
	年	1	30,000	30,000	防災及全民國防教育業務經費。	
	年	1	25,000	25,000	民防團基本訓練費。	
	年	1	25,000	25,000	役政業務經費。	
	年	1	60,000	60,000	災害應變中心、環境衛生及宗教寺廟業務經費。	
	里x年	1 × 1	2,800	2,800	里民大會開會費(或基層建設座談會)。	
	里x次	20 × 1	168	3,360	鄰長會議經費。	
	人x年	20 × 1	672	13,440	特優鄰長表揚。	
	人x年	67 × 1	448	30,016	資深鄰長表揚。	
	人x年	10 × 1	3,000	30,000	租佃委員文康活動費。	
	人x年	11 × 1	3,000	33,000	調解委員文康活動費。	
人x年	432 × 1	3,000	1,296,000	鄰長文康活動費(含里長、里幹事及工作人員)。		
區x年	1 × 1	100,800	100,800	區婦女社會參與促進小組業務費。		
里x年	20 × 1	7,000	140,000	各里舉辦睦鄰聯誼活動等經費。		

區公所業務—業務管理

區公所業務—業務管理

高雄市路竹區公所

歲出計畫說明提要與各項費用明細表

中華民國109年度

單位：新臺幣元

用途別科目	單位	數量	單價	預算數	說明
2063 房屋建築養護費	里x年	20 x 1	100,000	2,000,000	109年區里公共設施及環境改善費。
	月	12	900	10,800	路竹老人活動中心訂閱報紙。
	年	1	140,000	140,000	路竹老人活動中心保全、電梯定期檢驗、消防安全檢查、冷氣水塔清洗等。
	年	1	250,000	250,000	辦理各項社教、藝文、音樂或體育活動等。
	年	1	2,650,000	2,650,000	台電公司109年度發電年度促協金捐助辦理番茄節、各項節慶活動、藝文社教及婦參活動。
	年	1	100,000	100,000	台電公司109年度輸變電促協金捐助辦理各項節慶活動。
	年	1	882,000	882,000	高雄市政府經濟發展局108年4月17日高市經發公字第10801914900號函核准辦理經濟部107年度「村里節電大車拚活動方案」獎勵金及行政作業費(補辦預算)。
	年	1	690,000	690,000	台電公司109年度發電年度促協金捐助本區轄內公共設施綠美化、環境清潔及維護。
	次	1	700,000	700,000	台電公司109年度專案促協金協助辦理2020路竹番茄節。
	年	1	600,000	600,000	台電公司109年度專案申請辦理節慶活動、藝文及社教活動經費。
	人x月	412 x 12	240	1,186,560	里鄰長報費。
	年	1	210,000	210,000	公園維護經費。
	年	1	110,000	110,000	路竹老人活動中心建物維護。
	年	1	143,000	143,000	行政大樓等辦公廳舍維護修繕。
	年	1	200,000	200,000	台電公司109年度發電年度促協金捐助辦理轄內各社區活動中心保險、建築消防安全檢修

區公所業務—業務管理

區公所業務—業務管理

高雄市路竹區公所

歲出計畫說明提要與各項費用明細表

中華民國109年度

單位：新臺幣元

用途別科目	單位	數量	單價	預算數	說 明	
區公所業務—業務管理					申報及各項修繕、設備購置等費用。	
	2066 車輛及辦公器具養護費	年	1	105,000	105,000	行政大樓辦公廳舍維護費(收支併列)。
					88,000	
		年	1	8,000	8,000	衛星電話保養維護費。
		年	1	80,000	80,000	辦公器具養護。
	2069 設施及機械設備養護費				1,509,000	
		年	1	100,000	100,000	路竹老人活動中心監視錄影設備、飲水機、冷氣、電梯、用電設備等各項設施設備維護。
		年	1	783,000	783,000	本所行政大樓消防、電梯、發電機、冷氣、監視器等設備維護保養及其他公共設施養護。
		年	1	1,000	1,000	各里監視系統維修拆除等。
		年	1	625,000	625,000	台電公司109年度輸變電促協金捐助辦理各里廣播系統維修及新設。
2072 國內旅費				220,000		
	年	1	50,000	50,000	役政業務旅費。	
	年	1	170,000	170,000	因公出差旅費。	
3000 設備及投資				2,809,000	市款1,400,000元，收支併列1,409,000元	
3015 公共建設及設施費				1,100,000		
	年	1	1,100,000	1,100,000	科技部南部科學工業園區管理局107年12月13日南商字第1070035972號函核定108度補助辦理「路竹區北嶺里社區公園綠美化工程」(補辦預算)。	
3025 運輸設備費				1,400,000		
	輛	20	70,000	1,400,000	里公務機車。	
3035 雜項設備費				309,000		
	年	1	150,000	150,000	科技部南部科學工業園區管理局107年12月13日南商字第1070035972號函核定108度補助辦理「改善文南社區活動中心老舊冷氣機」(補辦預算)。	

高雄市路竹區公所

歲出計畫說明提要與各項費用明細表

中華民國109年度

單位：新臺幣元

用途別科目	單位	數量	單價	預算數	說 明	
區公所業務—業務管理 4000 獎補助費 4025 政府機關間之補助 4040 對國內團體之捐助	年	1	99,000	99,000	科技部南部科學工業園區管理局107年12月13日南商字第1070035972號函核定108度補助辦理「更換路竹老人活動中心節能循環扇」(補辦預算)。	
	年	1	60,000	60,000	台灣中油股份有限公司永安液化天然氣廠108年4月26日永安關字第10804111號函核定108年辦理「高雄市路竹區頂寮社區龍山寺前活動籃球架2座設置」(補辦預算)。	
					32,242,000	市款9,729,000元，收支併列22,513,000元
					3,050,000	
	年	1	3,050,000	3,050,000	台電公司109年度發電年度促協金捐助轄區內各級學校學生營養午餐、獎勵金、各項活動及修繕計畫等增進地方福祉事項。	
					6,549,000	
	年	1	260,000	260,000	補助轄內社區發展協會或社團辦理社區(社團)照顧關懷據點營養餐食。	
	年	1	112,500	112,500	台電公司109年度輸變電促協金捐助文北社區協會辦理自強活動。	
	年	1	200,000	200,000	台電公司109年度輸變電促協金捐助後鄉社區發展協會辦理長壽慶生會活動。	
	年	1	250,000	250,000	台電公司109年度輸變電促協金捐助後鄉里內長輩觀摩研習活動。	
年	1	150,000	150,000	台電公司109年度發電年度促協金捐助路竹區農會辦理農民節慶祝大會。		
年	1	5,176,500	5,176,500	台電公司109年度發電年度促協金捐助轄內社區發展協會、合法立案人民團體、環保志(義)工隊等辦理各項活動或修繕計畫。		

高雄市路竹區公所

歲出計畫說明提要與各項費用明細表

中華民國109年度

單位：新臺幣元

用途別科目	單位	數量	單價	預算數	說 明
4050 對學生之獎助	年	1	200,000	200,000	台電公司109年度發電年度促協金補助各社區活動中心設備添購、整修及汰舊換新等(資本門)。
	年	1	200,000	200,000	台電公司109年度輸變電促協金捐助文南里居民自強活動。
	年	1	300,000	300,000	台電公司109年度輸變電促協金捐助文南、文北里高中職及大學學生獎學金。
	年	1	200,000	200,000	台電公司109年度輸變電促協金捐助後鄉里國中、高中職、大學學生獎學金。
4090 其他補助及捐助				22,143,000	
	人x月	21 × 12	240	60,480	基層義務職辦公補助費(調解委員11人、租佃委員10人)。
	人x月	392 × 12	2,000	9,408,000	鄰長交通補助費。
	年	1	10,573,000	10,573,000	台電公司109年度發電年度促協金捐助新達、頂寮、竹滬里居民生活扶助及相關作業費。
	年	1	2,101,000	2,101,000	台電公司109年度輸變電促協金捐助後鄉里居民生活扶助及相關作業費。
	年	1	520	520	配合預算編列至千元增列數。

區公所業務—業務管理

區公所業務—業務管理

高雄市路竹區公所

歲出計畫說明提要與各項費用明細表

中華民國109年度

單位：新臺幣元

基層建設—小型工程

基層建設—小型工程

業務計畫及工作計畫名稱與編號	58023230201 基層建設-小型工程	承辦單位	經建課	預算金額	70,428千元
歲出計畫說明	<p>一、計畫內容：</p> <ol style="list-style-type: none"> 1.為配合市政發展加速改善民眾生活環境，積極辦理基層建設小型工程案件。 2.台電公司109年度發電年度促協金及輸變電促協金(運轉中)捐助辦理轄區內道路、排水工程及公共設施養護。 3.台電公司109年度專案申請捐助辦理本區轄內道路、排水溝工程及公共設施新設及維護。 4.內政部108年度補助辦理「高雄市路竹區公所耐震能力補強補助計畫」(補辦預算)。 5.衛生福利部108年度補助辦理「高雄市路竹區路竹老人活動中心整建長照衛福據點工程」(補辦預算)。 6.衛生福利部108~109年補助辦理「高雄市路竹區竹園社區活動中心耐震補強補助計畫」(補辦預算)。 7.養工處下授道路寬度6公尺以下行道樹管理維護經費。 <p>二、預期成果： 基層建設小型工程案件迅速辦理，將可促進地方發展，改善民眾居住環境，增進民眾對政府向心力。</p>				

用途別科目	單位	數量	單價	預算數	說明
合計				70,428,000	市款15,523,000元，收支併列54,905,000元
2000 業務費				581,000	市款581,000元
2069 設施及機械設備養護費				581,000	
	年	1	581,000	581,000	行道樹管理維護費。
3000 設備及投資				69,847,000	市款14,942,000元，收支併列54,905,000元
3015 公共建設及設施費				69,847,000	
	年	1	5,547,000	5,547,000	修建6公尺以下巷道工程及小型排水溝工程。
	年	1	2,390,000	2,390,000	6公尺以下道路維護費。
	年	1	9,475,000	9,475,000	台電公司109年度發電年度促協金捐助本區轄內道路、排水溝工程及公共設施新設及維護。
	年	1	1,425,000	1,425,000	台電公司109年度輸變電促協金捐助本區轄內道路、排水溝工程及公共設施維護。
	年	1	349,000	349,000	台電公司109年度輸變電促協金捐助後鄉里轄內道路、排水

高雄市路竹區公所

歲出計畫說明提要與各項費用明細表

中華民國109年度

單位：新臺幣元

用途別科目	單位	數量	單價	預算數	說 明
基層建設—小型工程	年	1	337,000	337,000	溝工程及公共設施養護。 台電公司109年度輸變電促協金捐助本區轄內道路、排水溝工程及公共設施維護(109年度寬列部分)。
	年	1	2,000,000	2,000,000	109年度專案申請台電電協會捐助本區轄內道路、排水溝工程及公共設施新設及維護。
	年	1	23,355,000	23,355,000	內政部107年10月17日內授中民字第1071104534號函核定108年度辦理「高雄市路竹區公所耐震能力補強補助計畫」(補辦預算)。
	年	1	23,000,000	23,000,000	衛生福利部108年2月27日高衛部綜字第1081160235E號函核定108年辦理「高雄市路竹區路竹老人活動中心整建長照衛福據點工程」(補辦預算)。
	年	1	1,969,000	1,969,000	衛生福利部108年7月1日衛部救字第1081368164C號函核定108~109年辦理「高雄市路竹區竹園社區活動中心耐震補強補助計畫」(補辦預算)。

基層建設—小型工程

高雄市路竹區公所

各項費用彙計表

中華民國109年度

單位：新臺幣千元

工作計畫名稱及編號	37023230101 行政管理	37023230401 業務管理	58023230201 小型工程	合 計		
第一、二級用途別 科目名稱及編號						
合 計	66,635	60,542	70,428	197,605		
100000人事費	51,840	1,533		53,373		
101500法定編制人員待遇	36,129			36,129		
102000約聘僱人員待遇		1,096		1,096		
102500技工及工友待遇	1,551			1,551		
103000獎金	8,271	99		8,370		
103500其他給與	848	32		880		
104000加班值班費	1,288	160		1,448		
105000退休離職儲金		48		48		
105500保險	3,753	99		3,852		
200000業務費	14,687	23,958	581	39,226		
200300教育訓練費	10			10		
200600水電費		1,824		1,824		
200900通訊費		724		724		
201200土地租金		200		200		
201800資訊服務費		308		308		
202100其他業務租金	254			254		
202400稅捐及規費	41	96		137		
202700保險費	49	94		143		
203300臨時人員酬金		5,217		5,217		
203600按日按件計資酬金		1,268		1,268		
205100物品	376			376		
205400一般事務費	13,611	11,852		25,462		
206300房屋建築養護費		558		558		
206600車輛及辦公器具養護費	39	88		127		
206900設施及機械設備養護費		1,509	581	2,090		
207200國內旅費	140	220		360		
209300特別費	168			168		
300000設備及投資		2,809	69,847	72,656		
301500公共建設及設施費		1,100	69,847	70,947		
302500運輸設備費		1,400		1,400		

高雄市路竹區公所
各項費用彙計表

中華民國109年度

單位：新臺幣千元

工作計畫名稱及編號	37023230101 行政管理	37023230401 業務管理	58023230201 小型工程	合 計		
第一、二級用途別 科目名稱及編號						
303500雜項設備費		309		309		
400000獎補助費	108	32,242		32,350		
402500政府機關間之補助		3,050		3,050		
404000對國內團體之捐助		6,549		6,549		
405000對學生之獎助		500		500		
408500獎勵及慰問	108			108		
409000其他補助及捐助		22,143		22,143		

高雄市路竹區公所

歲出一級用途別科目分析表

中華民國109年度

單位：新臺幣千元

名稱及編號	合計	經常支出						資本支出					
		人事費	業務費	獎補助費	債務費	預備金	小計	人事費	業務費	設備及投資	獎補助費	預備金	小計
合計	197,605	53,373	39,226	32,150			124,749			72,656	200		72,856
37023230000 民政支出	127,177	53,373	38,645	32,150			124,168			2,809	200		3,009
37023230100 一般行政	66,635	51,840	14,687	108			66,635						
37023230101 行政管理	66,635	51,840	14,687	108			66,635						
37023230400 區公所業務	60,542	1,533	23,958	32,042			57,533			2,809	200		3,009
37023230401 業務管理	60,542	1,533	23,958	32,042			57,533			2,809	200		3,009
58023230000 交通支出	70,428		581				581			69,847			69,847
58023230200 基層建設	70,428		581				581			69,847			69,847
58023230201 小型工程	70,428		581				581			69,847			69,847

高雄市路竹區公所
資本支出分析表

中華民國109年度

單位：新臺幣千元

名稱及編號	合計	設備及投資								其他資本支出	
		土地	房屋建築及設備	公共建設及設施	機械設備	運輸設備	資訊軟體設備	雜項設備	權利		投資
合計	72,856			70,947		1,400		309			200
37023230400 區公所業務	3,009			1,100		1,400		309			200
37023230401 業務管理	3,009			1,100		1,400		309			200
58023230200 基層建設	69,847			69,847							
58023230201 小型工程	69,847			69,847							

高雄市路竹區公所

人事費彙計表

中華民國109年度

單位：新臺幣元

類別	預算員額	全年度人事費											備註	
		民意代表待遇	政務人員待遇	法定編制人員待遇	約聘僱人員待遇	技工及工友待遇	獎金	其他給與	加班值班費	退休退職給付	退休離職儲金	保險		合計
合計	60			36,129,000	1,095,787	1,551,000	8,370,137	880,000	1,448,000		47,568	3,851,508	53,373,000	1.加班費160,000元。 2.約聘僱人員含補辦預算1人金額299,000元。
正式員額	53			36,129,000			7,820,000	848,000	1,154,000			3,468,000	49,419,000	
職員	53			36,129,000			7,820,000	848,000	1,154,000			3,468,000	49,419,000	
約聘僱人員	3				1,095,787		99,137	32,000			47,568	98,508	1,373,000	
技工	2					804,000	234,000		68,000			147,000	1,253,000	
工友	2					747,000	217,000		66,000			138,000	1,168,000	
其他人事費									160,000				160,000	

高雄市路竹區公所

公務車輛明細表

中華民國109年度

單位：新臺幣元

業務計畫 及工作計 畫名稱	車輛 數	車輛 種類	乘客 人數 (不含 司機)	購置 年月	汽缸總 排氣量 (立方 公分)	牌照稅 (全年)	燃料使 用費 (全年)	油料費(全年)			養 護 費	車輛 保險 費	車輛 檢驗 費	備註
								數量 (公升)	單價 (元)	金額				
一般行政 行政管理		現有車輛				11,230	29,580			148,448	39,080	39,887		
	1	小客車	4	09311	2261				27.8					9107-JR
	1	小客貨兩用車	4	10805	2359	11,230	6,180	1,668	27.8	46,370	8,300	2,915		BBF-3102
	1	重型機車		08505	125		450		27.8			711		ONV-248
	1	重型機車		08505	125		450	204	27.8	5,671	1,620	711		ONV-256
	1	重型機車		08909	100		450		27.8			711		HR6-545里幹事
	1	重型機車		09202	125		450	204	27.8	5,671	1,620	711		L58-406
	1	重型機車		09202	125		450	204	27.8	5,671	1,620	711		L58-407
	1	重型機車		09202	125		450	204	27.8	5,671	1,620	711		L58-408
	1	重型機車		09202	125		450	204	27.8	5,671	1,620	711		L58-409
	1	重型機車		09302	125		450	204	27.8	5,671	1,620	711		CJ9-493
	1	重型機車		09302	125		450	204	27.8	5,671	1,620	711		CJ9-495
	1	重型機車		09302	125		450	204	27.8	5,671	1,620	711		CJ9-496
	1	重型機車		09310	100		450	204	27.8	5,671	1,620	711		H7K-702
	1	重型機車		09310	100		450		27.8			711		H7K-781里幹事
	1	重型機車		09312	125		450	204	27.8	5,671	1,620	711		H7U-265
	1	重型機車		09412	125		450		27.8		1,620	711		M6N-655

高雄市路竹區公所

公務車輛明細表

中華民國109年度

單位：新臺幣元

業務計畫 及工作計 畫名稱	車輛 數	車輛 種類	乘客 人數 (不含 司機)	購置 年月	汽缸總 排氣量 (立方 公分)	牌照稅 (全年)	燃料使 用費 (全年)	油料費(全年)			養 護 費	車輛 保險 費	車輛 檢驗 費	備註
								數量 (公升)	單價 (元)	金額				
	1	重型機車		09412	125		450		27.8			711		M6N-656里幹事
	1	重型機車		09412	125		450		27.8			711		M6N-657里幹事
	1	重型機車		09412	125		450	204	27.8	5,671	1,620	711		M6N-658
	1	重型機車		09412	125		450	204	27.8	5,671	1,620	711		M6N-659
	1	重型機車		09412	125		450		27.8			711		M6N-660里幹事
	1	重型機車		09412	125		450	204	27.8	5,671	1,620	711		M6N-661
	1	重型機車		09412	125		450		27.8			711		M6N-662里幹事
	1	重型機車		09412	125		450		27.8			711		M6N-663里幹事
	1	重型機車		09412	125		450		27.8			711		M6N-665里幹事
	1	重型機車		09412	125		450		27.8			711		M6N-667里幹事
	1	重型機車		09607	124		450	204	27.8	5,671	1,620	711		500-BJE
	1	重型機車		09607	124		450	204	27.8	5,671	1,620	711		501-BJE
	1	重型機車		09607	124		450		27.8			711		503-BJE里幹事
	1	重型機車		09607	124		450		27.8			711		505-BJE里幹事
	1	重型機車		09607	124		450		27.8			711		508-BJE里幹事
	1	重型機車		09607	124		450	204	27.8	5,671	1,620	711		516-BJE
	1	重型機車		09905	125		450	204	27.8	5,671	1,620	711		700-JWJ
	1	重型機車		09905	125		450	204	27.8	5,671	1,620	711		955-JWE

高雄市路竹區公所

公務車輛明細表

中華民國109年度

單位：新臺幣元

業務計畫 及工作計 畫名稱	車輛 數	車輛 種類	乘客 人數 (不含 司機)	購置 年月	汽缸總 排氣量 (立方 公分)	牌照稅 (全年)	燃料使 用費 (全年)	油料費(全年)			養 護 費	車輛 保險 費	車輛 檢驗 費	備註
								數量 (公升)	單價 (元)	金額				
	1	重型機車		10007	125		450		27.8			711		205-MBH竹東里 公務機車
	1	重型機車		10007	125		450		27.8			711		206-MBH竹西里 公務機車
	1	重型機車		10007	125		450		27.8			711		207-MBH後鄉里 公務機車
	1	重型機車		10007	125		450		27.8			711		208-MBH甲南里 公務機車
	1	重型機車		10007	125		450		27.8			711		209-MBH社中里 公務機車
	1	重型機車		10007	125		450		27.8			711		210-MBH文南里 公務機車
	1	重型機車		10007	125		450		27.8			711		211-MBH社南里 公務機車
	1	重型機車		10007	125		450		27.8			711		212-MBH北嶺里 公務機車
	1	重型機車		10007	125		450		27.8			711		213-MBH社東里 公務機車
	1	重型機車		10007	125		450		27.8			711		215-MBH社西里 公務機車
	1	重型機車		10007	125		450		27.8			711		216-MBH竹園里 公務機車
	1	重型機車		10007	125		450		27.8			711		217-MBH鴨寮里 公務機車
	1	重型機車		10007	125		450		27.8			711		218-MBH下坑里 公務機車
	1	重型機車		10007	125		450		27.8			711		219-MBH甲北里 公務機車
	1	重型機車		10007	125		450		27.8			711		220-MBH文北里 公務機車
	1	重型機車		10007	125		450		27.8			711		221-MBH新達里 公務機車
	1	重型機車		10007	125		450		27.8			711		222-MBH三爺里 公務機車
	1	重型機車		10007	125		450		27.8			711		223-MBH竹瀨里 公務機車

高雄市路竹區公所

公務車輛明細表

中華民國109年度

單位：新臺幣元

業務計畫 及工作計 畫名稱	車輛 數	車輛 種類	乘客 人數 (不含 司機)	購置 年月	汽缸總 排氣量 (立方 公分)	牌照稅 (全年)	燃料使 用費 (全年)	油料費(全年)			養 護 費	車輛 保險 費	車輛 檢驗 費	備註
								數量 (公升)	單價 (元)	金額				
一般行政 行政管理	1	重型機車		10007	125		450		27.8			711		225-MBH頂寮里 公務機車
	1	重型機車		10007	125		450		27.8			711		226-MBH竹南鄉 里公務機車
		本年度新增 車輛										8,700		
	20	電動機車		10901	1.34馬力 以上,5馬 力以下							8,700		預定109年1月購 置,里公務電動機 車
	合計					11,230	29,580				148,448	39,080	48,587	

歲出按職能及經

中華民國109

職能別分類	經濟性分類	經常支出							資本支出				
		受僱人員報酬	購買商品及勞務支出	債務利息	土地租金支出	經常移轉			經常支出合計	投資及增資			
						對企業	對非營利及民間機構	對政府		對國外	對營業基金	對非營業特種基金	對民間企業
總計		59,858	35,591		200		29,100			124,749			
01 一般公共事務		59,858	35,010		200		29,100			124,168			
02 防衛													
03 公共秩序與安全													
04 教育													
05 保健													
06 社會安全與福利													
07 住宅及社區服務													
08 娛樂、文化與宗教													
09 燃料與能源													
10 農、林、漁、牧業													
11 礦業、製造業及營造業													
12 運輸及通信			581							581			
13 其他經濟服務													
14 環境保護													
15 其他支出													

竹區公所

濟性綜合分類表

年度

單位：新臺幣千元

資本支出														
資本移轉				土地購入	無形資產購入	固定資本形成							資本支出合計	總計
對企業	對非營利 家庭及 機構間	對政府	對國外			住宅	非住宅 房屋	營建 工程	運輸 工具	資訊 軟體	其他 機器 設備	土地 改良		
	200						70,947	1,400				309	72,856	197,605
	200						1,100	1,400				309	3,009	127,177
									69,847				69,847	70,428