

議會審定

機關編號

02-323

中華民國 108 年度



高雄市路竹區公所單位預算

高雄市路竹區公所 編

主辦會計人員

會計室主任 謝碧娜

機關長官

高雄市路竹區公所 區長 王耀弘

高雄市路竹區公所

目 次

中 華 民 國 108 年 度

甲、預算總說明	第1頁至第4頁
乙、主要表	
1. 歲入來源別預算表	第5頁至第6頁
2. 歲出機關別預算表	第7頁至第7頁
丙、附屬表	
1. 歲入項目說明提要與預算明細表	第8頁至第18頁
2. 歲出計畫說明提要與各項費用明細表	第19頁至第30頁
3. 各項費用彙計表	第31頁至第32頁
4. 歲出一級用途別科目分析表	第33頁至第33頁
5. 資本支出分析表	第34頁至第34頁
6. 人事費彙計表	第35頁至第35頁
7. 約聘僱人員費用分析表	第36頁至第36頁
8. 公務車輛明細表	第37頁至第40頁
9. 歲出按職能別及經濟性綜合分類表	第41頁至第42頁

高雄市路竹區公所

預算總說明

中華民國 108 年度

壹、現行法定職掌

一、依據本所組織規程規定，置區長 1 人，承市長之命、民政局局長之指導監督，綜理區政，並指揮監督所屬員工。

二、本所設下列各課、室，分掌各項業務及市政府授權事項：

(一)民政課:自治行政、選舉、禮俗宗教、地政、保健、里行政、義務教育、社會教育、文化、民防、兵役行政、國民兵組訓、徵兵處理、兵役勤務、後備軍人管理及其他有關民政事項。

(二)社會課:社會福利、勞工行政、合作事業、社會救助、災害急救、社會運動、社區發展、就業輔導、人民團體輔導及其他有關社政事項。

(三)經建課:市場、工商度量衡、農糧、財稅、監證、公共工程、路燈維護及其他有關經濟建設事項。

(四)農業課:農糧及其他有關農政事項。

(五)秘書室:研考、印信、文書、檔案、庶務、出納及不屬於其他課、室事項。

(六)會計室:依法辦理歲計、會計及統計事項。

(七)人事室:依法辦理人事管理事項。

(八)政風室:依法辦理政風業務。

貳、前年度及上年度已過期間計畫實施及預算執行情形：

一、前年度計畫實施成果及決算辦理概況：

(一)歲入部分：106 年度歲入預算數 3,863 萬 8 千元，決算數 3,772 萬 9 千元，執行率 97.65%。

(二)歲出部分：106 年度歲出預算數 1 億 4,731 萬 6 千元，決算數 1 億 3,999 萬 4 千元，執行率 95.03%。

二、上年度已過期間計畫實施及預算執行情形：

(一)歲入部分：107 年度歲入預算數 3,974 萬 4 千元，截至 6 月底止實現數 1,798 萬 4 千元，執行率 45.25%。

(二)歲出部分：107 年度歲出預算數 1 億 3,937 萬 8 千元，截至 6 月底止支付數 6,022 萬 3 千元，執行率 43.21%。

參、本年度施政〈業務及工作〉計畫重點及預算提要：

高雄市路竹區公所

預算總說明

中華民國 108 年度

一、本年度計畫重點：

- (一)繼續加強基層工作之推行，辦好各里鄰集會及活動，使基層意見得以下情上達而受到重視，加速區內經建之發展。
- (二)繼續加強便民措施，藉以做好為民服務工作，辦理各項社教藝文活動，以提昇市民文化素養。
- (三)因應國防需要，加強辦理各項兵役業務、民防團訓及全民國防教育宣導。
- (四)配合政府決策，繼續加強執行整頓環境美化市容工作、區里公共設施及環境改善，以提升市民生活品質。
- (五)辦理社會福利及急難救助等事項並依高雄市政府社會局授權辦理路竹老人活動中心維護管理及長青學苑研習課程。
- (六)繼續加強推行基層小型工程之規劃及社區之建設，社區總體營造及綠美化。
- (七)加強執行辦公室自動化電腦作業，以提高工作效率。
- (八)辦理台電公司 108 年度發電年度促協金、輸變電促協金(運轉中)及台電公司 108 年度專案促協金捐助計畫。
- (九)科技部南部科學工業園區管理局核定 107 年度補助辦理「路竹區北嶺里社區活動中心周邊綠美化工程」及「後鄉里社區活動中心增添設備」。
- (十)內政部核定 106~107 年度補助辦理「高雄市路竹區社東里東安路 36 巷路面改善工程」、「路竹區公所行政中心耐震能力評估需求(詳評)計畫」及「路竹區頂寮里集會所活動中心耐震補強計畫」。
- (十一)教育部體育署核定 107 年度補助辦理「路竹體育園區運動場地設施更新改善計畫」。

二、本年度預算提要：

- (一)歲入預算數：罰款及賠償收入預算數 3 萬 5 千元；規費收入預算數 51 萬元；財產收入預算數 35 萬 6 千元；補助收入預算數 1,647 萬元；捐獻及贈與收入預算數 3,848 萬 8 千元；其他收入預算數 10 萬元，合計 5,595 萬 9 千元。
- (二)歲出預算數：一般行政預算數 6,607 萬 4 千元；區公所業務預算數 5,552 萬 7 千元；基層建設預算數 4,041 萬 6 千元，合計 1 億 6,201 萬 7 千元。

高雄市路竹區公所

預算總說明

中華民國 108 年度

組織系統圖

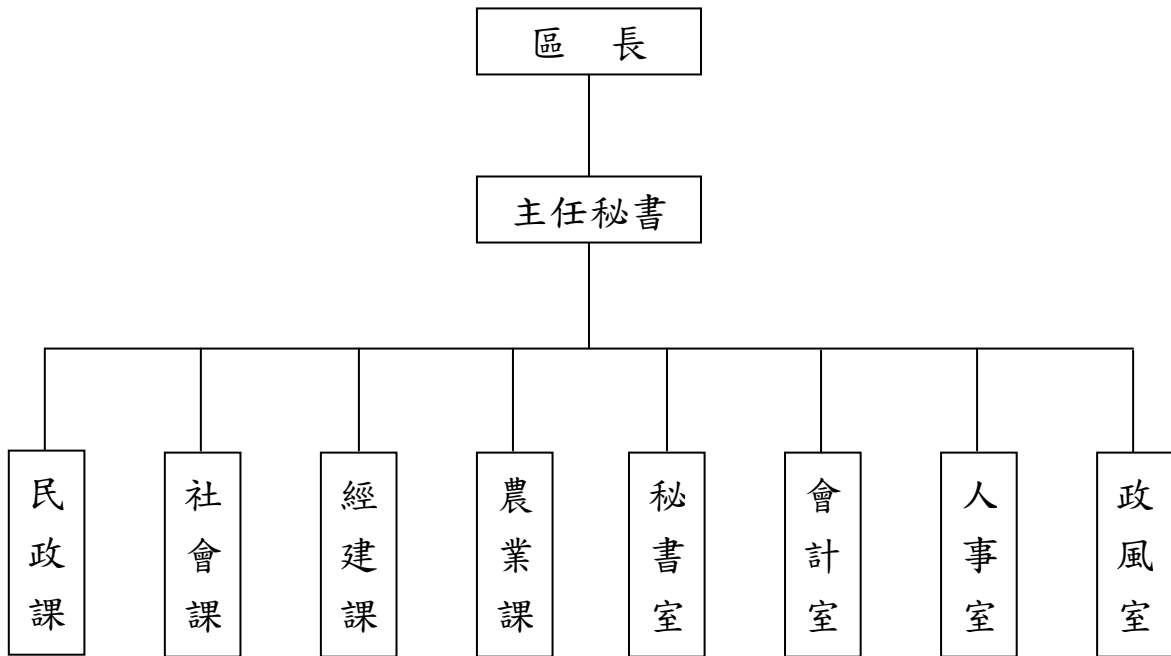

高雄市路竹區公所

預算總說明

中華民國108年度

員額編制表

類別	法定編制員額	本年度預算員額	上年度預算員額	與上年度預算員額比較增減
民意代表	0	0	0	0
職員	56	53	53	0
警員	0	0	0	0
消防人員	0	0	0	0
技工	1	2	2	0
駕駛	0	0	0	0
工友	3	2	2	0

高雄市路竹區公所

歲入來源別預算表

中華民國108年度

單位：新臺幣千元

科 目				本年度 預算數	上年度 預算數	前年度 決算數	本年度與 上年度比較	說明	
款	項	目	節						名稱及編號
				合計	55,959	39,744	37,729	16,215	
02				03000000000 罰款及賠償收入	35	35	33	-	
	024			03023230000 高雄市路竹區公所	35	35	33	-	
		01		03023230100 罰金罰鍰及怠金	35	35	33	-	
			01	03023230101 罰金罰鍰	35	35	33	-	- 契約逾期違約金及其他罰款收入。
03				04000000000 規費收入	510	571	502	-61	
	029			04023230000 高雄市路竹區公所	510	571	502	-61	
		01		04023230200 使用規費收入	510	571	502	-61	
			01	04023230204 資料使用費	10	15	8	-5	採購案件領標收入。
			02	04023230213 場地設施使用費	40	56	36	-16	行政大樓及路竹老人活動中心收入。
			03	04023230214 服務費	460	500	458	-40	長青學苑研習收費。
04				06000000000 財產收入	356	357	366	-1	
	031			06023230000 高雄市路竹區公所	356	357	366	-1	
		01		06023230100 財產孳息	350	351	361	-1	
			01	06023230101 利息收入	-	-	1	-	
			02	06023230102 租金收入	245	246	255	-1	1.土地租金收入200千元。 2.房屋租金收入45千元。
			03	06023230103 權利金	105	105	105	-	- 設置太陽光電發電系統年租金收入105千元。
		02		06023230500 廢舊物資售價	6	6	5	-	
			01	06023230501 廢舊物資售價	6	6	5	-	- 變賣報廢財物收入。
06				08000000000	16,470	1,149	1,116	15,321	

高雄市路竹區公所
歲入來源別預算表

中華民國108年度

單位：新臺幣千元

科 目				本年度 預算數	上年度 預算數	前年度 決算數	本年度與 上年度比較	說明
款	項	目	節					
	028			補助收入				
		01		08023230000 高雄市路竹區公所	16,470	1,149	1,116	15,321
			01	08023230100 上級政府補助收入	16,470	1,149	1,116	15,321
			01	08023230102 計畫型補助收入	16,470	1,149	1,116	15,321 1.科技部南部科學工業園區 管理局補助1,499千元。 2.內政部補助4,471千元。 3.教育部體育署補助10,500 千元。
07				09000000000 捐獻及贈與收入	38,488	37,592	35,544	896
	019			09023230000 高雄市路竹區公所	38,488	37,592	35,544	896
		01		09023230100 捐獻收入	38,488	37,592	35,544	896
			01	09023230101 一般捐獻	38,488	37,592	35,544	896 台灣電力公司捐助。
08				11000000000 其他收入	100	40	168	60
	032			11023230000 高雄市路竹區公所	100	40	168	60
		01		11023230200 雜項收入	100	40	168	60
			01	11023230210 其他雜項收入	100	40	168	60 工程瀝青刨除料賸餘價值 及其他什項收入。

高雄市路竹區公所

歲出機關別預算表

經資門併計

中華民國108年度

單位：新臺幣千元

科 目				本年度 預算數	上年度 預算數	前年度 決算數	本年度與 上年度比較	說 明	
款	項	目	節						名稱及編號
02				0002000000 高雄市政府主管	162,017	139,378	139,994	22,639	
	033			0002323000 高雄市路竹區公所	162,017	139,378	139,994	22,639	
		01		33023230100 一般行政	66,074	65,406	64,079	668	
			01	33023230101 行政管理	66,074	65,406	64,079	668	本年度預算數之內容與上年度之比較如下： 1.人員維持費51,327千元，較上年度伸算增列調整待遇等經費541千元。 2.基本行政工作維持費1,830千元，與上年度同。 3.里鄰長及里幹事相關經費12,917千元，較上年度增列127千元。
		02		33023230400 區公所業務	55,527	54,519	59,590	1,008	
			01	33023230401 業務管理	55,527	54,519	59,590	1,008	本年度預算數較上年度增列1,008千元，包括： 1.區公所共同費用項目經費14,740千元，較上年度增列調解委員出席費264千元。 2.辦理中央補助與回饋金業務經費27,565千元，較上年度增列1,207千元。 3.其他業務運作經費13,222千元，較上年度減列業務助理薪資等經費463千元。
		03		60023230200 基層建設	40,416	19,453	16,325	20,963	
			01	60023230201 小型工程	40,416	19,453	16,325	20,963	本年度編列項目如下： 1.修建6公尺以下巷道工程及小型排水溝工程5,488千元。 2.6公尺以下道路維護費2,456千元。 3.中央補助及回饋金捐助辦理道路排水溝等工程32,472千元。

高雄市路竹區公所

歲入項目說明提要與預算明細表

經常門

中華民國108年度

單位：新臺幣元

來源別子目及細目與編號	03023230101 罰金罰鍰及怠金-罰金罰鍰	承辦單位	經建課、秘書室	預算金額	35千元
-------------	-----------------------------	------	---------	------	------

罰金罰鍰及怠金—罰金罰鍰

罰金罰鍰及怠金—罰金罰鍰

歲入項目說明	<p>一、項目內容： 本所各項採購契約逾期違約金及其他罰款收入。</p> <p>二、法令依據： 依工程採購契約及相關規定辦理。</p>
--------	---

科目名稱及編號	單位	數量	單價	預算數	說明及收入依據
合計				35,000	
03023230101 罰金罰鍰	年	1	35,000	35,000	採購契約逾期違約金及其他罰款收入

高雄市路竹區公所

歲入項目說明提要與預算明細表

經常門

中華民國108年度

單位：新臺幣元

使用規費收入—資料使用費

使用規費收入—資料使用費

來源別子目及細目與編號	04023230204 使用規費收入-資料使用費	承辦單位	秘書室	預算金額	10千元
歲入項目說明	<p>一、項目內容：各項採購招標案件之電子領標收入。</p> <p>二、法令依據：依採購法第29條及其施行細則第28條之1規定辦理。</p>				
科目名稱及編號	單位	數量	單價	預算數	說明及收入依據
合計				10,000	
04023230204 資料使用費	年	1	10,000	10,000	電子領標收入

高雄市路竹區公所

歲入項目說明提要與預算明細表

經常門

中華民國108年度

單位：新臺幣元

使用規費收入—場地設施使用費

使用規費收入—場地設施使用費

來源別子目及細目與編號	04023230213 使用規費收入-場地設施使用費	承辦單位	秘書室、社會課	預算金額	40千元
-------------	-------------------------------	------	---------	------	------

歲入項目說明	<p>一、項目內容： 行政大樓及路竹老人活動中心場地使用費收入。</p> <p>二、法令依據： 依高雄市路竹區公所場地使用管理規則辦理。</p>
--------	--

科目名稱及編號	單位	數量	單價	預算數	說明及收入依據
合計				40,000	
04023230213 場地設施使用費	年	1	40,000	40,000	行政大樓及路竹老人活動中心 場地使用費收入

高雄市路竹區公所

歲入項目說明提要與預算明細表

經常門

中華民國108年度

單位：新臺幣元

使用規費收入—服務費	來源別子目及細目與編號	04023230214 使用規費收入-服務費	承辦單位	社會課	預算金額	460千元	使用規費收入—服務費
歲入項目說明	<p>一、項目內容：路竹老人活動中心長青學苑學員研習收費(書法1班、國畫1班、有氣韻律1班、土風舞2班、瑜珈5班，共計10班)。</p> <p>二、法令依據：依規費法第8條及路竹區公所長青學苑活動實施計畫辦理。</p>						
科目名稱及編號		單位	數量	單價	預算數	說明及收入依據	
合計					460,000		
04023230214 服務費		年	1	460,000	460,000	路竹老人活動中心長青學苑學員研習收費(書法1班、國畫1班、有氣韻律1班、土風舞2班、瑜珈5班)	

高雄市路竹區公所

歲入項目說明提要與預算明細表

經常門

中華民國108年度

單位：新臺幣元

財產孳息—租金收入

財產孳息—租金收入

來源別子目及細目與編號	06023230102 財產孳息-租金收入	承辦單位	秘書室	預算金額	245千元
-------------	--------------------------	------	-----	------	-------

歲入項目說明	<p>一、項目內容： 1.路竹區竹西段892-1、893-1、894、908-1地號土地租金收入。 2.高雄市路竹區延平路77號(建號:高雄市路竹區竹西段152建號)房屋租金收入。</p> <p>二、法令依據： 依高雄市市有財產管理自治條例第42條規定辦理。</p>
--------	---

科目名稱及編號	單位	數量	單價	預算數	說明及收入依據
合計				245,000	
06023230102 租金收入	年	1	200,000	200,000	路竹區竹西段892-1、893-1、894、908-1地號土地租金收入
	年	1	45,000	45,000	高雄市路竹區延平路77號(建號:高雄市路竹區竹西段152建號)房屋租金收入

高雄市路竹區公所

歲入項目說明提要與預算明細表

經常門

中華民國108年度

單位：新臺幣元

財產孳息—權利金

財產孳息—權利金

來源別子目及細目與編號	06023230103 財產孳息-權利金	承辦單位	秘書室	預算金額	105千元
-------------	-------------------------	------	-----	------	-------

歲入項目說明	<p>一、項目內容： 行政大樓屋頂設置太陽光電發電系統租賃契約經營年租金收入。</p> <p>二、法令依據： 依高雄市市有財產管理自治條例第42條規定辦理。</p>
--------	--

科目名稱及編號	單位	數量	單價	預算數	說明及收入依據
合計				105,000	
06023230103 權利金	年	1	105,000	105,000	行政大樓屋頂設置太陽光電發電系統經營年租金收入(與歲出2款323項4目1節區公所業務-業務管理-業務費收支併列)

高雄市路竹區公所

歲入項目說明提要與預算明細表

經常門

中華民國108年度

單位：新臺幣元

來源別子目及 細目與編號	06023230501 廢舊物資售價-廢舊物資售價	承辦單位	秘書室	預算金額	6千元
-----------------	------------------------------	------	-----	------	-----

廢舊物資售價
—
廢舊物資售價

廢舊物資售價
—
廢舊物資售價

歲入項目說明	<p>一、項目內容： 變賣報廢財物收入。</p> <p>二、法令依據： 依高雄市市有財產管理自治條例第53條規定辦理。</p>
--------	---

科目名稱及編號	單位	數量	單價	預算數	說明及收入依據
合計				6,000	
06023230501 廢舊物資售價	年	1	6,000	6,000	變賣報廢財物收入

高雄市路竹區公所

歲入項目說明提要與預算明細表

經常門

中華民國108年度

單位：新臺幣元

上級政府補助收入—計畫型補助收入

上級政府補助收入—計畫型補助收入

來源別子目及細目與編號	08023230102 上級政府補助收入-計畫型補助收入	承辦單位	社會課、經建課	預算金額	16,470千元
歲入項目說明	<p>一、項目內容： 1.科技部南部科學工業園區管理局核定107年度補助辦理「路竹區北嶺里社區活動中心周邊綠美化工程」及「後鄉里社區活動中心增添設備」(補辦預算)。 2.內政部106~107年度補助辦理「高雄市路竹區社東里東安路36巷路面改善工程」(補辦預算)。 3.內政部107年度補助辦理「路竹區公所行政中心耐震能力評估需求(詳評)計畫」(補辦預算)。 4.內政部107年度補助辦理「路竹區頂寮里集會所活動中心耐震補強計畫」(補辦預算)。 5.教育部體育署107年度補助辦理「路竹體育園區運動場地設施更新改善計畫」(補辦預算)。</p> <p>二、法令依據： 依中央對直轄市及縣(市)政府補助辦法第18條規定辦理。</p>				
科目名稱及編號	單位	數量	單價	預算數	說明及收入依據
合計				16,470,000	
08023230102 計畫型補助收入	年	1	1,000,000	1,000,000	科技部南部科學工業園區管理局106年12月26日南商字第1060034035號函核定107年度補助辦理「路竹區北嶺里社區活動中心周邊綠美化工程」(補辦預算，與歲出2款323項4目1節區公所業務-業務管理-設備及投資收支併列)
	年	1	499,000	499,000	科技部南部科學工業園區管理局106年12月26日南商字第1060034035號函核定107年度補助辦理「後鄉里社區活動中心增添設備」(補辦預算，與歲出2款323項4目1節區公所業務-業務管理-設備及投資收支併列)
	年	1	2,706,000	2,706,000	內政部106年9月25日台內營字第1060814340號函核定106~107年度補助辦理「高雄市路竹區社東里東安路36巷路面改善工程」(補辦預算，與歲出2款323項4目1節基層建設-小型工程-設備及投資收支併列)
	年	1	525,000	525,000	內政部107年1月2日內授中民字第1061105360號函核定107年度補助辦理「路竹區公所行政中心耐震能力評估需求(詳評)計畫」(補辦預算，與歲出2款323項4目1節基層建設-小型工程-設備及投資收支併列)
	年	1	1,240,000	1,240,000	內政部107年1月25日內授中民

高雄市路竹區公所

歲入項目說明提要與預算明細表

經常門

中華民國108年度

單位：新臺幣元

上級政府補助收入—計畫型補助收入

科目名稱及編號	單位	數量	單價	預算數	說明及收入依據
	年	1	10,500,000	10,500,000	字第1071100330號函核定107年度補助辦理「路竹區頂寮里集會所活動中心耐震補強計畫」(補辦預算,與歲出2款323項4目1節基層建設-小型工程-設備及投資收支併列) 教育部體育署107年4月11日臺教體署設(一)字第1070010965號函核定107年補助辦理「路竹體育園區運動場地設施更新改善計畫」(補辦預算,與歲出2款323項4目1節基層建設-小型工程-設備及投資收支併列)

上級政府補助收入—計畫型補助收入

高雄市路竹區公所

歲入項目說明提要與預算明細表

經常門

中華民國108年度

單位：新臺幣元

捐獻收入——一般捐獻	來源別子目及細目與編號	09023230101 捐獻收入-一般捐獻	承辦單位	民政課	預算金額	38,488千元	捐獻收入——一般捐獻
歲入項目說明	<p>一、項目內容： 1.台電公司108年度發電年度促協金及輸變電促協金(運轉中)捐助款。 2.台電公司專案促協金協助本所辦理2019路竹番茄節活動。</p> <p>二、法令依據： 依據「台灣電力股份有限公司促進電力發展營運協助金執行要點」及其相關規定辦理。</p>						
	科目名稱及編號	單位	數量	單價	預算數	說明及收入依據	
	合計				38,488,000		
	09023230101 一般捐獻	年	1	31,588,000	31,588,000	台電公司108年度發電年度促協金(與歲出2款323項4目1節區公所業務-業務管理-業務費、獎補助費，及歲出2款323項2目1節基層建設-小型工程-設備及投資收支併列)	
		年	1	6,200,000	6,200,000	台電公司108年度輸變電促協金(運轉中)(與歲出2款323項4目1節區公所業務-業務管理-業務費、獎補助費，及歲出2款323項2目1節基層建設-小型工程-設備及投資收支併列)	
		年	1	700,000	700,000	台電公司專案促協金協助本所辦理2019路竹番茄節(與歲出2款323項4目1節區公所業務-業務管理-業務費收支併列)	

高雄市路竹區公所

歲入項目說明提要與預算明細表

經常門

中華民國108年度

單位：新臺幣元

雜項收入 — 其他雜項收入	來源別子目及細目與編號	11023230210 雜項收入-其他雜項收入	承辦單位	秘書室、經建課	預算金額	100千元	雜項收入 — 其他雜項收入
歲入項目說明	<p>一、項目內容： 工程瀝青刨除料賸餘價值及其他什項收入。</p> <p>二、法令依據： 依財政收支劃分法第29條規定辦理。</p>						
科目名稱及編號		單位	數量	單價	預算數	說明及收入依據	
合計					100,000		
11023230210 其他雜項收入		年	1	100,000	100,000	瀝青刨除料賸餘價值及其他什項收入	

高雄市路竹區公所

歲出計畫說明提要與各項費用明細表

中華民國108年度

單位：新臺幣元

一般行政—行政管理

一般行政—行政管理

業務計畫及工作計畫名稱與編號	33023230101 一般行政-行政管理	承辦單位	本所各課室	預算金額	66,074千元
----------------	--------------------------	------	-------	------	----------

歲出計畫說明	<p>一、計畫內容： 1.綜理區務行政，依其核定之工作計畫，督導各課室切實執行。 2.辦理本所文書處理工作。 3.辦理本所辦公物品之購置、保管、現金出納及財產管理。 4.辦理本所業務之研究發展考核工作。 5.依照規定辦理歲計、會計、統計工作。 6.依照人事法令辦理本所有關人事工作。 7.依照政風法令辦理本所有關政風工作。</p> <p>二、預期成果： 預期區務行政業務能按工作計畫如期完成。</p>
--------	--

分支計畫及用途別科目	單位	數量	單價	預算數	說 明
合計				66,074,000	市款66,074,000元
01一般業務				66,074,000	市款66,074,000元
0100 人事費				51,327,000	市款51,327,000元
0103 法定編制人員待遇				35,616,000	
	年	1	35,616,000	35,616,000	詳人事費彙計表。
0105 技工及工友待遇				1,551,000	
	年	1	1,551,000	1,551,000	詳人事費彙計表。
0111 獎金				8,271,000	
	年	1	3,871,000	3,871,000	詳人事費彙計表。
	年	1	4,400,000	4,400,000	詳人事費彙計表。
0121 其他給與				848,000	
	年	1	848,000	848,000	詳人事費彙計表。
0131 加班值班費				1,288,000	
	年	1	1,288,000	1,288,000	詳人事費彙計表。
0151 保險				3,753,000	

高雄市路竹區公所

歲出計畫說明提要與各項費用明細表

中華民國108年度

單位：新臺幣元

分支計畫及用途別科目	單位	數量	單價	預算數	說 明
一般行政—行政管理 0200 業務費 0201 教育訓練費 0214 其他業務租金 0221 稅捐及規費 0231 保險費 0271 物品 0279 一般事務費	年	1	2,436,000	2,436,000	詳人事費彙計表。
	年	1	1,170,000	1,170,000	詳人事費彙計表。
	年	1	147,000	147,000	詳人事費彙計表。
				14,651,000	市款14,651,000元
				10,000	
	年	1	10,000	10,000	員工教育訓練所需學分費補助等。
				254,000	
	年	1	254,000	254,000	影印機租賃。
				58,208	
	年	1	21,525	21,525	公務車輛牌照稅(詳公務車輛明細表)。
	年	1	1,438	1,438	汽車車輛定期檢驗費(詳公務車輛明細表)。
	年	1	35,245	35,245	公務車輛燃料費(詳公務車輛明細表)。
				41,731	
	年	1	41,731	41,731	公務車輛保險費(詳公務車輛明細表)。
				341,646	
年	1	87,437	87,437	文具紙張、碳粉、清潔用品、報紙、檔案盒等。	
年	1	95,000	95,000	事務用品購置。	
年	1	159,209	159,209	公務車輛油脂(詳公務車輛明細表)。	
			13,522,438		
里x月	20 x 12	45,000	10,800,000	里長事務補助費。	
年	1	20,000	20,000	政風業務經費。	
年	1	50,800	50,800	公務人員健康檢查。	
年	1	56,000	56,000	辦理員工研習訓練相關費用。	
年	1	80,000	80,000	行政大樓保全費。	

高雄市路竹區公所

歲出計畫說明提要與各項費用明細表

中華民國108年度

單位：新臺幣元

分支計畫及用途別科目	單位	數量	單價	預算數	說明
一般行政—行政管理	年	1	398,638	398,638	處理經常一般公務所需各項費用及雜支。
	人x年	20 x 1	15,000	300,000	里長保險費。
	人x年	20 x 1	16,000	320,000	里長健康檢查費。
	人x月	12 x 12	4,000	576,000	里幹事駐里事務費。
	年	1	921,000	921,000	里鄰長健保費機關應負擔款。
	0282 車輛及辦公器具養護費			114,977	
	年	1	114,977	114,977	公務車輛養護費(詳公務車輛明細表)。
	0291 國內旅費			140,000	
	年	1	140,000	140,000	因公出差旅費。
	0298 特別費			168,000	
月	12	14,000	168,000	區長特別費。	
0400 獎補助費			96,000	市款96,000元	
0456 獎勵及慰問			96,000		
人x年	16 x 1	6,000	96,000	退休人員三節慰問金。	

高雄市路竹區公所

歲出計畫說明提要與各項費用明細表

中華民國108年度

單位：新臺幣元

區公所業務—業務管理	業務計畫及工作計畫 名稱與編號	33023230401 區公所業務-業務管理	承辦 單位	本所各課室	預算 金額	55,527千元	區公所業務—業務管理
歲出計畫說明	<p>一、計畫內容：</p> <ol style="list-style-type: none"> 1.承上級命令，辦理轄區內民政、社會、經建、農業等各項工作。 2.依據高雄市政府社會局授權辦理路竹老人活動中心維護及長青學苑研習課程。 3.辦理台電公司108年度發電年度促協金及輸變電促協金(運轉中)。 4.台電公司108年度專案促協金協助本所辦理2019路竹番茄節活動。 5.科技部南部科學工業園區管理局核定107年度補助辦理「路竹區北嶺里社區活動中心周邊綠美化工程」及「後鄉里社區活動中心增添設備」(補辦預算)。 6.執行108年區里公共設施及環境改善經費。 7.行政院協助107年度臨時人員因應待遇調整所需經費(補辦預算)。 <p>二、預期成果： 各項交辦業務期能達成優異成果。</p>						
用途別科目		單位	數量	單價	預算數	說 明	
合計					55,527,000	市款27,857,000元，收支併列27,670,000元	
0100 人事費					932,000	市款932,000元	
0104 約聘僱人員待遇					494,787		
		年	1	74,801	74,801	健保業務約僱人員薪資。	
		年	1	419,986	419,986	五等約僱人員1人薪資。	
0111 獎金					99,137		
		年	1	46,763	46,763	健保業務約僱人員年終工作獎金。	
		年	1	52,374	52,374	約僱人員年終工作獎金。	
0121 其他給與					32,000		
		年	1	16,000	16,000	健保業務約僱人員休假補助。	
		年	1	16,000	16,000	約僱人員休假補助。	
0131 加班值班費					160,000		
		年	1	70,000	70,000	各項業務加班費。	
		年	1	90,000	90,000	災害應變中心加班費。	

高雄市路竹區公所

歲出計畫說明提要與各項費用明細表

中華民國108年度

單位：新臺幣元

用途別科目	單位	數量	單價	預算數	說 明
0142 退休離職儲金	年	1	22,440	22,440	健保業務約僱人員離職儲金。
	年	1	25,128	25,128	約僱人員離職儲金。
0151 保險	年	1	18,800	18,800	健保業務約僱人員健保費。
	年	1	19,752	19,752	約僱人員健保費。
	年	1	27,196	27,196	健保業務約僱人員勞保費。
	年	1	32,760	32,760	約僱人員勞保費。
0200 業務費				20,600,000	市款16,009,000元，收支併列4,591,000元
0202 水電費	年	1	44,000	44,000	路竹老人活動中心水費。
	年	1	100,000	100,000	本所行政大樓水費及轄內空地綠美化維護用水費。
	年	1	240,000	240,000	路竹老人活動中心電費。
	年	1	1,440,000	1,440,000	本所行政大樓電費及轄內空地綠美化維護用電費。
0203 通訊費	年	1	10,000	10,000	路竹老人活動中心電話費。
	年	1	12,000	12,000	手持式衛星電話月租費及通話費。
	年	1	30,000	30,000	戶役政資訊系統電話費及網路月租費。
	年	1	30,000	30,000	民防業務電話費及網路月租費。
	里x月	20 × 12	266	63,840	里辦公處網路電路月租費及上網通訊費。
	年	1	578,000	578,000	郵資、電話費及網路費。
0211 土地租金	年	1	200,000	200,000	社南里臨時辦公處用地租金(路竹區智仁段408地號部分土地)。

區公所業務—業務管理

區公所業務—業務管理

高雄市路竹區公所

歲出計畫說明提要與各項費用明細表

中華民國108年度

單位：新臺幣元

用途別科目	單位	數量	單價	預算數	說 明
0213 資訊服務費	年	1	40,000	40,000	戶役政資訊服務及設備養護等。
	年	1	268,000	268,000	資訊服務及硬體設備維修等。
0221 稅捐及規費	年	1	79,000	79,000	繳納房屋稅、地價稅。
	年	1	20,000	20,000	公有土地複丈鑑界、房屋保存登記等規費。
0231 保險費	年	1	34,000	34,000	行政大樓建物設備火災保險及公共意外險。
	年	1	50,000	50,000	公有建物火災保險及公共意外險(社區活動中心、里辦公處、民眾服務社等)。
	年	1	10,000	10,000	路竹老人活動中心建物火災保險及公共意外險。
0249 臨時人員酬金	年	1	261,000	261,000	高雄市政府107年3月8日高市府秘職字第10730171400號函核准行政院協助107年度臨時人員因應待遇調整所需經費(補辦預算)。
	人x年	12 x 1	374,166	4,489,992	本所業務助理12人薪資、年終獎金、機關負擔勞健保費及勞工退休金提繳。
0250 按日按件計資酬金	年	1	724,008	724,008	轄區內道路、公園綠地、社造點、公墓等除草、環境綠美化維護整理臨時工工資、機關負擔勞健保費及勞工退休金提繳。
	人/次	10 x 4	500	20,000	租佃委員出席費。
	人/次	11 x 48	1,000	528,000	調解委員出席費。
	年	1	720,000	720,000	路竹老人活動中心長青學苑講師鐘點費(書法1班、國畫1班、有氧韻律1班、土風舞2班、瑜珈5班，共計10班)。

區公所業務—業務管理

區公所業務—業務管理

高雄市路竹區公所

歲出計畫說明提要與各項費用明細表

中華民國108年度

單位：新臺幣元

用途別科目	單位	數量	單價	預算數	說 明
0279 一般事務費				7,933,160	
	年	1	64,944	64,944	辦理各項區政如農業、社政等業務雜支。
	年	1	50,000	50,000	不動產估用案處理及公產管理環境維護等費用。
	年	1	500,000	500,000	轄區內道路、公園綠地、社造點、公墓等綠美化及路樹修剪養護管理外包費用。
	年	1	11,200	11,200	調解業務經費。
	區x年	1x1	16,800	16,800	登革熱防治業務經費。
	年	1	30,000	30,000	防災及全民國防教育業務經費。
	年	1	25,000	25,000	民防團基本訓練費。
	年	1	25,000	25,000	役政業務經費。
	年	1	60,000	60,000	災害應變中心、環境衛生及宗教寺廟業務經費。
	里x年	1x1	2,800	2,800	里民大會開會費（或基層建設座談會）。
	里x次	20x1	168	3,360	鄰長會議經費。
	人x年	20x1	672	13,440	特優鄰長表揚。
	人x年	67x1	448	30,016	資深鄰長表揚。
	人x年	10x1	3,000	30,000	租佃委員文康活動費。
	人x年	11x1	3,000	33,000	調解委員文康活動費。
	人x年	432x1	3,000	1,296,000	鄰長文康活動費（含里長、里幹事及工作人員）。
	區x年	1x1	100,800	100,800	區婦女社會參與促進小組業務費。
	里x年	20x1	7,000	140,000	各里舉辦睦鄰聯誼活動等經費。
	里x年	20x1	100,000	2,000,000	108年區里公共設施及環境改善費。
	月	12	900	10,800	路竹老人活動中心訂閱報紙。

區公所業務—業務管理

區公所業務—業務管理

高雄市路竹區公所

歲出計畫說明提要與各項費用明細表

中華民國108年度

單位：新臺幣元

用途別科目	單位	數量	單價	預算數	說 明	
0281 房屋建築養護費	年	1	140,000	140,000	路竹老人活動中心保全、電梯定期檢驗、消防安全檢查、冷氣水塔清洗等。	
	年	1	250,000	250,000	辦理各項社教、藝文、音樂或體育活動等。	
	年	1	2,300,000	2,300,000	台電公司108年度發電年度促協金捐助辦理番茄節、各項節慶活動及藝文社教活動。	
	年	1	100,000	100,000	台電公司108年度輸變電促協金捐助辦理各項節慶活動。	
	次	1	700,000	700,000	台電公司108年度專案促協金協助辦理2019路竹番茄節。	
					558,000	
	年	1	110,000	110,000	路竹老人活動中心建物維護。	
	年	1	143,000	143,000	行政大樓等辦公廳舍維護修繕。	
	年	1	200,000	200,000	台電公司108年度發電年度促協金捐助辦理轄內各社區活動中心保險、建築消防安全檢修申報及各項修繕、設備購置等費用。	
	年	1	105,000	105,000	行政大樓辦公廳舍維護費(收支併列)。	
0282 車輛及辦公器具養護費				88,000		
	年	1	8,000	8,000	衛星電話保養維護費。	
	年	1	80,000	80,000	辦公器具養護。	
0283 設施及機械設備養護費				1,809,000		
	年	1	300,000	300,000	台電公司108年度發電年度促協金捐助本區轄內公共設施維護(108年度寬列部分)。	
	年	1	100,000	100,000	路竹老人活動中心監視錄影設備、飲水機、冷氣、電梯、用電設備等各項設施設備維護。	
	年	1	783,000	783,000	本所行政大樓消防、電梯、發電機、冷氣、監視器等設備維護保養及其他公共設施養護。	
	年	1	1,000	1,000	各里監視系統維修拆除等。	

區公所業務—業務管理

區公所業務—業務管理

高雄市路竹區公所

歲出計畫說明提要與各項費用明細表

中華民國108年度

單位：新臺幣元

用途別科目	單位	數量	單價	預算數	說 明
0291 國內旅費	年	1	625,000	625,000	台電公司108年度輸變電促協金捐助辦理各里廣播系統維修及新設。
				220,000	
	年	1	50,000	50,000	役政業務旅費。
	年	1	170,000	170,000	因公出差旅費。
0300 設備及投資				1,499,000	收支併列1,499,000元
0303 公共建設及設施費				1,000,000	
	年	1	1,000,000	1,000,000	科技部南部科學工業園區管理局106年12月26日南商字第1060034035號函核定107年度補助辦理「路竹區北嶺里社區活動中心周邊綠美化工程」(補辦預算)。
0319 雜項設備費				499,000	
	年	1	499,000	499,000	科技部南部科學工業園區管理局106年12月26日南商字第1060034035號函核定107年度補助辦理「後鄉里社區活動中心增添設備」(補辦預算)。
0400 獎補助費				32,496,000	市款10,916,000元，收支併列21,580,000元
0417 對國內團體之捐助				19,415,000	
	年	1	260,000	260,000	補助轄內社區發展協會或社團辦理社區(社團)照顧關懷據點營養餐食。
	年	1	112,500	112,500	台電公司108年度輸變電促協金捐助文北社區協會辦理自強活動。
	年	1	200,000	200,000	台電公司108年度輸變電促協金捐助後鄉社區發展協會辦理長壽慶生會活動。
	年	1	250,000	250,000	台電公司108年度輸變電促協金捐助後鄉里內長輩觀摩研習活動。
	年	1	17,632,500	17,632,500	台電公司108年度發電年度促協金捐助轄內社區、社團機關學校各項活動或修繕計畫、學生營養午餐、獎勵金及居民生活扶助等增進地方福祉事項。

高雄市路竹區公所

歲出計畫說明提要與各項費用明細表

中華民國108年度

單位：新臺幣元

用途別科目	單位	數量	單價	預算數	說 明
0429 對學生之獎助	年	1	760,000	760,000	台電公司108年度發電年度促協金補助轄內社區、社團及機關學校辦理各項修繕及設備購置計畫(資本門)。
	年	1	200,000	200,000	台電公司108年度輸變電促協金捐助文南里居民自強活動。
	年	1	300,000	300,000	台電公司108年度輸變電促協金捐助文南、文北里高中職及大學學生獎學金。
	年	1	200,000	200,000	台電公司108年度輸變電促協金捐助後鄉里國中、高中職、大學學生獎學金。
0457 其他補助及捐助				12,581,000	
	人x月	433 x 12	240	1,247,040	基層義務職辦公補助費(里長20人、鄰長392人、調解委員11人、租佃委員10人)。
	人x月	392 x 12	2,000	9,408,000	鄰長交通補助費。
	年	1	1,925,000	1,925,000	台電公司108年度輸變電促協金捐助後鄉里居民生活扶助及相關作業費。
	年	1	960	960	配合預算編列至千元增列數。

區公所業務—業務管理

區公所業務—業務管理

高雄市路竹區公所

歲出計畫說明提要與各項費用明細表

中華民國108年度

單位：新臺幣元

基層建設—小型工程

基層建設—小型工程

業務計畫及工作計畫名稱與編號	60023230201 基層建設-小型工程	承辦單位	經建課	預算金額	40,416千元
歲出計畫說明	<p>一、計畫內容：</p> <ol style="list-style-type: none"> 1.為配合市政發展加速改善民眾生活環境，積極辦理基層建設小型工程案件。 2.台電公司108年度發電年度促協金及輸變電促協金(運轉中)捐助辦理轄區內道路、排水工程及公共設施養護。 3.內政部106~107年度補助辦理「高雄市路竹區社東里東安路36巷路面改善工程」(補辦預算)。 4.內政部107年度補助辦理「路竹區公所行政中心耐震能力評估需求(詳評)計畫」(補辦預算)。 5.內政部107年度補助辦理「路竹區頂寮里集會所活動中心耐震補強計畫」(補辦預算)。 6.教育部體育署107年度補助辦理「路竹體育園區運動場地設施更新改善計畫」(補辦預算)。 <p>二、預期成果： 基層建設小型工程案件迅速辦理，將可促進地方發展，改善民眾居住環境，增進民眾對政府向心力。</p>				

用途別科目	單位	數量	單價	預算數	說明
合計				40,416,000	市款12,762,000元，收支併列27,654,000元
0200 業務費				2,456,000	市款2,456,000元
0283 設施及機械設備養護費	年	1	2,456,000	2,456,000	6公尺以下道路維護費。
0300 設備及投資				37,960,000	市款10,306,000元，收支併列27,654,000元
0303 公共建設及設施費	年	1	5,488,000	5,488,000	修建6公尺以下巷道工程及小型排水溝工程。
	年	1	10,395,500	10,395,500	台電公司108年度發電年度促協金捐助本區轄內道路、排水溝工程及公共設施維護。
	年	1	1,425,000	1,425,000	台電公司108年度輸變電促協金捐助本區轄內道路、排水溝工程及公共設施維護。
	年	1	525,000	525,000	台電公司108年度輸變電促協金捐助後鄉里轄內道路、排水溝工程及公共設施養護。

高雄市路竹區公所

歲出計畫說明提要與各項費用明細表

中華民國108年度

單位：新臺幣元

用途別科目	單位	數量	單價	預算數	說 明
基層建設—小型工程	年	1	337,500	337,500	台電公司108年度輸變電促協金捐助本區轄內道路、排水溝工程及公共設施維護(108年度寬列部分)。
	年	1	2,706,000	2,706,000	內政部106年9月25日台內營字第1060814340號函核定106~107年度補助辦理「高雄市路竹區社東里東安路36巷路面改善工程」(補辦預算)。
	年	1	618,000	618,000	內政部107年1月2日內授中民字第1061105360號函核定107年度補助辦理「路竹區公所行政中心耐震能力評估需求(詳評)計畫」(補辦預算)。
	年	1	1,465,000	1,465,000	內政部107年1月25日內授中民字第1071100330號函核定107年度補助辦理「路竹區頂寮里集會所活動中心耐震補強計畫」(補辦預算)。
	年	1	15,000,000	15,000,000	教育部體育署107年4月11日臺教體署設(一)字第1070010965號函核定107年補助辦理「路竹體育園區運動場地設施更新改善計畫」(補辦預算)。

基層建設—小型工程

高雄市路竹區公所

各項費用彙計表

中華民國108年度

單位：新臺幣千元

工作計畫名稱及編號	33023230101 行政管理	33023230401 業務管理	60023230201 小型工程	合 計		
第一、二級用途別 科目名稱及編號						
合 計	66,074	55,527	40,416	162,017		
010000人事費	51,327	932		52,259		
010300法定編制人員待遇	35,616			35,616		
010400約聘僱人員待遇		495		495		
010500技工及工友待遇	1,551			1,551		
011100獎金	8,271	99		8,370		
012100其他給與	848	32		880		
013100加班值班費	1,288	160		1,448		
014200退休離職儲金		48		48		
015100保險	3,753	99		3,852		
020000業務費	14,651	20,600	2,456	37,707		
020100教育訓練費	10			10		
020200水電費		1,824		1,824		
020300通訊費		724		724		
021100土地租金		200		200		
021300資訊服務費		308		308		
021400其他業務租金	254			254		
022100稅捐及規費	58	99		157		
023100保險費	42	94		136		
024900臨時人員酬金		5,475		5,475		
025000按日按件計資酬金		1,268		1,268		
027100物品	342			342		
027900一般事務費	13,522	7,933		21,456		
028100房屋建築養護費		558		558		
028200車輛及辦公器具養護費	115	88		203		
028300設施及機械設備養護費		1,809	2,456	4,265		
029100國內旅費	140	220		360		
029800特別費	168			168		
030000設備及投資		1,499	37,960	39,459		
030300公共建設及設施費		1,000	37,960	38,960		
031900雜項設備費		499		499		

高雄市路竹區公所
各項費用彙計表

中華民國108年度

單位：新臺幣千元

工作計畫名稱及編號	33023230101 行政管理	33023230401 業務管理	60023230201 小型工程	合 計		
第一、二級用途別 科目名稱及編號						
040000獎補助費	96	32,496		32,592		
041700對國內團體之捐助		19,415		19,415		
042900對學生之獎助		500		500		
045600獎勵及慰問	96			96		
045700其他補助及捐助		12,581		12,581		

高雄市路竹區公所

歲出一級用途別科目分析表

中華民國108年度

單位：新臺幣千元

名稱及編號	合計	經常支出						資本支出					
		人事費	業務費	獎補助費	債務費	預備金	小計	人事費	業務費	設備及投資	獎補助費	預備金	小計
合計	162,017	52,259	37,707	31,832			121,798			39,459	760		40,219
33023230000 民政支出	121,601	52,259	35,251	31,832			119,342			1,499	760		2,259
33023230100 一般行政	66,074	51,327	14,651	96			66,074						
33023230101 行政管理	66,074	51,327	14,651	96			66,074						
33023230400 區公所業務	55,527	932	20,600	31,736			53,268			1,499	760		2,259
33023230401 業務管理	55,527	932	20,600	31,736			53,268			1,499	760		2,259
60023230000 交通支出	40,416		2,456				2,456			37,960			37,960
60023230200 基層建設	40,416		2,456				2,456			37,960			37,960
60023230201 小型工程	40,416		2,456				2,456			37,960			37,960

高雄市路竹區公所
資本支出分析表

中華民國108年度

單位：新臺幣千元

名稱及編號	合計	設備及投資								其他資本支出	
		土地	房屋建築及設備	公共建設及設施	機械設備	運輸設備	資訊軟體設備	雜項設備	權利		投資
合計	40,219			38,960				499			760
33023230400 區公所業務	2,259			1,000				499			760
33023230401 業務管理	2,259			1,000				499			760
60023230200 基層建設	37,960			37,960							
60023230201 小型工程	37,960			37,960							

高雄市路竹區公所

人事費彙計表

中華民國108年度

單位：新臺幣元

類別	預算員額	全年度人事費											備註	
		民意代表待遇	政務人員待遇	法定編制人員待遇	約聘僱人員待遇	技工及工友待遇	獎金	其他給與	加班值班費	退休退職給付	退休離職儲金	保險		合計
合計	59			35,616,000	494,787	1,551,000	8,370,137	880,000	1,448,000		47,568	3,851,508	52,259,000	加班費 160,000元。
正式員額	53			35,616,000			7,820,000	848,000	1,154,000			3,468,000	48,906,000	
職員	53			35,616,000			7,820,000	848,000	1,154,000			3,468,000	48,906,000	
約聘僱人員	2				494,787		99,137	32,000			47,568	98,508	772,000	
技工	2					804,000	234,000		68,000			147,000	1,253,000	
工友	2					747,000	217,000		66,000			138,000	1,168,000	
其他人事費									160,000				160,000	

高雄市路竹區公所

約聘僱人員費用分析表

中華民國108年度

單位：新臺幣元

科 目				約聘人員 (人*月)	約僱人員 (人*月)	全年度預算數	說 明
款	項	目	節				
						772,000	包括約聘僱人員待遇494,787元、年終工作獎金99,137元、保險費98,508元、離職儲金47,568元及休假補助32,000元。
02				合 計			
				00020000000 高雄市政府主管		772,000	
	033			00023230000 高雄市路竹區公所		772,000	
		02		33023230400 區公所業務		772,000	
			01	33023230401 業務管理		772,000	
					1x12	566,000	107年7月2日高市府人力字第10730596900號核定約僱人員2人。
					1x12	206,000	

高雄市路竹區公所

公務車輛明細表

中華民國108年度

單位：新臺幣元

業務計畫 及工作計 畫名稱	車輛 數	車輛 種類	乘客 人數 (不含 司機)	購置 年月	汽缸總 排氣量 (立方 公分)	牌照稅 (全年)	燃料使 用費 (全年)	油料費(全年)			養 護 費	車輛 保 險 費	車輛 檢 驗 費	備註
								數量 (公升)	單價 (元)	金額				
一般行政 行政管理		現有車輛				21,525	35,245			159,209	114,977	41,731	1,438	
	1	小客車	4	09311	2261	10,295	5,665	1,529	30.4	46,482	44,917	2,276	688	9107-JR
	1	小客車	4	09312	1998	11,230	6,180	1,668	30.4	50,707	49,000	2,483	750	9106-XC, 擬汰換四輪傳動客貨車、預計108年10月購置, 由岡山焚化廠及路竹衛生掩埋場回饋金支應
	1	重型機車		08505	125		450		30.4			711		ONV-248
	1	重型機車		08505	125		450		30.4			711		ONV-256
	1	重型機車		08909	100		450		30.4			711		HR6-545里幹事
	1	重型機車		09202	125		450	204	30.4	6,202	1,620	711		L58-406
	1	重型機車		09202	125		450	204	30.4	6,202	1,620	711		L58-407
	1	重型機車		09202	125		450	204	30.4	6,202	1,620	711		L58-408
	1	重型機車		09202	125		450	204	30.4	6,202	1,620	711		L58-409
	1	重型機車		09302	125		450		30.4			711		CJ9-493
	1	重型機車		09302	125		450	204	30.4	6,202	1,620	711		CJ9-495
	1	重型機車		09302	125		450	204	30.4	6,202	1,620	711		CJ9-496
	1	重型機車		09310	100		450		30.4			711		H7K-702
	1	重型機車		09310	100		450		30.4			711		H7K-781里幹事
1	重型機車		09312	125		450	204	30.4	6,202	1,620	711		H7U-265	

高雄市路竹區公所

公務車輛明細表

中華民國108年度

單位：新臺幣元

業務計畫 及工作計 畫名稱	車輛 數	車輛 種類	乘客 人數 (不含 司機)	購置 年月	汽缸總 排氣量 (立方 公分)	牌照稅 (全年)	燃料使 用費 (全年)	油料費(全年)			養 護 費	車輛 保險 費	車輛 檢驗 費	備註
								數量 (公升)	單價 (元)	金額				
	1	重型機車		09412	125		450		30.4		1,620	711		M6N-655
	1	重型機車		09412	125		450		30.4			711		M6N-656里幹事
	1	重型機車		09412	125		450		30.4			711		M6N-657里幹事
	1	重型機車		09412	125		450		30.4		1,620	711		M6N-658
	1	重型機車		09412	125		450	204	30.4	6,202	1,620	711		M6N-659
	1	重型機車		09412	125		450		30.4			711		M6N-660里幹事
	1	重型機車		09412	125		450	204	30.4	6,202	1,620	711		M6N-661
	1	重型機車		09412	125		450		30.4			711		M6N-662里幹事
	1	重型機車		09412	125		450		30.4			711		M6N-663里幹事
	1	重型機車		09412	125		450		30.4			711		M6N-665里幹事
	1	重型機車		09412	125		450		30.4			711		M6N-667里幹事
	1	重型機車		09607	124		450		30.4		1,620	711		500-BJE
	1	重型機車		09607	124		450	204	30.4	6,202	1,620	711		501-BJE
	1	重型機車		09607	124		450		30.4			711		503-BJE里幹事
	1	重型機車		09607	124		450		30.4			711		505-BJE里幹事
	1	重型機車		09607	124		450		30.4			711		508-BJE里幹事
	1	重型機車		09607	124		450		30.4			711		516-BJE
	1	重型機車		09905	125		450		30.4			711		700-JWJ

高雄市路竹區公所

公務車輛明細表

中華民國108年度

單位：新臺幣元

業務計畫 及工作計 畫名稱	車輛 數	車輛 種類	乘客 人數 (不含 司機)	購置 年月	汽缸總 排氣量 (立方 公分)	牌照稅 (全年)	燃料使 用費 (全年)	油料費(全年)			養 護 費	車輛 保險 費	車輛 檢驗 費	備註
								數量 (公升)	單價 (元)	金額				
	1	重型機車		09905	125		450		30.4			711		955-JWE
	1	重型機車		10007	125		450		30.4			711		205-MBH竹東里 公務機車
	1	重型機車		10007	125		450		30.4			711		206-MBH竹西里 公務機車
	1	重型機車		10007	125		450		30.4			711		207-MBH後鄉里 公務機車
	1	重型機車		10007	125		450		30.4			711		208-MBH甲南里 公務機車
	1	重型機車		10007	125		450		30.4			711		209-MBH社中里 公務機車
	1	重型機車		10007	125		450		30.4			711		210-MBH文南里 公務機車
	1	重型機車		10007	125		450		30.4			711		211-MBH社南里 公務機車
	1	重型機車		10007	125		450		30.4			711		212-MBH北嶺里 公務機車
	1	重型機車		10007	125		450		30.4			711		213-MBH社東里 公務機車
	1	重型機車		10007	125		450		30.4			711		215-MBH社西里 公務機車
	1	重型機車		10007	125		450		30.4			711		216-MBH竹園里 公務機車
	1	重型機車		10007	125		450		30.4			711		217-MBH鴨寮里 公務機車
	1	重型機車		10007	125		450		30.4			711		218-MBH下坑里 公務機車
	1	重型機車		10007	125		450		30.4			711		219-MBH甲北里 公務機車
	1	重型機車		10007	125		450		30.4			711		220-MBH文北里 公務機車
	1	重型機車		10007	125		450		30.4			711		221-MBH新達里 公務機車
	1	重型機車		10007	125		450		30.4			711		222-MBH三爺里 公務機車

高雄市路竹區公所

公務車輛明細表

中華民國108年度

單位：新臺幣元

業務計畫 及工作計 畫名稱	車輛 數	車輛 種類	乘客 人數 (不含 司機)	購置 年月	汽缸總 排氣量 (立方 公分)	牌照稅 (全年)	燃料使 用費 (全年)	油料費(全年)			養 護 費	車輛 保險 費	車輛 檢驗 費	備註
								數量 (公升)	單價 (元)	金額				
	1	重型機車		10007	125		450		30.4			711		223-MBH竹瀨里 公務機車
	1	重型機車		10007	125		450		30.4			711		225-MBH頂寮里 公務機車
	1	重型機車		10007	125		450		30.4			711		226-MBH竹南鄉 里公務機車
		合計				21,525	35,245			159,209	114,977	41,731	1,438	

歲出按職能及經

中華民國108

職能別分類	經濟性分類	經常支出							資本支出				
		受僱人員報酬	購買商品及勞務支出	債務利息	土地租金支出	經常移轉			經常支出合計	投資及增資			
						對企業	對非營利及民間機構	對政府		對國外	對營業基金	對非營業特種基金	對民間企業
總計		59,002	30,764		200		31,832			121,798			
01 一般公共事務		59,002	28,308		200		31,832			119,342			
02 防衛													
03 公共秩序與安全													
04 教育													
05 保健													
06 社會安全與福利													
07 住宅及社區服務													
08 娛樂、文化與宗教													
09 燃料與能源													
10 農、林、漁、牧業													
11 礦業、製造業及營造業													
12 運輸及通信			2,456							2,456			
13 其他經濟服務													
14 環境保護													
15 其他支出													

濟性綜合分類表

年度

單位：新臺幣千元

資本支出													總計	
資本移轉				土地購入	無形資產購入	固定資本形成						資本支出合計		
對企業	對非營利 家庭及 機構 民間	對政府	對國外			住宅	非住宅 房屋	營建 工程	運輸 工具	資訊 軟體	其他 機器 及 設備			土地 改良
	760							38,960				499	40,219	162,017
	760							1,000				499	2,259	121,601
								37,960					37,960	40,416