

高雄市林園區  
區政統計年報  
109 年



高雄市林園區公所

Linyuan District Office, Kaohiung City

高雄市林園區公所編印

中華民國 110 年 8 月

# 序 言

林園位處鳳山林木茂盛之邊，古早叫做林仔邊庄，與現今屏東縣林邊鄉同名，林園稱頂林仔邊，林邊鄉稱下林仔邊，日治時期才因林園庄設置改名為林園沿用迄今。林園區位居高雄市最南端的高屏溪出海口，北毗大寮區，西臨小港區，東隔高屏溪鄰新園鄉，西南與小琉球隔海相望。

林園區計 24 里，背倚鳳山丘陵，面向台灣海峽，坐擁依山傍海的地理優勢，地勢平坦適宜農耕，洋蔥及火龍果產量居高雄市之冠，中芸漁港漁獲豐富，沿海養殖業亦相當發達，1973 年起政府在此興建石油化學工業區，使林園區身兼「魚米之鄉」與「石化重鎮」兩大身份，如今在市府、社區、公所的努力下，各種建設發展、辦理文化活動，讓更多人看見林園的蛻變和進步，一起感受這塊土地的風采，感受山的踏實與海的開闊胸襟。

區公所是市府與人民之間的溝通橋樑，對於政府政策和人民動向都有最直接的關聯性，編製本所「區政統計年報」，以統計數據展現區政治績，以提供本所或相關各界在未來對於本區相關發展政策決定、計畫擬定之參據。

區長 陳興發 謹識

中華民國110年8月

# 凡 例

- 一、本年報編印之目的，為提供本區基本概況資料及重要施政成果，以供各機關參考應用。
- 二、本年報所列資料係取自本所各課室暨市政府各局處編報之公務統計報表及中央各部會公布之調查結果報告資料，加以整理彙編。
- 三、本年報所列數字，以民國 107 年資料為主，主要為林園區資料，為便於長期時間數列之比較，以明瞭歷年施政情形，藉以觀往知來，亦將 100 年至 107 年之歷年資料併計刊列，至於本年數字若與以前年度各期有出入者，以本年度所列數字為準。
- 四、本年報計分土地、人口、行政組織、農林漁牧、工商業及區建設、金融財稅、教育文化、衛生、環境保護、社會福利、其他等 11 類表報。
- 五、本年報所列度量衡單位，一律採用公制，如有原非公制者，均經折算為公制，以資劃一，如有特殊情形而採用其他單位者，已分別予以註明。表內數字因尾數四捨五入，故部分總數與細數之間，或有未能吻合情事。
- 六、表內所稱年係指全年，年底係指該年十二月底，月係指全月，有特殊情形者稱年度或學年度等。
- 七、本年報各表內所用符號代表意義如下：
  - 「-」表示無數值。
  - 「--」表示無意義數值。
  - 「…」表示數字不明或尚未產生資料
  - 「0」代表有數值而不及半單位。
- 八、本年報由本所各課室提供相關資料，始克完成，至紉公誼，謹致謝忱，統計數字若有疏漏之處，敬請不吝指正。

# 目次

頁次

## 壹、土地

|                         |       |
|-------------------------|-------|
| 1-1 區境界                 | 1     |
| 1-2 實施三七五減租後佃農購買耕地面積與戶數 | 2     |
| 1-3 實施三七五減租成果           | 3~4   |
| 1-4 已登記土地面積             | 5~12  |
| 1-5 公告土地現值統計表           | 13~14 |
| 1-6 土地徵收面積              | 15~16 |
| 1-7 租佃委員會調解調處案件         | 17~18 |

## 貳、人口

|                          |       |
|--------------------------|-------|
| 2-1 現住戶數、人口密度及性比例        | 19~20 |
| 2-2 戶籍動態                 | 21~28 |
| 2-3 現住人口之年齡分配            | 29~36 |
| 2-4 現住人口之年齡結構            | 37~38 |
| 2-5 15歲以上現住人口之教育程度—按年齡別分 | 39~46 |
| 2-6 現住人口之婚姻狀況—按年齡別分      | 47~50 |
| 2-7 現住人口之婚姻狀況—按里別分       | 51~54 |
| 2-8 現住原住民戶口數             | 55~56 |
| 2-9 新移民人口數               | 57~58 |

## 參、行政組織

|                   |       |
|-------------------|-------|
| 3-1 區公所組織系統       | 59    |
| 3-2 區公所編製及現有員額    | 60~61 |
| 3-3 區公所員工按職等別及性別分 | 62~63 |
| 3-4 區公所現有職員數—按年齡分 | 64~65 |

|                     |       |
|---------------------|-------|
| 3-5 區公所現有職員數-按教育程度分 | 66~67 |
| 3-6 里長選舉概況          | 68~69 |
| 3-7 鄰長遴聘概況          | 70    |
| 3-8 鄰長異動概況          | 71    |

## 肆、農林漁牧

|                 |       |
|-----------------|-------|
| 4-1 耕地面積        | 72~73 |
| 4-2 稻米收穫面積及生產量  | 74~75 |
| 4-3 農產品收穫面積及生產量 | 76~86 |
| 4-4 現有家畜數       | 87    |
| 4-5 家畜屠宰頭數      | 88~89 |
| 4-6 產乳牛頭數及產乳量價  | 90    |
| 4-7 現有家禽數量      | 91    |
| 4-8 漁戶數及漁戶人口數   | 92~93 |

## 伍、工商業及區建設

|              |       |
|--------------|-------|
| 5-1 營運中工廠家數  | 94~97 |
| 5-2 自來水供水普及率 | 98~99 |

## 陸、金融財稅

|                       |         |
|-----------------------|---------|
| 6-1 歲入預決算—按來源別分       | 100~103 |
| 6-2 歲出預決算—按政事別分       | 104~111 |
| 6-3 區公所經費預算數額-按工作計畫別分 | 112~113 |
| 6-4 區公所經費預算數額-按用途別科目分 | 114~115 |

## 柒、教育文化

|              |         |
|--------------|---------|
| 7-1 境內國民中學概況 | 116~117 |
| 7-2 境內國民小學概況 | 118~121 |

## 捌、衛生

|                                |         |
|--------------------------------|---------|
| 8-1 醫療機構及其他醫事機構開（執）業醫事人員數····· | 122~125 |
| 8-2 公私立醫療機構數及病床數·····          | 126~127 |
| 8-3 藥商家數·····                  | 128~129 |

## 玖、環境保護

|                         |         |
|-------------------------|---------|
| 9-1 改善市容查報有關案件執行情形····· | 130~131 |
|-------------------------|---------|

## 拾、社會福利

|                                |         |
|--------------------------------|---------|
| 10-1 推行社區發展工作成果·····           | 132~135 |
| 10-2 社區發展協會會員人數·····           | 136     |
| 10-3 社會福利及救助概況·····            | 137~138 |
| 10-4 遭受災害救助情形·····             | 139~140 |
| 10-5 辦理急難救助概況·····             | 141~142 |
| 10-6 低收入戶人口·····               | 143~144 |
| 10-7 身心障礙人口一覽表·····            | 145~150 |
| 10-8 區公所全民健保第一、五、六類保險對象統計····· | 151     |

## 拾壹、其他

|                                |         |
|--------------------------------|---------|
| 11-1 辦理調解業務概況·····             | 152~159 |
| 11-2 調解委員會組織概況·····            | 160~161 |
| 11-3 神壇、寺廟、財團法人寺廟一覽表·····      | 162~163 |
| 11-4 聚會所、財團法教會概況·····          | 164~165 |
| 11-5 宗教團體興辦公益慈善及社會教化事業概況·····  | 166~167 |
| 11-6 服兵役役男列級家屬各項慰、補助費發放情形····· | 168~169 |
| 11-7 服兵役役男列級家屬安家生活扶助費發放情形····· | 170~171 |

# 壹、土地

表 1-1 區境界

| 方位別  | 地點  | 經緯度 |     |    |    |
|------|-----|-----|-----|----|----|
|      |     | 度   | 分   | 秒  |    |
| 中心地點 | 林園里 | 東經  | 120 | 23 | 38 |
|      |     | 北緯  | 22  | 30 | 24 |
| 極東   | 潭頭里 | 東經  | 120 | 25 | 39 |
|      |     | 北緯  | 22  | 32 | 3  |
| 極西   | 中門里 | 東經  | 120 | 21 | 37 |
|      |     | 北緯  | 22  | 30 | 27 |
| 極南   | 東汕里 | 東經  | 120 | 24 | 47 |
|      |     | 北緯  | 22  | 28 | 32 |
| 極北   | 林內里 | 東經  | 120 | 23 | 49 |
|      |     | 北緯  | 22  | 32 | 16 |

資料來源：高雄市林園區公所



表 1-2 實施三七五減租後佃農購買耕地面積與戶數

| 年別     |      | 面積（公頃） |       |       |     | 戶數（戶）  |
|--------|------|--------|-------|-------|-----|--------|
|        |      | 合計     | 田     | 旱     | 其他  |        |
| 民國100年 | 2011 | ...    | ...   | ...   | ... | ...    |
| 民國101年 | 2012 | ...    | ...   | ...   | ... | ...    |
| 民國102年 | 2013 | 54.77  | 29.85 | 24.92 | -   | 240.00 |
| 民國103年 | 2014 | 54.77  | 29.85 | 24.92 | -   | 240.00 |
| 民國104年 | 2015 | 54.77  | 29.85 | 24.92 | -   | 240.00 |
| 民國105年 | 2016 | 54.98  | 30.07 | 24.92 | -   | 241.00 |
| 民國106年 | 2017 | 54.98  | 30.07 | 24.92 | -   | 241.00 |
| 民國107年 | 2018 | 54.98  | 30.07 | 24.92 | -   | 241.00 |
| 民國108年 | 2019 | 54.98  | 30.07 | 24.92 | -   | 241.00 |
| 民國109年 | 2020 | 54.98  | 30.07 | 24.92 | -   | 241.00 |

資料來源：高雄市林園區公所民政課

表 1-3 實施三七

| 年底別         | 佃農戶數(戶) | 土地筆數(筆) | 租約件數(件) |
|-------------|---------|---------|---------|
| 民國100年 2011 | 59      | ...     | ...     |
| 民國101年 2012 | 59      | 106     | 27      |
| 民國102年 2013 | 59      | 108     | 28      |
| 民國103年 2014 | 59      | 108     | 28      |
| 民國104年 2015 | 59      | 105     | 25      |
| 民國105年 2016 | 54      | 104     | 24      |
| 民國106年 2017 | 38      | 86      | 24      |
| 民國107年 2018 | 39      | 85      | 24      |
| 民國108年 2019 | 39      | 85      | 24      |
| 民國109年 2020 | 39      | 85      | 24      |

資料來源：高雄市林園區公所民政課

## 五減租成果

| 訂約面積 (公頃) |      |      |     |
|-----------|------|------|-----|
| 合計        | 田    | 旱    | 其他  |
| ...       | ...  | ...  | ... |
| 6.16      | 1.75 | 4.40 | -   |
| 6.33      | 1.75 | 4.58 | -   |
| 6.33      | 1.75 | 4.58 | -   |
| 6.10      | 1.59 | 4.51 | -   |
| 5.89      | 1.37 | 4.51 | -   |
| 5.11      | 1.99 | 3.11 | -   |
| 4.98      | 1.88 | 3.11 | -   |
| 4.98      | 1.88 | 3.11 | -   |
| 4.98      | 1.88 | 3.11 | -   |

表 1-4 已登記

| 年底別         | 土地權屬別 | 總計                | 非都市用地         |            |            |
|-------------|-------|-------------------|---------------|------------|------------|
|             |       |                   | 合計            | 甲種<br>建築用地 | 乙種<br>建築用地 |
| 民國100年 2011 | 共計    | <b>2,478.6284</b> | <b>0.6104</b> | -          | -          |
|             | 公有    | 537.9659          | 0.1685        | -          | -          |
|             | 私有    | 1,917.5968        | 0.4419        | -          | -          |
|             | 公私共有  | 23.0656           | -             | -          | -          |
| 民國101年 2012 | 共計    | <b>2,470.1099</b> | <b>0.5945</b> | -          | -          |
|             | 公有    | 528.4976          | 0.1456        | -          | -          |
|             | 私有    | 1,917.9624        | 0.4490        | -          | -          |
|             | 公私共有  | 23.6499           | -             | -          | -          |
| 民國102年 2013 | 共計    | <b>2,471.1650</b> | <b>0.5945</b> | -          | -          |
|             | 公有    | 533.1196          | 0.1455        | -          | -          |
|             | 私有    | 1,916.2085        | 0.4490        | -          | -          |
|             | 公私共有  | 21.8369           | -             | -          | -          |
| 民國103年 2014 | 共計    | <b>2,469.1397</b> | <b>0.5945</b> | -          | -          |
|             | 公有    | 534.5274          | 0.1456        | -          | -          |
|             | 私有    | 1,913.4712        | 0.4490        | -          | -          |
|             | 公私共有  | 21.1411           | -             | -          | -          |
| 民國104年 2015 | 共計    | <b>2,470.4104</b> | <b>0.6503</b> | -          | -          |
|             | 公有    | 535.3979          | 0.2014        | -          | -          |
|             | 私有    | 1,914.4674        | 0.4490        | -          | -          |
|             | 公私共有  | 20.5451           | -             | -          | -          |
| 民國105年 2016 | 共計    | <b>2,470.2321</b> | <b>0.6503</b> | -          | -          |
|             | 公有    | 536.1768          | 0.2014        | -          | -          |
|             | 私有    | 1,913.3451        | 0.4490        | -          | -          |
|             | 公私共有  | 20.7101           | -             | -          | -          |

資料來源：高雄市林園區公所

# 土地面積

單位：公頃

| 非都市用地      |            |          |          |          |          |          |
|------------|------------|----------|----------|----------|----------|----------|
| 丙種<br>建築用地 | 丁種<br>建築用地 | 農牧<br>用地 | 林業<br>用地 | 養殖<br>用地 | 鹽業<br>用地 | 礦業<br>用地 |
| -          | -          | 0.4419   | -        | -        | -        | -        |
| -          | -          | -        | -        | -        | -        | -        |
| -          | -          | 0.4419   | -        | -        | -        | -        |
| -          | -          | -        | -        | -        | -        | -        |
| -          | -          | 0.4490   | -        | -        | -        | -        |
| -          | -          | -        | -        | -        | -        | -        |
| -          | -          | 0.4490   | -        | -        | -        | -        |
| -          | -          | -        | -        | -        | -        | -        |
| -          | -          | 0.4490   | -        | -        | -        | -        |
| -          | -          | -        | -        | -        | -        | -        |
| -          | -          | 0.4490   | -        | -        | -        | -        |
| -          | -          | -        | -        | -        | -        | -        |
| -          | -          | 0.4490   | -        | -        | -        | -        |
| -          | -          | -        | -        | -        | -        | -        |
| -          | -          | 0.4490   | -        | -        | -        | -        |
| -          | -          | -        | -        | -        | -        | -        |
| -          | -          | 0.4490   | -        | -        | -        | -        |
| -          | -          | -        | -        | -        | -        | -        |
| -          | -          | 0.4490   | -        | -        | -        | -        |
| -          | -          | -        | -        | -        | -        | -        |

表 1-4 已登記

| 年底別         | 土地權屬別 | 非都市用地    |          |          |          |
|-------------|-------|----------|----------|----------|----------|
|             |       | 窯業<br>用地 | 交通<br>用地 | 水利<br>用地 | 遊憩<br>用地 |
| 民國100年 2011 | 共計    | -        | 0.1649   | 0.0036   | -        |
|             | 公有    | -        | 0.1649   | 0.0036   | -        |
|             | 私有    | -        | -        | -        | -        |
|             | 公私共有  | -        | -        | -        | -        |
| 民國101年 2012 | 共計    | -        | 0.1420   | 0.0036   | -        |
|             | 公有    | -        | 0.1420   | 0.0036   | -        |
|             | 私有    | -        | -        | -        | -        |
|             | 公私共有  | -        | -        | -        | -        |
| 民國102年 2013 | 共計    | -        | 0.1420   | 0.0036   | -        |
|             | 公有    | -        | 0.1420   | 0.0036   | -        |
|             | 私有    | -        | -        | -        | -        |
|             | 公私共有  | -        | -        | -        | -        |
| 民國103年 2014 | 共計    | -        | 0.1420   | 0.0036   | -        |
|             | 公有    | -        | 0.1420   | 0.0036   | -        |
|             | 私有    | -        | -        | -        | -        |
|             | 公私共有  | -        | -        | -        | -        |
| 民國104年 2015 | 共計    | -        | 0.1420   | 0.5940   | -        |
|             | 公有    | -        | 0.1420   | 0.5940   | -        |
|             | 私有    | -        | -        | -        | -        |
|             | 公私共有  | -        | -        | -        | -        |
| 民國105年 2016 | 共計    | -        | 0.1420   | 0.0594   | -        |
|             | 公有    | -        | 0.1420   | 0.0594   | -        |
|             | 44200 | -        | -        | -        | -        |
|             | 公私共有  | -        | -        | -        | -        |

# 土地面積(續1)

單位：公頃

| 非都市用地      |            |            |          |              |            |          | 都市土地及<br>其他       |
|------------|------------|------------|----------|--------------|------------|----------|-------------------|
| 古蹟保存<br>用地 | 生態保護<br>用地 | 國土保安<br>用地 | 墳墓<br>用地 | 特定目的<br>事業用地 | 暫未編定<br>用地 | 其他<br>用地 |                   |
| -          | -          | -          | -        | -            | -          | -        | <b>2,478.0180</b> |
| -          | -          | -          | -        | -            | -          | -        | 537.7974          |
| -          | -          | -          | -        | -            | -          | -        | 1,917.1549        |
| -          | -          | -          | -        | -            | -          | -        | 23.0656           |
| -          | -          | -          | -        | -            | -          | -        | <b>2,469.5153</b> |
| -          | -          | -          | -        | -            | -          | -        | 528.3521          |
| -          | -          | -          | -        | -            | -          | -        | 1,917.5134        |
| -          | -          | -          | -        | -            | -          | -        | 23.6499           |
| -          | -          | -          | -        | -            | -          | -        | <b>2,470.5705</b> |
| -          | -          | -          | -        | -            | -          | -        | 532.9741          |
| -          | -          | -          | -        | -            | -          | -        | 1,915.7595        |
| -          | -          | -          | -        | -            | -          | -        | 21.8369           |
| -          | -          | -          | -        | -            | -          | -        | <b>2,468.5452</b> |
| -          | -          | -          | -        | -            | -          | -        | 534.3819          |
| -          | -          | -          | -        | -            | -          | -        | 1,913.0222        |
| -          | -          | -          | -        | -            | -          | -        | 21.1411           |
| -          | -          | -          | -        | -            | -          | -        | <b>2,469.7400</b> |
| -          | -          | -          | -        | -            | -          | -        | 535.1766          |
| -          | -          | -          | -        | -            | -          | -        | 1,914.0184        |
| -          | -          | -          | -        | -            | -          | -        | 20.5451           |
| -          | -          | -          | -        | -            | -          | -        | <b>2,469.5817</b> |
| -          | -          | -          | -        | -            | -          | -        | 535.9755          |
| -          | -          | -          | -        | -            | -          | -        | 1,912.8962        |
| -          | -          | -          | -        | -            | -          | -        | 20.7101           |

表 1-4 已登記

| 年底別         | 土地權屬別 | 總計                | 非都市用地         |            |            |
|-------------|-------|-------------------|---------------|------------|------------|
|             |       |                   | 合計            | 甲種<br>建築用地 | 乙種<br>建築用地 |
| 民國106年 2017 | 共計    | <b>2,470.4901</b> | <b>0.6504</b> | -          | -          |
|             | 公有    | 536.2106          | 0.2014        | -          | -          |
|             | 私有    | 1,913.6413        | 0.4490        | -          | -          |
|             | 公私共有  | 20.6382           | -             | -          | -          |
| 民國107年 2018 | 共計    | <b>2,469.8233</b> | <b>0.6503</b> | -          | -          |
|             | 公有    | 536.4848          | 0.2014        | -          | -          |
|             | 私有    | 1,912.4241        | 0.4490        | -          | -          |
|             | 公私共有  | 20.9144           | -             | -          | -          |
| 民國108年 2019 | 共計    | <b>2,470.7008</b> | <b>0.6503</b> | -          | -          |
|             | 公有    | 537.2146          | 0.2014        | -          | -          |
|             | 私有    | 1,906.8100        | 0.4490        | -          | -          |
|             | 公私共有  | 26.6762           | -             | -          | -          |
| 民國109年 2020 | 共計    | <b>2,470.5771</b> | <b>0.6503</b> | -          | -          |
|             | 公有    | 544.9886          | 0.2014        | -          | -          |
|             | 私有    | 1,898.9155        | 0.4490        | -          | -          |
|             | 公私共有  | 26.6730           | -             | -          | -          |

資料來源：高雄市林園區公所



## 土地面積(續2)

單位：公頃

| 非都市用地      |            |          |          |          |          |          |
|------------|------------|----------|----------|----------|----------|----------|
| 丙種<br>建築用地 | 丁種<br>建築用地 | 農牧<br>用地 | 林業<br>用地 | 養殖<br>用地 | 鹽業<br>用地 | 礦業<br>用地 |
| -          | -          | 0.4490   | -        | -        | -        | -        |
| -          | -          | -        | -        | -        | -        | -        |
| -          | -          | 0.4490   | -        | -        | -        | -        |
| -          | -          | -        | -        | -        | -        | -        |
| -          | -          | 0.4490   | -        | -        | -        | -        |
| -          | -          | -        | -        | -        | -        | -        |
| -          | -          | 0.4490   | -        | -        | -        | -        |
| -          | -          | -        | -        | -        | -        | -        |
| -          | -          | 0.4490   | -        | -        | -        | -        |
| -          | -          | -        | -        | -        | -        | -        |
| -          | -          | 0.4490   | -        | -        | -        | -        |
| -          | -          | -        | -        | -        | -        | -        |
| -          | -          | 0.4490   | -        | -        | -        | -        |
| -          | -          | -        | -        | -        | -        | -        |

表 1-4 已登記

| 年底別         | 土地權屬別 | 非都市用地    |          |          |          |
|-------------|-------|----------|----------|----------|----------|
|             |       | 窯業<br>用地 | 交通<br>用地 | 水利<br>用地 | 遊憩<br>用地 |
| 民國106年 2017 | 共計    | -        | 0.1420   | 0.0594   | -        |
|             | 公有    | -        | 0.1420   | 0.0594   | -        |
|             | 私有    | -        | -        | -        | -        |
|             | 公私共有  | -        | -        | -        | -        |
| 民國107年 2018 | 共計    | -        | 0.1420   | 0.5940   | -        |
|             | 公有    | -        | 0.1420   | 0.5940   | -        |
|             | 私有    | -        | -        | -        | -        |
|             | 公私共有  | -        | -        | -        | -        |
| 民國108年 2019 | 共計    | -        | 0.1420   | 0.0594   | -        |
|             | 公有    | -        | 0.1420   | 0.0594   | -        |
|             | 私有    | -        | -        | -        | -        |
|             | 公私共有  | -        | -        | -        | -        |
| 民國109年 2020 | 共計    | -        | 0.1420   | 0.0594   | -        |
|             | 公有    | -        | 0.1420   | 0.0594   | -        |
|             | 私有    | -        | -        | -        | -        |
|             | 公私共有  | -        | -        | -        | -        |

# 土地面積(續完)

單位：公頃

| 非都市用地      |            |            |          |              |            |          | 都市土地及<br>其他       |
|------------|------------|------------|----------|--------------|------------|----------|-------------------|
| 古蹟保存<br>用地 | 生態保護<br>用地 | 國土保安<br>用地 | 墳墓<br>用地 | 特定目的<br>事業用地 | 暫未編定<br>用地 | 其他<br>用地 |                   |
| -          | -          | -          | -        | -            | -          | -        | <b>2,469.8398</b> |
| -          | -          | -          | -        | -            | -          | -        | 536.0093          |
| -          | -          | -          | -        | -            | -          | -        | 1,913.1923        |
| -          | -          | -          | -        | -            | -          | -        | 20.6382           |
| -          | -          | -          | -        | -            | -          | -        | <b>2,469.1730</b> |
| -          | -          | -          | -        | -            | -          | -        | 536.2835          |
| -          | -          | -          | -        | -            | -          | -        | 1,911.9751        |
| -          | -          | -          | -        | -            | -          | -        | 20.9144           |
| -          | -          | -          | -        | -            | -          | -        | <b>2,470.0505</b> |
| -          | -          | -          | -        | -            | -          | -        | 537.0132          |
| -          | -          | -          | -        | -            | -          | -        | 1,906.3610        |
| -          | -          | -          | -        | -            | -          | -        | 2.6676            |
| -          | -          | -          | -        | -            | -          | -        | <b>2,469.9268</b> |
| -          | -          | -          | -        | -            | -          | -        | 544.7873          |
| -          | -          | -          | -        | -            | -          | -        | 1,898.4665        |
| -          | -          | -          | -        | -            | -          | -        | 26.6730           |

表 1-5 高雄市公告

| 年別          | 總計     |          |              | 公有     |        |              |
|-------------|--------|----------|--------------|--------|--------|--------------|
|             | 筆數     | 面積       | 公告土地<br>現值總額 | 筆數     | 面積     | 公告土地<br>現值總額 |
| 民國100年 2011 | 51,776 | 2,479.49 | 125,733,669  | 9,545  | 538.30 | 26,667,045   |
| 民國101年 2012 | 52,506 | 2,479.90 | 126,905,787  | 9,835  | 537.97 | 26,566,812   |
| 民國102年 2013 | 53,703 | 2,471.33 | 130,769,878  | 10,101 | 528.50 | 26,616,862   |
| 民國103年 2014 | 54,555 | 2,469.94 | 150,605,926  | 10,755 | 533.12 | 29,949,880   |
| 民國104年 2015 | 55,249 | 2,470.50 | 167,109,902  | 10,922 | 534.54 | 33,357,349   |
| 民國105年 2016 | 55,793 | 2,470.39 | 176,327,973  | 11,282 | 535.38 | 35,100,692   |
| 民國106年 2017 | 56,283 | 2,470.17 | 177,151,418  | 11,599 | 536.18 | 35,368,246   |
| 民國107年 2018 | 56,700 | 2,470.44 | 175,872,687  | 11,733 | 536.21 | 34,959,514   |
| 民國108年 2019 | 57,259 | 2,469.78 | 176,083,999  | 11,904 | 536.48 | 34,828,882   |
| 民國109年 2020 | 57,674 | 2,470.65 | 177,024,720  | 11,959 | 537.22 | 35,138,429   |

資料來源：高雄市政府地政局

# 土地現值統計

單位：公頃、千元

| 私有     |          |              | 公私共有 |       |              |
|--------|----------|--------------|------|-------|--------------|
| 筆數     | 面積       | 公告土地<br>現值總額 | 筆數   | 面積    | 公告土地<br>現值總額 |
| 41,912 | 1,917.56 | 97,832,627   | 319  | 23.63 | 1,233,997    |
| 42,372 | 1,918.86 | 99,142,351   | 299  | 23.07 | 1,196,624    |
| 43,255 | 1,919.19 | 102,871,124  | 347  | 23.65 | 1,281,892    |
| 43,461 | 1,914.99 | 119,277,767  | 339  | 21.84 | 1,378,279    |
| 43,924 | 1,914.82 | 132,243,081  | 333  | 21.14 | 1,509,472    |
| 44,178 | 1,914.47 | 139,686,322  | 333  | 20.55 | 1,540,959    |
| 44,340 | 1,913.28 | 140,212,313  | 344  | 20.71 | 1,570,859    |
| 44,627 | 1,913.60 | 139,401,431  | 340  | 20.64 | 1,511,742    |
| 45,002 | 1,912.38 | 139,726,833  | 353  | 20.91 | 1,528,284    |
| 45,337 | 1,906.77 | 140,171,024  | 378  | 26.66 | 1,715,267    |

表 1-6 土地

| 年別          | 徵收筆數 | 徵收面積(公頃) |      |        |      |      |                   |
|-------------|------|----------|------|--------|------|------|-------------------|
|             |      | 合計       | 國防事業 | 交通事業   | 公用事業 | 水利事業 | 公共衛生<br>及<br>環境保護 |
| 民國100年 2011 | -    | -        | -    | -      | -    | -    | -                 |
| 民國101年 2012 | 169  | 0.2738   | -    | 0.2738 | -    | -    | -                 |
| 民國102年 2013 | 41   | 0.5237   | -    | 0.5237 | -    | -    | -                 |
| 民國103年 2014 | 171  | 1.6546   | -    | 1.6546 | -    | -    | -                 |
|             |      | -        | -    | -      | -    | -    | -                 |
| 民國104年 2015 | 1    | 0.0019   | -    | 0.0019 | -    | -    | -                 |
| 民國105年 2016 | 6    | 0.0125   | -    | 0.0125 | -    | -    | -                 |
| 民國106年 2017 | 8    | 0.0381   | -    | 0.0381 | -    | -    | -                 |
| 民國107年 2018 | 3    | 0.0060   | -    | 0.0057 | -    | -    | -                 |
| 民國108年 2019 | -    | -        | -    | -      | -    | -    | -                 |
| 民國109年 2020 | -    | -        | -    | -      | -    | -    | -                 |

資料來源：高雄市政府地政局。

## 徵收面積

|                   |                   | 徵收面積(公頃)   |      |        |             | 補償費用(新台幣元)    |                      |  |
|-------------------|-------------------|------------|------|--------|-------------|---------------|----------------------|--|
| 政府機關<br>及<br>公共建築 | 教育學術<br>及<br>文化事業 | 社會福利事<br>業 | 國營事業 | 其他     | 合計          | 地價補償<br>(含加成) | 改良物補償<br>(含遷移費<br>等) |  |
| -                 | -                 | -          | -    | -      | -           | -             | -                    |  |
| -                 | -                 | -          | -    | -      | 139,677,582 | 139,677,582   | -                    |  |
| -                 | -                 | -          | -    | -      | 65,269,832  | 65,269,832    | -                    |  |
| -                 | -                 | -          | -    | -      | 127,462,839 | 127,462,839   | -                    |  |
| -                 | -                 | -          | -    | -      | 1,122,275   | 1,122,275     | -                    |  |
| -                 | -                 | -          | -    | -      | 2,083,826   | 2,083,826     | -                    |  |
| -                 | -                 | -          | -    | -      | 14,017,722  | 14,017,722    | -                    |  |
| -                 | -                 | -          | -    | 0.0003 | 2,018,178   | 2,018,178     | -                    |  |
| -                 | -                 | -          | -    | -      | -           | -             | -                    |  |
| -                 | -                 | -          | -    | -      | -           | -             | -                    |  |

表 1-7 租佃委員會

| 年底別         | 總計  |     | 短欠租佃 |     | 災歉減免佃租 |     | 繳租折算糾紛 |     | 正產副產糾紛 |     |
|-------------|-----|-----|------|-----|--------|-----|--------|-----|--------|-----|
|             | 成立  | 不成立 | 成立   | 不成立 | 成立     | 不成立 | 成立     | 不成立 | 成立     | 不成立 |
| 民國100年 2011 | ... | ... | ...  | ... | ...    | ... | ...    | ... | ...    | ... |
| 民國101年 2012 | -   | -   | -    | -   | -      | -   | -      | -   | -      | -   |
| 民國102年 2013 | -   | -   | -    | -   | -      | -   | -      | -   | -      | -   |
| 民國103年 2014 | -   | -   | -    | -   | -      | -   | -      | -   | -      | -   |
| 民國104年 2015 | -   | -   | -    | -   | -      | -   | -      | -   | -      | -   |
| 民國105年 2016 | -   | -   | -    | -   | -      | -   | -      | -   | -      | -   |
| 民國106年 2017 | -   | -   | -    | -   | -      | -   | -      | -   | -      | -   |
| 民國107年 2018 | -   | -   | -    | -   | -      | -   | -      | -   | -      | -   |
| 民國108年 2019 | -   | -   | -    | -   | -      | -   | -      | -   | -      | -   |
| 民國109年 2020 | -   | -   | -    | -   | -      | -   | -      | -   | -      | -   |

資料來源：林園區公所民政課。



# 調解調處案件

單位:件

| 租期糾紛 |     | 耕地面積糾紛 |     | 地目等則<br>變更糾紛 |     | 田寮或基地<br>租佃糾紛 |     | 減租條例第<br>十六條糾紛 |     | 其他  |     |
|------|-----|--------|-----|--------------|-----|---------------|-----|----------------|-----|-----|-----|
| 成立   | 不成立 | 成立     | 不成立 | 成立           | 不成立 | 成立            | 不成立 | 成立             | 不成立 | 成立  | 不成立 |
| ...  | ... | ...    | ... | ...          | ... | ...           | ... | ...            | ... | ... | ... |
| -    | -   | -      | -   | -            | -   | -             | -   | -              | -   | -   | -   |
| -    | -   | -      | -   | -            | -   | -             | -   | -              | -   | -   | -   |
| -    | -   | -      | -   | -            | -   | -             | -   | -              | -   | -   | -   |
| -    | -   | -      | -   | -            | -   | -             | -   | -              | -   | -   | -   |
| -    | -   | -      | -   | -            | -   | -             | -   | -              | -   | -   | -   |
| -    | -   | -      | -   | -            | -   | -             | -   | -              | -   | -   | -   |
| -    | -   | -      | -   | -            | -   | -             | -   | -              | -   | -   | -   |
| -    | -   | -      | -   | -            | -   | -             | -   | -              | -   | -   | -   |

貳、人 口

表 2-1 現住戶數、

| 年底別及里別      | 面積<br>(平方公里) | 村里數 | 鄰數  | 戶數     |
|-------------|--------------|-----|-----|--------|
|             |              |     |     | (戶)    |
| 民國100年 2011 | 32.90        | 24  | 525 | 24,616 |
| 民國101年 2012 | 32.90        | 24  | 525 | 24,965 |
| 民國102年 2013 | 32.90        | 24  | 525 | 25,218 |
| 民國103年 2014 | 32.90        | 24  | 517 | 25,394 |
| 民國104年 2015 | 32.90        | 24  | 517 | 25,559 |
| 民國105年 2016 | 32.90        | 24  | 517 | 25,738 |
| 民國106年 2017 | 32.90        | 24  | 517 | 25,901 |
| 民國107年 2018 | 32.90        | 24  | 517 | 26,147 |
| 民國108年 2019 | 32.90        | 24  | 517 | 26,365 |
| 民國109年 2020 | 32.90        | 24  | 517 | 26,353 |
| 林園里         | 0.55         | 1   | 34  | 1,311  |
| 仁愛里         | 0.50         | 1   | 25  | 1,262  |
| 東林里         | 0.61         | 1   | 28  | 1,290  |
| 文賢里         | 0.59         | 1   | 25  | 1,075  |
| 溪州里         | 4.41         | 1   | 33  | 1,655  |
| 五福里         | 4.21         | 1   | 17  | 1,326  |
| 潭頭里         | 4.47         | 1   | 22  | 1,064  |
| 中厝里         | 1.43         | 1   | 19  | 1,143  |
| 林內里         | 1.41         | 1   | 19  | 830    |
| 王公里         | 1.12         | 1   | 31  | 1,830  |
| 廣應里         | 1.20         | 1   | 35  | 1,412  |
| 林家里         | 1.68         | 1   | 18  | 561    |
| 龔厝里         | 1.61         | 1   | 12  | 857    |
| 中門里         | 1.47         | 1   | 18  | 1,122  |
| 頂厝里         | 1.10         | 1   | 26  | 2,125  |
| 港埔里         | 0.67         | 1   | 12  | 816    |
| 港嘴里         | 0.52         | 1   | 12  | 700    |
| 西溪里         | 1.05         | 1   | 27  | 1,445  |
| 中芸里         | 0.23         | 1   | 16  | 786    |
| 鳳芸里         | 0.31         | 1   | 20  | 784    |
| 東汕里         | 0.05         | 1   | 12  | 462    |
| 西汕里         | 0.15         | 1   | 13  | 391    |
| 中汕里         | 1.76         | 1   | 21  | 1,240  |
| 北汕里         | 1.80         | 1   | 22  | 866    |

資料來源：高雄市政府民政局

備註：本區各里別面積為先前釐訂，期間行政區域調整致各里別面積加總與總面積不等，俟日後測量時將一併修正。

## 人口密度及性比例

| 現住戶口   |        |        | 戶量<br>(人/戶) | 人口密度<br>(人/平方公里) | 性比例<br>(每百女子<br>所當男子數) |
|--------|--------|--------|-------------|------------------|------------------------|
| 人口數(人) |        |        |             |                  |                        |
| 合計     | 男      | 女      |             |                  |                        |
| 70,439 | 36,072 | 34,367 | 2.86        | 2,141.00         | 95.27%                 |
| 70,383 | 35,981 | 34,402 | 2.82        | 2,139.30         | 95.61%                 |
| 70,436 | 35,925 | 34,511 | 2.79        | 2,140.91         | 96.06%                 |
| 70,476 | 35,853 | 34,623 | 2.78        | 2,142.13         | 96.57%                 |
| 70,401 | 35,727 | 34,674 | 2.75        | 2,139.85         | 97.05%                 |
| 70,201 | 35,604 | 34,597 | 2.73        | 2,133.77         | 97.17%                 |
| 69,990 | 35,381 | 34,609 | 2.70        | 2,127.36         | 97.82%                 |
| 69,870 | 35,278 | 34,592 | 2.67        | 2,123.71         | 98.06%                 |
| 69,604 | 35,078 | 34,526 | 2.64        | 2,115.62         | 98.43%                 |
| 69,478 | 34,940 | 34,538 | 2.64        | 2,111.79         | 98.85%                 |
| 3,662  | 1,780  | 1,882  | 2.79        | 6,658.18         | 105.73%                |
| 3,574  | 1,772  | 1,802  | 2.83        | 7,195.49         | 101.69%                |
| 3,435  | 1,708  | 1,727  | 2.66        | 5,631.15         | 101.11%                |
| 2,770  | 1,337  | 1,433  | 2.58        | 4,694.92         | 107.18%                |
| 4,828  | 2,426  | 2,402  | 2.92        | 1,094.78         | 99.01%                 |
| 3,170  | 1,610  | 1,560  | 2.39        | 752.97           | 96.89%                 |
| 3,171  | 1,596  | 1,575  | 2.98        | 709.40           | 98.68%                 |
| 3,498  | 1,796  | 1,702  | 3.06        | 2,446.15         | 94.77%                 |
| 2,371  | 1,198  | 1,173  | 2.86        | 1,681.56         | 97.91%                 |
| 4,895  | 2,486  | 2,409  | 2.67        | 4,370.54         | 96.90%                 |
| 4,043  | 2,021  | 2,022  | 2.86        | 3,369.17         | 100.05%                |
| 1,444  | 770    | 674    | 2.57        | 859.52           | 87.53%                 |
| 2,228  | 1,134  | 1,094  | 2.60        | 1,383.85         | 96.47%                 |
| 2,871  | 1,479  | 1,392  | 2.56        | 1,953.06         | 94.12%                 |
| 5,349  | 2,682  | 2,667  | 2.52        | 4,862.73         | 99.44%                 |
| 2,040  | 1,042  | 998    | 2.50        | 3,044.78         | 95.78%                 |
| 1,944  | 949    | 995    | 2.78        | 3,738.46         | 104.85%                |
| 3,931  | 1,973  | 1,958  | 2.72        | 3,743.81         | 99.24%                 |
| 2,034  | 1,042  | 992    | 2.59        | 8,843.48         | 95.20%                 |
| 2,022  | 1,006  | 1,016  | 2.58        | 6,522.58         | 100.99%                |
| 970    | 504    | 466    | 2.10        | 19,400.00        | 92.46%                 |
| 815    | 421    | 394    | 2.08        | 5,433.33         | 93.59%                 |
| 2,619  | 1,300  | 1,319  | 2.11        | 1,488.07         | 101.46%                |
| 1,794  | 908    | 886    | 2.07        | 996.67           | 97.58%                 |

表 2-2 戶籍

| 年別及里別       | 遷入人數  |       |       |     |     |
|-------------|-------|-------|-------|-----|-----|
|             | 合計    |       |       | 自外國 | 新北市 |
|             | 計     | 男     | 女     |     |     |
| 民國100年 2011 | 2,404 | 1,026 | 1,378 | 55  | 71  |
| 民國101年 2012 | 1,997 | 874   | 1,123 | 65  | 54  |
| 民國102年 2013 | 2,103 | 940   | 1,163 | 30  | 21  |
| 民國103年 2014 | 2,031 | 876   | 1,155 | 49  | 70  |
| 民國104年 2015 | 1,941 | 846   | 1,095 | 50  | 56  |
| 民國105年 2016 | 1,618 | 733   | 885   | 42  | 42  |
| 民國106年 2017 | 1,864 | 828   | 1,036 | 44  | 63  |
| 民國107年 2018 | 1,830 | 838   | 992   | 58  | 65  |
| 民國108年 2019 | 1,834 | 836   | 998   | 44  | 53  |
| 民國109年 2020 | 1,758 | 804   | 954   | 14  | 56  |
| 林園里         | 87    | 33    | 54    | 1   | -   |
| 仁愛里         | 65    | 31    | 34    | 3   | 3   |
| 東林里         | 109   | 50    | 59    | 3   | 3   |
| 文賢里         | 75    | 30    | 45    | -   | 2   |
| 溪州里         | 190   | 78    | 112   | -   | 3   |
| 五福里         | 123   | 64    | 59    | 1   | 7   |
| 潭頭里         | 87    | 41    | 46    | -   | 5   |
| 中厝里         | 73    | 34    | 36    | -   | 5   |
| 林內里         | 96    | 58    | 38    | -   | 3   |
| 王公里         | 118   | 59    | 59    | 1   | 5   |
| 廣應里         | 96    | 40    | 56    | 2   | 7   |
| 林家里         | 28    | 9     | 19    | -   | 3   |
| 龔厝里         | 64    | 29    | 35    | -   | 1   |
| 中門里         | 76    | 36    | 40    | 1   | 3   |
| 頂厝里         | 141   | 69    | 86    | -   | 3   |
| 港埔里         | 46    | 21    | 25    | -   | -   |
| 港嘴里         | 28    | 9     | 19    | -   | -   |
| 西溪里         | 91    | 42    | 49    | 2   | -   |
| 中芸里         | 28    | 13    | 15    | -   | 1   |
| 鳳芸里         | 32    | 13    | 19    | -   | 1   |
| 東汕里         | 13    | 8     | 5     | -   | -   |
| 西汕里         | 13    | 6     | 7     | -   | -   |
| 中汕里         | 39    | 14    | 25    | -   | 1   |
| 北汕里         | 29    | 17    | 12    | -   | -   |

資料來源：高雄市林園戶政事務所

# 動態

單位：人、對、千分比

| 遷入人數   |     |     |     |     |     |        |
|--------|-----|-----|-----|-----|-----|--------|
| 自他省(市) |     |     |     |     |     |        |
| 臺北市    | 桃園市 | 臺中市 | 台南市 | 臺灣省 | 福建省 | 其他省(市) |
| 25     | -   | 65  | 78  | 458 | 7   | -      |
| 21     | -   | 50  | 72  | 424 | 4   | -      |
| 9      | -   | 17  | 36  | 208 | -   | -      |
| 32     | -   | 49  | 71  | 411 | 9   | -      |
| 32     | 35  | 51  | 74  | 357 | 7   | -      |
| 24     | 33  | 48  | 52  | 289 | 13  | -      |
| 20     | 38  | 51  | 76  | 381 | 6   | -      |
| 35     | 49  | 46  | 81  | 377 | 9   | -      |
| 24     | 33  | 47  | 68  | 395 | 11  | -      |
| 22     | 26  | 41  | 63  | 341 | 12  | -      |
| -      | -   | 6   | 6   | 18  | -   | -      |
| 1      | 6   | -   | 2   | 9   | -   | -      |
| 2      | 2   | 5   | 5   | 16  | 1   | -      |
| -      | -   | 4   | 1   | 24  | -   | -      |
| 2      | 1   | 3   | 11  | 24  | 3   | -      |
| 2      | -   | 4   | 3   | 22  | -   | -      |
| 2      | -   | 2   | 1   | 21  | -   | -      |
| 1      | 4   | 2   | 2   | 16  | -   | -      |
| -      | -   | -   | -   | 12  | 1   | -      |
| 2      | 2   | 2   | 9   | 22  | -   | -      |
| -      | 1   | 3   | 4   | 15  | 1   | -      |
| -      | -   | 2   | 1   | 5   | -   | -      |
| -      | -   | -   | 2   | 14  | 1   | -      |
| 2      | 3   | 2   | 1   | 14  | -   | -      |
| 3      | 2   | 2   | 2   | 40  | 1   | -      |
| 1      | -   | -   | 1   | 6   | 1   | -      |
| -      | -   | -   | 1   | 6   | -   | -      |
| -      | 1   | 2   | 4   | 19  | 1   | -      |
| 1      | 2   | -   | 1   | 7   | 1   | -      |
| -      | 2   | -   | 1   | 6   | -   | -      |
| 2      | -   | -   | -   | 2   | 1   | -      |
| -      | -   | -   | 1   | 1   | -   | -      |
| -      | -   | 1   | 3   | 15  | -   | -      |
| 1      | -   | 1   | 1   | 7   | -   | -      |

表 2-2 戶籍

| 年別及里別       | 遷入人數     |       |      |    |
|-------------|----------|-------|------|----|
|             | 自本省他縣(市) | 自本市他區 | 初設戶籍 | 其他 |
| 民國100年 2011 | -        | 1,588 | 57   | -  |
| 民國101年 2012 | -        | 1,252 | 54   | -  |
| 民國102年 2013 | -        | 1,449 | 40   | -  |
| 民國103年 2014 | -        | 1,284 | 55   | 1  |
| 民國104年 2015 | -        | 1,242 | 37   | -  |
| 民國105年 2016 | -        | 1,037 | 37   | 1  |
| 民國106年 2017 | -        | 1,154 | 29   | -  |
| 民國107年 2018 | -        | 1,099 | 43   | 1  |
| 民國108年 2019 | -        | 1,126 | 33   | -  |
| 民國109年 2020 | -        | 1,164 | 19   | -  |
| 林園里         | -        | 55    | 1    | -  |
| 仁愛里         | -        | 41    | -    | -  |
| 東林里         | -        | 71    | 1    | -  |
| 文賢里         | -        | 42    | 2    | -  |
| 溪州里         | -        | 141   | 2    | -  |
| 五福里         | -        | 84    | -    | -  |
| 潭頭里         | -        | 56    | -    | -  |
| 中厝里         | -        | 38    | 2    | -  |
| 林內里         | -        | 80    | -    | -  |
| 王公里         | -        | 74    | 1    | -  |
| 廣應里         | -        | 60    | 3    | -  |
| 林家里         | -        | 16    | 1    | -  |
| 龔厝里         | -        | 46    | -    | -  |
| 中門里         | -        | 49    | 1    | -  |
| 頂厝里         | -        | 102   | -    | -  |
| 港埔里         | -        | 35    | 2    | -  |
| 港嘴里         | -        | 20    | 1    | -  |
| 西溪里         | -        | 62    | -    | -  |
| 中芸里         | -        | 15    | -    | -  |
| 鳳芸里         | -        | 21    | 1    | -  |
| 東汕里         | -        | 8     | -    | -  |
| 西汕里         | -        | 11    | -    | -  |
| 中汕里         | -        | 18    | 1    | -  |
| 北汕里         | -        | 19    | -    | -  |

# 動態(續1)

單位：人、對、千分比

| 遷出人數  |       |       |     |        |  |
|-------|-------|-------|-----|--------|--|
| 合計    |       |       | 往外國 | 往他省(市) |  |
| 計     | 男     | 女     |     | 新北市    |  |
| 2,506 | 1,116 | 1,390 | 95  | 87     |  |
| 2,154 | 950   | 1,204 | 58  | 70     |  |
| 2,082 | 938   | 1,144 | 55  | 73     |  |
| 2,077 | 934   | 1,143 | 54  | 81     |  |
| 2,018 | 905   | 1,113 | 63  | 57     |  |
| 1,829 | 796   | 1,033 | 58  | 53     |  |
| 1,840 | 928   | 1,064 | 47  | 73     |  |
| 1,943 | 878   | 1,065 | 57  | 68     |  |
| 1,944 | 873   | 1,071 | 43  | 55     |  |
| 1,795 | 822   | 973   | 92  | 58     |  |
| 104   | 53    | 51    | 6   | 4      |  |
| 94    | 42    | 52    | 10  | 1      |  |
| 92    | 49    | 43    | 6   | 4      |  |
| 53    | 26    | 27    | 2   | 1      |  |
| 159   | 72    | 87    | 7   | 2      |  |
| 80    | 41    | 39    | 3   | 3      |  |
| 88    | 40    | 48    | 5   | 5      |  |
| 57    | 29    | 28    | 1   | 1      |  |
| 89    | 35    | 54    | 6   | 6      |  |
| 149   | 70    | 79    | 9   | 2      |  |
| 110   | 52    | 58    | 4   | 3      |  |
| 31    | 12    | 19    | -   | 1      |  |
| 55    | 23    | 32    | 3   | 2      |  |
| 75    | 27    | 48    | 4   | 2      |  |
| 152   | 64    | 88    | 4   | 6      |  |
| 44    | 18    | 26    | 1   | -      |  |
| 26    | 12    | 14    | -   | -      |  |
| 101   | 54    | 47    | 5   | 3      |  |
| 47    | 24    | 23    | 2   | 4      |  |
| 54    | 25    | 29    | 2   | 4      |  |
| 24    | 8     | 16    | -   | 2      |  |
| 21    | 5     | 16    | 2   | -      |  |
| 42    | 17    | 25    | -   | -      |  |
| 48    | 24    | 24    | 10  | 2      |  |



表 2-2 戶籍

| 年別及里別       | 遷出人數   |     |     |     |     |
|-------------|--------|-----|-----|-----|-----|
|             | 往他省(市) |     |     |     |     |
|             | 臺北市    | 桃園市 | 臺中市 | 台南市 | 臺灣省 |
| 民國100年 2011 | 69     | -   | 75  | 115 | 425 |
| 民國101年 2012 | 44     | -   | 70  | 86  | 426 |
| 民國102年 2013 | 39     | -   | 59  | 101 | 394 |
| 民國103年 2014 | 43     | -   | 49  | 91  | 429 |
| 民國104年 2015 | 44     | 86  | 106 | 89  | 355 |
| 民國105年 2016 | 28     | 48  | 72  | 91  | 356 |
| 民國106年 2017 | 23     | 94  | 77  | 109 | 380 |
| 民國107年 2018 | 39     | 60  | 67  | 78  | 376 |
| 民國108年 2019 | 32     | 51  | 61  | 94  | 389 |
| 民國109年 2020 | 23     | 51  | 80  | 71  | 332 |
| 林園里         | 4      | 4   | 6   | 1   | 16  |
| 仁愛里         | 1      | 9   | -   | 5   | 18  |
| 東林里         | 2      | -   | 6   | 5   | 15  |
| 文賢里         | -      | 1   | 3   | 1   | 10  |
| 溪州里         | -      | 7   | 5   | 4   | 23  |
| 五福里         | -      | 5   | 4   | 2   | 28  |
| 潭頭里         | 2      | 1   | 1   | 2   | 23  |
| 中厝里         | 3      | -   | 5   | 3   | 8   |
| 林內里         | -      | 3   | -   | -   | 11  |
| 王公里         | 4      | 4   | 5   | 10  | 28  |
| 廣應里         | -      | 1   | 7   | 3   | 12  |
| 林家里         | -      | 1   | -   | 2   | 8   |
| 龔厝里         | -      | 1   | 8   | 3   | 12  |
| 中門里         | 1      | -   | 1   | 3   | 12  |
| 頂厝里         | 2      | 2   | 7   | 8   | 21  |
| 港埔里         | 1      | 3   | 1   | 3   | 7   |
| 港嘴里         | -      | -   | 1   | 1   | 5   |
| 西溪里         | 1      | 3   | 6   | 3   | 29  |
| 中芸里         | -      | 1   | 4   | 3   | 8   |
| 鳳芸里         | 1      | 2   | 3   | 1   | 11  |
| 東汕里         | 1      | 2   | 1   | 1   | 7   |
| 西汕里         | -      | -   | -   | 2   | 3   |
| 中汕里         | -      | 1   | 4   | 5   | 11  |
| 北汕里         | -      | -   | 2   | -   | 6   |

動態(續2)

單位：人、對、千分比

|     |        | 遷出人數     |       |      |    |  |
|-----|--------|----------|-------|------|----|--|
|     |        | 往本省他縣(市) | 往本市他區 | 廢止戶籍 | 其他 |  |
| 福建省 | 其他省(市) |          |       |      |    |  |
| 8   | -      | -        | 1,631 | 1    | -  |  |
| 24  | -      | -        | 1,374 | -    | 2  |  |
| 25  | -      | -        | 1,336 | 1    | -  |  |
| 32  | -      | -        | 1,296 | -    | 2  |  |
| 15  | -      | -        | 1,199 | 2    | 2  |  |
| 17  | -      | -        | 1,104 | -    | 2  |  |
| 12  | -      | -        | 1,175 | -    | -  |  |
| 20  | -      | -        | 1,187 | -    | 1  |  |
| 11  | -      | -        | 1,207 | 3    | 1  |  |
| 13  | -      | -        | 1,071 | 3    | 1  |  |
| -   | -      | -        | 63    | -    | -  |  |
| -   | -      | -        | 50    | -    | -  |  |
| -   | -      | -        | 54    | -    | -  |  |
| 1   | -      | -        | 34    | -    | -  |  |
| -   | -      | -        | 109   | -    | 1  |  |
| 1   | -      | -        | 45    | -    | -  |  |
| -   | -      | -        | 51    | -    | -  |  |
| -   | -      | -        | 40    | -    | -  |  |
| 1   | -      | -        | 61    | -    | -  |  |
| -   | -      | -        | 85    | 1    | -  |  |
| 1   | -      | -        | 52    | -    | -  |  |
| -   | -      | -        | 23    | -    | -  |  |
| 1   | -      | -        | 28    | -    | -  |  |
| 5   | -      | -        | 50    | -    | -  |  |
| 2   | -      | -        | 97    | -    | -  |  |
| 1   | -      | -        | 31    | -    | -  |  |
| -   | -      | -        | 21    | -    | -  |  |
| -   | -      | -        | 51    | -    | -  |  |
| -   | -      | -        | 25    | -    | -  |  |
| -   | -      | -        | 30    | -    | -  |  |
| -   | -      | -        | 9     | 1    | -  |  |
| -   | -      | -        | 14    | -    | -  |  |
| -   | -      | -        | 21    | -    | -  |  |
| -   | -      | -        | 27    | 1    | -  |  |

表 2-2 戶籍

| 年別及里別       | 同一區內住址<br>變更人數 |       | 出生人數 |     |     | 死亡人數 |     |     |
|-------------|----------------|-------|------|-----|-----|------|-----|-----|
|             | 遷入             | 遷出    | 合計   | 男   | 女   | 合計   | 男   | 女   |
| 民國100年 2011 | 2,034          | 2,034 | 553  | 304 | 249 | 524  | 354 | 170 |
| 民國101年 2012 | 1,805          | 1,805 | 641  | 333 | 308 | 540  | 348 | 192 |
| 民國102年 2013 | 1,820          | 1,820 | 584  | 298 | 286 | 552  | 356 | 196 |
| 民國103年 2014 | 1,866          | 1,866 | 621  | 336 | 285 | 594  | 325 | 269 |
| 民國104年 2015 | 2,153          | 2,153 | 582  | 304 | 278 | 557  | 291 | 266 |
| 民國105年 2016 | 1,964          | 1,964 | 510  | 270 | 240 | 485  | 260 | 225 |
| 民國106年 2017 | 2,015          | 2,015 | 517  | 269 | 248 | 600  | 392 | 208 |
| 民國107年 2018 | 2,128          | 2,128 | 559  | 284 | 275 | 554  | 343 | 211 |
| 民國108年 2019 | 1,834          | 1,944 | 485  | 227 | 258 | 641  | 390 | 251 |
| 民國109年 2020 | 1,825          | 1,825 | 487  | 251 | 236 | 576  | 369 | 207 |
| 林園里         | 103            | 97    | 28   | 16  | 12  | 18   | 11  | 7   |
| 仁愛里         | 87             | 99    | 21   | 12  | 9   | 22   | 12  | 10  |
| 東林里         | 103            | 92    | 28   | 19  | 9   | 35   | 24  | 11  |
| 文賢里         | 83             | 101   | 27   | 15  | 12  | 17   | 8   | 9   |
| 溪州里         | 191            | 128   | 27   | 13  | 14  | 40   | 24  | 16  |
| 五福里         | 121            | 90    | 32   | 16  | 16  | 28   | 16  | 12  |
| 潭頭里         | 73             | 99    | 26   | 9   | 10  | 26   | 19  | 7   |
| 中厝里         | 64             | 59    | 19   | 10  | 9   | 28   | 17  | 11  |
| 林內里         | 37             | 42    | 17   | 4   | 13  | 30   | 24  | 6   |
| 王公里         | 175            | 136   | 32   | 21  | 11  | 30   | 20  | 10  |
| 廣應里         | 101            | 107   | 29   | 10  | 19  | 24   | 16  | 8   |
| 林家里         | 34             | 21    | 19   | 11  | 8   | 13   | 11  | 2   |
| 龔厝里         | 64             | 88    | 17   | 7   | 10  | 21   | 15  | 6   |
| 中門里         | 51             | 65    | 12   | 7   | 5   | 26   | 18  | 8   |
| 頂厝里         | 153            | 147   | 41   | 16  | 25  | 40   | 24  | 16  |
| 港埔里         | 59             | 69    | 10   | 8   | 2   | 22   | 17  | 5   |
| 港嘴里         | 25             | 33    | 11   | 5   | 6   | 11   | 5   | 6   |
| 西溪里         | 96             | 126   | 37   | 22  | 15  | 40   | 26  | 14  |
| 中芸里         | 43             | 53    | 12   | 8   | 4   | 11   | 5   | 6   |
| 鳳芸里         | 44             | 50    | 12   | 5   | 7   | 27   | 16  | 11  |
| 東汕里         | 11             | 10    | 1    | 0   | 1   | 11   | 6   | 5   |
| 西汕里         | 16             | 11    | 4    | 2   | 2   | 11   | 6   | 5   |
| 中汕里         | 59             | 63    | 19   | 9   | 10  | 29   | 20  | 9   |
| 北汕里         | 32             | 39    | 13   | 6   | 7   | 16   | 9   | 7   |

# 動態(續完)

單位：人、對、千分比

| 粗出生率 | 粗死亡率 | 自然增加率 | 遷入率   | 遷出率  | 社會增加率  | 結婚  |      | 離婚  |      |
|------|------|-------|-------|------|--------|-----|------|-----|------|
|      |      |       |       |      |        | 對數  | 粗結婚率 | 對數  | 粗離婚率 |
| 8.26 | 6.94 | 1.32  | 29.06 | 3.56 | 9.34   | 444 | 6.34 | 180 | 2.57 |
| 9.87 | 6.56 | 3.29  | 25.79 | 4.40 | 10.71  | 386 | 5.52 | 188 | 2.69 |
| 7.99 | 6.93 | 1.06  | 26.00 | 4.09 | 8.69   | 375 | 5.36 | 153 | 2.19 |
| 7.82 | 6.80 | 1.02  | 26.66 | 4.07 | 9.42   | 430 | 6.14 | 169 | 2.41 |
| 8.23 | 7.42 | 0.81  | 30.76 | 3.97 | 2.41   | 417 | 5.96 | 154 | 2.20 |
| 7.99 | 6.93 | 1.06  | 28.06 | 3.43 | 8.69   | 365 | 5.22 | 163 | 2.33 |
| 7.39 | 8.57 | 1.06  | 28.79 | 3.54 | 8.69   | 419 | 5.99 | 164 | 2.34 |
| 7.99 | 7.92 | 1.06  | 30.40 | 3.93 | 8.69   | 381 | 5.44 | 201 | 2.87 |
| 6.93 | 9.16 | 1.06  | 26.20 | 3.69 | 8.69   | 386 | 5.52 | 183 | 2.61 |
| 6.96 | 8.23 | 1.06  | 26.08 | 3.37 | 8.69   | 357 | 5.10 | 185 | 2.64 |
| 0.40 | 0.26 | 2.58  | 1.47  | 0.17 | 2.58   | 15  | 0.21 | 5   | 0.07 |
| 0.30 | 0.31 | 2.98  | 1.24  | 0.13 | 5.08   | 14  | 0.20 | 6   | 0.09 |
| 0.40 | 0.50 | 2.88  | 1.47  | 0.13 | 2.36   | 16  | 0.23 | 7   | 0.10 |
| 0.39 | 0.24 | 5.20  | 1.19  | 0.17 | 8.21   | 21  | 0.30 | 4   | 0.06 |
| 0.39 | 0.57 | 1.81  | 2.73  | 0.20 | 24.75  | 40  | 0.57 | 15  | 0.21 |
| 0.46 | 0.40 | 3.05  | 1.73  | 0.23 | 13.28  | 21  | 0.30 | 17  | 0.24 |
| 0.37 | 0.37 | 9.71  | 1.04  | 0.14 | 3.53   | 16  | 0.23 | 15  | 0.21 |
| 0.27 | 0.40 | 0.00  | 0.91  | 0.13 | 10.65  | 13  | 0.19 | 6   | 0.09 |
| 0.24 | 0.43 | 1.75  | 0.53  | 0.19 | 1.91   | 10  | 0.14 | 7   | 0.10 |
| 0.46 | 0.43 | -1.81 | 2.50  | 0.16 | 24.75  | 20  | 0.29 | 8   | 0.11 |
| 0.41 | 0.34 | -2.88 | 1.44  | 0.27 | -2.36  | 20  | 0.29 | 7   | 0.10 |
| 0.27 | 0.19 | 5.20  | 0.49  | 0.11 | 8.21   | 11  | 0.16 | 2   | 0.03 |
| 0.24 | 0.30 | -1.81 | 0.91  | 0.14 | 24.75  | 14  | 0.20 | 7   | 0.10 |
| 0.17 | 0.37 | 3.05  | 0.73  | 0.07 | 13.28  | 14  | 0.20 | 11  | 0.16 |
| 0.59 | 0.57 | 9.71  | 2.19  | 0.36 | 3.53   | 35  | 0.50 | 14  | 0.20 |
| 0.14 | 0.31 | 0.00  | 0.84  | 0.03 | 10.65  | 8   | 0.11 | 6   | 0.09 |
| 0.16 | 0.16 | 9.71  | 0.36  | 0.09 | 3.53   | 9   | 0.13 | 5   | 0.07 |
| 0.53 | 0.57 | 0.00  | 1.37  | 0.21 | 10.65  | 12  | 0.17 | 9   | 0.13 |
| 0.17 | 0.16 | 1.75  | 0.61  | 0.06 | 1.91   | 7   | 0.10 | 4   | 0.06 |
| 0.17 | 0.39 | -1.81 | 0.63  | 0.10 | 24.75  | 11  | 0.16 | 3   | 0.04 |
| 0.01 | 0.16 | -2.88 | 0.16  | 0.01 | -2.36  | 1   | 0.01 | 1   | 0.01 |
| 0.06 | 0.16 | 5.20  | 0.23  | 0.03 | -8.21  | 6   | 0.09 | 5   | 0.07 |
| 0.27 | 0.41 | -1.81 | 0.84  | 0.14 | 24.75  | 16  | 0.23 | 14  | 0.20 |
| 0.19 | 0.23 | 0.00  | 0.46  | 0.10 | -10.65 | 7   | 0.10 | 7   | 0.10 |

表 2-3 現住人口

| 年底及里別       | 性別 | 總計            | 0-4<br>歲     | 5-9<br>歲     | 10-14<br>歲   | 15-19<br>歲   | 20-24<br>歲   | 25-29<br>歲   | 30-34<br>歲   | 35-39<br>歲   |
|-------------|----|---------------|--------------|--------------|--------------|--------------|--------------|--------------|--------------|--------------|
| 民國100年 2011 | 計  | <b>70,439</b> | <b>2,771</b> | <b>3,305</b> | <b>4,605</b> | <b>5,063</b> | <b>5,209</b> | <b>5,809</b> | <b>6,719</b> | <b>5,773</b> |
|             | 男  | 36,072        | 1,472        | 1,672        | 2,367        | 2,611        | 2,662        | 2,955        | 3,469        | 3,031        |
|             | 女  | 34,367        | 1,299        | 1,633        | 2,238        | 2,452        | 2,547        | 2,854        | 3,250        | 2,742        |
| 民國101年 2012 | 計  | <b>70,383</b> | <b>2,774</b> | <b>3,143</b> | <b>4,325</b> | <b>5,102</b> | <b>5,231</b> | <b>5,378</b> | <b>3,250</b> | <b>5,884</b> |
|             | 男  | 35,981        | 1,465        | 1,607        | 2,225        | 2,606        | 2,682        | 2,753        | 3,434        | 3,088        |
|             | 女  | 34,402        | 1,309        | 1,536        | 2,100        | 2,496        | 2,549        | 2,625        | 3,252        | 2,796        |
| 民國102年 2013 | 計  | <b>70,436</b> | <b>2,767</b> | <b>3,007</b> | <b>4,136</b> | <b>4,987</b> | <b>5,128</b> | <b>5,222</b> | <b>6,537</b> | <b>6,129</b> |
|             | 男  | 35,925        | 1,448        | 1,563        | 2,108        | 2,574        | 2,612        | 2,687        | 3,314        | 3,205        |
|             | 女  | 34,511        | 1,319        | 1,444        | 2,028        | 2,413        | 2,516        | 2,535        | 3,223        | 2,924        |
| 民國103年 2014 | 計  | <b>70,476</b> | <b>2,824</b> | <b>2,844</b> | <b>3,882</b> | <b>4,903</b> | <b>5,160</b> | <b>5,025</b> | <b>6,309</b> | <b>6,369</b> |
|             | 男  | 35,853        | 1,475        | 1,506        | 1,970        | 2,511        | 2,643        | 2,587        | 3,195        | 3,291        |
|             | 女  | 34,623        | 1,349        | 1,338        | 1,912        | 2,392        | 2,517        | 2,438        | 3,114        | 3,078        |
| 民國104年 2015 | 計  | <b>70,401</b> | <b>2,919</b> | <b>2,678</b> | <b>3,534</b> | <b>4,867</b> | <b>5,132</b> | <b>4,990</b> | <b>5,946</b> | <b>6,459</b> |
|             | 男  | 35,727        | 1,522        | 1,427        | 1,791        | 2,494        | 2,631        | 2,560        | 3,001        | 3,306        |
|             | 女  | 34,674        | 1,397        | 1,251        | 1,743        | 2,373        | 2,501        | 2,430        | 2,945        | 3,153        |
| 民國105年 2016 | 計  | <b>70,201</b> | <b>2,907</b> | <b>2,593</b> | <b>3,333</b> | <b>4,629</b> | <b>5,015</b> | <b>5,131</b> | <b>5,540</b> | <b>6,399</b> |
|             | 男  | 35,604        | 1,518        | 1,385        | 1,700        | 2,366        | 2,582        | 2,636        | 2,774        | 3,282        |
|             | 女  | 34,597        | 1,389        | 1,208        | 1,633        | 2,263        | 2,433        | 2,495        | 2,766        | 3,117        |
| 民國106年 2017 | 計  | <b>69,990</b> | <b>2,768</b> | <b>2,608</b> | <b>3,159</b> | <b>4,400</b> | <b>5,050</b> | <b>5,087</b> | <b>5,157</b> | <b>6,375</b> |
|             | 男  | 35,381        | 1,445        | 1,386        | 1,622        | 2,237        | 2,563        | 2,620        | 2,600        | 3,252        |
|             | 女  | 34,609        | 1,323        | 1,222        | 1,537        | 2,163        | 2,487        | 2,467        | 2,557        | 3,123        |
| 民國107年 2018 | 計  | <b>69,870</b> | <b>2,725</b> | <b>2,523</b> | <b>3,000</b> | <b>4,252</b> | <b>4,978</b> | <b>5,007</b> | <b>4,963</b> | <b>6,158</b> |
|             | 男  | 35,278        | 1,425        | 1,329        | 1,561        | 2,161        | 2,549        | 2,568        | 2,538        | 3,094        |
|             | 女  | 34,592        | 1,300        | 1,194        | 1,439        | 2,091        | 2,429        | 2,439        | 2,425        | 3,064        |
| 民國108年 2019 | 計  | <b>69,604</b> | <b>2,632</b> | <b>2,554</b> | <b>2,845</b> | <b>4,003</b> | <b>4,886</b> | <b>5,055</b> | <b>4,757</b> | <b>5,906</b> |
|             | 男  | 35,078        | 1,341        | 1,321        | 1,514        | 2,028        | 2,485        | 2,626        | 2,437        | 2,959        |
|             | 女  | 34,526        | 1,291        | 1,233        | 1,331        | 1,975        | 2,401        | 2,429        | 2,320        | 2,947        |
| 民國109年 2020 | 計  | <b>69,478</b> | <b>2,553</b> | <b>2,677</b> | <b>2,642</b> | <b>3,621</b> | <b>4,908</b> | <b>5,077</b> | <b>4,707</b> | <b>5,617</b> |
|             | 男  | 34,940        | 1,303        | 1,398        | 1,420        | 1,819        | 2,505        | 2,632        | 2,402        | 2,799        |
|             | 女  | 34,538        | 1,250        | 1,279        | 1,222        | 1,802        | 2,403        | 2,445        | 2,305        | 2,818        |
| 林園里         | 計  | <b>3,662</b>  | <b>131</b>   | <b>205</b>   | <b>164</b>   | <b>191</b>   | <b>247</b>   | <b>266</b>   | <b>226</b>   | <b>285</b>   |
|             | 男  | 1,780         | 70           | 112          | 78           | 90           | 126          | 135          | 125          | 133          |
|             | 女  | 1,882         | 61           | 93           | 86           | 101          | 121          | 131          | 101          | 152          |
| 仁愛里         | 計  | <b>3,574</b>  | <b>120</b>   | <b>196</b>   | <b>167</b>   | <b>210</b>   | <b>242</b>   | <b>246</b>   | <b>218</b>   | <b>255</b>   |
|             | 男  | 1,772         | 66           | 98           | 90           | 105          | 128          | 114          | 119          | 124          |
|             | 女  | 1,802         | 54           | 98           | 77           | 105          | 114          | 132          | 99           | 131          |
| 東林里         | 計  | <b>3,435</b>  | <b>132</b>   | <b>192</b>   | <b>162</b>   | <b>198</b>   | <b>263</b>   | <b>246</b>   | <b>225</b>   | <b>233</b>   |
|             | 男  | 1,708         | 76           | 93           | 86           | 103          | 132          | 126          | 116          | 117          |
|             | 女  | 1,727         | 56           | 99           | 76           | 95           | 131          | 120          | 109          | 116          |

資料來源：高雄市政府民政局

# 之年齡分配

| 40-44<br>歲   | 45-49<br>歲   | 50-54<br>歲   | 55-59<br>歲   | 60-64<br>歲   | 65-69<br>歲   | 70-74<br>歲   | 75-79<br>歲   | 80-84<br>歲   | 85-89<br>歲 | 90-94<br>歲 | 95-99<br>歲 | 100<br>歲以上 |
|--------------|--------------|--------------|--------------|--------------|--------------|--------------|--------------|--------------|------------|------------|------------|------------|
| <b>5,420</b> | <b>5,561</b> | <b>5,360</b> | <b>4,798</b> | <b>3,323</b> | <b>2,149</b> | <b>1,818</b> | <b>1,205</b> | <b>973</b>   | <b>430</b> | <b>131</b> | <b>14</b>  | <b>3</b>   |
| 2,945        | 2,871        | 2,723        | 2,323        | 1,647        | 1,066        | 871          | 583          | 530          | 215        | 52         | 6          | 1          |
| 2,475        | 2,690        | 2,637        | 2,475        | 1,676        | 1,083        | 947          | 622          | 443          | 215        | 79         | 8          | 2          |
| <b>5,524</b> | <b>5,450</b> | <b>5,410</b> | <b>4,882</b> | <b>3,685</b> | <b>2,177</b> | <b>1,919</b> | <b>1,203</b> | <b>965</b>   | <b>488</b> | <b>141</b> | <b>14</b>  | <b>2</b>   |
| 2,939        | 2,882        | 2,718        | 2,376        | 1,814        | 1,077        | 922          | 562          | 521          | 246        | 60         | 4          | -          |
| 2,585        | 2,568        | 2,692        | 2,506        | 1,871        | 1,100        | 997          | 641          | 444          | 242        | 81         | 10         | 2          |
| <b>5,476</b> | <b>5,401</b> | <b>5,483</b> | <b>4,994</b> | <b>3,982</b> | <b>2,340</b> | <b>1,963</b> | <b>1,260</b> | <b>925</b>   | <b>533</b> | <b>142</b> | <b>20</b>  | <b>4</b>   |
| 2,889        | 2,877        | 2,777        | 2,439        | 1,930        | 1,150        | 946          | 578          | 493          | 267        | 60         | 7          | 1          |
| 2,587        | 2,524        | 2,706        | 2,555        | 2,052        | 1,190        | 1,017        | 682          | 432          | 266        | 82         | 13         | 3          |
| <b>5,450</b> | <b>5,340</b> | <b>5,549</b> | <b>5,101</b> | <b>4,191</b> | <b>2,504</b> | <b>2,029</b> | <b>1,307</b> | <b>918</b>   | <b>587</b> | <b>160</b> | <b>21</b>  | <b>3</b>   |
| 2,878        | 2,826        | 2,801        | 2,522        | 2,005        | 1,229        | 974          | 609          | 450          | 305        | 65         | 10         | 1          |
| 2,572        | 2,514        | 2,748        | 2,579        | 2,186        | 1,275        | 1,055        | 698          | 468          | 282        | 95         | 11         | 2          |
| <b>5,480</b> | <b>5,382</b> | <b>5,507</b> | <b>5,168</b> | <b>4,466</b> | <b>2,761</b> | <b>1,992</b> | <b>1,420</b> | <b>914</b>   | <b>567</b> | <b>193</b> | <b>24</b>  | <b>2</b>   |
| 2,876        | 2,867        | 2,790        | 2,583        | 2,126        | 1,320        | 947          | 668          | 421          | 300        | 86         | 11         | -          |
| 2,604        | 2,515        | 2,717        | 2,585        | 2,340        | 1,441        | 1,045        | 752          | 493          | 267        | 107        | 13         | 2          |
| <b>5,616</b> | <b>5,366</b> | <b>5,477</b> | <b>5,241</b> | <b>4,593</b> | <b>3,175</b> | <b>1,928</b> | <b>1,567</b> | <b>874</b>   | <b>584</b> | <b>199</b> | <b>33</b>  | <b>1</b>   |
| 2,924        | 2,859        | 2,799        | 2,633        | 2,181        | 1,525        | 923          | 718          | 397          | 293        | 96         | 13         | -          |
| 2,692        | 2,507        | 2,678        | 2,608        | 2,412        | 1,650        | 1,005        | 849          | 477          | 291        | 103        | 20         | 1          |
| <b>5,747</b> | <b>5,436</b> | <b>5,354</b> | <b>5,317</b> | <b>4,649</b> | <b>3,568</b> | <b>1,955</b> | <b>1,632</b> | <b>868</b>   | <b>588</b> | <b>234</b> | <b>36</b>  | <b>2</b>   |
| 2,986        | 2,852        | 2,801        | 2,639        | 2,214        | 1,699        | 933          | 737          | 391          | 287        | 102        | 15         | -          |
| 2,761        | 2,584        | 2,553        | 2,678        | 2,435        | 1,869        | 1,022        | 895          | 477          | 301        | 132        | 21         | 2          |
| <b>6,008</b> | <b>5,386</b> | <b>5,306</b> | <b>5,375</b> | <b>4,791</b> | <b>3,824</b> | <b>2,099</b> | <b>1,661</b> | <b>954</b>   | <b>550</b> | <b>269</b> | <b>40</b>  | <b>1</b>   |
| 3,118        | 2,800        | 2,804        | 2,677        | 2,283        | 1,809        | 986          | 757          | 413          | 270        | 117        | 19         | -          |
| 2,890        | 2,586        | 2,502        | 2,698        | 2,508        | 2,015        | 1,113        | 904          | 541          | 280        | 152        | 21         | 1          |
| <b>6,178</b> | <b>5,383</b> | <b>5,254</b> | <b>5,429</b> | <b>4,907</b> | <b>3,993</b> | <b>2,257</b> | <b>1,722</b> | <b>989</b>   | <b>542</b> | <b>265</b> | <b>46</b>  | <b>1</b>   |
| 3,190        | 2,816        | 2,753        | 2,694        | 2,370        | 1,867        | 1,069        | 786          | 434          | 248        | 119        | 21         | -          |
| 2,988        | 2,567        | 2,501        | 2,735        | 2,537        | 2,126        | 1,188        | 936          | 555          | 294        | 146        | 25         | 1          |
| <b>6,239</b> | <b>5,436</b> | <b>5,309</b> | <b>5,392</b> | <b>4,938</b> | <b>4,204</b> | <b>2,514</b> | <b>1,690</b> | <b>1,085</b> | <b>553</b> | <b>253</b> | <b>60</b>  | <b>3</b>   |
| 3,196        | 2,829        | 2,801        | 2,684        | 2,412        | 1,955        | 1,169        | 762          | 484          | 228        | 112        | 30         | -          |
| 3,043        | 2,607        | 2,508        | 2,708        | 2,526        | 2,249        | 1,345        | 928          | 601          | 325        | 141        | 30         | 3          |
| <b>286</b>   | <b>251</b>   | <b>268</b>   | <b>289</b>   | <b>275</b>   | <b>215</b>   | <b>138</b>   | <b>99</b>    | <b>77</b>    | <b>34</b>  | <b>11</b>  | <b>3</b>   | <b>1</b>   |
| 138          | 125          | 129          | 135          | 123          | 111          | 51           | 48           | 30           | 13         | 6          | 2          | -          |
| 148          | 126          | 139          | 154          | 152          | 104          | 87           | 51           | 47           | 21         | 5          | 1          | 1          |
| <b>319</b>   | <b>297</b>   | <b>252</b>   | <b>244</b>   | <b>219</b>   | <b>266</b>   | <b>143</b>   | <b>94</b>    | <b>49</b>    | <b>16</b>  | <b>19</b>  | <b>1</b>   | <b>1</b>   |
| 166          | 149          | 135          | 117          | 93           | 116          | 62           | 50           | 21           | 8          | 10         | 1          | -          |
| 153          | 148          | 117          | 127          | 126          | 150          | 81           | 44           | 28           | 8          | 9          | -          | 1          |
| <b>296</b>   | <b>253</b>   | <b>239</b>   | <b>246</b>   | <b>223</b>   | <b>192</b>   | <b>120</b>   | <b>95</b>    | <b>69</b>    | <b>42</b>  | <b>7</b>   | <b>2</b>   | <b>-</b>   |
| 150          | 114          | 118          | 127          | 109          | 87           | 61           | 33           | 39           | 18         | 3          | -          | -          |
| 146          | 139          | 121          | 119          | 114          | 105          | 59           | 62           | 30           | 24         | 4          | 2          | -          |

表 2-3 現住人口 之年齡

| 年底及里別 | 性別 | 總計           | 0-4<br>歲   | 5-9<br>歲   | 10-14<br>歲 | 15-19<br>歲 | 20-24<br>歲 | 25-29<br>歲 | 30-34<br>歲 | 35-39<br>歲 | 40-44<br>歲 |
|-------|----|--------------|------------|------------|------------|------------|------------|------------|------------|------------|------------|
| 文賢里   | 計  | <b>2,770</b> | <b>105</b> | <b>98</b>  | <b>89</b>  | <b>132</b> | <b>203</b> | <b>223</b> | <b>183</b> | <b>193</b> | <b>220</b> |
|       | 男  | 1,337        | 51         | 54         | 47         | 77         | 102        | 97         | 98         | 93         | 107        |
|       | 女  | 1,433        | 54         | 44         | 42         | 55         | 101        | 126        | 85         | 100        | 113        |
| 溪州里   | 計  | <b>4,828</b> | <b>184</b> | <b>201</b> | <b>215</b> | <b>264</b> | <b>368</b> | <b>398</b> | <b>395</b> | <b>403</b> | <b>364</b> |
|       | 男  | 2,426        | 72         | 111        | 118        | 113        | 198        | 200        | 202        | 206        | 176        |
|       | 女  | 2,402        | 112        | 90         | 97         | 151        | 170        | 198        | 193        | 197        | 188        |
| 五福里   | 計  | <b>3,170</b> | <b>154</b> | <b>164</b> | <b>125</b> | <b>167</b> | <b>233</b> | <b>222</b> | <b>235</b> | <b>284</b> | <b>301</b> |
|       | 男  | 1,610        | 73         | 84         | 63         | 90         | 118        | 129        | 130        | 139        | 157        |
|       | 女  | 1,560        | 81         | 80         | 62         | 77         | 115        | 93         | 105        | 145        | 144        |
| 潭頭里   | 計  | <b>3,171</b> | <b>112</b> | <b>78</b>  | <b>108</b> | <b>160</b> | <b>248</b> | <b>216</b> | <b>214</b> | <b>279</b> | <b>290</b> |
|       | 男  | 1,596        | 53         | 35         | 59         | 79         | 115        | 124        | 95         | 141        | 159        |
|       | 女  | 1,575        | 59         | 43         | 49         | 81         | 133        | 92         | 119        | 138        | 131        |
| 中厝里   | 計  | <b>3,498</b> | <b>103</b> | <b>93</b>  | <b>155</b> | <b>231</b> | <b>290</b> | <b>243</b> | <b>187</b> | <b>261</b> | <b>326</b> |
|       | 男  | 1,796        | 48         | 51         | 87         | 112        | 156        | 146        | 97         | 129        | 175        |
|       | 女  | 1,702        | 55         | 42         | 68         | 119        | 134        | 97         | 90         | 132        | 151        |
| 林內里   | 計  | <b>2,371</b> | <b>87</b>  | <b>93</b>  | <b>122</b> | <b>138</b> | <b>172</b> | <b>159</b> | <b>152</b> | <b>179</b> | <b>220</b> |
|       | 男  | 1,198        | 46         | 57         | 78         | 61         | 109        | 79         | 76         | 88         | 103        |
|       | 女  | 1,173        | 41         | 36         | 44         | 77         | 63         | 80         | 76         | 91         | 117        |
| 王公里   | 計  | <b>4,895</b> | <b>176</b> | <b>256</b> | <b>247</b> | <b>237</b> | <b>390</b> | <b>382</b> | <b>344</b> | <b>424</b> | <b>383</b> |
|       | 男  | 2,486        | 113        | 137        | 133        | 118        | 190        | 191        | 186        | 213        | 205        |
|       | 女  | 2,409        | 63         | 119        | 114        | 119        | 200        | 191        | 158        | 211        | 178        |
| 廣應里   | 計  | <b>4,043</b> | <b>153</b> | <b>187</b> | <b>168</b> | <b>227</b> | <b>258</b> | <b>307</b> | <b>278</b> | <b>342</b> | <b>373</b> |
|       | 男  | 2,021        | 80         | 103        | 85         | 121        | 139        | 158        | 137        | 160        | 206        |
|       | 女  | 2,022        | 73         | 84         | 83         | 106        | 119        | 149        | 141        | 182        | 167        |

令分配(續1)

單位：人

| 45-49<br>歲 | 50-54<br>歲 | 55-59<br>歲 | 60-64<br>歲 | 65-69<br>歲 | 70-74<br>歲 | 75-79<br>歲 | 80-84<br>歲 | 85-89<br>歲 | 90-94<br>歲 | 95-99<br>歲 | 100<br>歲以上 |
|------------|------------|------------|------------|------------|------------|------------|------------|------------|------------|------------|------------|
| <b>232</b> | <b>245</b> | <b>244</b> | <b>192</b> | <b>152</b> | <b>104</b> | <b>68</b>  | <b>45</b>  | <b>27</b>  | <b>14</b>  | <b>1</b>   | -          |
| 116        | 122        | 121        | 86         | 64         | 46         | 24         | 17         | 10         | 4          | 1          | -          |
| 116        | 123        | 123        | 106        | 88         | 58         | 44         | 28         | 17         | 10         | -          | -          |
| <b>324</b> | <b>368</b> | <b>384</b> | <b>351</b> | <b>255</b> | <b>155</b> | <b>88</b>  | <b>63</b>  | <b>31</b>  | <b>12</b>  | <b>5</b>   | -          |
| 175        | 193        | 196        | 182        | 125        | 78         | 42         | 29         | 6          | 3          | 1          | -          |
| 149        | 175        | 188        | 169        | 130        | 77         | 46         | 34         | 25         | 9          | 4          | -          |
| <b>226</b> | <b>223</b> | <b>243</b> | <b>214</b> | <b>187</b> | <b>94</b>  | <b>56</b>  | <b>27</b>  | <b>7</b>   | <b>8</b>   | -          | -          |
| 113        | 114        | 125        | 110        | 72         | 46         | 30         | 11         | 2          | 4          | -          | -          |
| 113        | 109        | 118        | 104        | 115        | 48         | 26         | 16         | 5          | 4          | -          | -          |
| <b>245</b> | <b>254</b> | <b>257</b> | <b>241</b> | <b>198</b> | <b>103</b> | <b>81</b>  | <b>49</b>  | <b>26</b>  | <b>11</b>  | <b>1</b>   | -          |
| 132        | 135        | 137        | 120        | 93         | 45         | 34         | 21         | 13         | 6          | -          | -          |
| 113        | 119        | 120        | 121        | 105        | 58         | 47         | 28         | 13         | 5          | 1          | -          |
| <b>298</b> | <b>292</b> | <b>274</b> | <b>201</b> | <b>197</b> | <b>125</b> | <b>82</b>  | <b>74</b>  | <b>40</b>  | <b>21</b>  | <b>5</b>   | -          |
| 172        | 161        | 136        | 103        | 78         | 51         | 34         | 25         | 18         | 13         | 4          | -          |
| 126        | 131        | 138        | 98         | 119        | 74         | 48         | 49         | 22         | 8          | 1          | -          |
| <b>199</b> | <b>178</b> | <b>177</b> | <b>160</b> | <b>120</b> | <b>90</b>  | <b>40</b>  | <b>32</b>  | <b>26</b>  | <b>19</b>  | <b>8</b>   | -          |
| 108        | 94         | 85         | 77         | 41         | 31         | 15         | 9          | 20         | 14         | 7          | -          |
| 91         | 84         | 92         | 83         | 79         | 59         | 25         | 23         | 6          | 5          | 1          | -          |
| <b>380</b> | <b>410</b> | <b>336</b> | <b>345</b> | <b>268</b> | <b>139</b> | <b>92</b>  | <b>46</b>  | <b>21</b>  | <b>13</b>  | <b>5</b>   | <b>1</b>   |
| 184        | 212        | 162        | 154        | 138        | 72         | 43         | 20         | 9          | 6          | -          | -          |
| 196        | 198        | 174        | 191        | 130        | 67         | 49         | 26         | 12         | 7          | 5          | 1          |
| <b>304</b> | <b>257</b> | <b>320</b> | <b>297</b> | <b>261</b> | <b>135</b> | <b>93</b>  | <b>43</b>  | <b>26</b>  | <b>13</b>  | <b>1</b>   | -          |
| 152        | 138        | 135        | 147        | 120        | 68         | 42         | 14         | 9          | 6          | 1          | -          |
| 152        | 119        | 185        | 150        | 141        | 67         | 51         | 29         | 17         | 7          | -          | -          |



表 2-3 現住人口之

| 年底及里別 | 性別 | 總計           | 0-4<br>歲   | 5-9<br>歲   | 10-14<br>歲 | 15-19<br>歲 | 20-24<br>歲 | 25-29<br>歲 | 30-34<br>歲 | 35-39<br>歲 | 40-44<br>歲 |
|-------|----|--------------|------------|------------|------------|------------|------------|------------|------------|------------|------------|
| 林家里   | 計  | <b>1,444</b> | <b>67</b>  | <b>29</b>  | <b>25</b>  | <b>56</b>  | <b>96</b>  | <b>105</b> | <b>118</b> | <b>112</b> | <b>104</b> |
|       | 男  | 770          | 37         | 15         | 14         | 28         | 52         | 61         | 67         | 63         | 53         |
|       | 女  | 674          | 30         | 14         | 11         | 28         | 44         | 44         | 51         | 49         | 51         |
| 龔厝里   | 計  | <b>2,228</b> | <b>70</b>  | <b>68</b>  | <b>73</b>  | <b>128</b> | <b>146</b> | <b>155</b> | <b>142</b> | <b>182</b> | <b>226</b> |
|       | 男  | 1,134        | 35         | 36         | 42         | 65         | 68         | 78         | 73         | 92         | 125        |
|       | 女  | 1,094        | 35         | 32         | 31         | 63         | 78         | 77         | 69         | 90         | 101        |
| 中門里   | 計  | <b>2,871</b> | <b>85</b>  | <b>97</b>  | <b>111</b> | <b>124</b> | <b>187</b> | <b>212</b> | <b>193</b> | <b>239</b> | <b>250</b> |
|       | 男  | 1,479        | 42         | 46         | 66         | 67         | 108        | 111        | 91         | 126        | 132        |
|       | 女  | 1,392        | 43         | 51         | 45         | 57         | 79         | 101        | 102        | 113        | 118        |
| 頂厝里   | 計  | <b>5,349</b> | <b>220</b> | <b>219</b> | <b>188</b> | <b>258</b> | <b>390</b> | <b>430</b> | <b>385</b> | <b>450</b> | <b>498</b> |
|       | 男  | 2,682        | 113        | 116        | 95         | 128        | 196        | 225        | 190        | 228        | 256        |
|       | 女  | 2,667        | 107        | 103        | 93         | 130        | 194        | 205        | 195        | 222        | 242        |
| 港埔里   | 計  | <b>2,040</b> | <b>74</b>  | <b>49</b>  | <b>50</b>  | <b>102</b> | <b>142</b> | <b>146</b> | <b>152</b> | <b>165</b> | <b>181</b> |
|       | 男  | 1,042        | 40         | 27         | 27         | 52         | 67         | 75         | 73         | 87         | 98         |
|       | 女  | 998          | 34         | 22         | 23         | 50         | 75         | 71         | 79         | 78         | 83         |
| 港嘴里   | 計  | <b>1,944</b> | <b>78</b>  | <b>54</b>  | <b>78</b>  | <b>106</b> | <b>127</b> | <b>147</b> | <b>141</b> | <b>177</b> | <b>191</b> |
|       | 男  | 949          | 32         | 20         | 38         | 53         | 65         | 78         | 63         | 85         | 93         |
|       | 女  | 995          | 46         | 34         | 40         | 53         | 62         | 69         | 78         | 92         | 98         |
| 西溪里   | 計  | <b>3,931</b> | <b>171</b> | <b>122</b> | <b>114</b> | <b>197</b> | <b>247</b> | <b>349</b> | <b>290</b> | <b>310</b> | <b>336</b> |
|       | 男  | 1,973        | 87         | 54         | 59         | 103        | 123        | 182        | 142        | 146        | 164        |
|       | 女  | 1,958        | 84         | 68         | 55         | 94         | 124        | 167        | 148        | 164        | 172        |
| 中芸里   | 計  | <b>2,034</b> | <b>51</b>  | <b>72</b>  | <b>49</b>  | <b>115</b> | <b>129</b> | <b>127</b> | <b>123</b> | <b>164</b> | <b>183</b> |
|       | 男  | 1,042        | 28         | 42         | 24         | 55         | 59         | 77         | 64         | 87         | 83         |
|       | 女  | 992          | 23         | 30         | 25         | 60         | 70         | 50         | 59         | 77         | 100        |

## 年齡分配(續2)

單位：人

| 45-49<br>歲 | 50-54<br>歲 | 55-59<br>歲 | 60-64<br>歲 | 65-69<br>歲 | 70-74<br>歲 | 75-79<br>歲 | 80-84<br>歲 | 85-89<br>歲 | 90-94<br>歲 | 95-99<br>歲 | 100<br>歲以上 |
|------------|------------|------------|------------|------------|------------|------------|------------|------------|------------|------------|------------|
| <b>102</b> | <b>109</b> | <b>147</b> | <b>140</b> | <b>90</b>  | <b>48</b>  | <b>31</b>  | <b>37</b>  | <b>17</b>  | <b>9</b>   | <b>2</b>   | -          |
| 59         | 63         | 76         | 73         | 51         | 20         | 11         | 16         | 7          | 4          | -          | -          |
| 43         | 46         | 71         | 67         | 39         | 28         | 20         | 21         | 10         | 5          | 2          | -          |
| <b>173</b> | <b>160</b> | <b>165</b> | <b>170</b> | <b>150</b> | <b>106</b> | <b>50</b>  | <b>40</b>  | <b>14</b>  | <b>7</b>   | <b>3</b>   | -          |
| 84         | 93         | 76         | 91         | 70         | 56         | 24         | 16         | 6          | 2          | 2          | -          |
| 89         | 67         | 89         | 79         | 80         | 50         | 26         | 24         | 8          | 5          | 1          | -          |
| <b>232</b> | <b>211</b> | <b>236</b> | <b>227</b> | <b>170</b> | <b>119</b> | <b>79</b>  | <b>55</b>  | <b>31</b>  | <b>9</b>   | <b>4</b>   | -          |
| 121        | 123        | 115        | 116        | 84         | 56         | 34         | 29         | 12         | -          | -          | -          |
| 111        | 88         | 121        | 111        | 86         | 63         | 45         | 26         | 19         | 9          | 4          | -          |
| <b>378</b> | <b>423</b> | <b>422</b> | <b>374</b> | <b>326</b> | <b>162</b> | <b>112</b> | <b>71</b>  | <b>26</b>  | <b>12</b>  | <b>5</b>   | -          |
| 195        | 215        | 226        | 177        | 150        | 83         | 50         | 24         | 10         | 4          | 1          | -          |
| 183        | 208        | 196        | 197        | 176        | 79         | 62         | 47         | 16         | 8          | 4          | -          |
| <b>168</b> | <b>148</b> | <b>156</b> | <b>149</b> | <b>139</b> | <b>91</b>  | <b>68</b>  | <b>35</b>  | <b>21</b>  | <b>3</b>   | <b>1</b>   | -          |
| 94         | 82         | 80         | 77         | 56         | 49         | 30         | 20         | 7          | -          | 1          | -          |
| 74         | 66         | 76         | 72         | 83         | 42         | 38         | 15         | 14         | 3          | -          | -          |
| <b>134</b> | <b>135</b> | <b>146</b> | <b>153</b> | <b>109</b> | <b>71</b>  | <b>42</b>  | <b>33</b>  | <b>16</b>  | <b>6</b>   | -          | -          |
| 56         | 70         | 75         | 78         | 56         | 35         | 23         | 19         | 6          | 4          | -          | -          |
| 78         | 65         | 71         | 75         | 53         | 36         | 19         | 14         | 10         | 2          | -          | -          |
| <b>326</b> | <b>314</b> | <b>313</b> | <b>289</b> | <b>231</b> | <b>121</b> | <b>104</b> | <b>61</b>  | <b>18</b>  | <b>17</b>  | <b>1</b>   | -          |
| 183        | 162        | 150        | 145        | 121        | 57         | 50         | 33         | 7          | 5          | -          | -          |
| 143        | 152        | 163        | 144        | 110        | 64         | 54         | 28         | 11         | 12         | 1          | -          |
| <b>177</b> | <b>172</b> | <b>162</b> | <b>150</b> | <b>126</b> | <b>102</b> | <b>65</b>  | <b>33</b>  | <b>22</b>  | <b>10</b>  | <b>2</b>   | -          |
| 95         | 101        | 84         | 76         | 65         | 43         | 30         | 16         | 7          | 5          | 1          | -          |
| 82         | 71         | 78         | 74         | 61         | 59         | 35         | 17         | 15         | 5          | 1          | -          |

表 2-3 現住人口

| 年底及里別 | 性別 | 總計           | 0-4<br>歲  | 5-9<br>歲  | 10-14<br>歲 | 15-19<br>歲 | 20-24<br>歲 | 25-29<br>歲 | 30-34<br>歲 | 35-39<br>歲 |
|-------|----|--------------|-----------|-----------|------------|------------|------------|------------|------------|------------|
| 鳳芸里   | 計  | <b>2,022</b> | <b>82</b> | <b>54</b> | <b>69</b>  | <b>108</b> | <b>144</b> | <b>117</b> | <b>123</b> | <b>155</b> |
|       | 男  | 1,006        | 34        | 27        | 42         | 47         | 73         | 60         | 54         | 84         |
|       | 女  | 1,016        | 48        | 27        | 27         | 61         | 71         | 57         | 69         | 71         |
| 東汕里   | 計  | <b>970</b>   | <b>30</b> | <b>21</b> | <b>13</b>  | <b>31</b>  | <b>61</b>  | <b>70</b>  | <b>77</b>  | <b>75</b>  |
|       | 男  | 504          | 10        | 10        | 8          | 14         | 29         | 37         | 41         | 38         |
|       | 女  | 466          | 20        | 11        | 5          | 17         | 32         | 33         | 36         | 37         |
| 西汕里   | 計  | <b>815</b>   | <b>22</b> | <b>25</b> | <b>14</b>  | <b>39</b>  | <b>51</b>  | <b>56</b>  | <b>44</b>  | <b>69</b>  |
|       | 男  | 421          | 13        | 12        | 8          | 27         | 23         | 25         | 23         | 35         |
|       | 女  | 394          | 9         | 13        | 6          | 12         | 28         | 31         | 21         | 34         |
| 中汕里   | 計  | <b>2,619</b> | <b>93</b> | <b>53</b> | <b>86</b>  | <b>131</b> | <b>173</b> | <b>153</b> | <b>172</b> | <b>213</b> |
|       | 男  | 1,300        | 51        | 25        | 43         | 72         | 79         | 72         | 93         | 113        |
|       | 女  | 1,319        | 42        | 28        | 43         | 59         | 94         | 81         | 79         | 100        |
| 北汕里   | 計  | <b>1,794</b> | <b>64</b> | <b>46</b> | <b>49</b>  | <b>86</b>  | <b>98</b>  | <b>106</b> | <b>98</b>  | <b>172</b> |
|       | 男  | 908          | 33        | 29        | 30         | 47         | 55         | 52         | 43         | 83         |
|       | 女  | 886          | 31        | 17        | 19         | 39         | 43         | 54         | 55         | 89         |

## 之年齡分配(續完)

單位：人

| 40-44<br>歲 | 45-49<br>歲 | 50-54<br>歲 | 55-59<br>歲 | 60-64<br>歲 | 65-69<br>歲 | 70-74<br>歲 | 75-79<br>歲 | 80-84<br>歲 | 85-89<br>歲 | 90-94<br>歲 | 95-99<br>歲 | 100<br>歲以上 |
|------------|------------|------------|------------|------------|------------|------------|------------|------------|------------|------------|------------|------------|
| <b>204</b> | <b>172</b> | <b>158</b> | <b>148</b> | <b>133</b> | <b>147</b> | <b>88</b>  | <b>62</b>  | <b>27</b>  | <b>26</b>  | <b>5</b>   | -          | -          |
| 102        | 95         | 77         | 82         | 56         | 75         | 40         | 28         | 16         | 13         | 1          | -          | -          |
| 102        | 77         | 81         | 66         | 77         | 72         | 48         | 34         | 11         | 13         | 4          | -          | -          |
| <b>95</b>  | <b>75</b>  | <b>81</b>  | <b>97</b>  | <b>71</b>  | <b>55</b>  | <b>51</b>  | <b>27</b>  | <b>21</b>  | <b>13</b>  | <b>5</b>   | <b>1</b>   | -          |
| 55         | 41         | 41         | 53         | 41         | 28         | 22         | 15         | 14         | 4          | 2          | 1          | -          |
| 40         | 34         | 40         | 44         | 30         | 27         | 29         | 12         | 7          | 9          | 3          | -          | -          |
| <b>77</b>  | <b>74</b>  | <b>76</b>  | <b>78</b>  | <b>50</b>  | <b>54</b>  | <b>34</b>  | <b>24</b>  | <b>15</b>  | <b>11</b>  | <b>1</b>   | <b>1</b>   | -          |
| 35         | 41         | 38         | 47         | 27         | 30         | 15         | 12         | 6          | 2          | 1          | 1          | -          |
| 42         | 33         | 38         | 31         | 23         | 24         | 19         | 12         | 9          | 9          | -          | -          | -          |
| <b>308</b> | <b>254</b> | <b>198</b> | <b>178</b> | <b>180</b> | <b>173</b> | <b>89</b>  | <b>83</b>  | <b>54</b>  | <b>19</b>  | <b>7</b>   | <b>2</b>   | -          |
| 149        | 137        | 107        | 92         | 86         | 71         | 38         | 37         | 23         | 9          | 2          | 1          | -          |
| 159        | 117        | 91         | 86         | 94         | 102        | 51         | 46         | 31         | 10         | 5          | 1          | -          |
| <b>197</b> | <b>161</b> | <b>134</b> | <b>133</b> | <b>129</b> | <b>121</b> | <b>75</b>  | <b>58</b>  | <b>28</b>  | <b>20</b>  | <b>15</b>  | <b>4</b>   | -          |
| 106        | 86         | 82         | 56         | 56         | 53         | 37         | 25         | 14         | 9          | 8          | 4          | -          |
| 91         | 75         | 52         | 77         | 73         | 68         | 38         | 33         | 14         | 11         | 7          | -          | -          |

表 2-4 現住人口

| 年底及里別       | 年齡分配         |           |               |           |
|-------------|--------------|-----------|---------------|-----------|
|             | 0-14歲<br>(人) | 比率<br>(%) | 15-64歲<br>(人) | 比率<br>(%) |
| 民國100年 2011 | 10,681       | 15.16     | 53,035        | 75.29     |
| 民國101年 2012 | 10,242       | 14.55     | 53,232        | 75.63     |
| 民國102年 2013 | 9,910        | 14.07     | 53,339        | 75.73     |
| 民國103年 2014 | 9,550        | 13.55     | 53,397        | 75.77     |
| 民國104年 2015 | 9,131        | 12.97     | 53,397        | 75.85     |
| 民國105年 2016 | 8,833        | 12.58     | 53,007        | 75.51     |
| 民國106年 2017 | 8,535        | 12.19     | 52,572        | 75.11     |
| 民國107年 2018 | 8,248        | 11.80     | 52,224        | 74.74     |
| 民國108年 2019 | 7,542        | 11.44     | 49,140        | 74.52     |
| 民國109年 2020 | 7,869        | 11.33     | 51,074        | 73.51     |
| 林園里         | 497          | 13.58     | 2,584         | 70.62     |
| 仁愛里         | 483          | 13.51     | 2,502         | 70.01     |
| 東林里         | 486          | 14.15     | 2,199         | 64.02     |
| 文賢里         | 292          | 10.54     | 2,067         | 74.62     |
| 溪州里         | 600          | 12.43     | 3,619         | 74.96     |
| 五福里         | 443          | 13.96     | 2,348         | 74.00     |
| 潭頭里         | 298          | 9.40      | 2,404         | 75.81     |
| 中厝里         | 351          | 10.03     | 2,603         | 74.41     |
| 林內里         | 302          | 12.74     | 1,734         | 73.13     |
| 王公里         | 679          | 13.87     | 3,631         | 74.18     |
| 廣應里         | 508          | 12.56     | 2,963         | 73.29     |
| 林家里         | 121          | 8.38      | 1,089         | 75.42     |
| 龔厝里         | 211          | 9.47      | 1,647         | 73.92     |
| 中門里         | 293          | 10.21     | 2,111         | 73.53     |
| 頂厝里         | 627          | 11.72     | 4,008         | 74.93     |
| 港埔里         | 173          | 8.48      | 1,509         | 73.97     |
| 港嘴里         | 205          | 10.55     | 1,447         | 74.43     |
| 西溪里         | 407          | 10.35     | 2,971         | 75.58     |
| 中芸里         | 172          | 8.46      | 1,502         | 73.84     |
| 鳳芸里         | 205          | 10.14     | 1,462         | 72.30     |
| 東汕里         | 64           | 6.60      | 733           | 75.57     |
| 西汕里         | 61           | 7.48      | 667           | 81.84     |
| 中汕里         | 232          | 8.86      | 1,960         | 74.84     |
| 北汕里         | 159          | 8.86      | 1,314         | 73.24     |

資料來源：高雄市林園戶政事務所

## 之年齡結構

| 65歲以上<br>(人) | 比率<br>(%) | 扶老比<br>(%) | 扶幼比<br>(%) | 扶養比<br>(%) | 老化<br>指數 |
|--------------|-----------|------------|------------|------------|----------|
| 6,723        | 9.54      | 12.68      | 20.14      | 32.82      | 62.94    |
| 6,909        | 9.82      | 12.98      | 19.24      | 32.22      | 67.46    |
| 7,187        | 10.20     | 13.47      | 18.58      | 32.05      | 72.52    |
| 7,529        | 10.68     | 14.10      | 17.88      | 31.98      | 78.84    |
| 7,873        | 11.18     | 14.68      | 14.16      | 28.84      | 103.69   |
| 8,361        | 11.91     | 14.68      | 14.16      | 28.84      | 103.69   |
| 8,883        | 12.69     | 16.90      | 16.23      | 33.13      | 104.08   |
| 9,398        | 13.45     | 18.00      | 15.79      | 33.79      | 113.94   |
| 9,259        | 14.04     | 18.84      | 15.35      | 34.19      | 122.77   |
| 10,535       | 15.16     | 20.63      | 15.41      | 36.03      | 133.88   |
| 578          | 15.80     | 22.37      | 19.23      | 41.60      | 116.30   |
| 589          | 16.48     | 23.54      | 19.30      | 42.85      | 121.95   |
| 750          | 21.83     | 34.11      | 22.10      | 56.21      | 154.32   |
| 411          | 14.84     | 19.88      | 14.13      | 34.01      | 140.75   |
| 609          | 12.61     | 16.83      | 16.58      | 33.41      | 101.50   |
| 382          | 12.04     | 16.27      | 18.87      | 35.14      | 86.23    |
| 469          | 14.79     | 19.51      | 12.40      | 31.91      | 157.38   |
| 544          | 15.55     | 20.90      | 13.48      | 34.38      | 154.99   |
| 335          | 14.13     | 19.32      | 17.42      | 36.74      | 110.93   |
| 585          | 11.95     | 16.11      | 18.70      | 34.81      | 86.16    |
| 572          | 14.15     | 19.30      | 17.14      | 36.45      | 112.60   |
| 234          | 16.20     | 21.49      | 11.11      | 32.60      | 193.39   |
| 370          | 16.61     | 22.47      | 12.81      | 35.28      | 175.36   |
| 467          | 16.27     | 22.12      | 13.88      | 36.00      | 159.39   |
| 714          | 13.35     | 17.81      | 15.64      | 33.46      | 113.88   |
| 358          | 17.55     | 23.72      | 11.46      | 35.19      | 206.94   |
| 292          | 15.02     | 20.18      | 14.17      | 34.35      | 142.44   |
| 553          | 14.07     | 18.61      | 13.70      | 32.31      | 135.87   |
| 360          | 17.70     | 23.97      | 11.45      | 35.42      | 209.30   |
| 355          | 17.56     | 24.28      | 14.02      | 38.30      | 173.17   |
| 173          | 17.84     | 23.60      | 8.73       | 32.33      | 270.31   |
| 87           | 10.67     | 13.04      | 9.15       | 22.19      | 142.62   |
| 427          | 16.30     | 21.79      | 11.84      | 33.62      | 184.05   |
| 321          | 17.89     | 24.43      | 12.10      | 36.53      | 201.89   |

表 2-5 15歲以上現住人口之

| 年底及年齡組別     | 性別 | 總計     | 識字者    |    |    |       |     |
|-------------|----|--------|--------|----|----|-------|-----|
|             |    |        | 合計     | 博士 |    | 碩士    |     |
|             |    |        |        | 畢業 | 肄業 | 畢業    | 肄業  |
| 民國100年 2011 | 合計 | 59,758 | 56,844 | 40 | 51 | 913   | 484 |
|             | 男  | 30,561 | 30,216 | 35 | 34 | 601   | 271 |
|             | 女  | 29,197 | 26,628 | 5  | 17 | 312   | 213 |
| 民國101年 2012 | 合計 | 60,141 | 57,347 | 44 | 58 | 990   | 515 |
|             | 男  | 30,684 | 30,365 | 38 | 37 | 650   | 288 |
|             | 女  | 29,457 | 26,982 | 6  | 21 | 340   | 227 |
| 民國102年 2013 | 合計 | 60,526 | 57,849 | 49 | 60 | 1,062 | 546 |
|             | 男  | 30,806 | 30,506 | 42 | 37 | 682   | 312 |
|             | 女  | 29,720 | 27,343 | 7  | 23 | 380   | 234 |
| 民國103年 2014 | 合計 | 60,926 | 58,363 | 52 | 61 | 1,178 | 537 |
|             | 男  | 30,902 | 30,620 | 41 | 38 | 751   | 319 |
|             | 女  | 30,024 | 27,743 | 11 | 23 | 427   | 218 |
| 民國104年 2015 | 合計 | 61,270 | 58,813 | 52 | 54 | 1,260 | 547 |
|             | 男  | 30,987 | 30,726 | 39 | 36 | 805   | 325 |
|             | 女  | 30,283 | 28,087 | 13 | 18 | 455   | 222 |
| 民國105年 2016 | 合計 | 61,368 | 59,032 | 56 | 55 | 1,336 | 567 |
|             | 男  | 31,001 | 30,768 | 43 | 36 | 850   | 337 |
|             | 女  | 30,367 | 28,264 | 13 | 19 | 486   | 230 |
| 民國106年 2017 | 合計 | 61,455 | 59,228 | 55 | 66 | 1,402 | 569 |
|             | 男  | 30,928 | 30,717 | 41 | 46 | 905   | 329 |
|             | 女  | 30,527 | 28,511 | 14 | 20 | 497   | 240 |
| 民國107年 2018 | 合計 | 61,622 | 59,505 | 57 | 66 | 1,470 | 591 |
|             | 男  | 30,963 | 30,771 | 43 | 43 | 942   | 335 |
|             | 女  | 30,659 | 28,734 | 14 | 23 | 528   | 256 |
| 民國108年 2019 | 合計 | 61,573 | 59,572 | 56 | 66 | 1,545 | 558 |
|             | 男  | 30,902 | 30,721 | 42 | 43 | 985   | 308 |
|             | 女  | 30,671 | 28,851 | 14 | 23 | 560   | 250 |
| 民國109年 2020 | 合計 | 61,606 | 59,704 | 55 | 70 | 1,580 | 601 |
|             | 男  | 30,819 | 30,657 | 39 | 47 | 983   | 330 |
|             | 女  | 30,787 | 29,047 | 16 | 23 | 597   | 271 |
| 15~19歲      | 合計 | 3,621  | 3,621  | -  | -  | -     | -   |
|             | 男  | 1,819  | 1,819  | -  | -  | -     | -   |
|             | 女  | 1,802  | 1,802  | -  | -  | -     | -   |
| 20~24歲      | 合計 | 4,908  | 4,907  | -  | 1  | 28    | 168 |
|             | 男  | 2,505  | 2,505  | -  | 1  | 15    | 93  |
|             | 女  | 2,403  | 2,402  | -  | -  | 13    | 75  |
| 25~29歲      | 合計 | 5,077  | 5,077  | 1  | 19 | 345   | 144 |
|             | 男  | 2,632  | 2,632  | -  | 12 | 216   | 74  |
|             | 女  | 2,445  | 2,445  | 1  | 7  | 129   | 70  |
| 30~34歲      | 合計 | 4,707  | 4,706  | 8  | 11 | 359   | 91  |
|             | 男  | 2,402  | 2,401  | 6  | 8  | 217   | 48  |
|             | 女  | 2,305  | 2,305  | 2  | 3  | 142   | 43  |

資料來源：高雄市林園戶政事務所

## 教育程度－按年齡別分

| 識字者           |              |              |            |              |            |  |
|---------------|--------------|--------------|------------|--------------|------------|--|
| 大學<br>(含獨立學院) |              | 專科           |            |              |            |  |
|               |              | 二、三年制        |            | 五年制後二年       |            |  |
| 畢業            | 肄業           | 畢業           | 肄業         | 畢業           | 肄業         |  |
| 5,962         | 3,170        | 3,118        | 605        | 1,582        | 147        |  |
| 2,987         | 1,688        | 1,696        | 366        | 928          | 79         |  |
| 2,975         | 1,482        | 1,422        | 239        | 654          | 68         |  |
| <b>6,311</b>  | <b>3,365</b> | <b>3,081</b> | <b>639</b> | <b>1,611</b> | <b>119</b> |  |
| 3,164         | 1,780        | 1,689        | 397        | 924          | 66         |  |
| 3,147         | 1,585        | 1,392        | 242        | 687          | 53         |  |
| <b>6,795</b>  | <b>3,449</b> | <b>3,098</b> | <b>605</b> | <b>1,622</b> | <b>92</b>  |  |
| 3,396         | 1,808        | 1,701        | 376        | 929          | 57         |  |
| 3,399         | 1,641        | 1,397        | 229        | 693          | 35         |  |
| <b>7,292</b>  | <b>3,468</b> | <b>3,130</b> | <b>594</b> | <b>1,608</b> | <b>84</b>  |  |
| 3,623         | 1,835        | 1,719        | 364        | 917          | 53         |  |
| 3,669         | 1,633        | 1,411        | 230        | 691          | 31         |  |
| <b>7,675</b>  | <b>3,492</b> | <b>3,134</b> | <b>616</b> | <b>1,618</b> | <b>82</b>  |  |
| 3,781         | 1,834        | 1,724        | 371        | 913          | 52         |  |
| 3,894         | 1,658        | 1,410        | 245        | 705          | 30         |  |
| <b>8,084</b>  | <b>3,486</b> | <b>3,158</b> | <b>605</b> | <b>1,658</b> | <b>85</b>  |  |
| 3,963         | 1,831        | 1,749        | 355        | 932          | 53         |  |
| 4,121         | 1,655        | 1,409        | 250        | 726          | 32         |  |
| <b>8,492</b>  | <b>3,539</b> | <b>3,168</b> | <b>610</b> | <b>1,658</b> | <b>85</b>  |  |
| 4,110         | 1,879        | 1,758        | 358        | 924          | 52         |  |
| 4,382         | 1,660        | 1,410        | 252        | 734          | 33         |  |
| <b>8,893</b>  | <b>3,669</b> | <b>3,159</b> | <b>626</b> | <b>1,704</b> | <b>81</b>  |  |
| 4,287         | 1,957        | 1,765        | 383        | 937          | 52         |  |
| 4,606         | 1,712        | 1,394        | 243        | 767          | 29         |  |
| <b>9,324</b>  | <b>3,756</b> | <b>3,142</b> | <b>632</b> | <b>1,672</b> | <b>82</b>  |  |
| 4,486         | 2,008        | 1,762        | 389        | 923          | 52         |  |
| 4,838         | 1,748        | 1,380        | 243        | 749          | 30         |  |
| <b>9,665</b>  | <b>3,797</b> | <b>3,136</b> | <b>633</b> | <b>1,674</b> | <b>83</b>  |  |
| 4,642         | 2,035        | 1,771        | 390        | 913          | 51         |  |
| 5,023         | 1,762        | 1,365        | 243        | 761          | 32         |  |
| -             | <b>808</b>   | -            | <b>30</b>  | -            | <b>1</b>   |  |
| -             | 405          | -            | 20         | -            | 1          |  |
| -             | 403          | -            | 10         | -            | -          |  |
| <b>1,073</b>  | <b>1,855</b> | <b>129</b>   | <b>140</b> | <b>210</b>   | <b>4</b>   |  |
| 467           | 964          | 92           | 91         | 39           | 1          |  |
| 606           | 891          | 37           | 49         | 171          | 3          |  |
| <b>2,495</b>  | <b>462</b>   | <b>156</b>   | <b>66</b>  | <b>108</b>   | <b>6</b>   |  |
| 1,131         | 281          | 106          | 46         | 31           | 2          |  |
| 1,364         | 181          | 50           | 20         | 77           | 4          |  |
| <b>2,027</b>  | <b>285</b>   | <b>202</b>   | <b>88</b>  | <b>84</b>    | <b>5</b>   |  |
| 941           | 181          | 117          | 59         | 15           | 3          |  |
| 1,086         | 104          | 85           | 29         | 69           | 2          |  |



表 2-5 15歲以上現住人口之

| 年底及年齡組別     | 性別 | 識字者      |       |          |       |       |
|-------------|----|----------|-------|----------|-------|-------|
|             |    | 普通教育(高中) |       | 職業教育(高職) |       |       |
|             |    | 畢業       | 肄業    | 畢業       | 肄業    | 五專前三年 |
|             |    |          |       |          |       | 肄業    |
| 民國100年 2011 | 合計 | 1,676    | 1,261 | 15,029   | 3,574 | 436   |
|             | 男  | 931      | 673   | 8,512    | 2,131 | 129   |
|             | 女  | 745      | 588   | 6,517    | 1,443 | 307   |
| 民國101年 2012 | 合計 | 1,629    | 1,263 | 15,034   | 3,644 | 491   |
|             | 男  | 905      | 670   | 8,486    | 2,190 | 144   |
|             | 女  | 724      | 593   | 6,548    | 1,454 | 347   |
| 民國102年 2013 | 合計 | 1,610    | 1,239 | 15,165   | 3,543 | 554   |
|             | 男  | 900      | 652   | 8,561    | 2,136 | 164   |
|             | 女  | 710      | 587   | 6,604    | 1,407 | 390   |
| 民國103年 2014 | 合計 | 1,611    | 1,265 | 15,271   | 3,534 | 574   |
|             | 男  | 889      | 666   | 8,607    | 2,126 | 160   |
|             | 女  | 722      | 599   | 6,664    | 1,408 | 414   |
| 民國104年 2015 | 合計 | 1,631    | 1,312 | 15,411   | 3,505 | 552   |
|             | 男  | 890      | 684   | 8,698    | 2,131 | 143   |
|             | 女  | 741      | 628   | 6,713    | 1,374 | 409   |
| 民國105年 2016 | 合計 | 1,641    | 1,347 | 15,417   | 3,528 | 533   |
|             | 男  | 889      | 707   | 8,691    | 2,151 | 124   |
|             | 女  | 752      | 640   | 6,726    | 1,377 | 409   |
| 民國106年 2017 | 合計 | 1,687    | 1,288 | 15,410   | 3,498 | 495   |
|             | 男  | 929      | 665   | 8,670    | 2,130 | 107   |
|             | 女  | 758      | 623   | 6,740    | 1,368 | 388   |
| 民國107年 2018 | 合計 | 1,690    | 1,237 | 15,437   | 3,365 | 477   |
|             | 男  | 923      | 646   | 8,673    | 2,035 | 103   |
|             | 女  | 767      | 591   | 6,764    | 1,330 | 374   |
| 民國108年 2019 | 合計 | 1,710    | 1,178 | 15,500   | 3,253 | 468   |
|             | 男  | 924      | 615   | 8,692    | 1,973 | 97    |
|             | 女  | 786      | 563   | 6,808    | 1,280 | 371   |
| 民國109年 2020 | 合計 | 1,686    | 1,164 | 15,575   | 3,180 | 456   |
|             | 男  | 902      | 613   | 8,708    | 1,932 | 95    |
|             | 女  | 784      | 551   | 6,867    | 1,248 | 361   |
| 15~19歲      | 合計 | 44       | 823   | 219      | 1,123 | 301   |
|             | 男  | 19       | 423   | 130      | 637   | 45    |
|             | 女  | 25       | 400   | 89       | 486   | 256   |
| 20~24歲      | 合計 | 75       | 30    | 736      | 267   | 110   |
|             | 男  | 53       | 20    | 430      | 168   | 30    |
|             | 女  | 22       | 10    | 306      | 99    | 80    |
| 25~29歲      | 合計 | 50       | 11    | 821      | 305   | 22    |
|             | 男  | 26       | 8     | 460      | 183   | 9     |
|             | 女  | 24       | 3     | 361      | 122   | 13    |
| 30~34歲      | 合計 | 72       | 13    | 1,028    | 240   | 11    |
|             | 男  | 31       | 7     | 525      | 150   | 3     |
|             | 女  | 41       | 6     | 503      | 90    | 8     |

教育程度—按年齡別分(續1)

單位：人

| 識字者   |       |    |    |       |       |     | 不識<br>字者 |
|-------|-------|----|----|-------|-------|-----|----------|
| 國(初)中 |       | 初職 |    | 小學    |       | 自修  |          |
| 畢業    | 肄業    | 畢業 | 肄業 | 畢業    | 肄業    |     |          |
| 8,022 | 1,161 | 46 | 11 | 7,719 | 1,629 | 208 | 2,914    |
| 4,156 | 630   | 35 | 8  | 3,574 | 671   | 81  | 345      |
| 3,866 | 531   | 11 | 3  | 4,145 | 958   | 127 | 2,569    |
| 7,980 | 1,147 | 42 | 11 | 7,580 | 1,593 | 200 | 2,794    |
| 4,089 | 616   | 32 | 8  | 3,480 | 636   | 76  | 319      |
| 3,891 | 531   | 10 | 3  | 4,100 | 957   | 124 | 2,475    |
| 7,994 | 1,143 | 43 | 10 | 7,449 | 1,533 | 188 | 2,677    |
| 4,073 | 620   | 31 | 8  | 3,360 | 592   | 69  | 300      |
| 3,921 | 523   | 12 | 2  | 4,089 | 941   | 119 | 2,377    |
| 7,957 | 1,114 | 40 | 9  | 7,314 | 1,494 | 176 | 2,563    |
| 4,036 | 569   | 28 | 8  | 3,246 | 562   | 63  | 282      |
| 3,921 | 545   | 12 | 1  | 4,068 | 932   | 113 | 2,281    |
| 7,885 | 1,199 | 38 | 8  | 7,137 | 1,433 | 172 | 2,457    |
| 3,962 | 602   | 25 | 7  | 3,118 | 527   | 59  | 261      |
| 3,923 | 597   | 13 | 1  | 4,019 | 906   | 113 | 2,196    |
| 7,813 | 1,089 | 38 | 12 | 6,984 | 1,379 | 161 | 2,336    |
| 3,924 | 553   | 25 | 9  | 2,996 | 496   | 54  | 233      |
| 3,889 | 536   | 13 | 3  | 3,988 | 883   | 107 | 2,103    |
| 7,763 | 1,092 | 35 | 12 | 6,814 | 1,337 | 153 | 2,227    |
| 3,875 | 532   | 22 | 8  | 2,862 | 466   | 49  | 211      |
| 3,888 | 560   | 13 | 4  | 3,952 | 871   | 104 | 2,016    |
| 7,726 | 1,092 | 31 | 13 | 6,683 | 1,290 | 148 | 2,117    |
| 3,833 | 541   | 20 | 8  | 2,759 | 441   | 45  | 192      |
| 3,893 | 551   | 11 | 5  | 3,924 | 849   | 103 | 1,925    |
| 7,670 | 1,035 | 29 | 14 | 6,491 | 1,245 | 146 | 2,001    |
| 3,781 | 523   | 18 | 10 | 2,639 | 409   | 42  | 181      |
| 3,889 | 512   | 11 | 4  | 3,852 | 836   | 104 | 1,820    |
| 7,631 | 1,012 | 27 | 14 | 6,322 | 1,205 | 138 | 1,902    |
| 3,734 | 513   | 16 | 10 | 2,524 | 374   | 35  | 162      |
| 3,897 | 499   | 11 | 4  | 3,798 | 831   | 103 | 1,740    |
| 25    | 206   | -  | -  | 1     | 40    | -   | -        |
| 16    | 109   | -  | -  | 1     | 14    | -   | -        |
| 9     | 97    | -  | -  | -     | 26    | -   | -        |
| 73    | 7     | -  | -  | 1     | -     | -   | 1        |
| 38    | 4     | -  | -  | -     | -     | -   | -        |
| 35    | 3     | -  | -  | 1     | -     | -   | 1        |
| 60    | 6     | -  | -  | 3     | -     | -   | -        |
| 41    | 5     | -  | -  | 1     | -     | -   | -        |
| 19    | 1     | -  | -  | 2     | -     | -   | -        |
| 129   | 42    | -  | -  | 7     | 4     | -   | 1        |
| 67    | 18    | -  | -  | 3     | 2     | -   | 1        |
| 62    | 24    | -  | -  | 4     | 2     | -   | -        |

表 2-5 15歲以上現住人口之

| 年底及年齡組別 | 性別 | 總計     | 識字者   |    |    |     |    |
|---------|----|--------|-------|----|----|-----|----|
|         |    |        | 合計    | 博士 |    | 碩士  |    |
|         |    |        |       | 畢業 | 肄業 | 畢業  | 肄業 |
| 35~39歲  | 合計 | 5,617  | 5,613 | 8  | 11 | 309 | 75 |
|         | 男  | 2,799  | 2,797 | 3  | 7  | 196 | 43 |
|         | 女  | 2,818  | 2,816 | 5  | 4  | 113 | 32 |
| 40~44歲  | 合計 | 6,239  | 6,228 | 12 | 7  | 209 | 58 |
|         | 男  | 3,196  | 3,192 | 10 | 5  | 119 | 33 |
|         | 女  | 3,043  | 3,036 | 2  | 2  | 90  | 25 |
| 45~49歲  | 合計 | 5,436  | 5,424 | 5  | 7  | 127 | 32 |
|         | 男  | 2,829  | 2,828 | 3  | 5  | 70  | 20 |
|         | 女  | 2,607  | 2,596 | 2  | 2  | 57  | 12 |
| 50~54歲  | 合計 | 5,309  | 5,292 | 6  | 9  | 91  | 17 |
|         | 男  | 2,801  | 2,796 | 5  | 6  | 60  | 8  |
|         | 女  | 2,508  | 2,496 | 1  | 3  | 31  | 9  |
| 55~59歲  | 合計 | 5,392  | 5,370 | 8  | 3  | 66  | 11 |
|         | 男  | 2,684  | 2,681 | 7  | 2  | 51  | 7  |
|         | 女  | 2,708  | 2,689 | 1  | 1  | 15  | 4  |
| 60~64歲  | 合計 | 4,938  | 4,837 | 2  | 1  | 25  | 3  |
|         | 男  | 2,412  | 2,402 | 1  | 1  | 23  | 3  |
|         | 女  | 2,526  | 2,435 | 1  | -  | 2   | -  |
| 65歲以上   | 合計 | 10,362 | 8,629 | 5  | 1  | 21  | 2  |
|         | 男  | 4,740  | 4,604 | 4  | 1  | 16  | 1  |
|         | 女  | 5,622  | 4,025 | 1  | -  | 5   | 1  |

## 教育程度－按年齡別分(續2)

單位：人

| 識字者           |     |       |     |        |    |
|---------------|-----|-------|-----|--------|----|
| 大學<br>(含獨立學院) |     | 專科    |     |        |    |
|               |     | 二、三年制 |     | 五年制後二年 |    |
| 畢業            | 肄業  | 畢業    | 肄業  | 畢業     | 肄業 |
| 1,683         | 155 | 491   | 117 | 93     | 9  |
| 789           | 100 | 231   | 60  | 37     | 8  |
| 894           | 55  | 260   | 57  | 56     | 1  |
| 1,021         | 81  | 790   | 87  | 166    | 13 |
| 496           | 41  | 363   | 53  | 73     | 7  |
| 525           | 40  | 427   | 34  | 93     | 6  |
| 511           | 42  | 527   | 39  | 265    | 9  |
| 248           | 16  | 272   | 22  | 161    | 7  |
| 263           | 26  | 255   | 17  | 104    | 2  |
| 330           | 37  | 369   | 21  | 209    | 12 |
| 193           | 11  | 235   | 7   | 137    | 7  |
| 137           | 26  | 134   | 14  | 72     | 5  |
| 200           | 27  | 196   | 16  | 211    | 16 |
| 125           | 5   | 130   | 11  | 149    | 10 |
| 75            | 22  | 66    | 5   | 62     | 6  |
| 139           | 26  | 112   | 13  | 161    | 5  |
| 99            | 18  | 83    | 10  | 124    | 4  |
| 40            | 8   | 29    | 3   | 37     | 1  |
| 186           | 22  | 164   | 16  | 167    | 3  |
| 153           | 13  | 142   | 11  | 147    | 2  |
| 33            | 9   | 22    | 5   | 20     | 1  |

表 2-5 15歲以上現住人口之

| 年底及年齡組別 | 性別 | 識字者      |    |          |     |       |
|---------|----|----------|----|----------|-----|-------|
|         |    | 普通教育(高中) |    | 職業教育(高職) |     |       |
|         |    | 畢業       | 肄業 | 畢業       | 肄業  | 五專前三年 |
|         |    |          |    |          |     | 肄業    |
| 35~39歲  | 合計 | 113      | 47 | 1,652    | 308 | 4     |
|         | 男  | 44       | 13 | 865      | 185 | 2     |
| 40~44歲  | 女  | 69       | 34 | 787      | 123 | 2     |
|         | 合計 | 138      | 43 | 2,598    | 252 | 3     |
| 45~49歲  | 男  | 52       | 15 | 1,433    | 167 | 1     |
|         | 女  | 86       | 28 | 1,165    | 85  | 2     |
| 50~54歲  | 合計 | 193      | 38 | 2,448    | 215 | 3     |
|         | 男  | 83       | 19 | 1,271    | 140 | 3     |
| 55~59歲  | 女  | 110      | 19 | 1,177    | 75  | -     |
|         | 合計 | 241      | 39 | 2,342    | 175 | 2     |
| 60~64歲  | 男  | 123      | 25 | 1,270    | 109 | 2     |
|         | 女  | 118      | 14 | 1,072    | 66  | -     |
| 65歲以上   | 合計 | 219      | 34 | 1,808    | 130 | -     |
|         | 男  | 113      | 22 | 1,008    | 80  | -     |
| 65歲以上   | 女  | 106      | 12 | 800      | 50  | -     |
|         | 合計 | 206      | 37 | 1,106    | 84  | -     |
| 65歲以上   | 男  | 115      | 25 | 726      | 57  | -     |
|         | 女  | 91       | 12 | 380      | 27  | -     |
| 65歲以上   | 合計 | 335      | 49 | 817      | 81  | -     |
|         | 男  | 243      | 36 | 590      | 56  | -     |
| 65歲以上   | 女  | 92       | 13 | 227      | 25  | -     |

教育程度－按年齡別分(續完)

單位：人

| 識字者   |     |    |    |       |     |     | 不識<br>字者 |
|-------|-----|----|----|-------|-----|-----|----------|
| 國(初)中 |     | 初職 |    | 小學    |     | 自修  |          |
| 畢業    | 肄業  | 畢業 | 肄業 | 畢業    | 肄業  |     |          |
| 362   | 91  | -  | -  | 50    | 34  | -   | 4        |
| 171   | 37  | -  | -  | 5     | 1   | -   | 2        |
| 191   | 54  | -  | -  | 45    | 33  | 1   | 2        |
| 550   | 95  | -  | -  | 62    | 42  | -   | 11       |
| 255   | 48  | -  | -  | 14    | 7   | -   | 4        |
| 295   | 47  | -  | -  | 48    | 35  | 1   | 7        |
| 814   | 72  | -  | -  | 54    | 23  | -   | 12       |
| 427   | 40  | -  | -  | 17    | 4   | -   | 1        |
| 387   | 32  | -  | -  | 37    | 19  | -   | 11       |
| 1,216 | 62  | -  | -  | 89    | 25  | -   | 17       |
| 539   | 31  | -  | -  | 22    | 6   | -   | 5        |
| 677   | 31  | -  | -  | 67    | 19  | -   | 12       |
| 1,788 | 117 | -  | -  | 482   | 35  | 3   | 22       |
| 828   | 46  | -  | -  | 80    | 7   | -   | 3        |
| 960   | 71  | -  | -  | 402   | 28  | 3   | 19       |
| 1,483 | 106 | 2  | -  | 1,199 | 106 | 21  | 101      |
| 719   | 48  | -  | -  | 329   | 14  | 3   | 10       |
| 764   | 58  | 2  | -  | 870   | 92  | 18  | 91       |
| 1,131 | 208 | 25 | 14 | 4,374 | 896 | 112 | 1,733    |
| 633   | 127 | 16 | 10 | 2,052 | 319 | 32  | 136      |
| 498   | 81  | 9  | 4  | 2,322 | 577 | 80  | 1,597    |

表 2-6 現住人口之婚姻

| 年底別及年齡組別    | 總計     |        |        | 未婚     |        |        |
|-------------|--------|--------|--------|--------|--------|--------|
|             |        |        |        |        |        |        |
|             | 計      | 男      | 女      | 計      | 男      | 女      |
| 民國100年 2011 | 70,439 | 36,072 | 34,367 | 26,551 | 14,100 | 12,451 |
| 民國101年 2012 | 70,383 | 35,981 | 34,402 | 28,486 | 16,021 | 12,465 |
| 民國102年 2013 | 70,436 | 35,925 | 34,511 | 28,516 | 16,064 | 12,452 |
| 民國103年 2014 | 70,476 | 35,853 | 34,623 | 28,591 | 16,090 | 12,501 |
| 民國104年 2015 | 70,401 | 35,727 | 34,674 | 28,567 | 16,048 | 12,519 |
| 民國105年 2016 | 70,201 | 35,604 | 34,597 | 28,994 | 16,112 | 12,882 |
| 民國106年 2017 | 69,990 | 35,381 | 34,609 | 30,498 | 16,870 | 13,628 |
| 民國107年 2018 | 69,292 | 34,938 | 34,354 | 29,913 | 16,552 | 13,361 |
| 民國108年 2019 | 69,604 | 35,078 | 34,526 | 29,922 | 16,559 | 13,363 |
| 民國109年 2020 | 69,478 | 34,940 | 34,538 | 29,719 | 16,470 | 13,249 |
| 未滿15歲       | 7,872  | 4,121  | 3,751  | 7,872  | 4,121  | 3,751  |
| 15 ~ 19 歲   | 3,621  | 1,819  | 1,802  | 3,610  | 1,818  | 1,792  |
| 20 ~ 24 歲   | 4,908  | 2,505  | 2,403  | 4,606  | 2,397  | 2,209  |
| 25 ~ 29 歲   | 5,077  | 2,632  | 2,445  | 4,028  | 2,212  | 1,816  |
| 30 ~ 34 歲   | 4,707  | 2,402  | 2,305  | 2,636  | 1,563  | 1,073  |
| 35 ~ 39 歲   | 5,617  | 2,799  | 2,818  | 2,118  | 1,288  | 830    |
| 40 ~ 44 歲   | 6,239  | 3,196  | 3,043  | 1,809  | 1,134  | 675    |
| 45 ~ 49 歲   | 5,436  | 2,829  | 2,607  | 1,199  | 784    | 415    |
| 50 ~ 54 歲   | 5,309  | 2,801  | 2,508  | 789    | 492    | 297    |
| 55 ~ 59 歲   | 5,392  | 2,684  | 2,708  | 495    | 317    | 178    |
| 60 ~ 64 歲   | 4,938  | 2,412  | 2,526  | 283    | 184    | 99     |
| 65 ~ 69 歲   | 4,204  | 1,955  | 2,249  | 160    | 96     | 64     |
| 70 ~ 74 歲   | 2,514  | 1,169  | 1,345  | 53     | 37     | 16     |
| 75 ~ 79 歲   | 1,690  | 762    | 928    | 31     | 12     | 19     |
| 80 ~ 84 歲   | 1,085  | 484    | 601    | 13     | 4      | 9      |
| 85 ~ 89 歲   | 553    | 228    | 325    | 10     | 6      | 4      |
| 90 ~ 94 歲   | 253    | 112    | 141    | 3      | 1      | 2      |
| 95 ~ 99 歲   | 60     | 30     | 30     | 4      | 4      | -      |
| 100歲以上      | 3      | -      | 3      | -      | -      | -      |

備註：自108年5月24日起同性婚姻合法化，「有偶」、「離婚/終止結婚」及「喪偶」項下分列「不同性別」及「相同性別」統計資料。

資料來源：高雄市政府民政局。

# 狀況－按年齡別分

單位：人

| 有偶     |        |        |        |        |        |      |   |    |
|--------|--------|--------|--------|--------|--------|------|---|----|
| 合計     |        |        | 不同性別   |        |        | 相同性別 |   |    |
| 計      | 男      | 女      | 計      | 男      | 女      | 計    | 男 | 女  |
| 30,052 | 15,732 | 14,320 | 30,052 | 15,732 | 14,320 | -    | - | -  |
| 28,829 | 14,624 | 14,205 | 28,829 | 14,624 | 14,205 | -    | - | -  |
| 28,973 | 14,674 | 14,299 | 28,973 | 14,674 | 14,299 | -    | - | -  |
| 29,090 | 14,713 | 14,377 | 29,090 | 14,713 | 14,377 | -    | - | -  |
| 28,165 | 14,772 | 13,393 | 28,165 | 14,772 | 13,393 | -    | - | -  |
| 29,317 | 15,824 | 13,493 | 29,317 | 15,824 | 13,493 | -    | - | -  |
| 29,250 | 14,771 | 14,479 | 29,250 | 14,771 | 14,479 | -    | - | -  |
| 28,824 | 14,491 | 14,333 | 28,824 | 14,491 | 14,333 | -    | - | -  |
| 28,904 | 14,560 | 14,344 | 28,892 | 14,556 | 14,336 | 12   | 4 | 8  |
| 28,714 | 14,419 | 14,295 | 28,686 | 14,412 | 14,274 | 28   | 7 | 21 |
| -      | -      | -      | -      | -      | -      | -    | - | -  |
| 10     | 1      | 9      | 8      | 1      | 7      | 2    | - | 2  |
| 235    | 82     | 153    | 232    | 81     | 151    | 3    | 1 | 2  |
| 896    | 355    | 541    | 888    | 352    | 536    | 8    | 3 | 5  |
| 1,810  | 728    | 1,082  | 1,805  | 728    | 1,077  | 5    | - | 5  |
| 2,887  | 1,261  | 1,626  | 2,880  | 1,259  | 1,621  | 7    | 2 | 5  |
| 3,453  | 1,611  | 1,842  | 3,452  | 1,611  | 1,841  | 1    | - | 1  |
| 3,068  | 1,509  | 1,559  | 3,066  | 1,508  | 1,558  | 2    | 1 | 1  |
| 3,374  | 1,747  | 1,627  | 3,374  | 1,747  | 1,627  | -    | - | -  |
| 3,627  | 1,833  | 1,794  | 3,627  | 1,833  | 1,794  | -    | - | -  |
| 3,356  | 1,774  | 1,582  | 3,356  | 1,774  | 1,582  | -    | - | -  |
| 2,767  | 1,499  | 1,268  | 2,767  | 1,499  | 1,268  | -    | - | -  |
| 1,595  | 933    | 662    | 1,595  | 933    | 662    | -    | - | -  |
| 903    | 571    | 332    | 903    | 571    | 332    | -    | - | -  |
| 483    | 334    | 149    | 483    | 334    | 149    | -    | - | -  |
| 174    | 117    | 57     | 174    | 117    | 57     | -    | - | -  |
| 62     | 50     | 12     | 62     | 50     | 12     | -    | - | -  |
| 14     | 14     | -      | 14     | 14     | -      | -    | - | -  |
| -      | -      | -      | -      | -      | -      | -    | - | -  |



表 2-6 現住人口之婚姻

| 年底別及年齡組別    | 離婚/終止結婚 |       |       |       |       |       |      |   |   |
|-------------|---------|-------|-------|-------|-------|-------|------|---|---|
|             | 合計      |       |       | 不同性別  |       |       | 相同性別 |   |   |
|             | 計       | 男     | 女     | 計     | 男     | 女     | 計    | 男 | 女 |
| 民國100年 2011 | 4,658   | 2,240 | 2,418 | 4,658 | 2,240 | 2,418 | -    | - | - |
| 民國101年 2012 | 4,988   | 2,495 | 2,493 | 4,988 | 2,495 | 2,493 | -    | - | - |
| 民國102年 2013 | 5,184   | 2,642 | 2,542 | 5,184 | 2,642 | 2,542 | -    | - | - |
| 民國103年 2014 | 5,385   | 2,690 | 2,695 | 5,385 | 2,690 | 2,695 | -    | - | - |
| 民國104年 2015 | 3,445   | 1,802 | 1,643 | 3,445 | 1,802 | 1,643 | -    | - | - |
| 民國105年 2016 | 3,347   | 1,799 | 1,548 | 3,347 | 1,799 | 1,548 | -    | - | - |
| 民國106年 2017 | 5,751   | 2,980 | 2,771 | 5,751 | 2,980 | 2,771 | -    | - | - |
| 民國107年 2018 | 6,108   | 3,165 | 2,943 | 6,108 | 3,165 | 2,943 | -    | - | - |
| 民國108年 2019 | 6,114   | 3,170 | 2,944 | 6,111 | 3,169 | 2,942 | 3    | 1 | 2 |
| 民國109年 2020 | 6,296   | 3,252 | 3,044 | 6,292 | 3,251 | 3,041 | 4    | 1 | 3 |
| 未滿15歲       | -       | -     | -     | -     | -     | -     | -    | - | - |
| 15 ~ 19 歲   | 1       | -     | 1     | 1     | -     | 1     | -    | - | - |
| 20 ~ 24 歲   | 65      | 26    | 39    | 63    | 25    | 38    | 2    | 1 | 1 |
| 25 ~ 29 歲   | 150     | 65    | 85    | 149   | 65    | 84    | 1    | - | 1 |
| 30 ~ 34 歲   | 253     | 110   | 143   | 253   | 110   | 143   | -    | - | - |
| 35 ~ 39 歲   | 581     | 248   | 333   | 581   | 248   | 333   | -    | - | - |
| 40 ~ 44 歲   | 907     | 445   | 462   | 907   | 445   | 462   | -    | - | - |
| 45 ~ 49 歲   | 1,047   | 520   | 527   | 1,046 | 520   | 526   | 1    | - | 1 |
| 50 ~ 54 歲   | 927     | 533   | 394   | 927   | 533   | 394   | -    | - | - |
| 55 ~ 59 歲   | 889     | 483   | 406   | 889   | 483   | 406   | -    | - | - |
| 60 ~ 64 歲   | 692     | 368   | 324   | 692   | 368   | 324   | -    | - | - |
| 65 ~ 69 歲   | 443     | 256   | 187   | 443   | 256   | 187   | -    | - | - |
| 70 ~ 74 歲   | 178     | 100   | 78    | 178   | 100   | 78    | -    | - | - |
| 75 ~ 79 歲   | 99      | 56    | 43    | 99    | 56    | 43    | -    | - | - |
| 80 ~ 84 歲   | 41      | 24    | 17    | 41    | 24    | 17    | -    | - | - |
| 85 ~ 89 歲   | 16      | 12    | 4     | 16    | 12    | 4     | -    | - | - |
| 90 ~ 94 歲   | 7       | 6     | 1     | 7     | 6     | 1     | -    | - | - |
| 95 ~ 99 歲   | -       | -     | -     | -     | -     | -     | -    | - | - |
| 100歲以上      | -       | -     | -     | -     | -     | -     | -    | - | - |

資料來源:高雄市政府民政局。

## 狀況－按年齡別分(續)

單位：人

| 喪偶    |     |       |       |     |       |      |   |   |
|-------|-----|-------|-------|-----|-------|------|---|---|
| 合計    |     |       | 不同性別  |     |       | 相同性別 |   |   |
| 計     | 男   | 女     | 計     | 男   | 女     | 計    | 男 | 女 |
| 3,246 | 798 | 2,448 | 3,246 | 798 | 2,448 | -    | - | - |
| 3,453 | 849 | 2,604 | 3,453 | 849 | 2,604 | -    | - | - |
| 2,724 | 865 | 1,859 | 2,724 | 865 | 1,859 | -    | - | - |
| 2,889 | 873 | 2,016 | 2,889 | 873 | 2,016 | -    | - | - |
| 2,516 | 771 | 1,745 | 2,516 | 771 | 1,745 | -    | - | - |
| 2,711 | 849 | 1,862 | 2,711 | 849 | 1,862 | -    | - | - |
| 4,491 | 760 | 3,731 | 4,491 | 760 | 3,731 | -    | - | - |
| 4,447 | 730 | 3,717 | 4,447 | 730 | 3,717 | -    | - | - |
| 4,664 | 789 | 3,875 | 4,664 | 789 | 3,875 | -    | - | - |
| 4,749 | 799 | 3,950 | 4,749 | 799 | 3,950 | -    | - | - |
| -     | -   | -     | -     | -   | -     | -    | - | - |
| -     | -   | -     | -     | -   | -     | -    | - | - |
| 2     | -   | 2     | 2     | -   | 2     | -    | - | - |
| 3     | -   | 3     | 3     | -   | 3     | -    | - | - |
| 8     | 1   | 7     | 8     | 1   | 7     | -    | - | - |
| 31    | 2   | 29    | 31    | 2   | 29    | -    | - | - |
| 70    | 6   | 64    | 70    | 6   | 64    | -    | - | - |
| 122   | 16  | 106   | 122   | 16  | 106   | -    | - | - |
| 219   | 29  | 190   | 219   | 29  | 190   | -    | - | - |
| 381   | 51  | 330   | 381   | 51  | 330   | -    | - | - |
| 607   | 86  | 521   | 607   | 86  | 521   | -    | - | - |
| 834   | 104 | 730   | 834   | 104 | 730   | -    | - | - |
| 688   | 99  | 589   | 688   | 99  | 589   | -    | - | - |
| 657   | 123 | 534   | 657   | 123 | 534   | -    | - | - |
| 548   | 122 | 426   | 548   | 122 | 426   | -    | - | - |
| 353   | 93  | 260   | 353   | 93  | 260   | -    | - | - |
| 181   | 55  | 126   | 181   | 55  | 126   | -    | - | - |
| 42    | 12  | 30    | 42    | 12  | 30    | -    | - | - |
| 3     | -   | 3     | 3     | -   | 3     | -    | - | - |

表 2-7 現住人口之婚姻

| 年底別及年齡組別    | 總計     |        |        | 未婚     |        |        |
|-------------|--------|--------|--------|--------|--------|--------|
|             | 計      | 男      | 女      | 計      | 男      | 女      |
| 民國100年 2011 | 70,439 | 36,072 | 34,367 | 32,181 | 17,761 | 14,420 |
| 民國101年 2012 | 70,383 | 35,981 | 34,402 | 31,984 | 17,662 | 14,322 |
| 民國102年 2013 | 70,436 | 35,925 | 34,511 | 31,757 | 17,556 | 14,201 |
| 民國103年 2014 | 70,476 | 35,853 | 34,623 | 31,498 | 17,424 | 14,074 |
| 民國104年 2015 | 70,401 | 35,727 | 34,674 | 31,209 | 17,259 | 13,950 |
| 民國105年 2016 | 70,201 | 35,604 | 34,597 | 30,845 | 17,077 | 13,768 |
| 民國106年 2017 | 69,990 | 35,381 | 34,609 | 30,498 | 16,870 | 13,628 |
| 民國107年 2018 | 69,292 | 34,938 | 34,354 | 29,514 | 16,337 | 13,177 |
| 民國108年 2019 | 69,604 | 35,078 | 34,526 | 29,922 | 16,559 | 13,363 |
| 民國109年 2020 | 69,478 | 34,940 | 34,538 | 29,719 | 16,470 | 13,249 |
| 林園里         | 3,662  | 1,780  | 1,882  | 1,621  | 870    | 751    |
| 仁愛里         | 3,574  | 1,772  | 1,802  | 1,589  | 856    | 733    |
| 東林里         | 3,435  | 1,708  | 1,727  | 1,552  | 831    | 721    |
| 文賢里         | 2,770  | 1,337  | 1,433  | 1,181  | 635    | 546    |
| 溪州里         | 4,828  | 2,426  | 2,402  | 2,146  | 1,182  | 964    |
| 五福里         | 3,170  | 1,610  | 1,560  | 1,382  | 778    | 604    |
| 潭頭里         | 3,171  | 1,596  | 1,575  | 1,345  | 719    | 626    |
| 中厝里         | 3,498  | 1,796  | 1,702  | 1,536  | 890    | 646    |
| 林內里         | 2,371  | 1,198  | 1,173  | 1,045  | 620    | 425    |
| 王公里         | 4,895  | 2,486  | 2,409  | 2,188  | 1,227  | 961    |
| 廣應里         | 4,043  | 2,021  | 2,022  | 1,775  | 971    | 804    |
| 林家里         | 1,444  | 770    | 674    | 588    | 360    | 228    |
| 龔厝里         | 2,228  | 1,134  | 1,094  | 924    | 508    | 416    |
| 中門里         | 2,871  | 1,479  | 1,392  | 1,199  | 685    | 514    |
| 頂厝里         | 5,349  | 2,682  | 2,667  | 2,259  | 1,256  | 1,003  |
| 港埔里         | 2,040  | 1,042  | 998    | 712    | 444    | 268    |
| 港嘴里         | 1,944  | 949    | 995    | 820    | 418    | 402    |
| 西溪里         | 3,931  | 1,973  | 1,958  | 1,641  | 900    | 741    |
| 中芸里         | 2,034  | 1,042  | 992    | 842    | 478    | 364    |
| 鳳芸里         | 2,022  | 1,006  | 1,016  | 822    | 437    | 385    |
| 東汕里         | 970    | 504    | 466    | 393    | 219    | 174    |
| 西汕里         | 815    | 421    | 394    | 323    | 183    | 140    |
| 中汕里         | 2,619  | 1,300  | 1,319  | 1,048  | 597    | 451    |
| 北汕里         | 1,794  | 908    | 886    | 688    | 406    | 282    |

備註：1.自108年5月24日起同性婚姻合法化，「有偶」、「離婚/終止結婚」及「喪偶」項下分列「不同性別」及「相同性別」統計資料。

2.里別資料因內政部戶政資訊系統改版尚無產製資料。

資料來源:高雄市政府民政局。

## 狀況－按里別分

單位：人

| 有偶     |        |        |        |        |        |      |     |     |
|--------|--------|--------|--------|--------|--------|------|-----|-----|
| 合計     |        |        | 不同性別   |        |        | 相同性別 |     |     |
| 計      | 男      | 女      | 計      | 男      | 女      | 計    | 男   | 女   |
| 29,581 | 15,081 | 14,500 | 29,581 | 15,081 | 14,500 | ...  | ... | ... |
| 29,469 | 14,992 | 14,477 | 29,469 | 14,992 | 14,477 | ...  | ... | ... |
| 29,448 | 14,952 | 14,496 | 29,448 | 14,952 | 14,496 | ...  | ... | ... |
| 29,440 | 14,903 | 14,537 | 29,440 | 14,903 | 14,537 | ...  | ... | ... |
| 29,445 | 14,887 | 14,558 | 29,445 | 14,887 | 14,558 | ...  | ... | ... |
| 29,390 | 14,867 | 14,523 | 29,390 | 14,867 | 14,523 | ...  | ... | ... |
| 29,250 | 14,771 | 14,479 | 29,250 | 14,771 | 14,479 | ...  | ... | ... |
| 28,275 | 14,244 | 14,031 | 28,275 | 14,244 | 14,031 | ...  | ... | ... |
| 28,904 | 14,560 | 14,344 | 28,892 | 14,556 | 14,336 | 12   | 4   | 8   |
| 28,714 | 14,419 | 14,295 | 28,686 | 14,412 | 14,274 | 28   | 7   | 21  |
| 1,547  | 752    | 795    | 1,547  | 752    | 795    | -    | -   | -   |
| 1,548  | 763    | 785    | 1,546  | 762    | 784    | 2    | 1   | 1   |
| 1,416  | 714    | 702    | 1,414  | 712    | 702    | 2    | 2   | -   |
| 1,117  | 553    | 564    | 1,117  | 553    | 564    | -    | -   | -   |
| 1,933  | 964    | 969    | 1,932  | 964    | 968    | 1    | -   | 1   |
| 1,222  | 602    | 620    | 1,221  | 602    | 619    | 1    | -   | 1   |
| 1,275  | 657    | 618    | 1,273  | 657    | 616    | 2    | -   | 2   |
| 1,339  | 683    | 656    | 1,337  | 682    | 655    | 2    | 1   | 1   |
| 845    | 415    | 430    | 845    | 415    | 430    | -    | -   | -   |
| 2,004  | 996    | 1,008  | 2,004  | 996    | 1,008  | -    | -   | -   |
| 1,726  | 868    | 858    | 1,724  | 868    | 856    | 2    | -   | 2   |
| 581    | 308    | 273    | 581    | 308    | 273    | -    | -   | -   |
| 955    | 489    | 466    | 955    | 489    | 466    | -    | -   | -   |
| 1,215  | 627    | 588    | 1,215  | 627    | 588    | -    | -   | -   |
| 2,233  | 1,114  | 1,119  | 2,228  | 1,112  | 1,116  | 5    | 2   | 3   |
| 880    | 461    | 419    | 880    | 461    | 419    | -    | -   | -   |
| 845    | 410    | 435    | 845    | 410    | 435    | -    | -   | -   |
| 1,703  | 848    | 855    | 1,699  | 848    | 851    | 4    | -   | 4   |
| 863    | 442    | 421    | 862    | 442    | 420    | 1    | -   | 1   |
| 844    | 437    | 407    | 842    | 437    | 405    | 2    | -   | 2   |
| 418    | 216    | 202    | 417    | 215    | 202    | 1    | 1   | -   |
| 331    | 174    | 157    | 331    | 174    | 157    | -    | -   | -   |
| 1,102  | 539    | 563    | 1,101  | 539    | 562    | 1    | -   | 1   |
| 772    | 387    | 385    | 770    | 387    | 383    | 2    | -   | 2   |

表 2-7 現住人口之婚姻

| 年底別及年齡組別    | 離婚/終止結婚 |       |       |       |       |       |      |     |     |
|-------------|---------|-------|-------|-------|-------|-------|------|-----|-----|
|             | 合計      |       |       | 不同性別  |       |       | 相同性別 |     |     |
|             | 計       | 男     | 女     | 計     | 男     | 女     | 計    | 男   | 女   |
| 民國100年 2011 | 4,682   | 2,468 | 2,214 | 4,682 | 2,468 | 2,214 | ...  | ... | ... |
| 民國101年 2012 | 4,859   | 2,566 | 2,293 | 4,859 | 2,566 | 2,293 | ...  | ... | ... |
| 民國102年 2013 | 5,057   | 2,652 | 2,405 | 5,057 | 2,652 | 2,405 | ...  | ... | ... |
| 民國103年 2014 | 5,261   | 2,749 | 2,512 | 5,261 | 2,749 | 2,512 | ...  | ... | ... |
| 民國104年 2015 | 5,390   | 2,810 | 2,580 | 5,390 | 2,810 | 2,580 | ...  | ... | ... |
| 民國105年 2016 | 5,561   | 2,899 | 2,662 | 5,561 | 2,899 | 2,662 | ...  | ... | ... |
| 民國106年 2017 | 5,751   | 2,980 | 2,771 | 5,751 | 2,980 | 2,771 | ...  | ... | ... |
| 民國107年 2018 | 5,967   | 3,096 | 2,871 | 5,967 | 3,096 | 2,871 | ...  | ... | ... |
| 民國108年 2019 | 6,114   | 3,170 | 2,944 | 6,111 | 3,169 | 2,942 | 3    | 1   | 2   |
| 民國109年 2020 | 6,296   | 3,252 | 3,044 | 6,292 | 3,251 | 3,041 | 4    | 1   | 3   |
| 林園里         | 262     | 116   | 146   | 262   | 116   | 146   | -    | -   | -   |
| 仁愛里         | 251     | 121   | 130   | 251   | 121   | 130   | -    | -   | -   |
| 東林里         | 265     | 121   | 144   | 265   | 121   | 144   | -    | -   | -   |
| 文賢里         | 283     | 123   | 160   | 283   | 123   | 160   | -    | -   | -   |
| 溪州里         | 433     | 229   | 204   | 432   | 229   | 203   | 1    | -   | 1   |
| 五福里         | 392     | 204   | 188   | 392   | 204   | 188   | -    | -   | -   |
| 潭頭里         | 299     | 178   | 121   | 299   | 178   | 121   | -    | -   | -   |
| 中厝里         | 312     | 172   | 140   | 312   | 172   | 140   | -    | -   | -   |
| 林內里         | 245     | 130   | 115   | 244   | 130   | 114   | 1    | -   | 1   |
| 王公里         | 466     | 223   | 243   | 466   | 223   | 243   | -    | -   | -   |
| 廣應里         | 287     | 143   | 144   | 286   | 142   | 144   | 1    | 1   | -   |
| 林家里         | 132     | 77    | 55    | 132   | 77    | 55    | -    | -   | -   |
| 龔厝里         | 202     | 110   | 92    | 202   | 110   | 92    | -    | -   | -   |
| 中門里         | 266     | 132   | 134   | 266   | 132   | 134   | -    | -   | -   |
| 頂厝里         | 520     | 265   | 255   | 520   | 265   | 255   | -    | -   | -   |
| 港埔里         | 197     | 110   | 87    | 196   | 110   | 86    | 1    | -   | 1   |
| 港嘴里         | 162     | 94    | 68    | 162   | 94    | 68    | -    | -   | -   |
| 西溪里         | 357     | 180   | 177   | 357   | 180   | 177   | -    | -   | -   |
| 中芸里         | 171     | 98    | 73    | 171   | 98    | 73    | -    | -   | -   |
| 鳳芸里         | 201     | 102   | 99    | 201   | 102   | 99    | -    | -   | -   |
| 東汕里         | 75      | 48    | 27    | 75    | 48    | 27    | -    | -   | -   |
| 西汕里         | 95      | 52    | 43    | 95    | 52    | 43    | -    | -   | -   |
| 中汕里         | 250     | 134   | 116   | 250   | 134   | 116   | -    | -   | -   |
| 北汕里         | 173     | 90    | 83    | 173   | 90    | 83    | -    | -   | -   |

資料來源:高雄市政府民政局。

狀況－按里別分(續)

單位：人

| 喪偶    |     |       |       |     |       |      |     |     |
|-------|-----|-------|-------|-----|-------|------|-----|-----|
| 合計    |     |       | 不同性別  |     |       | 相同性別 |     |     |
| 計     | 男   | 女     | 計     | 男   | 女     | 計    | 男   | 女   |
| 3,995 | 762 | 3,233 | 3,995 | 762 | 3,233 | ...  | ... | ... |
| 4,071 | 761 | 3,310 | 4,071 | 761 | 3,310 | ...  | ... | ... |
| 4,174 | 765 | 3,409 | 4,174 | 765 | 3,409 | ...  | ... | ... |
| 4,277 | 777 | 3,500 | 4,277 | 777 | 3,500 | ...  | ... | ... |
| 4,357 | 771 | 3,586 | 4,357 | 771 | 3,586 | ...  | ... | ... |
| 4,405 | 761 | 3,644 | 4,405 | 761 | 3,644 | ...  | ... | ... |
| 4,491 | 760 | 3,731 | 4,491 | 760 | 3,731 | ...  | ... | ... |
| 4,427 | 752 | 3,675 | 4,427 | 752 | 3,675 | ...  | ... | ... |
| 4,664 | 789 | 3,875 | 4,664 | 789 | 3,875 | -    | -   | -   |
| 4,749 | 799 | 3,950 | 4,749 | 799 | 3,950 | -    | -   | -   |
| 232   | 42  | 190   | 232   | 42  | 190   | -    | -   | -   |
| 186   | 32  | 154   | 186   | 32  | 154   | -    | -   | -   |
| 202   | 42  | 160   | 202   | 42  | 160   | -    | -   | -   |
| 189   | 26  | 163   | 189   | 26  | 163   | -    | -   | -   |
| 316   | 51  | 265   | 316   | 51  | 265   | -    | -   | -   |
| 174   | 26  | 148   | 174   | 26  | 148   | -    | -   | -   |
| 252   | 42  | 210   | 252   | 42  | 210   | -    | -   | -   |
| 311   | 51  | 260   | 311   | 51  | 260   | -    | -   | -   |
| 236   | 33  | 203   | 236   | 33  | 203   | -    | -   | -   |
| 237   | 40  | 197   | 237   | 40  | 197   | -    | -   | -   |
| 255   | 39  | 216   | 255   | 39  | 216   | -    | -   | -   |
| 143   | 25  | 118   | 143   | 25  | 118   | -    | -   | -   |
| 147   | 27  | 120   | 147   | 27  | 120   | -    | -   | -   |
| 191   | 35  | 156   | 191   | 35  | 156   | -    | -   | -   |
| 337   | 47  | 290   | 337   | 47  | 290   | -    | -   | -   |
| 151   | 27  | 124   | 151   | 27  | 124   | -    | -   | -   |
| 117   | 27  | 90    | 117   | 27  | 90    | -    | -   | -   |
| 230   | 45  | 185   | 230   | 45  | 185   | -    | -   | -   |
| 158   | 24  | 134   | 158   | 24  | 134   | -    | -   | -   |
| 155   | 30  | 125   | 155   | 30  | 125   | -    | -   | -   |
| 84    | 21  | 63    | 84    | 21  | 63    | -    | -   | -   |
| 66    | 12  | 54    | 66    | 12  | 54    | -    | -   | -   |
| 219   | 30  | 189   | 219   | 30  | 189   | -    | -   | -   |
| 161   | 25  | 136   | 161   | 25  | 136   | -    | -   | -   |

表 2-8 現住原

| 年底及里別       | 戶數(戶) |       |       |
|-------------|-------|-------|-------|
|             | 合計    | 平地原住民 | 山地原住民 |
| 民國100年 2011 | 252   | 113   | 139   |
| 民國101年 2012 | 265   | 122   | 143   |
| 民國102年 2013 | 260   | 119   | 141   |
| 民國103年 2014 | 315   | 154   | 161   |
| 民國104年 2015 | 317   | 152   | 165   |
| 民國105年 2016 | 330   | 154   | 176   |
| 民國106年 2017 | 340   | 160   | 180   |
| 民國107年 2018 | 346   | 172   | 174   |
| 民國108年 2019 | 360   | 180   | 180   |
| 民國109年 2020 | 361   | 181   | 180   |
| 林園里         | 15    | 7     | 8     |
| 仁愛里         | 6     | 2     | 4     |
| 東林里         | 11    | 7     | 4     |
| 文賢里         | 8     | 5     | 3     |
| 溪州里         | 39    | 18    | 21    |
| 五福里         | 24    | 12    | 12    |
| 潭頭里         | 15    | 7     | 8     |
| 中厝里         | 38    | 14    | 24    |
| 林內里         | 51    | 13    | 38    |
| 王公里         | 8     | 4     | 4     |
| 廣應里         | 14    | 7     | 7     |
| 林家里         | 3     | 1     | 2     |
| 龔厝里         | 12    | 6     | 6     |
| 中門里         | 8     | 4     | 4     |
| 頂厝里         | 21    | 14    | 7     |
| 港埔里         | 7     | 2     | 5     |
| 港嘴里         | 4     | 2     | 2     |
| 西溪里         | 20    | 14    | 6     |
| 中芸里         | 8     | 6     | 2     |
| 鳳芸里         | 6     | 5     | 1     |
| 東汕里         | 5     | 5     | -     |
| 西汕里         | 9     | 9     | -     |
| 中汕里         | 16    | 14    | 2     |
| 北汕里         | 13    | 3     | 10    |

資料來源：高雄市林園戶政事務所

# 住民戶口數

| 人口數(人) |     |     |       |     |     |       |     |     |
|--------|-----|-----|-------|-----|-----|-------|-----|-----|
| 合計     |     |     | 平地原住民 |     |     | 山地原住民 |     |     |
| 計      | 男   | 女   | 計     | 男   | 女   | 計     | 男   | 女   |
| 746    | 340 | 406 | 344   | 148 | 196 | 402   | 192 | 210 |
| 768    | 351 | 417 | 347   | 155 | 192 | 421   | 196 | 225 |
| 788    | 356 | 432 | 351   | 148 | 203 | 437   | 208 | 229 |
| 796    | 355 | 441 | 366   | 156 | 210 | 430   | 199 | 231 |
| 857    | 391 | 466 | 381   | 163 | 218 | 476   | 228 | 248 |
| 872    | 401 | 471 | 386   | 164 | 222 | 486   | 237 | 249 |
| 889    | 404 | 485 | 403   | 172 | 231 | 486   | 232 | 254 |
| 902    | 410 | 492 | 423   | 181 | 242 | 479   | 229 | 250 |
| 927    | 417 | 510 | 431   | 184 | 247 | 496   | 233 | 263 |
| 927    | 417 | 510 | 436   | 187 | 249 | 491   | 230 | 261 |
| 25     | 12  | 13  | 13    | 3   | 10  | 12    | 9   | 3   |
| 26     | 12  | 14  | 9     | 3   | 6   | 17    | 9   | 8   |
| 25     | 14  | 11  | 15    | 9   | 6   | 10    | 5   | 5   |
| 20     | 11  | 9   | 11    | 6   | 5   | 9     | 5   | 4   |
| 109    | 51  | 58  | 47    | 23  | 24  | 62    | 28  | 34  |
| 52     | 24  | 28  | 28    | 13  | 15  | 24    | 11  | 13  |
| 55     | 24  | 31  | 22    | 13  | 9   | 33    | 11  | 22  |
| 98     | 47  | 51  | 38    | 19  | 19  | 60    | 28  | 32  |
| 149    | 70  | 79  | 42    | 14  | 28  | 107   | 56  | 51  |
| 22     | 9   | 13  | 11    | 3   | 8   | 11    | 6   | 5   |
| 35     | 14  | 21  | 14    | 5   | 9   | 21    | 9   | 12  |
| 8      | 4   | 4   | 1     | -   | 1   | 7     | 4   | 3   |
| 26     | 15  | 11  | 11    | 7   | 4   | 15    | 8   | 7   |
| 22     | 13  | 9   | 12    | 8   | 4   | 10    | 5   | 5   |
| 68     | 27  | 41  | 41    | 15  | 26  | 27    | 12  | 15  |
| 13     | 6   | 7   | 4     | 2   | 2   | 9     | 4   | 5   |
| 9      | 5   | 4   | 5     | 4   | 1   | 4     | 1   | 3   |
| 39     | 19  | 20  | 27    | 15  | 12  | 12    | 4   | 8   |
| 25     | 13  | 12  | 18    | 9   | 9   | 7     | 4   | 3   |
| 22     | 7   | 15  | 16    | 6   | 10  | 6     | 1   | 5   |
| 7      | 1   | 6   | 7     | 1   | 6   | -     | -   | -   |
| 16     | 4   | 12  | 14    | 2   | 12  | 2     | 2   | -   |
| 29     | 6   | 23  | 25    | 5   | 20  | 4     | 1   | 3   |
| 27     | 9   | 18  | 5     | 2   | 3   | 22    | 7   | 15  |



表 2-9 新移

| 年底及性別       | 總計   | 大陸地區<br>(含港澳地區) | 非大陸港澳地區 |    |      |     |
|-------------|------|-----------------|---------|----|------|-----|
|             |      |                 | 合計      | 印尼 | 馬來西亞 | 新加坡 |
| 民國100年 2011 | 1419 | 853             | 566     | 35 | 8    | 2   |
| 男           | 85   | 33              | 52      | 2  | 1    | -   |
| 女           | 1334 | 820             | 514     | 61 | 3    | 1   |
| 民國101年 2012 | 2160 | 1642            | 518     | 15 | 4    | 1   |
| 男           | 863  | 809             | 54      | 2  | 1    | -   |
| 女           | 1297 | 833             | 464     | 13 | 3    | 1   |
| 民國102年 2013 | 2167 | 1645            | 522     | 15 | 5    | 2   |
| 男           | 866  | 809             | 57      | 2  | 1    | 1   |
| 女           | 1301 | 836             | 465     | 13 | 4    | 1   |
| 民國103年 2014 | 2203 | 1659            | 544     | 16 | 5    | 2   |
| 男           | 871  | 809             | 62      | 3  | 1    | 1   |
| 女           | 1332 | 850             | 482     | 13 | 4    | 1   |
| 民國104年 2015 | 2796 | 2230            | 566     | 16 | 5    | 3   |
| 男           | 947  | 878             | 69      | 3  | 1    | 2   |
| 女           | 1849 | 1352            | 497     | 13 | 4    | 1   |
| 民國105年 2016 | 1462 | 883             | 579     | 28 | 7    | 3   |
| 男           | 95   | 28              | 67      | 1  | 3    | 3   |
| 女           | 1367 | 855             | 512     | 27 | 4    | -   |
| 民國106年 2017 | 1460 | 836             | 624     | 45 | 7    | 4   |
| 男           | 101  | 25              | 76      | 1  | 3    | 4   |
| 女           | 1359 | 811             | 548     | 44 | 4    | -   |
| 民國107年 2018 | 1434 | 768             | 666     | 54 | 7    | 5   |
| 男           | 104  | 25              | 79      | -  | 3    | 5   |
| 女           | 1330 | 743             | 587     | 54 | 4    | -   |
| 民國108年 2019 | 1423 | 710             | 713     | 68 | 8    | 5   |
| 男           | 110  | 22              | 88      | 1  | 3    | 5   |
| 女           | 1313 | 688             | 625     | 67 | 5    | -   |
| 民國109年 2020 | 1449 | 715             | 734     | 71 | 8    | 5   |
| 男           | 117  | 24              | 93      | 1  | 3    | 5   |
| 女           | 1332 | 691             | 641     | 70 | 5    | -   |

資料來源：高雄市政府民政局

# 民人口數

單位：人

| 非大陸港澳地區 |    |    |     |     |    |      |
|---------|----|----|-----|-----|----|------|
| 菲律賓     | 泰國 | 緬甸 | 越南  | 柬埔寨 | 寮國 | 其他國家 |
| 3       | 1  | 3  | 155 | 6   | -  | 32   |
| 1       | 17 | -  | 1   | -   | -  | 30   |
| 7       | 16 | 3  | 405 | 16  | -  | 2    |
| 5       | 34 | 4  | 405 | 17  | -  | 33   |
| 1       | 17 | -  | 2   | -   | -  | 31   |
| 4       | 17 | 4  | 403 | 17  | -  | 2    |
| 5       | 36 | 4  | 402 | 19  | -  | 34   |
| 1       | 19 | -  | 2   | -   | -  | 31   |
| 4       | 17 | 4  | 400 | 19  | -  | 3    |
| 6       | 36 | 4  | 420 | 18  | -  | 37   |
| 1       | 19 | -  | 3   | -   | -  | 34   |
| 5       | 17 | 4  | 417 | 18  | -  | 3    |
| 7       | 35 | 4  | 435 | 17  | -  | 44   |
| 1       | 18 | -  | 3   | -   | -  | 41   |
| 6       | 17 | 4  | 432 | 17  | -  | 3    |
| 16      | 33 | 4  | 428 | 14  | -  | 46   |
| 1       | 15 | -  | 3   | -   | -  | 41   |
| 15      | 18 | 4  | 425 | 14  | -  | 5    |
| 33      | 42 | 4  | 427 | 12  | -  | 50   |
| 1       | 17 | -  | 6   | -   | -  | 44   |
| 32      | 25 | 4  | 421 | 12  | -  | 6    |
| 44      | 42 | 5  | 445 | 11  | -  | 53   |
| 1       | 16 | -  | 7   | -   | -  | 47   |
| 43      | 26 | 5  | 438 | 11  | -  | 6    |
| 49      | 42 | 6  | 467 | 11  | -  | 57   |
| 1       | 16 | 1  | 8   | -   | -  | 53   |
| 48      | 26 | 5  | 459 | 11  | -  | 4    |
| 51      | 44 | 6  | 476 | 11  | -  | 62   |
| 1       | 17 | 1  | 10  | -   | -  | 55   |
| 50      | 27 | 5  | 466 | 11  | -  | 7    |

# 參、行政組織



表 3-1 區公所組織系統

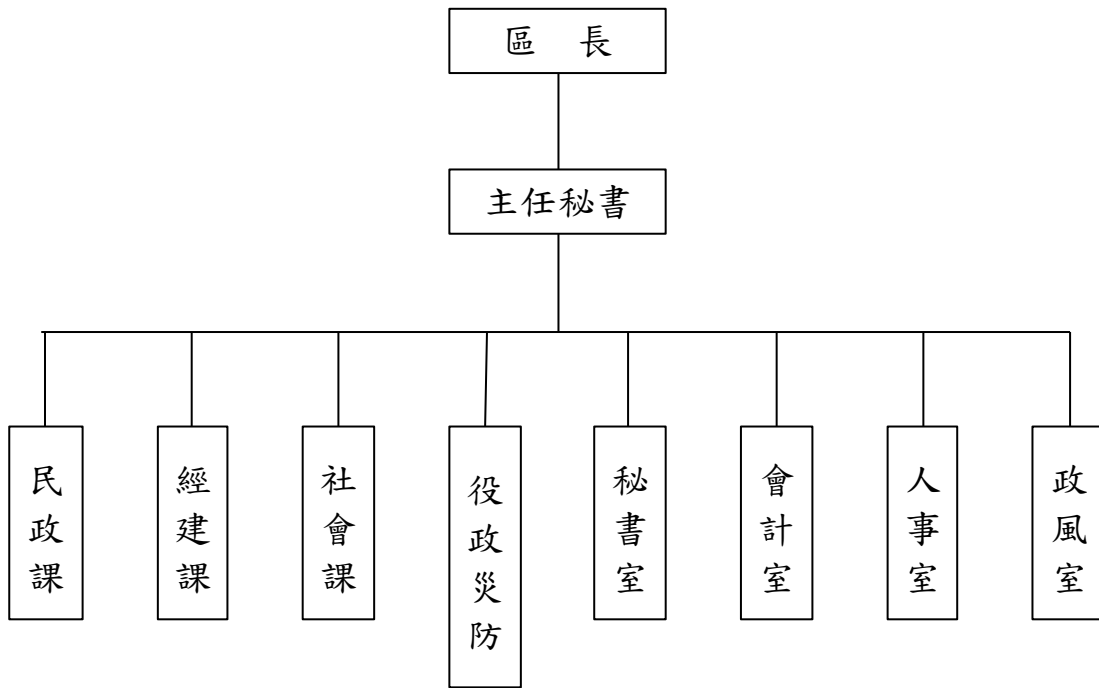

資料來源：高雄市林園區公所人事室

表3-2 區公所編制

| 年底別         | 總計 | 區長 | 副區長 | 主任<br>秘書 | 秘書 | 視導 | 課長 | 主任 | 技士 | 課員 | 技佐 |
|-------------|----|----|-----|----------|----|----|----|----|----|----|----|
| 民國100年 2011 |    |    |     |          |    |    |    |    |    |    |    |
| 編制員額        | 55 | 1  | -   | 1        | 1  | 1  | 4  | 1  | 5  | 11 | 1  |
| 現有員額        | 54 | 1  | -   | 1        | 1  | 1  | 4  | 1  | 5  | 11 | -  |
| 民國101年 2012 |    |    |     |          |    |    |    |    |    |    |    |
| 編制員額        | 55 | 1  | -   | 1        | 1  | 1  | 4  | 1  | 5  | 11 | 1  |
| 現有員額        | 51 | 1  | -   | 1        | 1  | 1  | 4  | 1  | 4  | 10 | -  |
| 民國102年 2013 |    |    |     |          |    |    |    |    |    |    |    |
| 編制員額        | 55 | 1  | -   | 1        | 1  | 1  | 4  | 1  | 5  | 11 | 1  |
| 現有員額        | 52 | 1  | -   | 1        | 1  | 1  | 4  | 1  | 5  | 11 | 1  |
| 民國103年 2014 |    |    |     |          |    |    |    |    |    |    |    |
| 編制員額        | 55 | 1  | -   | 1        | 1  | 1  | 4  | 1  | 5  | 11 | 1  |
| 現有員額        | 50 | 1  | -   | 1        | 1  | 1  | 4  | 1  | 5  | 10 | 1  |
| 民國104年 2015 |    |    |     |          |    |    |    |    |    |    |    |
| 編制員額        | 55 | 1  | -   | 1        | 1  | 1  | 4  | 1  | 5  | 11 | 1  |
| 現有員額        | 53 | 1  | -   | 1        | 1  | 1  | 4  | 1  | 5  | 11 | 1  |
| 民國105年 2016 |    |    |     |          |    |    |    |    |    |    |    |
| 編制員額        | 55 | 1  | -   | 1        | 1  | 1  | 4  | 1  | 5  | 11 | 1  |
| 現有員額        | 48 | 1  | -   | 1        | 1  | 1  | 4  | 1  | 5  | 10 | -  |
| 民國106年 2017 |    |    |     |          |    |    |    |    |    |    |    |
| 編制員額        | 55 | 1  | -   | 1        | 1  | 1  | 4  | 1  | 5  | 11 | 1  |
| 現有員額        | 50 | 1  | -   | 1        | 1  | 1  | 4  | 1  | 5  | 11 | -  |
| 民國107年 2018 |    |    |     |          |    |    |    |    |    |    |    |
| 編制員額        | 55 | 1  | -   | 1        | 1  | 1  | 4  | 1  | 5  | 11 | 1  |
| 現有員額        | 53 | 1  | -   | 1        | 1  | 1  | 4  | 1  | 5  | 11 | 1  |
| 民國108年 2019 |    |    |     |          |    |    |    |    |    |    |    |
| 編制員額        | 57 | 1  | -   | 1        | 1  | 1  | 4  | 1  | 5  | 12 | 1  |
| 現有員額        | 51 | 1  | -   | 1        | 1  | 1  | 4  | 1  | 4  | 11 | 1  |
| 民國109年 2020 |    |    |     |          |    |    |    |    |    |    |    |
| 編制員額        | 57 | 1  | -   | 1        | 1  | 1  | 4  | 1  | 5  | 12 | 1  |
| 現有員額        | 54 | 1  | -   | 1        | 1  | 1  | 4  | 1  | 5  | 12 | 1  |

資料來源：高雄市林園區公所人事室

# 及現有員額

單位：人

| 辦事員 | 書記 | 會計室 |     |     | 人事室 |       |    | 政風室主任 | 調解會秘書 | 里幹事 | 獸醫 |
|-----|----|-----|-----|-----|-----|-------|----|-------|-------|-----|----|
|     |    | 主任  | 會計員 | 佐理員 | 主任  | 人事管理員 | 課員 |       |       |     |    |
| 4   | 3  | 1   | -   | 1   | 1   | -     | 1  | 1     | -     | 17  | -  |
| 4   | 3  | 1   | -   | 1   | 1   | -     | 1  | 1     | -     | 17  | -  |
| 4   | 3  | 1   | -   | 1   | 1   | -     | 1  | 1     | -     | 17  | -  |
| 3   | 3  | 1   | -   | 1   | 1   | -     | 1  | 1     | -     | 17  | -  |
| 4   | 3  | 1   | -   | 1   | 1   | -     | 1  | 1     | -     | 17  | -  |
| 3   | 1  | 1   | -   | 1   | 1   | -     | 1  | 1     | -     | 17  | -  |
| 4   | 3  | 1   | -   | 1   | 1   | -     | 1  | 1     | -     | 17  | -  |
| 4   | -  | 1   | -   | 1   | 1   | -     | 1  | 1     | -     | 16  | -  |
| 4   | 3  | 1   | -   | 1   | 1   | -     | 1  | 1     | -     | 17  | -  |
| 4   | 1  | 1   | -   | 1   | 1   | -     | 1  | 1     | -     | 17  | -  |
| 4   | 3  | 1   | -   | 1   | 1   | -     | 1  | 1     | -     | 17  | -  |
| 3   | -  | 1   | -   | 1   | 1   | -     | 1  | 1     | -     | 16  | -  |
|     |    |     | -   |     |     |       |    |       |       |     |    |
| 4   | 3  | 1   | -   | 1   | 1   | -     | 1  | 1     | -     | 17  | -  |
| 3   | 1  | 1   | -   | 1   | 1   | -     | 1  | 1     | -     | 16  | -  |
| 4   | 3  | 1   | -   | 1   | 1   | -     | 1  | 1     | -     | 17  | -  |
| 4   | 1  | 1   | -   | 1   | 1   | -     | 1  | 1     | -     | 17  | -  |
| 5   | 3  | 1   | -   | 1   | 1   | -     | 1  | 1     | -     | 17  | -  |
| 4   | 1  | 1   | -   | 1   | 1   | -     | 1  | 1     | -     | 16  | -  |
| 5   | 3  | 1   | -   | 1   | 1   | -     | 1  | 1     | -     | 17  | -  |
| 5   | 0  | 1   | -   | 1   | 1   | -     | 1  | 1     | -     | 17  | -  |

表 3-3 區公所員工按

| 年底及性別       |   | 總計 | 職等別       |       |       |       |    |
|-------------|---|----|-----------|-------|-------|-------|----|
|             |   |    | 簡薦委任(派)人員 |       |       |       |    |
|             |   |    | 合計        | 簡任(派) | 薦任(派) | 委任(派) | 雇員 |
| 民國100年 2011 | 計 | 54 | 54        | -     | 36    | 18    | -  |
|             | 男 | 33 | 33        | -     | 26    | 7     | -  |
|             | 女 | 21 | 21        | -     | 10    | 11    | -  |
| 民國101年 2012 | 計 | 51 | 51        | -     | 34    | 17    | -  |
|             | 男 | 30 | 30        | -     | 25    | 5     | -  |
|             | 女 | 21 | 21        | -     | 9     | 12    | -  |
| 民國102年 2013 | 計 | 52 | 52        | -     | 33    | 19    | -  |
|             | 男 | 30 | 30        | -     | 23    | 7     | -  |
|             | 女 | 22 | 22        | -     | 10    | 12    | -  |
| 民國103年 2014 | 計 | 50 | 50        | -     | 33    | 17    | -  |
|             | 男 | 28 | 28        | -     | 22    | 6     | -  |
|             | 女 | 22 | 22        | -     | 11    | 11    | -  |
| 民國104年 2015 | 計 | 53 | 53        | -     | 33    | 20    | -  |
|             | 男 | 27 | 27        | -     | 21    | 6     | -  |
|             | 女 | 26 | 26        | -     | 12    | 14    | -  |
| 民國105年 2016 | 計 | 48 | 48        | -     | 32    | 16    | -  |
|             | 男 | 25 | 25        | -     | 20    | 5     | -  |
|             | 女 | 23 | 23        | -     | 12    | 11    | -  |
| 民國106年 2017 | 計 | 50 | 50        | -     | 33    | 17    | -  |
|             | 男 | 21 | 21        | -     | 19    | 2     | -  |
|             | 女 | 29 | 29        | -     | 14    | 15    | -  |
| 民國107年 2018 | 計 | 53 | 53        | -     | 32    | 21    | -  |
|             | 男 | 23 | 23        | -     | 18    | 5     | -  |
|             | 女 | 30 | 30        | -     | 14    | 16    | -  |
| 民國108年 2019 | 計 | 51 | 51        | -     | 32    | 19    | -  |
|             | 男 | 22 | 22        | -     | 19    | 3     | -  |
|             | 女 | 29 | 29        | -     | 13    | 16    | -  |
| 民國109年 2020 | 計 | 54 | 54        | -     | 34    | 20    | -  |
|             | 男 | 24 | 24        | -     | 21    | 3     | -  |
|             | 女 | 30 | 30        | -     | 13    | 17    | -  |

資料來源：高雄市林園區公所人事室及秘書室



# 職等別及性別分

單位：人

| 職工別 |    |    |    |    |      |  |
|-----|----|----|----|----|------|--|
| 合計  | 技工 | 工友 | 駕駛 | 其他 | 臨時人員 |  |
| 35  | 2  | 3  | -  | -  | 30   |  |
| 6   | 1  | 1  | -  | -  | 4    |  |
| 29  | 1  | 2  | -  | -  | 26   |  |
| 33  | 2  | 3  | -  | 1  | 27   |  |
| 4   | 1  | 1  | -  | -  | 2    |  |
| 29  | 1  | 2  | -  | 1  | 25   |  |
| 31  | 2  | 3  | -  | 1  | 25   |  |
| 4   | 1  | 1  | -  | -  | 2    |  |
| 27  | 1  | 2  | -  | 1  | 23   |  |
| 31  | 2  | 2  | -  | 2  | 25   |  |
| 3   | 1  | -  | -  | -  | 2    |  |
| 28  | 1  | 2  | -  | 2  | 23   |  |
| 30  | 1  | 2  | -  | 2  | 25   |  |
| 3   | -  | 1  | -  | -  | 2    |  |
| 27  | 1  | 1  | -  | 2  | 23   |  |
| 30  | 1  | 2  | -  | 2  | 25   |  |
| 3   | -  | 1  | -  | -  | 2    |  |
| 27  | 1  | 1  | -  | 2  | 23   |  |
| -   |    |    |    |    |      |  |
| 30  | 1  | 3  | -  | 2  | 24   |  |
| 3   | -  | 2  | -  | -  | 1    |  |
| 27  | 1  | 1  | -  | 2  | 23   |  |
| 30  | 1  | 3  | -  | 2  | 24   |  |
| 3   | -  | 2  | -  | -  | 1    |  |
| 27  | 1  | 1  | -  | 2  | 23   |  |
| 28  | 1  | 1  | -  | 2  | 24   |  |
| 2   | -  | 1  | -  | -  | 1    |  |
| 26  | 1  | -  | -  | 2  | 23   |  |
| 27  | 1  | 1  | -  | 2  | 23   |  |
| 1   | -  | 1  | -  | -  | -    |  |
| 26  | 1  | -  | -  | 2  | 23   |  |

表 3-4 區公所現有

| 年底及性別         | 總計 | 平均年齡 | 24歲以下 | 25-29歲 | 30-34歲 |
|---------------|----|------|-------|--------|--------|
| 民國100年 2011 計 | 54 | 42   | 1     | 4      | 5      |
| 男             | 33 | 45   | -     | 3      | 2      |
| 女             | 21 | 38   | 1     | 1      | 3      |
| 民國101年 2012 計 | 51 | 42   | 1     | 5      | 4      |
| 男             | 30 | 45   | -     | 3      | 2      |
| 女             | 21 | 38   | 1     | 2      | 2      |
| 民國102年 2013 計 | 52 | 42   | 1     | 5      | 5      |
| 男             | 30 | 45   | -     | 3      | 3      |
| 女             | 22 | 39   | 1     | 2      | 2      |
| 民國103年 2014 計 | 50 | 42   | 1     | 3      | 6      |
| 男             | 28 | 45   | -     | 2      | 3      |
| 女             | 22 | 39   | 1     | 1      | 3      |
| 民國104年 2015 計 | 53 | 44   | -     | 3      | 8      |
| 男             | 27 | 47   | -     | -      | 5      |
| 女             | 26 | 40   | -     | 3      | 3      |
| 民國105年 2016 計 | 48 | 44   | -     | 4      | 6      |
| 男             | 25 | 47   | -     | -      | 3      |
| 女             | 23 | 40   | -     | 4      | 3      |
| 民國106年 2017 計 | 50 | 44   | 1     | 3      | 7      |
| 男             | 21 | 47   | -     | -      | 2      |
| 女             | 29 | 37   | 1     | 3      | 5      |
| 民國107年 2018 計 | 53 | 43   | -     | 4      | 9      |
| 男             | 23 | 47   | -     | 1      | 3      |
| 女             | 30 | 36   | -     | 3      | 6      |
| 民國108年 2019 計 | 51 | 46   | -     | 4      | 4      |
| 男             | 22 | 47   | -     | 1      | 1      |
| 女             | 29 | 41   | -     | 3      | 3      |
| 民國109年 2020 計 | 54 | 47   | -     | 2      | 5      |
| 男             | 24 | 50   | -     | 1      | -      |
| 女             | 30 | 43   | -     | 1      | 5      |

資料來源：高雄市林園區公所人事室

## 職員數按年齡分

單位:人

| 35-39歲 | 40-44歲 | 45-49歲 | 50-54歲 | 55-59歲 | 60-64歲 | 65歲以上 |
|--------|--------|--------|--------|--------|--------|-------|
| 10     | 15     | 4      | 11     | 2      | 2      | -     |
| 3      | 7      | 4      | 10     | 2      | 2      | -     |
| 7      | 8      | -      | 1      | -      | -      | -     |
| 8      | 15     | 4      | 10     | 1      | 3      | -     |
| 3      | 5      | 4      | 9      | 1      | 3      | -     |
| 5      | 10     | -      | 1      | -      | -      | -     |
| 6      | 14     | 9      | 4      | 5      | 3      | -     |
| 2      | 6      | 5      | 3      | 5      | 3      | -     |
| 4      | 8      | 4      | 1      | -      | -      | -     |
| 7      | 16     | 5      | 5      | 4      | 3      | -     |
| 2      | 8      | 2      | 4      | 4      | 3      | -     |
| 5      | 8      | 3      | 1      | -      | -      | -     |
| 8      | 13     | 8      | 4      | 6      | 3      | -     |
| 2      | 6      | 3      | 2      | 6      | 3      | -     |
| 6      | 7      | 5      | 2      | -      | -      | -     |
| 6      | 10     | 11     | 3      | 6      | 2      | -     |
| 4      | 4      | 4      | 2      | 6      | 2      | -     |
| 2      | 6      | 7      | 1      | -      | -      | -     |
| 7      | 8      | 13     | 4      | 6      | 1      | -     |
| 3      | 4      | 3      | 2      | 6      | 1      | -     |
| 4      | 4      | 10     | 2      | -      | -      | -     |
| 6      | 6      | 13     | 7      | 15     | 9      | -     |
| 1      | 3      | 5      | 2      | 5      | 3      | -     |
| 5      | 3      | 8      | 5      | 10     | 6      | -     |
| 6      | 7      | 16     | 6      | 5      | 3      | -     |
| 2      | 3      | 5      | 2      | 5      | 3      | -     |
| 4      | 4      | 11     | 4      | -      | -      | -     |
| 8      | 7      | 13     | 10     | 3      | 6      | -     |
| 3      | 4      | 4      | 3      | 3      | 6      | -     |
| 5      | 3      | 9      | 7      | -      | -      | -     |

表 3-5 區公所現有職

| 年底及性別         | 總計 | 研究所 |    |
|---------------|----|-----|----|
|               |    | 博士  | 碩士 |
| 民國100年 2011 計 | 54 | -   | 8  |
| 男             | 33 | -   | 5  |
| 女             | 21 | -   | 3  |
| 民國101年 2012 計 | 51 | -   | 8  |
| 男             | 30 | -   | 5  |
| 女             | 21 | -   | 3  |
| 民國102年 2013 計 | 52 | -   | 9  |
| 男             | 30 | -   | 6  |
| 女             | 22 | -   | 3  |
| 民國103年 2014 計 | 50 | -   | 7  |
| 男             | 28 | -   | 5  |
| 女             | 22 | -   | 2  |
| 民國104年 2015 計 | 53 | -   | 7  |
| 男             | 27 | -   | 5  |
| 女             | 26 | -   | 2  |
| 民國105年 2016 計 | 48 | -   | 6  |
| 男             | 25 | -   | 4  |
| 女             | 23 | -   | 2  |
| 民國106年 2017 計 | 50 | -   | 6  |
| 男             | 21 | -   | 4  |
| 女             | 29 | -   | 2  |
| 民國107年 2018 計 | 53 | -   | 8  |
| 男             | 23 | -   | 5  |
| 女             | 30 | -   | 3  |
| 民國108年 2019 計 | 51 | -   | 8  |
| 男             | 22 | -   | 5  |
| 女             | 29 | -   | 3  |
| 民國109年 2020 計 | 54 | -   | 10 |
| 男             | 24 | -   | 7  |
| 女             | 30 | -   | 3  |

資料來源：高雄市林園區公所人事室

## 員數按教育程度分

單位：人

| 大學畢業<br>(含軍警校有學位者) | 專科畢業 | 高中(職)畢業 | 國(初)中以下 |
|--------------------|------|---------|---------|
| 24                 | 15   | 7       | -       |
| 16                 | 7    | 5       | -       |
| 8                  | 8    | 2       | -       |
| 24                 | 13   | 6       | -       |
| 15                 | 6    | 4       | -       |
| 9                  | 7    | 2       | -       |
| 25                 | 13   | 5       | -       |
| 15                 | 6    | 3       | -       |
| 10                 | 7    | 2       | -       |
| 26                 | 12   | 5       | -       |
| 15                 | 5    | 3       | -       |
| 11                 | 7    | 2       | -       |
| 27                 | 14   | 5       | -       |
| 14                 | 5    | 3       | -       |
| 13                 | 9    | 2       | -       |
| 26                 | 11   | 5       | -       |
| 15                 | 3    | 3       | -       |
| 11                 | 8    | 2       | -       |
| 30                 | 10   | 4       | -       |
| 13                 | 2    | 2       | -       |
| 17                 | 8    | 2       | -       |
| 31                 | 10   | 4       | -       |
| 13                 | 3    | 2       | -       |
| 18                 | 7    | 2       | -       |
| 29                 | 10   | 4       | -       |
| 12                 | 3    | 2       | -       |
| 17                 | 7    | 2       | -       |
| 30                 | 10   | 4       | -       |
| 12                 | 3    | 2       | -       |
| 18                 | 7    | 2       | -       |

表 3-6 里長選舉

| 屆別                       | 投票日期<br>年/月/日 | 選舉人數<br>(人) | 候選人數(人) |    |   |
|--------------------------|---------------|-------------|---------|----|---|
|                          |               |             | 計       | 男  | 女 |
| 第二屆里長選舉<br>民國103年 2014   | 103/11/29     | 55,403      | 53      | 52 | 1 |
| 第二屆溪州里長補選<br>民國105年 2016 | 105/05/28     | 3,725       | 2       | 1  | 1 |
| 第二屆五福里長補選<br>民國105年 2016 | 105/08/31     | 2,414       | 2       | 1  | 1 |
| 第三屆里長選舉<br>民國107年 2018   | 107/11/24     | 56,802      | 45      | 39 | 6 |
| 林園里                      | 107/11/24     | 3,104       | 2       | 2  | 0 |
| 仁愛里                      | 107/11/24     | 2,844       | 3       | 3  | 0 |
| 東林里                      | 107/11/24     | 2,690       | 2       | 1  | 1 |
| 文賢里                      | 107/11/24     | 2,288       | 2       | 1  | 1 |
| 溪州里                      | 107/11/24     | 3,787       | 1       | 0  | 1 |
| 五福里                      | 107/11/24     | 2,455       | 1       | 0  | 1 |
| 潭頭里                      | 107/11/24     | 2,673       | 3       | 3  | 0 |
| 中厝里                      | 107/11/24     | 2,812       | 2       | 2  | 0 |
| 林內里                      | 107/11/24     | 1,868       | 2       | 2  | 0 |
| 王公里                      | 107/11/24     | 3,673       | 1       | 1  | 0 |
| 廣應里                      | 107/11/24     | 3,236       | 2       | 2  | 0 |
| 林家里                      | 107/11/24     | 1,262       | 1       | 1  | 0 |
| 龔厝里                      | 107/11/24     | 1,813       | 2       | 2  | 0 |
| 中門里                      | 107/11/24     | 2,407       | 2       | 2  | 0 |
| 頂厝里                      | 107/11/24     | 4,285       | 4       | 2  | 2 |
| 港埔里                      | 107/11/24     | 1,756       | 2       | 2  | 0 |
| 港嘴里                      | 107/11/24     | 1,620       | 2       | 2  | 0 |
| 西溪里                      | 107/11/24     | 3,337       | 2       | 2  | 0 |
| 中芸里                      | 107/11/24     | 1,767       | 1       | 1  | 0 |
| 鳳芸里                      | 107/11/24     | 1,723       | 1       | 1  | 0 |
| 東汕里                      | 107/11/24     | 872         | 2       | 2  | 0 |
| 西汕里                      | 107/11/24     | 734         | 1       | 1  | 0 |
| 中汕里                      | 107/11/24     | 2,226       | 2       | 2  | 0 |
| 北汕里                      | 107/11/24     | 1,570       | 2       | 2  | 0 |

## 概況

| 投票數(票) |        |     | 當選人數 | 投票數對選舉<br>人數比率(%) |
|--------|--------|-----|------|-------------------|
| 計      | 有效     | 無效  |      |                   |
| 39,596 | 39,214 | 382 | 24   | 71.47             |
| 2,222  | 2,207  | 15  | 1    | 59.65             |
| 1,526  | 1,519  | 7   | 1    | 63.21             |
| 40,988 | 40,594 | 394 | 24   | 72.16             |
| 2,282  | 2,269  | 13  | 1    | 73.52             |
| 2,170  | 2,160  | 10  | 1    | 76.30             |
| 1,920  | 1,902  | 18  | 1    | 71.38             |
| 1,718  | 1,697  | 21  | 1    | 75.09             |
| 2,281  | 2,268  | 13  | 1    | 60.23             |
| 1,474  | 1,462  | 12  | 1    | 60.04             |
| 2,055  | 2,038  | 17  | 1    | 76.88             |
| 2,147  | 2,131  | 16  | 1    | 76.35             |
| 1,412  | 1,396  | 16  | 1    | 75.59             |
| 2,325  | 2,306  | 19  | 1    | 63.30             |
| 2,457  | 2,435  | 22  | 1    | 75.93             |
| 835    | 812    | 23  | 1    | 66.16             |
| 1,458  | 1,450  | 8   | 1    | 80.42             |
| 1,824  | 1,813  | 11  | 1    | 75.78             |
| 3,135  | 3,116  | 19  | 1    | 73.16             |
| 1,383  | 1,359  | 24  | 1    | 78.76             |
| 1,346  | 1,331  | 15  | 1    | 83.09             |
| 2,540  | 2,524  | 16  | 1    | 76.12             |
| 1,167  | 1,149  | 18  | 1    | 66.04             |
| 1,046  | 1,026  | 20  | 1    | 60.71             |
| 691    | 672    | 19  | 1    | 79.24             |
| 497    | 479    | 18  | 1    | 67.71             |
| 1,651  | 1,634  | 17  | 1    | 74.17             |
| 1,174  | 1,165  | 9   | 1    | 74.78             |

表3-7 鄰長遴聘概況

單位：人

| 里別          | 里內現有鄰數 | 年底鄰長人數 |     |     | 未遴聘(空鄰)人數 | 本年異動(解遴聘)鄰長數 |    |    |
|-------------|--------|--------|-----|-----|-----------|--------------|----|----|
|             |        | 合計     | 男   | 女   |           | 合計           | 男  | 女  |
| 民國100年 2011 | 525    | 523    | 323 | 200 | 2         | 16           | 11 | 5  |
| 民國101年 2012 | 525    | 523    | 323 | 200 | 2         | 6            | 4  | 2  |
| 民國102年 2013 | 525    | 523    | 323 | 200 | 2         | 8            | 4  | 4  |
| 民國103年 2014 | 517    | 515    | 317 | 198 | 2         | 13           | 3  | 10 |
| 民國104年 2015 | 517    | 515    | 317 | 198 | 2         | 7            | 3  | 4  |
| 民國105年 2016 | 517    | 515    | 317 | 198 | 2         | 18           | 12 | 6  |
| 民國106年 2017 | 517    | 515    | 317 | 198 | 2         | 7            | 7  | -  |
| 民國107年 2018 | 517    | 515    | 315 | 200 | 2         | 10           | 3  | 7  |
| 民國108年 2019 | 517    | 515    | 304 | 211 | 2         | 44           | 15 | 29 |
| 民國109年 2020 | 517    | 515    | 301 | 214 | 2         | 25           | 17 | 8  |
| 合計          | 517    | 515    | 301 | 214 | 2         | 25           | 17 | 8  |
| 東林里         | 28     | 28     | 16  | 12  | -         | -            | -  | -  |
| 林園里         | 34     | 34     | 18  | 16  | -         | -            | -  | -  |
| 溪州里         | 33     | 33     | 18  | 15  | -         | 2            | 2  | -  |
| 潭頭里         | 22     | 22     | 19  | 3   | -         | 2            | 2  | -  |
| 中厝里         | 19     | 19     | 11  | 8   | -         | -            | -  | -  |
| 中門里         | 18     | 18     | 7   | 11  | -         | -            | -  | -  |
| 頂厝里         | 26     | 26     | 20  | 6   | -         | 2            | 2  | -  |
| 港埔里         | 12     | 12     | 11  | 1   | -         | 2            | 1  | 1  |
| 西溪里         | 27     | 27     | 20  | 7   | -         | 2            | 2  | -  |
| 港嘴里         | 12     | 12     | 11  | 1   | -         | -            | -  | -  |
| 北汕里         | 22     | 20     | 6   | 14  | 2         | -            | -  | -  |
| 林內里         | 19     | 19     | 12  | 7   | -         | -            | -  | -  |
| 王公里         | 31     | 31     | 18  | 13  | -         | -            | -  | -  |
| 林家里         | 18     | 18     | 12  | 6   | -         | 2            | 2  | -  |
| 龔厝里         | 12     | 12     | 10  | 2   | -         | -            | -  | -  |
| 鳳芸里         | 20     | 20     | 13  | 7   | -         | -            | -  | -  |
| 中芸里         | 16     | 16     | 7   | 9   | -         | -            | -  | -  |
| 東汕里         | 12     | 12     | 10  | 2   | -         | 2            | 2  | -  |
| 西汕里         | 13     | 13     | 4   | 9   | -         | -            | -  | -  |
| 仁愛里         | 25     | 25     | 14  | 11  | -         | -            | -  | -  |
| 文賢里         | 25     | 25     | 10  | 15  | -         | -            | -  | -  |
| 廣應里         | 35     | 35     | 18  | 17  | -         | 6            | 2  | 4  |
| 五福里         | 17     | 17     | 9   | 8   | -         | 4            | 2  | 2  |
| 中汕里         | 21     | 21     | 7   | 14  | -         | 1            | -  | 1  |

資料來源：高雄市林園區公所民政課



表3-8 鄰長異動概況

單位：人

| 月底別         | 現有鄰數 | 當年底實有鄰長數 | 當年底實有鄰長數與現有鄰長數不符原因 |    |       |       |         |    | 當年行政區域調整增加鄰數 | 備註            |
|-------------|------|----------|--------------------|----|-------|-------|---------|----|--------------|---------------|
|             |      |          | 合計                 | 空鄰 | 遷出未補聘 | 死亡未補聘 | 任期屆滿未鄰聘 | 其他 |              |               |
| 民國100年 2011 | 525  | 523      | 2                  | 2  | -     | -     | -       | -  | -            |               |
| 民國101年 2012 | 525  | 523      | 2                  | 2  | -     | -     | -       | -  | -            |               |
| 民國102年 2013 | 525  | 523      | 2                  | 2  | -     | -     | -       | -  | -            |               |
| 民國103年 2014 | 517  | 515      | 2                  | 2  | -     | -     | -       | -  | -8           | 103年7月起縮減共8個鄰 |
| 民國104年 2015 | 517  | 515      | 2                  | 2  | -     | -     | -       | -  | -            |               |
| 民國105年 2016 | 517  | 515      | 2                  | 2  | -     | -     | -       | -  | -            |               |
| 民國106年 2017 | 517  | 515      | 2                  | 2  | -     | -     | -       | -  | -            |               |
| 民國107年 2018 | 517  | 515      | 2                  | 2  | -     | -     | -       | -  | -            |               |
| 民國108年 2019 | 517  | 515      | 2                  | 2  | -     | -     | -       | -  | -            |               |
| 民國109年 2020 | 517  | 515      | 2                  | 2  | -     | -     | -       | -  | -            |               |
| 合計          | 517  | 515      | 2                  | 2  | -     | -     | -       | -  | -            |               |
| 東林里         | 28   | 28       | -                  | -  | -     | -     | -       | -  | -            |               |
| 林園里         | 34   | 34       | -                  | -  | -     | -     | -       | -  | -            |               |
| 溪州里         | 33   | 33       | -                  | -  | -     | -     | -       | -  | -            |               |
| 潭頭里         | 22   | 22       | -                  | -  | -     | -     | -       | -  | -            |               |
| 中厝里         | 19   | 19       | -                  | -  | -     | -     | -       | -  | -            |               |
| 中門里         | 18   | 18       | -                  | -  | -     | -     | -       | -  | -            |               |
| 頂厝里         | 26   | 26       | -                  | -  | -     | -     | -       | -  | -            |               |
| 港埔里         | 12   | 12       | -                  | -  | -     | -     | -       | -  | -            |               |
| 西溪里         | 27   | 27       | -                  | -  | -     | -     | -       | -  | -            |               |
| 港嘴里         | 12   | 12       | -                  | -  | -     | -     | -       | -  | -            |               |
| 北汕里         | 22   | 20       | 2                  | 2  | -     | -     | -       | -  | -            |               |
| 林內里         | 19   | 19       | -                  | -  | -     | -     | -       | -  | -            |               |
| 王公里         | 31   | 31       | -                  | -  | -     | -     | -       | -  | -            |               |
| 林家里         | 18   | 18       | -                  | -  | -     | -     | -       | -  | -            |               |
| 龔厝里         | 12   | 12       | -                  | -  | -     | -     | -       | -  | -            |               |
| 鳳芸里         | 20   | 20       | -                  | -  | -     | -     | -       | -  | -            |               |
| 中芸里         | 16   | 16       | -                  | -  | -     | -     | -       | -  | -            |               |
| 東汕里         | 12   | 12       | -                  | -  | -     | -     | -       | -  | -            |               |
| 西汕里         | 13   | 13       | -                  | -  | -     | -     | -       | -  | -            |               |
| 仁愛里         | 25   | 25       | -                  | -  | -     | -     | -       | -  | -            |               |
| 文賢里         | 25   | 25       | -                  | -  | -     | -     | -       | -  | -            |               |
| 廣應里         | 35   | 35       | -                  | -  | -     | -     | -       | -  | -            |               |
| 五福里         | 17   | 17       | -                  | -  | -     | -     | -       | -  | -            |               |
| 中汕里         | 21   | 21       | -                  | -  | -     | -     | -       | -  | -            |               |

資料來源：高雄市林園區公所民政課

## 肆、農林漁牧

表 4-1 耕地

| 年底別         | 總計     | 耕作地    |        |
|-------------|--------|--------|--------|
|             |        | 合計     | 短期耕作地  |
|             |        |        | 小計     |
| 民國103年 2014 | 833.62 | 833.62 | 738.05 |
| 民國104年 2015 | 832.10 | 832.10 | 731.07 |
| 民國105年 2016 | 823.17 | 823.17 | 729.60 |
| 民國106年 2017 | 819.28 | 819.28 | 727.57 |
| 民國107年 2018 | 824.62 | 824.62 | 731.43 |
| 民國108年 2019 | 809.69 | 809.69 | 716.78 |
| 民國109年 2020 | 821.09 | 821.09 | 733.67 |

資料來源：行政院農業委員會、高雄市政府農業局。

# 面積

單位：公頃

| 耕作地    |          |        |        | 長期耕作地 | 長期休閒地 |
|--------|----------|--------|--------|-------|-------|
| 短期耕作地  |          |        | 長期耕作地  |       |       |
| 水稻     | 水稻以外之短期作 | 短期休閒   |        |       |       |
| 241.45 | 31.03    | 465.57 | 95.57  | -     |       |
| 266.19 | 47.57    | 417.31 | 101.03 | -     |       |
| 271.43 | 25.48    | 432.69 | 93.57  | -     |       |
| 272.50 | 25.66    | 429.41 | 91.75  | -     |       |
| 278.81 | 26.50    | 426.12 | 93.19  | -     |       |
| 321.60 | 27.86    | 367.32 | 92.91  | -     |       |
| 263.19 | 28.76    | 441.72 | 87.42  | -     |       |

表4-2稻米收

| 年底別        | 總計     |           | 水 稻    |           |        |           |
|------------|--------|-----------|--------|-----------|--------|-----------|
|            |        |           | 合計     |           | 稞稻(蓬萊) |           |
|            | 收穫面積   | 產量        | 收穫面積   | 產量        | 收穫面積   | 產量        |
| 民國103 2014 | 291.19 | 1,591     | 291.19 | 1,591     | 291.19 | 1,591     |
| 民國104 2015 | 291.19 | 1,591,419 | 291.19 | 1,591,419 | 291.19 | 1,591,419 |
| 民國105 2016 | 284.75 | 1,644     | 284.75 | 1,644     | 284.75 | 1,644     |
| 民國106 2017 | 287.06 | 1,676     | 287.06 | 1,676     | 287.06 | 1,676     |
| 民國107 2018 | 299.08 | 2,004     | 299.08 | 2,004     | 299.08 | 2,004     |
| 民國108 2019 | 299.08 | 2,004     | 331.8  | 2,259     | 331.8  | 2,259     |
| 民國109 2020 | 287.5  | 1,626     | 287.5  | 1,626     | 275.21 | 1,557     |

資料來源：行政院農業委員會、高雄市政府農業局。

穫 面積及生產量

單位：公頃、公噸

| 水 稻     |    |         |    |         |    |         |    | 陸 稻  |    |
|---------|----|---------|----|---------|----|---------|----|------|----|
| 硬秈稻(在來) |    | 軟秈稻(秈稻) |    | 稈糯稻(圓糯) |    | 秈糯稻(長糯) |    |      |    |
| 收穫面積    | 產量 | 收穫面積    | 產量 | 收穫面積    | 產量 | 收穫面積    | 產量 | 收穫面積 | 產量 |
| -       | -  | -       | -  | -       | -  | -       | -  | -    | -  |
| -       | -  | -       | -  | -       | -  | -       | -  | -    | -  |
| -       | -  | -       | -  | -       | -  | -       | -  | -    | -  |
| -       | -  | -       | -  | -       | -  | -       | -  | -    | -  |
| -       | -  | -       | -  | -       | -  | -       | -  | -    | -  |
| -       | -  | -       | -  | -       | -  | -       | -  | -    | -  |
| -       | -  | -       | -  | -       | -  | 12.29   | 69 | -    | -  |

表4-3 農產品收穫面積

| 年底別        | 雜 糧    |     |      |    |      |    |       |     |
|------------|--------|-----|------|----|------|----|-------|-----|
|            | 合計     |     | 甘薯   |    | 硬質玉米 |    | 食用玉米  |     |
|            | 收穫面積   | 產量  | 收穫面積 | 產量 | 收穫面積 | 產量 | 收穫面積  | 產量  |
| 民國107 2018 | 103.6  | 445 | 3.02 | 58 | -    | -  | 41.08 | 279 |
| 民國108 2019 | 127.21 | 475 | 2.43 | 45 | -    | -  | 37.79 | 265 |
| 民國109 2020 | 109.8  | 415 | 2.58 | 47 | -    | -  | 33.22 | 225 |

及生產量

單位：公頃、公噸

| 蜀黍(高粱) |    | 大豆   |    | 紅豆    |     | 落花生   |    | 其他雜糧 |    |
|--------|----|------|----|-------|-----|-------|----|------|----|
| 收穫面積   | 產量 | 收穫面積 | 產量 | 收穫面積  | 產量  | 收穫面積  | 產量 | 收穫面積 | 產量 |
| -      | -  | -    | -  | 49.26 | 82  | 9.81  | 25 | 0.43 | 1  |
| -      | -  | -    | -  | 64    | 106 | 22.99 | 59 | -    | -  |
| -      | -  | -    | -  | 60.17 | 108 | 13.83 | 35 | -    | -  |



表4-3 農產品收穫面

| 年底別        | 特用作物- |    |      |    |      |    |      |    |        |    |
|------------|-------|----|------|----|------|----|------|----|--------|----|
|            | 合計    |    | 茶葉   |    | 愛玉子  |    | 生食甘蔗 |    | 其他特用作物 |    |
|            | 收穫面積  | 產量 | 收穫面積 | 產量 | 收穫面積 | 產量 | 收穫面積 | 產量 | 收穫面積   | 產量 |
| 民國107 2018 | 2.8   | 62 | -    | -  | -    | -  | 0.82 | 57 | 1.98   | 5  |
| 民國108 2019 | 1.56  | 55 | -    | -  | -    | -  | 0.75 | 52 | 0.81   | 3  |
| 民國109 2020 | 1     | 35 | -    | -  | -    | -  | 0.47 | 32 | 0.53   | 4  |

面積及生產量（續 1）

單位：公頃、公噸

| 蔬 菜    |       |      |    |      |    |       |     |        |       |
|--------|-------|------|----|------|----|-------|-----|--------|-------|
| 合計     |       | 竹筍   |    | 洋香瓜  |    | 香瓜    |     | 洋蔥     |       |
| 收穫面積   | 產量    | 收穫面積 | 產量 | 收穫面積 | 產量 | 收穫面積  | 產量  | 收穫面積   | 產量    |
| 155.14 | 5,854 | 1.66 | 20 | -    | -  | 13.33 | 143 | 86.67  | 4,507 |
| 132.6  | 5,146 | 1.66 | 19 | -    | -  | 8.56  | 93  | 75.14  | 3,907 |
| 146.73 | 6,682 | 1.66 | 18 | -    | -  | 2.93  | 36  | 107.33 | 5,688 |

表4-3 農產品收穫面

| 年底別        | 蔬 菜  |     |       |    |      |     |      |    |      |     |
|------------|------|-----|-------|----|------|-----|------|----|------|-----|
|            | 蘿蔔   |     | 不結球白菜 |    | 食用番茄 |     | 芋    |    | 花椰菜  |     |
|            | 收穫面積 | 產量  | 收穫面積  | 產量 | 收穫面積 | 產量  | 收穫面積 | 產量 | 收穫面積 | 產量  |
| 民國107 2018 | 0.69 | 26  | 2     | 32 | 4.43 | 117 | 0.41 | 5  | 7.18 | 174 |
| 民國108 2019 | 0.55 | 21  | 1.83  | 29 | 2.28 | 66  | -    | -  | 6.46 | 160 |
| 民國109 2020 | 3.61 | 135 | 0.39  | 5  | 2.05 | 59  | 0.21 | 3  | 4.91 | 131 |

面積及生產量（續 2）

單位：公頃、公噸

| 蔬 菜  |    |      |    |      |    |      |    |       |     |
|------|----|------|----|------|----|------|----|-------|-----|
| 胡瓜   |    | 苦瓜   |    | 菜豆   |    | 絲瓜   |    | 其他蔬菜  |     |
| 收穫面積 | 產量 | 收穫面積 | 產量 | 收穫面積 | 產量 | 收穫面積 | 產量 | 收穫面積  | 產量  |
| -    | -  | 0.32 | 8  | 0.89 | 10 | 1.03 | 23 | 36.53 | 791 |
| 0.13 | 4  | 0.27 | 6  | 0.39 | 5  | 0.92 | 20 | 34.41 | 816 |
| 0.03 | 1  | 0.2  | 5  | 0.31 | 4  | 0.87 | 20 | 22.23 | 575 |

資料來源：行政院農業委員會、高雄市政府農業局。

表4-3 農產品收穫面積

| 年底別        | 果 品   |       |       |     |      |    |      |    |
|------------|-------|-------|-------|-----|------|----|------|----|
|            | 合計    |       | 香蕉    |     | 鳳梨   |    | 檸檬   |    |
|            | 收穫面積  | 產量    | 收穫面積  | 產量  | 收穫面積 | 產量 | 收穫面積 | 產量 |
| 民國107 2018 | 77.08 | 1,110 | 16.58 | 363 | 0.13 | 7  | 0.59 | 4  |
| 民國108 2019 | 76.38 | 1,113 | 18.22 | 450 | 0.13 | 7  | 0.69 | 8  |
| 民國109 2020 | 71.39 | 1,006 | 15.57 | 393 | 0.18 | 9  | 0.84 | 10 |

及生產量（續 3）

單位：公頃、公噸

| 果 品  |    |       |     |      |    |      |    |      |    |      |    |
|------|----|-------|-----|------|----|------|----|------|----|------|----|
| 龍眼   |    | 芒果    |     | 番石榴  |    | 李    |    | 木瓜   |    | 蓮霧   |    |
| 收穫面積 | 產量 | 收穫面積  | 產量  | 收穫面積 | 產量 | 收穫面積 | 產量 | 收穫面積 | 產量 | 收穫面積 | 產量 |
| 0.27 | 2  | 43.24 | 378 | 2.16 | 55 | -    | -  | 0.56 | 29 | 0.1  | 1  |
| 0.27 | 0  | 43.24 | 366 | 2.16 | 58 | -    | -  | 0.4  | 21 | 0.1  | 1  |
| 0.27 | 1  | 42.33 | 364 | 2.19 | 58 | -    | -  | 0.69 | 9  | 0.1  | 1  |

表4-3 農產品收穫面積及

| 年底別        | 果 品  |    |      |    |      |    |      |    |       |     |
|------------|------|----|------|----|------|----|------|----|-------|-----|
|            | 梅    |    | 荔枝   |    | 棗    |    | 桃    |    | 其他果品  |     |
|            | 收穫面積 | 產量 | 收穫面積 | 產量 | 收穫面積 | 產量 | 收穫面積 | 產量 | 收穫面積  | 產量  |
| 民國107 2018 | -    | -  | 1.81 | 13 | -    | -  | -    | -  | 11.64 | 258 |
| 民國108 2019 | -    | -  | 1.81 | 3  | -    | -  | -    | -  | 9.36  | 198 |
| 民國109 2020 | -    | -  | 1.76 | 9  | -    | -  | -    | -  | 7.46  | 151 |

生產量 (續 4)

單位：公頃、公噸

| 花卉   |        |      |    |      |    |      |       |      |       |
|------|--------|------|----|------|----|------|-------|------|-------|
| 合計   |        | 菊花   |    | 大理花  |    | 玫瑰   |       | 火鶴花  |       |
| 收穫面積 | 產量     | 收穫面積 | 產量 | 收穫面積 | 產量 | 收穫面積 | 產量    | 收穫面積 | 產量    |
| 0.32 | 6,762  | -    | -  | -    | -  | 0.15 | 3,540 | 0.17 | 3,222 |
| 0.32 | 6,912  | -    | -  | -    | -  | 0.15 | 3,690 | 0.17 | 3,222 |
| 0.45 | 10,272 | -    | -  | -    | -  | 0.28 | 7,000 | 0.17 | 3,272 |



表4-3 農產品收穫面積及生產量（續完）

單位：公頃、公噸

| 年底別        | 花 卉  |    |      |    |      |    |      |    |
|------------|------|----|------|----|------|----|------|----|
|            | 天堂鳥  |    | 蘭花   |    | 文心蘭  |    | 其他花卉 |    |
|            | 收穫面積 | 產量 | 收穫面積 | 產量 | 收穫面積 | 產量 | 收穫面積 | 產量 |
| 民國107 2018 | -    | -  | -    | -  | -    | -  | -    | -  |
| 民國108 2019 | -    | -  | -    | -  | -    | -  | -    | -  |
| 民國109 2020 | -    | -  | -    | -  | -    | -  | -    | -  |

表4-4 現有家畜數

單位：頭

| 年底別        | 總計    | 乳牛 | 馬 | 豬     | 鹿  | 兔 | 羊     |
|------------|-------|----|---|-------|----|---|-------|
| 民國102 2013 | 2,672 | -  | - | 1,479 | 85 | - | 1,108 |
| 民國103 2014 | 2,125 | -  | - | 1,072 | 35 | - | 1,018 |
| 民國104 2015 | 2,050 | -  | - | 1,097 | 50 | - | 903   |
| 民國105 2016 | 1,734 | -  | - | 880   | 49 | - | 805   |
| 民國106 2017 | 1,851 | -  | - | 892   | 65 | - | 894   |
| 民國107 2018 | 1,294 | -  | - | 732   | 51 | - | 511   |
| 民國108 2019 | 1,420 | -  | - | 755   | 51 | - | 614   |
| 民國109 2020 | 1,626 | -  | - | 841   | 56 | - | 729   |

資料來源：行政院農業委員會

表4-5 家畜屠宰

| 年底別        | 屠宰場所(年底)(所) |    | 總計    |
|------------|-------------|----|-------|
|            | 電動          | 人工 |       |
| 民國102 2013 | -           | -  | 2,261 |
| 民國103 2014 | -           | -  | 2,241 |
| 民國104 2015 | -           | -  | 2,206 |
| 民國105 2016 | -           | -  | 2,294 |
| 民國106 2017 | -           | -  | 1,717 |
| 民國107 2018 | -           | -  | 1,597 |
| 民國108 2019 | -           | -  | 1,341 |
| 民國109 2020 | -           | -  | 1,335 |

資料來源：行政院農業委員會

頭數

單位：頭

| 牛   |    |       |    | 豬     | 羊   |
|-----|----|-------|----|-------|-----|
| 合計  | 水牛 | 黃牛及雜牛 | 乳牛 |       |     |
| 68  | 30 | 3     | 35 | 1,955 | 238 |
| 130 | 22 | 75    | 33 | 1,663 | 448 |
| 99  | 16 | 56    | 27 | 1,639 | 468 |
| 55  | 13 | 24    | 18 | 1,578 | 661 |
| 114 | 40 | 1     | 73 | 1,126 | 477 |
| 51  | 2  | 21    | 28 | 1,226 | 320 |
| 77  | 7  | 41    | 29 | 910   | 354 |
| 55  | 4  | 16    | 35 | 1,109 | 171 |

表4-6產乳牛頭數及產乳量價值

單位：頭

| 年底別        | 年底飼養場數<br>(處) | 年底經產牛頭數<br>(頭) | 全年生產乳量(公<br>斤) | 全年生產乳總值(元) |
|------------|---------------|----------------|----------------|------------|
| 民國102 2013 | -             | -              | -              | -          |
| 民國103 2014 | -             | -              | -              | -          |
| 民國104 2015 | -             | -              | -              | -          |
| 民國105 2016 | -             | -              | -              | -          |
| 民國106 2017 | -             | -              | -              | -          |
| 民國107 2018 | -             | -              | -              | -          |
| 民國108 2019 | -             | -              | -              | -          |
| 民國109 2020 | -             | -              | -              | -          |

資料來源：行政院農業委員會

表4-7現有家禽數量

單位：千隻

| 年底別        | 雞  |    |    | 鴨  |    |    | 鵝 | 火雞 |
|------------|----|----|----|----|----|----|---|----|
|            | 合計 | 蛋雞 | 肉雞 | 合計 | 蛋鴨 | 肉鴨 |   |    |
| 民國102 2013 | 16 | 16 | -  | 4  | 4  | -  | - | -  |
| 民國103 2014 | 4  | 4  | -  | -  | -  | -  | - | -  |
| 民國104 2015 | 18 | 18 | -  | -  | -  | -  | - | -  |
| 民國105 2016 | 16 | 16 | -  | -  | -  | -  | - | -  |
| 民國106 2017 | 14 | 14 | -  | -  | -  | -  | - | -  |
| 民國107 2018 | 18 | 18 | -  | -  | -  | -  | - | -  |
| 民國108 2019 | 19 | 19 | -  | -  | -  | -  | - | -  |
| 民國109 2020 | 18 | 18 | -  | -  | -  | -  | - | -  |

資料來源：高雄市政府農業局

表4-8漁戶數

| 年底別        | 漁戶數(戶) |    |       |       |      |      |      |
|------------|--------|----|-------|-------|------|------|------|
|            | 合計     | 遠洋 | 近海    | 沿岸    | 海面養殖 | 內陸漁撈 | 內陸養殖 |
| 民國104 2015 | 2,159  | 50 | 773   | 1,127 | -    | -    | 209  |
| 民國105 2016 | 2,076  | 50 | 740   | 1,077 | -    | -    | 209  |
| 民國106 2017 | 3,129  | 49 | 1,415 | 1,381 | -    | -    | 284  |
| 民國107 2018 | 3,050  | 49 | 1,418 | 1,313 | -    | -    | 270  |
| 民國108 2019 | 2,970  | 49 | 1,358 | 1,294 | -    | -    | 269  |
| 民國109 2020 | 3,140  | 47 | 1,468 | 1,354 | -    | -    | 271  |

資料來源：高雄市政府海洋局

及漁戶人口數

單位：戶、人

| 漁戶人口數(人) |     |       |       |      |      |      |
|----------|-----|-------|-------|------|------|------|
| 合計       | 遠洋  | 近海    | 沿岸    | 海面養殖 | 內陸漁撈 | 內陸養殖 |
| 8,385    | 200 | 3,092 | 4,507 | -    | -    | 586  |
| 8,056    | 200 | 2,962 | 4,308 | -    | -    | 586  |
| 9,069    | 142 | 4,102 | 4,003 | -    | -    | 822  |
| 7,684    | 123 | 3,574 | 3,308 | -    | -    | 679  |
| 8,017    | 132 | 3,667 | 3,492 | -    | -    | 726  |
| 8,160    | 122 | 3,816 | 3,519 | -    | -    | 703  |



## 伍、工商業及區建設

表 5-1 營運中

| 年底別         | 總計  | 食品  | 飲料及菸草<br>製造業 | 紡織業 | 成衣及服飾品<br>製造業 | 皮革、毛皮及<br>其製品製造業 |
|-------------|-----|-----|--------------|-----|---------------|------------------|
| 民國100年 2011 | -   | -   | -            | -   | -             | -                |
| 民國101年 2012 | 152 | 9   | 4            | 6   | -             | -                |
| 民國102年 2013 | 155 | 10  | 3            | 6   | -             | -                |
| 民國103年 2014 | 160 | 14  | 3            | 6   | -             | -                |
| 民國104年 2015 | 160 | 14  | 4            | 7   | -             | -                |
| 民國105年 2016 | -   | -   | -            | -   | -             | -                |
| 民國106年 2017 | 168 | 16  | 5            | 7   | -             | -                |
| 民國107年 2018 | 173 | 18  | 4            | 6   | -             | -                |
| 民國108年 2019 | 176 | 18  | 4            | 5   | -             | -                |
| 民國109年 2020 | ... | ... | ...          | ... | ...           | ...              |

資料來源：經濟部統計處

## 工廠家數

單位：家

| 木竹製品<br>製造業 | 紙漿、紙及<br>紙製品製造業 | 印刷及資料<br>儲存媒體<br>複製業 | 石油及煤製<br>品製造業 | 化學材料<br>製造業 | 化學製品<br>製造業 | 藥品及醫用<br>化學製品製<br>造業 | 橡膠製品<br>製造業 |
|-------------|-----------------|----------------------|---------------|-------------|-------------|----------------------|-------------|
| -           | -               | -                    | -             | -           | -           | -                    | -           |
| 7           | -               | -                    | -             | 23          | 8           | -                    | 2           |
| 7           | -               | -                    | -             | 24          | 7           | -                    | 2           |
| 7           | -               | -                    | -             | 24          | 7           | -                    | 2           |
| 8           | -               | -                    | -             | 24          | 7           | -                    | 2           |
| -           | -               | -                    | -             | -           | -           | -                    | -           |
| 7           | -               | -                    | -             | 23          | 7           | -                    | 2           |
| 7           | -               | -                    | -             | 24          | 7           | -                    | 3           |
| 7           | -               | -                    | -             | 24          | 8           | -                    | 3           |
| ...         | ...             | ...                  | ...           | ...         | ...         | ...                  | ...         |

表 5-1 營運中

| 年底別         | 塑膠製品<br>製造業 | 非金屬礦物<br>製品製造業 | 基本金屬<br>製造業 | 金屬製品<br>製造業 | 電子零<br>組件製造業 | 電腦、電子產<br>品及光學製品<br>製造業 |
|-------------|-------------|----------------|-------------|-------------|--------------|-------------------------|
| 民國100年 2011 | -           | -              | -           | -           | -            | -                       |
| 民國101年 2012 | 3           | 6              | 3           | 20          | -            | 1                       |
| 民國102年 2013 | 2           | 7              | 5           | 23          | -            | 1                       |
| 民國103年 2014 | 2           | 7              | 4           | 25          | -            | 1                       |
| 民國104年 2015 | 1           | 7              | 5           | 25          | -            | 1                       |
| 民國105年 2016 | -           | -              | -           | -           | -            | -                       |
| 民國106年 2017 | 1           | 7              | 6           | 30          | -            | 1                       |
| 民國107年 2018 | 2           | 7              | 6           | 31          | -            | 1                       |
| 民國108年 2019 | 2           | 7              | 6           | 33          | -            | 1                       |
| 民國109年 2020 | ...         | ...            | ...         | ...         | ...          | ...                     |

## 工廠家數(續)

單位：家

| 電力設備<br>製造業 | 機械設備<br>製造業 | 汽車及其零<br>件<br>製造業 | 其他運輸工<br>具及其零件<br>製造業 | 家具<br>製造業 | 其他<br>製造業 | 產業用機械<br>設備維修及<br>安裝業 | 非製造業 |
|-------------|-------------|-------------------|-----------------------|-----------|-----------|-----------------------|------|
| -           | -           | -                 | -                     | -         | -         | -                     | -    |
| 8           | 33          | -                 | 8                     | 3         | 4         | 3                     | 1    |
| 7           | 31          | -                 | 9                     | 3         | 4         | 3                     | 1    |
| 7           | 31          | -                 | 10                    | 2         | 4         | 3                     | 1    |
|             |             | -                 |                       |           |           |                       |      |
| 7           | 29          | -                 | 10                    | 2         | 4         | 3                     | -    |
| -           | -           | -                 | -                     | -         | -         | -                     | -    |
| 8           | 29          | -                 | 10                    | 2         | 4         | 3                     | -    |
| 8           | 29          | -                 | 11                    | 2         | 4         | 3                     | -    |
|             |             | -                 |                       |           |           |                       |      |
| 8           | 29          | -                 | 11                    | 2         | 5         | 3                     | -    |
| ...         | ...         | ...               | ...                   | ...       | ...       | ...                   | ...  |

表 5-2 自來水

| 年底別         | 人數 (人)        |        |
|-------------|---------------|--------|
|             | 行政區域人數<br>(A) | 供水區域人數 |
| 民國100年 2011 | 70,439        | 70,439 |
| 民國101年 2012 | 70,383        | 70,383 |
| 民國102年 2013 | 70,436        | 70,436 |
| 民國103年 2014 | 70,476        | 70,476 |
| 民國104年 2015 | 70,401        | 70,401 |
| 民國105年 2016 | 70,201        | 70,201 |
| 民國106年 2017 | 69,990        | 69,990 |
| 民國107年 2018 | 69,870        | 69,870 |
| 民國108年 2019 | 69,604        | 69,604 |
| 民國109年 2020 | 69,478        | 69,478 |

資料來源：臺灣省自來水公司第七區管理處

## 供水普及率

| 人數 (人)        | 供水普及率            |
|---------------|------------------|
| 實際供水人數<br>(B) | $B/A*100$<br>(%) |
| 62,249        | 88.37            |
| 62,292        | 88.50            |
| 62,420        | 88.62            |
| 62,466        | 88.63            |
| 62,452        | 88.71            |
| 62,329        | 88.79            |
| 62,191        | 88.86            |
| 62,195        | 89.02            |
| 61,985        | 89.05            |
| 62,176        | 89.49            |

# 陸、金融財稅



表 6-1 歲入預決

| 1.預算        |         |      |         |       |
|-------------|---------|------|---------|-------|
| 年度別         | 總 計     | 稅課收入 | 罰款及賠償收入 | 規費收入  |
| 民國100年 2011 | 41,050  | -    | 50      | 1,700 |
| 民國101年 2012 | 91,490  | -    | 50      | 1,140 |
| 民國102年 2013 | 51,125  | -    | 100     | 40    |
| 民國103年 2014 | 79,430  | -    | 130     | 20    |
| 民國104年 2015 | 120,163 | -    | 130     | 50    |
| 民國105年 2016 | 93,808  | -    | 200     | 270   |
| 民國106年 2017 | 103,378 | -    | 200     | 270   |
| 民國107年 2018 | 89,736  | -    | 30      | 320   |
| 民國108年 2019 | 298,085 | -    | 30      | 544   |
| 民國109年 2020 | 106,828 | -    | 30      | 544   |

資料來源：高雄市林園區公所會計室。

## 算—按來源別分

1.預算

單位：新臺幣千元

| 財產收入 | 營業盈餘及事業收入 | 補助收入   | 捐獻及贈與收入 | 其他收入  |
|------|-----------|--------|---------|-------|
| 100  | -         | 39,000 | -       | 200   |
| -    | -         | -      | 90,100  | 200   |
| -    | -         | 347    | 50,620  | 18    |
| 431  | -         | 497    | 78,300  | 52    |
| 50   | -         | 497    | 119,384 | 52    |
| 50   | -         | 449    | 91,858  | 981   |
| 51   | -         | 449    | 101,428 | 980   |
| 51   | -         | 299    | 88,036  | 1,000 |
| 492  | -         | 398    | 295,621 | 1,000 |
| 736  | -         | 12,419 | 92,099  | 1,000 |

表 6-1 歲入預決

| 2.決算        |         |      |         |       |
|-------------|---------|------|---------|-------|
| 年度別         | 總 計     | 稅課收入 | 罰款及賠償收入 | 規費收入  |
| 民國100年 2011 | 32,188  | -    | 612     | 1,139 |
| 民國101年 2012 | 66,412  | -    | 418     | 110   |
| 民國102年 2013 | 44,631  | -    | 206     | 32    |
| 民國103年 2014 | 59,595  | -    | 786     | 246   |
| 民國104年 2015 | 99,312  | -    | 142     | 577   |
| 民國105年 2016 | 79,654  | -    | 43      | 470   |
| 民國106年 2017 | 80,328  | -    | 68      | 485   |
| 民國107年 2018 | 78,423  | -    | 251     | 444   |
| 民國108年 2019 | 283,138 | -    | 96      | 633   |
| 民國109年 2020 | 99,327  | -    | 302     | 586   |

## 算—按來源別分(續)

2.決算

單位：新臺幣千元

| 財產收入 | 營業盈餘及事業收入 | 補助收入   | 捐獻及贈與收入 | 其他收入  |
|------|-----------|--------|---------|-------|
| 36   | -         | 29,897 | -       | 504   |
| 484  | -         | -      | 62,140  | 3,260 |
| 495  | -         | 347    | 42,492  | 1,059 |
| 629  | -         | 347    | 56,427  | 1,160 |
| 61   | -         | 347    | 96,962  | 1,223 |
| 43   | -         | 299    | 77,648  | 1,151 |
| 28   | -         | 299    | 78,938  | 510   |
| 27   | -         | 299    | 76,776  | 626   |
| 513  | -         | 398    | 281,163 | 335   |
| 688  | -         | 12,053 | 85,363  | 335   |

表 6-2 歲出預決算

| 1.預算        |         |        |      |         |      |
|-------------|---------|--------|------|---------|------|
| 年度別         | 總計      | 政權行使支出 | 行政支出 | 民政支出    | 財務支出 |
| 民國100年 2011 | 175,890 | -      | -    | 147,477 | -    |
| 民國101年 2012 | 232,552 | -      | -    | 200,120 | -    |
| 民國102年 2013 | 170,582 | -      | -    | 161,780 | -    |
| 民國103年 2014 | 196,981 | -      | -    | 187,447 | -    |
| 民國104年 2015 | 236,065 | -      | -    | 216,847 | -    |
| 民國105年 2016 | 250,431 | -      | -    | 233,645 | -    |
| 民國106年 2017 | 219,823 | -      | -    | 200,288 | -    |
| 民國107年 2018 | 336,394 | -      | -    | 298,081 | -    |
| 民國108年 2019 | 434,107 | -      | -    | 384,840 | -    |
| 民國109年 2020 | 231,766 | -      | -    | 215,811 | -    |

資料來源：高雄市林園區公所會計室。

備註：民國101年起編列「基層建設-小型工程」預算於民政支出，於民國104年起改列交通支出。

一按政事別分

1.預算

單位：新臺幣千元

| 教育支出 | 文化支出 | 農業支出 | 工業支出 | 交通支出   |
|------|------|------|------|--------|
| -    | -    | -    | -    | 16,336 |
| -    | -    | -    | -    | 19,076 |
| -    | -    | -    | -    | -      |
| -    | -    | -    | -    | -      |
| -    | -    | -    | -    | 8,160  |
| -    | -    | -    | -    | 5,700  |
| -    | -    | -    | -    | 7,344  |
| -    | -    | -    | -    | 5,034  |
| -    | -    | -    | -    | 37,073 |
| -    | -    | -    | -    | 5,115  |

表6-2 歲出預決算

1.預算

| 年度別         | 其他經濟服務支出 | 社會保險支出 | 社會救助支出 | 福利服務支出 |
|-------------|----------|--------|--------|--------|
| 民國100年 2011 | -        | -      | -      | -      |
| 民國101年 2012 | -        | -      | -      | -      |
| 民國102年 2013 | -        | -      | -      | -      |
| 民國103年 2014 | -        | -      | -      | -      |
| 民國104年 2015 | -        | -      | -      | -      |
| 民國105年 2016 | -        | -      | -      | -      |
| 民國106年 2017 | -        | -      | -      | -      |
| 民國107年 2018 | -        | -      | -      | -      |
| 民國108年 2019 | -        | -      | -      | -      |
| 民國109年 2020 | -        | -      | -      | -      |

一按政事別分(續1)

1.預算

單位：新臺幣千元

| 社區發展支出 | 環境保護支出 | 退休撫卹給付支出 | 第二預備金  | 其他支出  |
|--------|--------|----------|--------|-------|
| -      | -      | 8,482    | -      | 3,595 |
| -      | -      | 8,841    | -      | 4,515 |
| -      | -      | 7,823    | -      | 979   |
| -      | -      | 8,191    | -      | 1,343 |
| -      | -      | 10,140   | -      | 918   |
| -      | -      | 8,479    | -      | 2,607 |
| -      | -      | 8,476    | -      | 3,715 |
| -      | -      | 8,715    | 18,680 | 5,884 |
| -      | -      | 8,840    | 116    | 3,238 |
| -      | -      | 9,408    | -      | 1,432 |



表 6-2 歲出預決算

| 2.決算        |         |        |      |         |      |
|-------------|---------|--------|------|---------|------|
| 年度別         | 總計      | 政權行使支出 | 行政支出 | 民政支出    | 財務支出 |
| 民國100年 2011 | 151,993 | -      | -    | 127,222 | -    |
| 民國101年 2012 | 194,103 | -      | -    | 165,890 | -    |
| 民國102年 2013 | 152,800 | -      | -    | 143,998 | -    |
| 民國103年 2014 | 169,507 | -      | -    | 159,980 | -    |
| 民國104年 2015 | 207,500 | -      | -    | 188,705 | -    |
| 民國105年 2016 | 232,041 | -      | -    | 215,726 | -    |
| 民國106年 2017 | 195,491 | -      | -    | 176,021 | -    |
| 民國107年 2018 | 322,856 | -      | -    | 284,679 | -    |
| 民國108年 2019 | 416,889 | -      | -    | 376,184 | -    |
| 民國109年 2020 | 221,020 | -      | -    | 205,112 | -    |

一按政事別分(續2)

2.決算

單位：新臺幣千元

| 教育支出 | 文化支出 | 農業支出 | 工業支出 | 交通支出   |
|------|------|------|------|--------|
| -    | -    | -    | -    | 15,376 |
| -    | -    | -    | -    | 17,954 |
| -    | -    | -    | -    | -      |
| -    | -    | -    | -    | -      |
| -    | -    | -    | -    | 7,737  |
| -    | -    | -    | -    | 5,229  |
| -    | -    | -    | -    | 7,279  |
| -    | -    | -    | -    | 4,898  |
| -    | -    | -    | -    | 28,511 |
| -    | -    | -    | -    | 5,068  |

表6-2 歲出預決算

| 2.決算        |          |        |        |        |
|-------------|----------|--------|--------|--------|
| 年度別         | 其他經濟服務支出 | 社會保險支出 | 社會救助支出 | 福利服務支出 |
| 民國100年 2011 | -        | -      | -      | -      |
| 民國101年 2012 | -        | -      | -      | -      |
| 民國102年 2013 | -        | -      | -      | -      |
| 民國103年 2014 | -        | -      | -      | -      |
| 民國104年 2015 | -        | -      | -      | -      |
| 民國105年 2016 | -        | -      | -      | -      |
| 民國106年 2017 | -        | -      | -      | -      |
| 民國107年 2018 | -        | -      | -      | -      |
| 民國108年 2019 | -        | -      | -      | -      |
| 民國109年 2020 | -        | -      | -      | -      |

一按政事別分(續完)

2.決算

單位：新臺幣千元

| 社區發展支出 | 環境保護支出 | 退休撫卹給付支出 | 第二預備金  | 其他支出  |
|--------|--------|----------|--------|-------|
| -      | -      | 8,482    | -      | 913   |
| -      | -      | 8,841    | -      | 1,418 |
| -      | -      | 7,823    | -      | 979   |
| -      | -      | 8,191    | -      | 1,336 |
| -      | -      | 10,140   | -      | 918   |
| -      | -      | 8,479    | -      | 2,607 |
| -      | -      | 8,476    | -      | 3,715 |
| -      | -      | 8,715    | 18,680 | 5,884 |
| -      | -      | 8,840    | 116    | 3,238 |
| -      | -      | 9,408    | -      | 1,432 |

表 6-3 區公所經費預決算

| 年度別         | 類別  | 總計      | 行政管理   | 業務管理    |
|-------------|-----|---------|--------|---------|
| 民國100年 2011 | 預算數 | 175,890 | 77,201 | 70,276  |
|             | 決算數 | 151,993 | 69,830 | 57,393  |
| 民國101年 2012 | 預算數 | 232,552 | 74,702 | 120,418 |
|             | 決算數 | 194,103 | 72,447 | 89,448  |
| 民國102年 2013 | 預算數 | 170,582 | 74,415 | 80,365  |
|             | 決算數 | 152,800 | 71,651 | 66,893  |
| 民國103年 2014 | 預算數 | 196,981 | 71,631 | 105,316 |
|             | 決算數 | 169,507 | 70,299 | 79,615  |
| 民國104年 2015 | 預算數 | 236,065 | 71,312 | 145,535 |
|             | 決算數 | 207,500 | 70,624 | 118,081 |
| 民國105年 2016 | 預算數 | 250,431 | 71,326 | 162,319 |
|             | 決算數 | 232,041 | 70,617 | 145,109 |
| 民國106年 2017 | 預算數 | 219,823 | 70,903 | 129,385 |
|             | 決算數 | 195,491 | 70,337 | 105,684 |
| 民國107年 2018 | 預算數 | 336,394 | 71,113 | 245,648 |
|             | 決算數 | 322,856 | 70,550 | 232,809 |
| 民國108年 2019 | 預算數 | 434,107 | 73,913 | 311,043 |
|             | 決算數 | 416,889 | 73,227 | 303,073 |
| 民國109年 2020 | 預算數 | 231,766 | 76,452 | 139,359 |
|             | 決算數 | 221,020 | 75,027 | 130,085 |

資料來源：高雄市林園區公所會計室。

註：107年「業務管理」工作計畫預、決算數含第2預備金18,680千元。

108年「行政管理」工作計畫預、決算數含第2預備金116千元。

## 數額—按工作計畫別分

單位：新臺幣千元

| 公園綠地與道路養護 | 小型工程   | 退撫金    | (天然)災害準備金 | 公務人員待遇福利 |
|-----------|--------|--------|-----------|----------|
| 16,336    | -      | 8,482  | 3,000     | 595      |
| 15,376    | -      | 8,482  | 317       | 595      |
| 19,076    | 5,000  | 8,841  | 3,993     | 522      |
| 17,954    | 3,995  | 8,841  | 896       | 522      |
| -         | 7,000  | 7,823  | 420       | 559      |
| -         | 5,454  | 7,823  | 420       | 559      |
| -         | 10,500 | 8,191  | 898       | 445      |
| -         | 10,066 | 8,191  | 891       | 445      |
| -         | 8,160  | 10,140 | 674       | 244      |
| -         | 7,737  | 10,140 | 674       | 244      |
| -         | 5,700  | 8,479  | 2,256     | 351      |
| -         | 5,229  | 8,479  | 2,256     | 351      |
| -         | 7,344  | 8,476  | 2,197     | 1,518    |
| -         | 7,279  | 8,476  | 2,197     | 1,518    |
| -         | 5,034  | 8,715  | 2,193     | 3,691    |
| -         | 4,898  | 8,715  | 2,193     | 3,691    |
| -         | 37,073 | 8,840  | 942       | 2,296    |
| -         | 28,511 | 8,840  | 942       | 2,296    |
| -         | 5,115  | 9,408  | 1,432     | -        |
| -         | 5,068  | 9,408  | 1,432     | -        |

表6-4區公所經費預決算

| 年度別         | 類別  | 總計      | 經      |        |
|-------------|-----|---------|--------|--------|
|             |     |         | 人事費    | 業務費    |
| 民國100年 2011 | 預算數 | 175,890 | 65,457 | 40,641 |
|             | 決算數 | 151,993 | 60,597 | 34,377 |
| 民國101年 2012 | 預算數 | 232,552 | 60,081 | 70,997 |
|             | 決算數 | 194,103 | 60,081 | 59,024 |
| 民國102年 2013 | 預算數 | 170,582 | 59,989 | 41,042 |
|             | 決算數 | 152,800 | 58,796 | 32,859 |
| 民國103年 2014 | 預算數 | 196,981 | 58,765 | 55,436 |
|             | 決算數 | 169,507 | 58,382 | 39,668 |
| 民國104年 2015 | 預算數 | 236,065 | 60,506 | 66,791 |
|             | 決算數 | 207,500 | 60,224 | 52,560 |
| 民國105年 2016 | 預算數 | 250,431 | 58,952 | 62,864 |
|             | 決算數 | 232,041 | 58,916 | 52,585 |
| 民國106年 2017 | 預算數 | 219,823 | 59,811 | 75,301 |
|             | 決算數 | 195,491 | 59,811 | 62,323 |
| 民國107年 2018 | 預算數 | 336,394 | 62,223 | 66,165 |
|             | 決算數 | 322,856 | 62,223 | 62,919 |
| 民國108年 2019 | 預算數 | 434,107 | 63,116 | 71,878 |
|             | 決算數 | 416,889 | 63,104 | 66,146 |
| 民國109年 2020 | 預算數 | 231,766 | 63,460 | 74,985 |
|             | 決算數 | 221,020 | 63,188 | 69,681 |

資料來源：高雄市林園區公所會計室。

註：預、決算數均含統籌科目。

## 數額—按用途別科目分

單位：新臺幣千元

| 常 門    |     |     | 資 本 門   |       |        |
|--------|-----|-----|---------|-------|--------|
| 獎補助費   | 債務費 | 預備金 | 設備及投資   | 獎補助費  | 預備金    |
| 32,464 | -   | 100 | 37,228  | -     | -      |
| 31,999 | -   | -   | 25,020  | -     | -      |
| 54,901 | -   | 100 | 46,473  | -     | -      |
| 54,612 | -   | -   | 20,386  | -     | -      |
| 48,064 | -   | -   | 21,487  | -     | -      |
| 47,112 | -   | -   | 14,033  | -     | -      |
| 49,290 | -   | -   | 33,490  | -     | -      |
| 45,494 | -   | -   | 25,963  | -     | -      |
| 56,481 | -   | -   | 51,287  | 1,000 | -      |
| 54,659 | -   | -   | 39,058  | 999   | -      |
| 51,981 | -   | -   | 76,634  | -     | -      |
| 51,691 | -   | -   | 68,849  | -     | -      |
| 39,676 | -   | -   | 45,035  | -     | -      |
| 39,619 | -   | -   | 33,738  | -     | -      |
| 40,180 | -   | -   | 149,146 | -     | 18,680 |
| 40,118 | -   | -   | 138,916 | -     | 18,680 |
| 40,186 | -   | 116 | 258,811 | -     | -      |
| 38,130 | -   | 116 | 249,393 | -     | -      |
| 46,155 | -   | -   | 47,166  | -     | -      |
| 46,100 | -   | -   | 42,051  | -     | -      |



# 柒、教育文化

表 7-1 境內國民

| 學年度及學校別       | 校數<br>(所) | 教師數(人) |    |    | 職員數(人) |   |   | 班級數(班) |     |     |     |
|---------------|-----------|--------|----|----|--------|---|---|--------|-----|-----|-----|
|               |           | 合計     | 男  | 女  | 合計     | 男 | 女 | 合計     | 七年級 | 八年級 | 九年級 |
| 100學年度 SY2011 | 2         | 31     | 14 | 17 | 8      | 2 | 6 | 87     | 29  | 28  | 30  |
| 101學年度 SY2012 | 2         | 33     | 16 | 17 | 7      | 2 | 5 | 87     | 30  | 28  | 29  |
| 102學年度 SY2013 | 2         | 35     | 19 | 16 | 8      | 2 | 6 | 87     | 29  | 29  | 29  |
| 103學年度 SY2014 | 2         | 37     | 22 | 15 | 8      | 2 | 6 | 83     | 24  | 29  | 30  |
| 104學年度 SY2015 | 2         | 35     | 22 | 13 | 8      | 2 | 6 | 78     | 25  | 24  | 29  |
| 105學年度 SY2016 | 2         | 33     | 18 | 15 | 8      | 2 | 6 | 72     | 23  | 24  | 25  |
| 106學年度 SY2017 | 2         | 32     | 15 | 17 | 6      | 2 | 4 | 69     | 21  | 23  | 25  |
| 107學年度 SY2018 | 2         | 32     | 16 | 16 | 7      | 2 | 5 | 67     | 21  | 22  | 24  |
| 108學年度 SY2019 | 2         | 32     | 16 | 16 | 6      | 2 | 4 | 61     | 20  | 20  | 21  |
| 109學年度 SY2020 | 2         | 32     | 16 | 16 | 6      | 2 | 4 | 60     | 19  | 20  | 21  |
| 中芸國中          | 1         | 32     | 16 | 16 | 6      | 2 | 4 | 9      | 3   | 3   | 3   |
| 林園中學(國中部)     | 1         | -      | -  | -  | -      | - | - | 51     | 16  | 17  | 18  |

資料來源：高雄市政府教育局

## 中學概況

| 學生數(人) |       |       |     |     |     |     |     |     | 上學年度畢業生數(人) |     |     |
|--------|-------|-------|-----|-----|-----|-----|-----|-----|-------------|-----|-----|
| 合計     |       |       | 七年級 |     | 八年級 |     | 九年級 |     |             |     |     |
| 計      | 男     | 女     | 男   | 女   | 男   | 女   | 男   | 女   | 合計          | 男   | 女   |
| 2,656  | 1,328 | 1,328 | 424 | 411 | 431 | 439 | 473 | 478 | 925         | 487 | 438 |
| 2,581  | 1,307 | 1,274 | 441 | 439 | 429 | 414 | 437 | 421 | 915         | 454 | 461 |
| 2,530  | 1,258 | 1,272 | 393 | 417 | 436 | 438 | 429 | 417 | 837         | 412 | 425 |
| 2,366  | 1,174 | 1,192 | 340 | 336 | 391 | 417 | 443 | 439 | 826         | 415 | 411 |
| 2,149  | 1,047 | 1,102 | 310 | 344 | 345 | 337 | 392 | 421 | 822         | 402 | 420 |
| 1,976  | 974   | 1,002 | 316 | 322 | 310 | 346 | 348 | 334 | 776         | 369 | 407 |
| 1,870  | 915   | 955   | 289 | 290 | 310 | 321 | 316 | 344 | 653         | 297 | 329 |
| 1,760  | 876   | 884   | 278 | 269 | 288 | 288 | 310 | 327 | 648         | 307 | 341 |
| 1,641  | 813   | 828   | 248 | 267 | 281 | 271 | 284 | 290 | 622         | 298 | 324 |
| 1,556  | 800   | 756   | 271 | 222 | 246 | 264 | 283 | 270 | 553         | 271 | 282 |
| 209    | 107   | 102   | 44  | 26  | 27  | 38  | 36  | 38  | 80          | 42  | 38  |
| 1,347  | 693   | 654   | 227 | 196 | 219 | 226 | 247 | 232 | 473         | 229 | 244 |

表 7-2 境內國民

| 學年度及學校別        | 校數(所) | 教師數(人) |     |     | 職員數(人) |   |    |
|----------------|-------|--------|-----|-----|--------|---|----|
|                |       | 合計     | 男   | 女   | 合計     | 男 | 女  |
| 100學年度 SY2011  | 6     | 287    | 118 | 169 | 20     | 3 | 17 |
| 101學年度 SY2012  | 6     | 274    | 112 | 162 | 17     | 2 | 15 |
| 102學年度 SY2013  | 6     | 273    | 110 | 163 | 17     | 2 | 15 |
| 103學年度 SY 2014 | 6     | 279    | 112 | 167 | 23     | 2 | 21 |
| 104學年度 SY2015  | 6     | 266    | 105 | 161 | 24     | 2 | 22 |
| 105學年度 SY2016  | 6     | 241    | 99  | 142 | 23     | 1 | 22 |
| 106學年度 SY2017  | 6     | 230    | 92  | 138 | 24     | 2 | 22 |
| 107學年度 SY2018  | 6     | 227    | 91  | 136 | 20     | 2 | 18 |
| 108學年度 SY2019  | 6     | 227    | 92  | 135 | 22     | 4 | 18 |
| 109學年度 SY2020  | 6     | 225    | 90  | 135 | 24     | 5 | 19 |
| 林園國小           | 1     | 98     | 37  | 61  | 7      | 1 | 6  |
| 中芸國小           | 1     | 26     | 15  | 11  | 4      | 1 | 3  |
| 港埔國小           | 1     | 20     | 7   | 13  | 4      | 2 | 2  |
| 金潭國小           | 1     | 21     | 10  | 11  | 3      | 1 | 2  |
| 汕尾國小           | 1     | 13     | 5   | 8   | 2      | 0 | 2  |
| 王公國小           | 1     | 47     | 16  | 31  | 4      | 0 | 4  |

資料來源：高雄市政府教育局

## 小學概況

| 班級數(班) |     |     |     |     |     |     |
|--------|-----|-----|-----|-----|-----|-----|
| 合計     | 一年級 | 二年級 | 三年級 | 四年級 | 五年級 | 六年級 |
| 177    | 25  | 29  | 28  | 31  | 31  | 33  |
| 168    | 24  | 27  | 27  | 29  | 30  | 31  |
| 161    | 23  | 25  | 28  | 27  | 28  | 30  |
| 154    | 23  | 24  | 23  | 28  | 28  | 28  |
| 145    | 21  | 24  | 22  | 23  | 27  | 28  |
| 136    | 20  | 21  | 22  | 22  | 23  | 28  |
| 130    | 22  | 19  | 20  | 22  | 23  | 24  |
| 126    | 22  | 20  | 19  | 20  | 22  | 23  |
| 154    | 21  | 22  | 21  | 19  | 21  | 23  |
| 123    | 20  | 21  | 22  | 19  | 20  | 21  |
| 56     | 9   | 10  | 10  | 9   | 9   | 9   |
| 14     | 2   | 2   | 2   | 2   | 3   | 3   |
| 11     | 2   | 2   | 2   | 2   | 1   | 2   |
| 11     | 2   | 2   | 2   | 1   | 2   | 2   |
| 6      | 1   | 1   | 1   | 1   | 1   | 1   |
| 25     | 4   | 4   | 5   | 4   | 4   | 4   |

表 7-2 境內國民

| 學年度及學校別        | 學生數 (人) |       |       |     |     |     |     |
|----------------|---------|-------|-------|-----|-----|-----|-----|
|                | 合計      |       |       | 一年級 |     | 二年級 |     |
|                | 計       | 男     | 女     | 男   | 女   | 男   | 女   |
| 100學年度 SY2011  | 4,452   | 2,260 | 2,192 | 322 | 296 | 329 | 330 |
| 101學年度 SY2012  | 4,109   | 2,096 | 2,013 | 311 | 277 | 324 | 295 |
| 102學年度 SY2013  | 3,820   | 1,940 | 1,880 | 277 | 283 | 313 | 275 |
| 103學年度 SY 2014 | 3,656   | 1,863 | 1,793 | 302 | 260 | 274 | 281 |
| 104學年度 SY2015  | 3,470   | 1,821 | 1,649 | 269 | 221 | 305 | 260 |
| 105學年度 SY2016  | 3,284   | 1,754 | 1,530 | 240 | 222 | 280 | 221 |
| 106學年度 SY2017  | 3,105   | 1,656 | 1,449 | 240 | 211 | 240 | 222 |
| 107學年度 SY2018  | 3,053   | 1,620 | 1,433 | 290 | 253 | 248 | 212 |
| 108學年度 SY2019  | 3,010   | 1,594 | 561   | 252 | 264 | 289 | 256 |
| 109學年度 SY2020  | 2,946   | 1,563 | 1,383 | 255 | 222 | 253 | 261 |
| 林園國小           | 1,493   | 784   | 709   | 130 | 109 | 128 | 137 |
| 中芸國小           | 274     | 136   | 138   | 25  | 26  | 17  | 24  |
| 港埔國小           | 215     | 113   | 102   | 22  | 20  | 24  | 20  |
| 金潭國小           | 222     | 126   | 96    | 13  | 12  | 21  | 22  |
| 汕尾國小           | 93      | 49    | 44    | 10  | 6   | 2   | 4   |
| 王公國小           | 649     | 355   | 294   | 55  | 49  | 61  | 54  |

## 小學概況(續)

| 學生數 (人) |     |     |     |     |     |     |     | 上學年度畢業生數(人) |     |     |
|---------|-----|-----|-----|-----|-----|-----|-----|-------------|-----|-----|
| 三年級     |     | 四年級 |     | 五年級 |     | 六年級 |     |             |     |     |
| 男       | 女   | 男   | 女   | 男   | 女   | 男   | 女   | 合計          | 男   | 女   |
| 325     | 348 | 370 | 344 | 442 | 429 | 472 | 445 | 912         | 476 | 436 |
| 325     | 328 | 324 | 348 | 371 | 343 | 441 | 422 | 916         | 472 | 444 |
| 325     | 297 | 326 | 332 | 330 | 348 | 369 | 345 | 860         | 434 | 426 |
| 307     | 272 | 322 | 299 | 327 | 335 | 331 | 346 | 712         | 370 | 342 |
| 275     | 279 | 314 | 266 | 323 | 291 | 335 | 332 | 678         | 330 | 348 |
| 309     | 253 | 283 | 279 | 321 | 265 | 321 | 290 | 669         | 336 | 333 |
| 275     | 219 | 303 | 253 | 279 | 281 | 319 | 263 | 609         | 320 | 289 |
| 232     | 223 | 268 | 218 | 300 | 247 | 282 | 280 | 587         | 320 | 267 |
| 251     | 209 | 232 | 223 | 270 | 217 | 300 | 247 | 561         | 281 | 280 |
| 290     | 253 | 254 | 210 | 235 | 222 | 276 | 215 | 648         | 300 | 248 |
| 146     | 134 | 123 | 124 | 123 | 106 | 134 | 99  | 274         | 142 | 132 |
| 24      | 25  | 26  | 24  | 21  | 22  | 23  | 17  | 70          | 42  | 28  |
| 21      | 18  | 19  | 13  | 13  | 13  | 14  | 18  | 126         | 15  | 11  |
| 26      | 15  | 20  | 12  | 16  | 15  | 30  | 20  | 53          | 33  | 20  |
| 9       | 8   | 7   | 3   | 11  | 10  | 10  | 13  | 12          | 7   | 5   |
| 64      | 53  | 59  | 34  | 51  | 56  | 65  | 48  | 113         | 61  | 52  |

捌、衛 生



表 8-1 醫療機構及其他醫事

| 年底別         | 總計  | 醫師 | 中醫師 | 牙醫師 | 藥師 | 藥劑生 |
|-------------|-----|----|-----|-----|----|-----|
| 民國100年 2011 | 436 | 63 | 13  | 11  | 56 | 12  |
| 民國101年 2012 | 437 | 67 | 15  | 12  | 54 | 11  |
| 民國102年 2013 | 480 | 67 | 14  | 13  | 62 | 11  |
| 民國103年 2014 | 479 | 71 | 15  | 14  | 61 | 11  |
| 民國104年 2015 | 472 | 76 | 14  | 16  | 60 | 10  |
| 民國105年 2016 | 505 | 75 | 13  | 20  | 61 | 13  |
| 民國106年 2017 | 506 | 63 | 14  | 25  | 62 | 14  |
| 民國107年 2018 | 529 | 62 | 14  | 24  | 61 | 13  |
| 民國108年 2019 | 549 | 66 | 13  | 21  | 62 | 12  |
| 民國109年 2020 | 559 | 63 | 14  | 19  | 60 | 14  |

資料來源：衛生福利部

## 機構開(執)業醫事人員數

單位：人

| 醫事檢驗師 | 醫事檢驗生 | 醫事放射師 | 醫事放射士 | 護理師 | 護士 | 助產師 |
|-------|-------|-------|-------|-----|----|-----|
| 14    | -     | 11    | 1     | 179 | 63 | -   |
| 13    | -     | 8     | -     | 187 | 57 | -   |
| 16    | -     | 13    | -     | 209 | 61 | -   |
| 14    | -     | 12    | -     | 210 | 57 | -   |
| 17    | -     | 15    | -     | 200 | 47 | -   |
| 21    | 1     | 17    | 1     | 221 | 46 | -   |
| 24    | 1     | 19    | 1     | 216 | 48 | -   |
| 23    | 1     | 19    | 1     | 245 | 45 | -   |
| 18    | 1     | 21    | 1     | 262 | 43 | -   |
| 19    | 1     | 24    | 1     | 269 | 43 | -   |

表 8-1 醫療機構及其他醫事 機構

| 年底別         | 助產士 | 鑲牙生 | 營養師 | 物理治療師 | 物理治療生 | 職能治療師 | 職能治療生 |
|-------------|-----|-----|-----|-------|-------|-------|-------|
| 民國100年 2011 | -   | -   | 4   | 2     | 4     | 1     | -     |
| 民國101年 2012 | -   | -   | 3   | 2     | 4     | 2     | -     |
| 民國102年 2013 | -   | -   | 4   | 2     | 4     | 1     | -     |
| 民國103年 2014 | -   | -   | 4   | 2     | 5     | 1     | -     |
| 民國104年 2015 | -   | -   | 4   | 2     | 5     | 2     | -     |
| 民國105年 2016 | -   | -   | 4   | 2     | 5     | 1     | -     |
| 民國106年 2017 | -   | -   | 5   | 3     | 5     | 2     | -     |
| 民國107年 2018 | -   | -   | 6   | 4     | 5     | 2     | -     |
| 民國108年 2019 | -   | -   | 6   | 4     | 5     | 3     | -     |
| 民國109年 2020 | -   | -   | 6   | 5     | 5     | 3     | -     |

開(執)業醫事人員數(續)

單位：人

| 臨床心理師 | 諮商心理師 | 呼吸治療師 | 語言治療師 | 聽力師 | 牙體技術師 | 牙體技術生 | 驗光師 | 驗光生 |
|-------|-------|-------|-------|-----|-------|-------|-----|-----|
| -     | -     | 2     | -     | -   | -     | -     | -   | -   |
| -     | -     | 2     | -     | -   | -     | -     | -   | -   |
| -     | -     | 3     | -     | -   | -     | -     | -   | -   |
| -     | -     | 2     | -     | -   | -     | -     | -   | -   |
| -     | 1     | 3     | -     | -   | -     | -     | -   | -   |
| -     | 1     | 3     | -     | -   | -     | -     | -   | -   |
| -     | 1     | 3     | -     | -   | -     | -     | -   | -   |
| -     | 1     | 3     | -     | -   | -     | -     | -   | -   |
| -     | 1     | 3     | -     | -   | -     | -     | 2   | 5   |
| -     | 2     | 3     | -     | -   | -     | -     | 2   | 6   |

表 8-2 公私立醫

| 年底別         | 醫療院所家數 |    |    | 醫療院所<br>病床數 | 醫院開放病床數 |            |              |
|-------------|--------|----|----|-------------|---------|------------|--------------|
|             | 合計     | 醫院 | 診所 |             | 一般病床    |            |              |
|             |        |    |    |             | 合計      | 急性病床       |              |
|             |        |    |    |             |         | 急性一般<br>病床 | 精神急性一般<br>病床 |
| 民國101年 2012 | 41     | 2  | 39 | 345         | 212     | 212        | -            |
| 民國102年 2013 | 40     | 2  | 38 | 321         | 187     | 187        | -            |
| 民國103年 2014 | 40     | 2  | 38 | 293         | 177     | 177        | -            |
| 民國104年 2015 | 41     | 2  | 39 | 293         | 177     | 177        | -            |
| 民國105年 2016 | 40     | 2  | 38 | 331         | 213     | 213        | -            |
| 民國106年 2017 | 42     | 2  | 40 | 328         | 213     | 213        | -            |
| 民國107年 2018 | 40     | 2  | 38 | 332         | 213     | 213        | -            |
| 民國108年 2019 | 40     | 2  | 38 | 331         | 213     | 213        | -            |
| 民國109年 2020 | 39     | 2  | 37 | 331         | 213     | 213        | -            |

資料來源：衛生福利部。

# 療機構數及病床數

單位：家、床

| 醫院開放病床數    |              |            |           |    |          |          |          |                      |           |   |
|------------|--------------|------------|-----------|----|----------|----------|----------|----------------------|-----------|---|
| 一般病床       |              |            |           |    | 特殊病床     |          |          |                      |           |   |
| 慢性病床       |              |            |           | 合計 | 加護<br>病床 | 燒傷<br>病床 | 嬰兒<br>病床 | 慢性呼<br>吸<br>照顧病<br>床 | 急診<br>觀察床 |   |
| 慢性一般<br>病床 | 精神慢性一般<br>病床 | 慢性結核<br>病床 | 漢生病<br>病床 |    |          |          |          |                      |           |   |
| -          | -            | -          | -         | -  | 23       | 15       | -        | -                    | -         | 8 |
| -          | -            | -          | -         | -  | 23       | 15       | -        | -                    | -         | 8 |
| -          | -            | -          | -         | -  | 23       | 15       | -        | -                    | -         | 8 |
| -          | -            | -          | -         | -  | 23       | 15       | -        | -                    | -         | 8 |
| -          | -            | -          | -         | -  | 48       | 15       | -        | -                    | 25        | 8 |
| -          | -            | -          | -         | -  | 48       | 15       | -        | -                    | 25        | 8 |
| -          | -            | -          | -         | -  | 48       | 15       | -        | -                    | 25        | 8 |
| -          | -            | -          | -         | -  | 48       | 15       | -        | -                    | 25        | 8 |
| -          | -            | -          | -         | -  | 48       | 15       | -        | -                    | 25        | 8 |

表 8-3 藥商

| 年底別         | 合計  | 藥局 | 西藥販賣業 | 中藥販賣業 |
|-------------|-----|----|-------|-------|
| 民國102年 2013 | 133 | 22 | 4     | 34    |
| 民國103年 2014 | 127 | 20 | 3     | 34    |
| 民國104年 2015 | 127 | 18 | 3     | 33    |
| 民國105年 2016 | 130 | 18 | 3     | 32    |
| 民國106年 2017 | 132 | 19 | 3     | 32    |
| 民國107年 2018 | 135 | 18 | 3     | 32    |
| 民國108年 2019 | 126 | 18 | 3     | 30    |
| 民國109年 2020 | 132 | 18 | 3     | 30    |

資料來源：高雄市政府衛生局

# 家數

單位：家

| 醫療器材販賣業 | 西藥製造業 | 中藥製造業 | 醫療器材製造業 |
|---------|-------|-------|---------|
| 69      | 3     | -     | 1       |
| 66      | 3     | -     | 1       |
| 69      | 3     | -     | 1       |
| 73      | 3     | -     | 1       |
| 74      | 3     | -     | 1       |
| 78      | 3     | -     | 1       |
| 70      | 3     | -     | 2       |
| 76      | 3     | -     | 2       |



# 玖、環境保護

表9-1 改善市容查報

| 年底別         | 總計    | 道路、水溝、下水道、橋樑、河川、堤防等公共設施之損壞事項 | 公園、綠地、行道樹等維護、修剪及扶正事項 | 廢棄物、廢土、水溝、下水道、公廁等之清理維護事項 | 違規廣告物查報事項 |
|-------------|-------|------------------------------|----------------------|--------------------------|-----------|
| 民國100年 2011 | 892   | -                            | -                    | 360                      | 450       |
| 民國101年 2012 | 733   | -                            | -                    | 300                      | 300       |
| 民國102年 2013 | 1,016 | -                            | -                    | 300                      | 550       |
| 民國103年 2014 | 1,398 | -                            | -                    | 360                      | 290       |
| 民國104年 2015 | 697   | -                            | -                    | 350                      | 120       |
| 民國105年 2016 | 852   | -                            | -                    | 350                      | 90        |
| 民國106年 2017 | 473   | -                            | -                    | 290                      | 30        |
| 民國107年 2018 | 1,081 | -                            | -                    | 380                      | 20        |
| 民國108年 2019 | 733   | -                            | -                    | 360                      | 60        |
| 民國109年 2020 | 590   | -                            | -                    | 430                      | 5         |

資料來源：高雄市林園區公所民政課

## 有關案件執行情形

單位：件

| 交通號(標誌、標線之修復及移除廢棄交通標誌事項 | 門牌、街道巷弄名牌之維護事項 | 路燈、水電、電信、瓦斯設施之損壞修復事項 | 競選廣告物之改善、移除事項 | 路霸檢舉通報事項 | 其他有礙市容觀瞻及妨害公共安全事項 |     |
|-------------------------|----------------|----------------------|---------------|----------|-------------------|-----|
| -                       | -              | -                    | -             | -        | -                 | 82  |
| -                       | -              | -                    | -             | -        | -                 | 133 |
| -                       | -              | -                    | -             | -        | -                 | 166 |
| -                       | -              | -                    | 650           | -        | -                 | 98  |
| -                       | -              | -                    | -             | -        | -                 | 227 |
| -                       | -              | -                    | 200           | -        | -                 | 212 |
| -                       | -              | -                    | -             | -        | -                 | 153 |
| -                       | -              | -                    | 550           | -        | -                 | 131 |
| -                       | -              | -                    | 100           | -        | -                 | 213 |
| -                       | -              | -                    | 1             | -        | -                 | 154 |

# 拾、社會福利

表 10-1 推行社區發

| 年(底)別        | 設置社區<br>生產建設基金<br>(個) | 實際使用經費(元) |           | 社區活動中心<br>(幢)(年底) |
|--------------|-----------------------|-----------|-----------|-------------------|
|              |                       | 政府<br>補助款 | 社區<br>自籌款 |                   |
| 民國100年(2011) | ...                   | ...       | ...       | 6                 |
| 民國101年(2012) | ...                   | 5,188,100 | 6,137,720 | 6                 |
| 民國102年(2013) | 18                    | ...       | ...       | 6                 |
| 民國103年(2014) | 18                    | 5,065,568 | 5,757,806 | 6                 |
| 民國104年(2015) | 18                    | 927,850   | 8,613,205 | 6                 |
| 民國105年(2016) | 18                    | 850,000   | 9,954,500 | 6                 |
| 民國106年(2017) | 18                    | 735,400   | 7,152,837 | 6                 |
| 民國107年(2018) | 18                    | 787,118   | 6,160,000 | 6                 |
| 民國108年(2019) | 18                    | 1,876,050 | 6,889,200 | 7                 |
| 民國109年(2020) | 18                    | 2,044,864 | 5,351,000 | 6                 |
| 林園社區發展協會     | -                     | 175,000   | 396,000   | -                 |
| 仁愛社區發展協會     | 1                     | 136,520   | 272,000   | -                 |
| 東林社區發展協會     | 1                     | 67,820    | 461,000   | -                 |
| 文賢社區發展協會     | -                     | 274,000   | 176,000   | 1                 |
| 溪州社區發展協會     | 1                     | 40,000    | 130,000   | -                 |
| 五福社區發展協會     | -                     | -         | -         | -                 |
| 潭頭社區發展協會     | 1                     | 40,000    | 185,000   | -                 |
| 中厝社區發展協會     | 1                     | 20,000    | 210,000   | -                 |
| 林內社區發展協會     | 1                     | 20,000    | 197,000   | -                 |
| 王公社區發展協會     | 1                     | 40,000    | 260,000   | -                 |
| 廣應社區發展協會     | 1                     | 171,751   | 236,000   | 1                 |
| 林家社區發展協會     | 1                     | 30,000    | 327,000   | 1                 |
| 龔厝社區發展協會     | 1                     | 30,000    | 280,000   | -                 |
| 中門社區發展協會     | 1                     | 50,000    | 270,000   | -                 |
| 頂厝社區發展協會     | 1                     | 20,000    | 180,000   | -                 |
| 港嘴社區發展協會     | 1                     | 230,000   | 160,000   | -                 |
| 港埔社區發展協會     | 1                     | 30,000    | 192,000   | -                 |
| 西溪社區發展協會     | -                     | 160,000   | 342,000   | 1                 |
| 中芸社區發展協會     | -                     | 40,000    | 180,000   | -                 |
| 鳳芸社區發展協會     | 1                     | -         | -         | 1                 |
| 西汕社區發展協會     | 1                     | 140,000   | 354,000   | -                 |
| 東汕社區發展協會     | 1                     | 208,000   | 263,000   | -                 |
| 北汕社區發展協會     | 1                     | 101,773   | 156,000   | 1                 |
| 中汕社區發展協會     | -                     | 20,000    | 124,000   | -                 |

資料來源：高雄市林園區公所社會課

## 展工作成果

| 社區發展工作項目             |                    |                            |                       |                        |
|----------------------|--------------------|----------------------------|-----------------------|------------------------|
| 辦理社區<br>幹部訓練<br>(人次) | 辦理社區<br>觀摩<br>(人次) | 社區長壽<br>俱樂部<br>(處)<br>(年底) | 社區媽媽<br>教室(班)<br>(年底) | 社區守望<br>相助隊<br>(隊)(年底) |
| ...                  | ...                | ...                        | 6                     | 3                      |
| 699                  | 2,304              | ...                        | 6                     | 3                      |
| ...                  | ...                | ...                        | 6                     | 3                      |
| 392                  | 2,865              | ...                        | 6                     | 3                      |
| 613                  | 794                | 1                          | 1                     | 3                      |
| 773                  | 794                | 3                          | 1                     | 3                      |
| 386                  | 940                | 5                          | 2                     | 2                      |
| 486                  | 820                | 5                          | 192                   | 2                      |
| 446                  | 920                | 5                          | 210                   | 2                      |
| 360                  | 842                | 6                          | 112                   | 1                      |
| 40                   | 42                 | 1                          | -                     | -                      |
| -                    | 80                 | -                          | -                     | 1                      |
| 80                   | -                  | 1                          | -                     | -                      |
| -                    | 40                 | 1                          | -                     | -                      |
| -                    | 40                 | -                          | -                     | -                      |
| -                    | -                  | -                          | -                     | -                      |
| -                    | 40                 | 1                          | -                     | -                      |
| -                    | 40                 | -                          | -                     | -                      |
| -                    | 40                 | -                          | -                     | -                      |
| 40                   | 40                 | -                          | -                     | -                      |
| 40                   | -                  | -                          | -                     | -                      |
| -                    | 40                 | -                          | 28                    | -                      |
| 40                   | -                  | -                          | -                     | -                      |
| 40                   | 40                 | -                          | -                     | -                      |
| -                    | 40                 | 1                          | -                     | -                      |
| -                    | 40                 | -                          | -                     | -                      |
| 40                   | -                  | -                          | -                     | -                      |
| 40                   | 40                 | 1                          | -                     | -                      |
| -                    | 40                 | -                          | 84                    | -                      |
| -                    | -                  | -                          | -                     | -                      |
| -                    | 80                 | -                          | -                     | -                      |
| -                    | 80                 | -                          | -                     | -                      |
| -                    | 40                 | -                          | -                     | -                      |
| -                    | 40                 | -                          | -                     | -                      |

表 10-1 推行社區發

| 年(底)別        | 社區發展工作項目                  |                |            |
|--------------|---------------------------|----------------|------------|
|              | 社區民俗藝文康樂班<br>隊(隊)<br>(年底) | 社區志願服務<br>(年底) |            |
|              |                           | 團隊<br>(隊)      | 志工數<br>(人) |
| 民國100年(2011) | 4                         | 23             | ...        |
| 民國101年(2012) | 4                         | 23             | 896        |
| 民國102年(2013) | 4                         | ...            | ...        |
| 民國103年(2014) | 4                         | 24             | 847        |
| 民國104年(2015) | 1                         | 24             | 847        |
| 民國105年(2016) | 1                         | 24             | 883        |
| 民國106年(2017) | 3                         | 24             | 883        |
| 民國107年(2018) | 64                        | 24             | 883        |
| 民國108年(2019) | 64                        | 24             | 883        |
| 民國109年(2020) | 116                       | 23             | 912        |
| 林園社區發展協會     | -                         | 1              | 40         |
| 仁愛社區發展協會     | -                         | 1              | 24         |
| 東林社區發展協會     | -                         | 1              | 35         |
| 文賢社區發展協會     | 96                        | 1              | 58         |
| 溪州社區發展協會     | -                         | 1              | 40         |
| 五福社區發展協會     | -                         | 1              | 45         |
| 潭頭社區發展協會     | -                         | 1              | 55         |
| 中厝社區發展協會     | -                         | 1              | 60         |
| 林內社區發展協會     | 20                        | 1              | 5          |
| 王公社區發展協會     | -                         | 1              | 75         |
| 廣應社區發展協會     | -                         | 1              | 62         |
| 林家社區發展協會     | -                         | 1              | 23         |
| 龔厝社區發展協會     | -                         | 1              | 37         |
| 中門社區發展協會     | -                         | 1              | 31         |
| 頂厝社區發展協會     | -                         | 1              | 50         |
| 港嘴社區發展協會     | -                         | 1              | 22         |
| 港埔社區發展協會     | -                         | 1              | 68         |
| 西溪社區發展協會     | -                         | 1              | 35         |
| 中芸社區發展協會     | -                         | 1              | 40         |
| 鳳芸社區發展協會     | -                         | -              | -          |
| 西汕社區發展協會     | -                         | 1              | 28         |
| 東汕社區發展協會     | -                         | 1              | 40         |
| 北汕社區發展協會     | -                         | 1              | 13         |
| 中汕社區發展協會     | -                         | 1              | 26         |

## 展工作成果(續)

| 社區發展工作項目              |                  |                 |               |                |  |
|-----------------------|------------------|-----------------|---------------|----------------|--|
| 辦理社區照顧關懷據點<br>(處)(年底) | 社區圖書室<br>(處)(年底) | 社區刊物<br>(期)(年底) | 服務成果          |                |  |
|                       |                  |                 | 福利服務或活動(受益人次) | 其他服務<br>(受益人次) |  |
| ...                   | 6                | ...             | ...           | ...            |  |
| 4                     | 6                | 4               | 29,921        | 24,826         |  |
| 5                     | 5                | ...             | ...           | ...            |  |
| 5                     | 5                | ...             | 21,501        | 48,169         |  |
| 5                     | 3                | ...             | 1,894         | 50,917         |  |
| 5                     | 4                | -               | 4,310         | 22,217         |  |
| 5                     | 4                | -               | 11,602        | 16,096         |  |
| 5                     | 4                | -               | 26,250        | 31,099         |  |
| 5                     | 4                | -               | 28,004        | 32,154         |  |
| 6                     | 4                | -               | 16,324        | 37,696         |  |
| 1                     | -                | -               | 3,584         | 600            |  |
| -                     | -                | -               | -             | 2,480          |  |
| 1                     | -                | -               | 1,680         | 600            |  |
| 1                     | -                | -               | 3,360         | 4,800          |  |
| -                     | -                | -               | -             | 860            |  |
| -                     | -                | -               | -             | 230            |  |
| 1                     | -                | -               | 1,680         | 400            |  |
| -                     | 1                | -               | -             | 1,310          |  |
| -                     | -                | -               | -             | 1,640          |  |
| -                     | -                | -               | -             | 2,150          |  |
| -                     | 1                | -               | -             | 3,470          |  |
| -                     | -                | -               | 840           | 870            |  |
| -                     | -                | -               | -             | 2,560          |  |
| -                     | -                | -               | -             | 3,000          |  |
| 1                     | -                | -               | 1,680         | 1,200          |  |
| -                     | -                | -               | -             | 1,270          |  |
| -                     | -                | -               | -             | 840            |  |
| 1                     | -                | -               | 480           | 1,360          |  |
| -                     | -                | -               | 2,520         | 800            |  |
| -                     | 1                | -               | 500           | 2,000          |  |
| -                     | -                | -               | -             | 800            |  |
| -                     | -                | -               | -             | 1,200          |  |
| -                     | 1                | -               | -             | 680            |  |
| -                     | -                | -               | -             | 2,576          |  |



表 10-2 社區發展協會會員人數

| 年底<br>及<br>社區發展協會別 | 社區發展<br>協會數(個) | 社區戶數<br>(戶) | 社區人口數<br>(人) | 理監事人數<br>(人) | 社區發展協會會員數<br>(人) |       |       |
|--------------------|----------------|-------------|--------------|--------------|------------------|-------|-------|
|                    |                |             |              |              | 合計               | 男     | 女     |
| 民國100年(2011)       | 24             | 24,616      | 70,439       | ...          | 3,528            | ...   | ...   |
| 民國101年(2012)       | 24             | 24,965      | 70,383       | 418          | 3,418            | 1,481 | 1,937 |
| 民國102年(2013)       | 24             | ...         | ...          | ...          | ...              | ...   | ...   |
| 民國103年(2014)       | 24             | 25,394      | 70,476       | 414          | 3,311            | 1,477 | 1,834 |
| 民國104年(2015)       | 24             | 25,466      | 70,395       | 440          | 3,108            | 1,344 | 1,764 |
| 民國105年(2016)       | 24             | 25,738      | 70,201       | 422          | 3,097            | 1,342 | 1,755 |
| 民國106年(2017)       | 24             | 25,901      | 69,990       | 423          | 3,041            | 1,319 | 1,722 |
| 民國107年(2018)       | 24             | 26,147      | 69,870       | 418          | 3,035            | 1,303 | 1,732 |
| 民國108年(2019)       | 24             | 26,147      | 69,870       | 418          | 3,065            | 1,302 | 1,763 |
| 民國109年(2020)       | 24             | 26,714      | 69,478       | 418          | 2,988            | 1,291 | 1,697 |
| 林園社區發              | 1              | 1,326       | 3,662        | 20           | 156              | 60    | 96    |
| 仁愛社區發              | 1              | 1,268       | 3,574        | 20           | 95               | 39    | 56    |
| 東林社區發              | 1              | 1,301       | 3,435        | 20           | 155              | 68    | 87    |
| 文賢社區發              | 1              | 1,083       | 2,770        | 12           | 148              | 44    | 104   |
| 溪州社區發              | 1              | 1,694       | 4,828        | 20           | 193              | 93    | 100   |
| 五福社區發              | 1              | 1,350       | 3,170        | 13           | 39               | 15    | 24    |
| 潭頭社區發              | 1              | 1,079       | 3,171        | 20           | 134              | 56    | 78    |
| 中厝社區發              | 1              | 1,181       | 3,498        | 20           | 160              | 110   | 50    |
| 林內社區發              | 1              | 881         | 2,371        | 12           | 164              | 63    | 101   |
| 王公社區發              | 1              | 1,838       | 4,895        | 14           | 149              | 73    | 76    |
| 廣應社區發              | 1              | 1,426       | 4,043        | 20           | 110              | 48    | 62    |
| 林家社區發              | 1              | 564         | 1,444        | 20           | 93               | 33    | 60    |
| 龔厝社區發              | 1              | 869         | 2,228        | 20           | 154              | 56    | 98    |
| 中門社區發              | 1              | 1,130       | 2,871        | 18           | 114              | 41    | 73    |
| 頂厝社區發              | 1              | 2,146       | 5,349        | 20           | 99               | 33    | 66    |
| 港嘴社區發              | 1              | 704         | 1,944        | 20           | 201              | 73    | 128   |
| 港埔社區發              | 1              | 823         | 2,040        | 20           | 119              | 57    | 62    |
| 西溪社區發              | 1              | 1,465       | 3,931        | 20           | 200              | 115   | 85    |
| 中芸社區發              | 1              | 794         | 2,034        | 14           | 66               | 30    | 36    |
| 鳳芸社區發              | 1              | 790         | 2,022        | 20           | 110              | 30    | 80    |
| 西汕社區發              | 1              | 400         | 815          | 12           | 68               | 36    | 32    |
| 東汕社區發              | 1              | 467         | 970          | 11           | 86               | 41    | 45    |
| 北汕社區發              | 1              | 879         | 1,794        | 20           | 88               | 36    | 52    |
| 中汕社區發              | 1              | 1,256       | 2,619        | 12           | 87               | 41    | 46    |

資料來源：高雄市林園區公所社會課



表 10-3 社會

| 年(底)別       | 國民年金被保險人所得未達一定標準資格認定 | 身心障礙者生活補助 |             | 中低老人生活津貼 |             |
|-------------|----------------------|-----------|-------------|----------|-------------|
|             | 申請人次                 | 發放人次      | 金額          | 發放人次     | 金額          |
| 民國100年 2011 | 83                   | 21,818    | 88,459,800  | 11,966   | 61,432,638  |
| 民國101年 2012 | 153                  | 21,688    | 105,967,890 | 12,250   | 79,101,588  |
| 民國102年 2013 | 85                   | 21,840    | 107,994,020 | 12,174   | 78,136,431  |
| 民國103年 2014 | 63                   | 21,831    | 108,881,090 | 12,256   | 79,202,208  |
| 民國104年 2015 | 85                   | 21,552    | 107,457,830 | 12,184   | 79,863,032  |
| 民國105年 2016 | 71                   | 21,914    | 113,252,994 | 12,057   | 80,478,242  |
| 民國106年 2017 | 83                   | 21,997    | 113,263,446 | 12,663   | 84,768,339  |
| 民國107年 2018 | 79                   | 21,747    | 111,769,391 | 13,341   | 88,202,183  |
| 民國108年 2019 | 90                   | 22,145    | 114,214,653 | 14,359   | 94,245,301  |
| 民國109年 2020 | 59                   | 22,262    | 118,407,387 | 14,944   | 100,531,112 |

資料來源：高雄市林園區公所社會課。

## 福利及救濟狀況

單位：人次；元

| 急難救助 |         | 低收入戶   |            | 育兒津貼   |            |
|------|---------|--------|------------|--------|------------|
| 救助人次 | 救助金額    | 發放人次   | 金額         | 發放人次   | 金額         |
| -    | -       | 8,952  | 29,384,329 | -      | -          |
| 110  | 549,000 | 17,036 | 68,742,300 | 6,093  | 15,597,284 |
| 98   | 572,000 | 18,881 | 77,821,151 | 7,701  | 19,615,424 |
| 90   | 516,000 | 18,899 | 80,610,475 | 7,383  | 18,900,758 |
| 84   | 496,000 | 17,885 | 75,160,920 | 7,174  | 14,146,536 |
| 80   | 467,000 | 16,227 | 69,916,184 | 7,376  | 18,651,889 |
| 121  | 718,000 | 14,860 | 66,843,553 | 7,324  | 18,444,825 |
| 81   | 469,000 | 13,417 | 61,155,483 | 8,737  | 22,805,596 |
| 79   | 650,000 | 12,604 | 58,950,456 | 10,752 | 29,424,652 |
| 102  | 775,000 | 11,782 | 53,236,108 | 10,135 | 27,634,021 |

表 10-4 遭受災害救助

| 年底別           | 災害種類  | 災害發生日期<br>(年/月/日) | 受 災 人 數 (人) |               |     |     |     |
|---------------|-------|-------------------|-------------|---------------|-----|-----|-----|
|               |       |                   | 臨時收容<br>災民數 | 死 亡<br>(含無名屍) | 失 蹤 | 重 傷 | 其 他 |
| 民國 101 年 2012 | 無     | -                 | -           | -             | -   | -   | -   |
| 民國 102 年 2013 | 康芮風災  | 102/09/12         | -           | 1             | -   | -   | -   |
| 民國 103 年 2014 | 火災    | 103/05/15         | -           | 1             | -   | -   | -   |
|               | 豪雨    | 103/08/14         | -           | -             | -   | -   | -   |
| 民國 104 年 2015 | 火災    | 104/10/12         | -           | 1             | -   | -   | -   |
| 民國 105 年 2016 | 尼伯特風災 | 105/07/20         | -           | -             | -   | -   | -   |
|               | 火災    | 105/08/24         | -           | 1             | -   | -   | -   |
|               | 莫蘭蒂風災 | 105/09/14         | -           | -             | -   | -   | -   |
|               | 梅姬風災  | 105/09/27         | -           | -             | -   | -   | -   |
| 民國 106 年 2017 | 火災    | 106/02/12         | -           | 1             | -   | -   | -   |
| 民國 107 年 2018 | 823水災 | 107/08/23         | -           | -             | -   | -   | -   |
| 民國 108 年 2019 | 火災    | 108/02/14         | -           | -             | -   | -   | -   |
|               | 火災    | 108/08/14         | -           | 1             | -   | -   | -   |
| 民國 109 年 2020 | 火災    | 109/03/05         | -           | -             | -   | -   | -   |
|               | 火災    | 109/03/05         | -           | 1             | -   | -   | -   |
|               | 火災    | 109/03/05         | -           | -             | -   | 1   | -   |

資料來源：高雄市林園區公所社會課。

# 情形

| 住屋毀損<br>安遷救助 |   | 財物受損<br>影響生計者 | 救 助 金 額 (元) |           |     |
|--------------|---|---------------|-------------|-----------|-----|
| 戶            | 人 | 戶             | 總 計         | 現 金       | 實 物 |
| -            | - | -             | -           | -         | -   |
| -            | - | -             | 200,000     | 200,000   | -   |
| 1            | 1 | -             | 200,000     | 200,000   | -   |
| 1            | 2 | -             | 15,000      | 15,000    | -   |
| -            | - | -             | 200,000     | 200,000   | -   |
| 1            | 1 | -             | 20,000      | 20,000    | -   |
| 1            | 3 | -             | 260,000     | 260,000   | -   |
| 6            | 8 | -             | 150,000     | 150,000   | -   |
| 1            | 2 | -             | 15,000      | 15,000    | -   |
| -            | - | -             | 200,000     | 200,000   | -   |
| 2            | 4 | 249           | 1,480,000   | 1,480,000 | -   |
| 2            | 8 | -             | 160,000     | 160,000   | -   |
| 1            | 1 | -             | 200,000     | 200,000   | -   |
| 1            | 3 | -             | 60,000      | 60,000    | -   |
| 1            | 1 | -             | 200,000     | 200,000   | -   |
| 1            | 1 | -             | 100,000     | 100,000   | -   |

表 10-5 辦理急難

| 年別          | 總計   |         | 死亡無力殮葬者 |         | 遭受意外傷害或罹患重病致生活陷於困境者 |         |
|-------------|------|---------|---------|---------|---------------------|---------|
|             | 救助人次 | 救助金額    | 救助人次    | 救助金額    | 救助人次                | 救助金額    |
| 民國101年 2012 | 110  | 549,000 | 29      | 184,000 | 30                  | 170,000 |
| 民國102年 2013 | 98   | 572,000 | 42      | 339,000 | 51                  | 216,000 |
| 民國103年 2014 | 90   | 516,000 | 35      | 291,000 | 51                  | 214,000 |
| 民國104年 2015 | 84   | 496,000 | 31      | 216,000 | 54                  | 262,000 |
| 民國105年 2016 | 80   | 467,000 | 35      | 265,000 | 44                  | 198,000 |
| 民國106年 2017 | 121  | 718,000 | 54      | 457,000 | 61                  | 233,000 |
| 民國107年 2018 | 81   | 469,000 | 30      | 226,000 | 48                  | 226,000 |
| 民國108年 2019 | 79   | 650,000 | 42      | 489,000 | 37                  | 161,000 |
| 民國109年 2020 | 102  | 775,000 | 43      | 433,000 | 59                  | 342,000 |

資料來源：高雄市林園區公所社會課。

## 救助概況

單位：人次、新臺幣元

| 負家庭主要生計責任<br>且無法工作致生活<br>陷於困境者 |          | 財產或存款未能<br>及時運用致生活<br>陷於困境者 |          | 其他遭遇<br>重大變故者 |          | 無遺囑與<br>遺產葬埋者 |          |
|--------------------------------|----------|-----------------------------|----------|---------------|----------|---------------|----------|
| 救助<br>人次                       | 救助<br>金額 | 救助<br>人次                    | 救助<br>金額 | 救助<br>人次      | 救助<br>金額 | 救助<br>人次      | 救助<br>金額 |
| 4                              | 14,000   | -                           | -        | 47            | 181,000  | -             | -        |
| 3                              | 12,000   | 2                           | 5,000    | -             | -        | -             | -        |
| 3                              | 9,000    | 1                           | 2,000    | -             | -        | -             | -        |
| -                              | -        | -                           | -        | 3             | 9,000    | -             | -        |
| -                              | -        | -                           | -        | 1             | 4,000    | -             | -        |
| -                              | -        | -                           | -        | 6             | 28,000   | -             | -        |
| 2                              | 11,000   | 1                           | 6,000    | -             | -        | -             | -        |
| -                              | -        | -                           | -        | -             | -        | -             | -        |
| -                              | -        | -                           | -        | -             | -        | -             | -        |



表10-6低收入

| 年底別         | 總計  |       | 第一類 |    |
|-------------|-----|-------|-----|----|
|             | 戶數  | 人數    | 戶數  | 人數 |
| 民國100年 2011 | 666 | 2,184 | 2   | 2  |
| 民國101年 2012 | 884 | 2,035 | 1   | 1  |
| 民國102年 2013 | 952 | 2,652 | 2   | 2  |
| 民國103年 2014 | 970 | 2,704 | 1   | 1  |
| 民國104年 2015 | 948 | 2,641 | 1   | 1  |
| 民國105年 2016 | 865 | 2,291 | 1   | 1  |
| 民國106年 2017 | 823 | 2,157 | 1   | 1  |
| 民國107年 2018 | 797 | 1,998 | 1   | 1  |
| 民國108年 2019 | 756 | 1,837 | 2   | 2  |
| 民國109年 2020 | 645 | 1,467 | 1   | 1  |

資料來源：高雄市政府社會局

# 戶人口數

單位：戶、人

| 第二類 |     | 第三類 |       | 第四類 |       |
|-----|-----|-----|-------|-----|-------|
| 戶數  | 人數  | 戶數  | 人數    | 戶數  | 人數    |
| 144 | 379 | 372 | 1,116 | 148 | 687   |
| 313 | 741 | 139 | 396   | 431 | 897   |
| 316 | 748 | 122 | 366   | 512 | 1,536 |
| 349 | 843 | 114 | 342   | 506 | 1,518 |
| 346 | 837 | 75  | 225   | 526 | 1,578 |
| 336 | 705 | 74  | 223   | 454 | 1,362 |
| 335 | 618 | 70  | 217   | 417 | 1,321 |
| 319 | 527 | 71  | 208   | 406 | 1,262 |
| 318 | 502 | 57  | 164   | 379 | 1,169 |
| 277 | 401 | 63  | 171   | 304 | 894   |

表10-7身心障

| 年底別         | 新舊制總計 |       |       | 領有舊制身心障礙手冊 |       |       |       |     |         |     |
|-------------|-------|-------|-------|------------|-------|-------|-------|-----|---------|-----|
|             |       |       |       | 總計         | 男     | 女     | 視覺障礙者 |     | 聽覺機能障礙者 |     |
|             | 總計    | 男     | 女     |            |       |       | 男     | 女   | 男       | 女   |
| 民國100年 2011 | 3,706 | 1,875 | 1,831 | 3,706      | 1,875 | 1,831 | 94    | 92  | 143     | 139 |
| 民國101年 2012 | 3,761 | 2,165 | 1,596 | 3,463      | 2,003 | 1,460 | 75    | 106 | 154     | 118 |
| 民國102年 2013 | 3,849 | 2,206 | 1,643 | 2,990      | 1,730 | 1,260 | 66    | 91  | 127     | 103 |
| 民國103年 2014 | 3,908 | 2,232 | 1,676 | 2,721      | 1,575 | 1,146 | 62    | 81  | 110     | 83  |
| 民國104年 2015 | 4,042 | 2,328 | 1,714 | 2,233      | 1,294 | 939   | 53    | 68  | 88      | 54  |
| 民國105年 2016 | 4,194 | 2,434 | 1,760 | 1,384      | 761   | 623   | 39    | 50  | 67      | 42  |
| 民國106年 2017 | 4,060 | 2,343 | 1,717 | 742        | 413   | 329   | 30    | 32  | 55      | 24  |
| 民國107年 2018 | 4,117 | 2,352 | 1,765 | 142        | 87    | 55    | 5     | 4   | 14      | 6   |
| 民國108年 2019 | 4,208 | 2,399 | 1,809 | 9          | 8     | 1     | -     | -   | -       | -   |
| 民國109年 2020 | -     | -     | -     | -          | -     | -     | -     | -   | -       | -   |

來源：高雄市政府社會局

# 礙人口一覽

單位：人

## 領有舊制身心障礙手冊

| 平衡機能<br>障礙者 |   | 聲音或<br>語言機能障礙者 |    | 肢體<br>障礙者 |     | 智能<br>障礙者 |     | 重要器官<br>失去功能者 |     | 顏面<br>損毀者 |    |
|-------------|---|----------------|----|-----------|-----|-----------|-----|---------------|-----|-----------|----|
| 男           | 女 | 男              | 女  | 男         | 女   | 男         | 女   | 男             | 女   | 男         | 女  |
| 6           | 3 | 32             | 31 | 693       | 675 | 221       | 216 | 193           | 188 | 10        | 10 |
| 7           | 4 | 39             | 17 | 808       | 472 | 241       | 178 | 188           | 168 | 15        | 5  |
| 5           | 4 | 29             | 13 | 739       | 434 | 219       | 158 | 163           | 155 | 14        | 6  |
| 4           | 1 | 24             | 12 | 687       | 411 | 203       | 139 | 146           | 141 | 13        | 6  |
| 3           | 2 | 23             | 10 | 600       | 371 | 123       | 91  | 127           | 117 | 10        | 5  |
| 2           | 2 | 14             | 6  | 374       | 282 | 41        | 33  | 85            | 91  | 8         | 1  |
| 1           | 2 | 6              | 6  | 207       | 162 | 12        | 13  | 42            | 50  | 7         | -  |
| -           | - | 1              | 1  | 36        | 29  | 7         | 4   | 10            | 5   | 1         | -  |
| -           | - | -              | -  | 4         | 1   | 2         | -   | -             | -   | -         | -  |
| -           | - | -              | -  | -         | -   | -         | -   | -             | -   | -         | -  |

表10-7身心障

| 年底別         | 領有舊制身心障礙手冊 |    |      |    |      |   |         |     |       |     |
|-------------|------------|----|------|----|------|---|---------|-----|-------|-----|
|             | 植物人        |    | 失智症者 |    | 自閉症者 |   | 慢性精神病患者 |     | 多重障礙者 |     |
|             | 男          | 女  | 男    | 女  | 男    | 女 | 男       | 女   | 男     | 女   |
| 民國100年 2011 | 14         | 14 | 45   | 43 | 6    | 4 | 242     | 235 | 165   | 160 |
| 民國101年 2012 | 11         | 8  | 34   | 38 | 12   | 2 | 212     | 200 | 189   | 131 |
| 民國102年 2013 | 9          | 6  | 24   | 25 | 9    | 1 | 160     | 149 | 154   | 104 |
| 民國103年 2014 | 8          | 6  | 17   | 23 | 7    | 1 | 149     | 141 | 137   | 92  |
| 民國104年 2015 | 7          | 4  | 15   | 16 | 3    | - | 140     | 128 | 101   | 71  |
| 民國105年 2016 | 2          | -  | 11   | 11 | 1    | - | 60      | 67  | 57    | 37  |
| 民國106年 2017 | 1          | -  | 7    | 7  | -    | - | 18      | 23  | 27    | 10  |
| 民國107年 2018 | -          | -  | 1    | 1  | -    | - | 7       | 3   | 5     | 2   |
| 民國108年 2019 | -          | -  | -    | -  | -    | - | 1       | -   | 1     | -   |
| 民國109年 2020 | -          | -  | -    | -  | -    | - | -       | -   | -     | -   |

礙人口一覽(續1)

單位：人

| 領有舊制身心障礙手冊      |   |                    |   |    |   | 領有新制身心障礙證明 |       |       |                   |     |  |
|-----------------|---|--------------------|---|----|---|------------|-------|-------|-------------------|-----|--|
| 頑性(難治型)<br>癲癇症者 |   | 因罕見疾病而致<br>身心功能障礙者 |   | 其他 |   | 總計         | 男     | 女     | 神經系統構造及精<br>神心智功能 |     |  |
| 男               | 女 | 男                  | 女 | 男  | 女 |            |       |       | 男                 | 女   |  |
| 9               | 7 | 1                  | - | 8  | 7 | ...        | ...   | ...   | ...               | ... |  |
| 10              | 4 | 1                  | - | 7  | 9 | 298        | 162   | 136   | 65                | 80  |  |
| 4               | 2 | 1                  | - | 7  | 9 | 859        | 476   | 383   | 173               | 205 |  |
| -               | - | 1                  | - | 7  | 9 | 1,187      | 657   | 530   | 216               | 255 |  |
| -               | - | -                  | - | 1  | 2 | 1,809      | 1,034 | 775   | 339               | 343 |  |
| -               | - | -                  | - | -  | 1 | 2,810      | 1,673 | 1,137 | 533               | 506 |  |
| -               | - | -                  | - | -  | - | 3,318      | 1,930 | 1,388 | 599               | 552 |  |
| -               | - | -                  | - | -  | - | 3,975      | 2,265 | 1,710 | 634               | 608 |  |
| -               | - | -                  | - | -  | - | 4,199      | 2,391 | 1,808 | 661               | 650 |  |
| -               | - | -                  | - | -  | - | 4,296      | 2,443 | 1,853 | 689               | 664 |  |

表10-7身心障

| 年底別         | 領有新制身心障礙證明       |     |               |     |                     |     |                       |     |
|-------------|------------------|-----|---------------|-----|---------------------|-----|-----------------------|-----|
|             | 眼、耳及相關構造與感官功能及疼痛 |     | 涉及聲音與語言構造及其功能 |     | 循環、造血、免疫與呼吸系統構造及其功能 |     | 消化、新陳代謝與內分泌系統相關構造及其功能 |     |
|             | 男                | 女   | 男             | 女   | 男                   | 女   | 男                     | 女   |
| 民國100年 2011 | ...              | ... | ...           | ... | ...                 | ... | ...                   | ... |
| 民國101年 2012 | 23               | 11  | 2             | 1   | 7                   | 5   | 3                     | 2   |
| 民國102年 2013 | 66               | 45  | 9             | 1   | 23                  | 14  | 9                     | 4   |
| 民國103年 2014 | 102              | 76  | 12            | 2   | 37                  | 17  | 11                    | 5   |
| 民國104年 2015 | 145              | 109 | 19            | 3   | 61                  | 27  | 16                    | 8   |
| 民國105年 2016 | 189              | 138 | 33            | 8   | 82                  | 34  | 32                    | 11  |
| 民國106年 2017 | 207              | 174 | 37            | 8   | 85                  | 34  | 30                    | 13  |
| 民國107年 2018 | 275              | 215 | 46            | 13  | 91                  | 53  | 33                    | 16  |
| 民國108年 2019 | 306              | 224 | 49            | 16  | 100                 | 61  | 30                    | 15  |
| 民國109年 2020 | 310              | 238 | 48            | 16  | 106                 | 64  | 32                    | 13  |

資料來源：高雄市政府社會局

礙人口一覽(續完)

單位：人

| 領有新制身心障礙證明          |     |                             |     |                 |     |         |     |                  |     | 身心障礙<br>人數占總<br>人口比率<br>(%) |
|---------------------|-----|-----------------------------|-----|-----------------|-----|---------|-----|------------------|-----|-----------------------------|
| 泌尿與生殖系統相<br>關構造及其功能 |     | 神經、肌肉、骨骼<br>之移動相關構造及<br>其功能 |     | 皮膚與相關構造及<br>其功能 |     | 跨兩類別以上者 |     | 舊制轉換新制暫無<br>法歸類者 |     |                             |
| 男                   | 女   | 男                           | 女   | 男               | 女   | 男       | 女   | 男                | 女   |                             |
| ...                 | ... | ...                         | ... | ...             | ... | ...     | ... | ...              | ... | 5.26                        |
| 7                   | 4   | 44                          | 23  | -               | -   | 11      | 10  | -                | -   | 5.37                        |
| 16                  | 18  | 130                         | 59  | 2               | -   | 48      | 37  | 14               | 4   | 5.46                        |
| 42                  | 35  | 168                         | 98  | 1               | -   | 68      | 48  | -                | -   | 5.54                        |
| 61                  | 46  | 279                         | 150 | 3               | -   | 104     | 82  | 7                | 7   | 5.74                        |
| 99                  | 66  | 524                         | 242 | 6               | 4   | 167     | 120 | 8                | 8   | 5.97                        |
| 123                 | 101 | 659                         | 357 | 5               | 5   | 177     | 135 | 8                | 9   | 5.80                        |
| 145                 | 131 | 817                         | 515 | 9               | 5   | 207     | 145 | 8                | 9   | 5.89                        |
| 157                 | 145 | 843                         | 527 | 12              | 5   | 225     | 156 | 8                | 9   | 6.05                        |
| 171                 | 150 | 845                         | 531 | 11              | 5   | 223     | 163 | 8                | 9   | 6.18                        |



表 10-8 區公所全民健保第一、五、六類保險對象統計

單位：人

| 年底別         | 第一類保險對象 | 第五類保險對象 | 第六類保險對象 |
|-------------|---------|---------|---------|
|             | 當年底在保人數 | 當年底在保人數 | 當年底在保人數 |
| 民國100年 2011 | 338     | 1,443   | 8,454   |
| 民國101年 2012 | 318     | 2,298   | 8,309   |
| 民國102年 2013 | 317     | 2,372   | 8,445   |
| 民國103年 2014 | 308     | 2,488   | 8,340   |
| 民國104年 2015 | 301     | 2,415   | 8,421   |
| 民國105年 2016 | 300     | 2,241   | 8,475   |
| 民國106年 2017 | 296     | 2,074   | 8,511   |
| 民國107年 2018 | 289     | 1,950   | 8,504   |
| 民國108年 2019 | 285     | 1,789   | 8,760   |
| 民國109年 2020 | 283     | 1,644   | 8,799   |

資料來源：高雄市林園區公所民政課、秘書室、人事室。

拾壹、其 他

表 11-1 辦理調解

| 年別          | 年底調解委員數<br>(人) | 結案件數總計 |     |     |
|-------------|----------------|--------|-----|-----|
|             |                | 合計     | 成立  | 不成立 |
| 民國100年 2011 | 10             | 262    | 196 | 66  |
| 民國101年 2012 | 11             | 343    | 227 | 116 |
| 民國102年 2013 | 11             | 331    | 242 | 89  |
| 民國103年 2014 | 10             | 365    | 246 | 119 |
| 民國104年 2015 | 11             | 320    | 253 | 67  |
| 民國105年 2016 | 11             | 375    | 232 | 143 |
| 民國106年 2017 | 11             | 350    | 228 | 122 |
| 民國107年 2018 | 11             | 348    | 231 | 117 |
| 民國108年 2019 | 13             | 387    | 251 | 136 |
| 民國109年 2020 | 13             | 347    | 228 | 119 |

資料來源：高雄市林園區公所民政課

# 業務概況

單位：件

| 民事結案件數<br>Civil Cases |     |                        |     |                      |     |
|-----------------------|-----|------------------------|-----|----------------------|-----|
| 合計<br>Total           |     | 債權、債務<br>Credit & Debt |     | 營建工程<br>Construction |     |
| 成立                    | 不成立 | 成立                     | 不成立 | 成立                   | 不成立 |
| 9                     | 4   | 3                      | 1   | -                    | -   |
| 190                   | 94  | 185                    | 82  | 1                    | 1   |
| 203                   | 69  | 190                    | 62  | -                    | -   |
| 19                    | 9   | 17                     | 6   | -                    | -   |
| 1                     | 8   | -                      | 1   | -                    | -   |
| 15                    | 18  | 11                     | 12  | -                    | -   |
| 23                    | 13  | 14                     | 3   | 1                    | 2   |
| 19                    | 21  | 13                     | 10  | 1                    | 1   |
| 25                    | 19  | 18                     | 7   | -                    | 1   |
| 38                    | 25  | 18                     | 10  | -                    | 1   |

表 11-1 辦理調解

| 年別          | 民事結案件數                                    |     |                              |     |
|-------------|---|-----|------------------------------|-----|
|             | 物權(房地產)<br>Power of Property(Real Estate) |     | 親屬(婚姻)<br>Relative(Marriage) |     |
|             | 成立  | 不成立 | 成立                           | 不成立 |
| 民國100年 2011 | 4   | 3   | 1                            | -   |
| 民國101年 2012 | 1   | 7   | 1                            | 1   |
| 民國102年 2013 | 6   | 4   | 1                            | -   |
| 民國103年 2014 | 1   | 2   | 1                            | -   |
| 民國104年 2015 | 1   | 4   | -                            | 2   |
| 民國105年 2016 | 3   | 4   | -                            | 1   |
| 民國106年 2017 | 4   | 5   | 1                            | 2   |
| 民國107年 2018 | 2   | 6   | -                            | -   |
| 民國108年 2019 | 4   | 7   | 2                            | 2   |
| 民國109年 2020 | 2   | 3   | 1                            | 1   |

# 業務概況(續1)

單位：件

| 民事結案件數            |     |  |     |              |     |
|-------------------|-----|--|-----|--------------|-----|
| 繼承<br>Inheritance |     | 商事(公害)<br>Commercial Business(Public Damage) |     | 其他<br>Others |     |
| 成立                | 不成立 | 成立   | 不成立 | 成立           | 不成立 |
| -                 | -   | 1  | -   | -            | -   |
| -                 | -   | 2  | 3   | -            | -   |
| -                 | -   | 6  | 2   | -            | 1   |
| -                 | -   | -  | 1   | -            | -   |
| -                 | -   | -  | 1   | -            | -   |
| -                 | -   | 1  | -   | -            | 1   |
| -                 | -   | 3  | 1   | -            | -   |
| -                 | -   | 3  | 3   | -            | 1   |
| -                 | 1   | 1  | 1   | -            | -   |
| -                 | 1   | 2  | -   | 15           | 9   |

表 11-1 辦理調解

| 年別          | 刑事結案件數      |     |              |     |
|-------------|-------------|-----|--------------|-----|
|             | 合計<br>Total |     | 傷害<br>Injury |     |
|             | 成立          | 不成立 | 成立           | 不成立 |
| 民國100年 2011 | 187         | 62  | 164          | 54  |
| 民國101年 2012 | 37          | 22  | 22           | 15  |
| 民國102年 2013 | 39          | 20  | 18           | 11  |
| 民國103年 2014 | 227         | 110 | 205          | 92  |
| 民國104年 2015 | 252         | 59  | 235          | 43  |
| 民國105年 2016 | 217         | 125 | 199          | 103 |
| 民國106年 2017 | 205         | 109 | 191          | 97  |
| 民國107年 2018 | 212         | 96  | 202          | 88  |
| 民國108年 2019 | 226         | 117 | 213          | 108 |
| 民國109年 2020 | 190         | 94  | 183          | 81  |

## 業務概況(續2)

單位：件

### 刑事結案件數

| 毀棄損壞<br>Destruction, Abandonment, and Damage of Public and Other<br>Property |     | 詐欺侵佔及竊盜<br>Fraudulency, Misappropriation and Larceny |     |
|--|-----|--|-----|
| 成立   | 不成立 | 成立   | 不成立 |
| 3  | 1   | 8  | 2   |
| 2  | -   | 7  | 5   |
| 8  | 1   | 8  | 4   |
| 1  | 2   | 8  | 2   |
| 8  | 3   | 2  | 3   |
| 2  | 5   | 5  | 2   |
| 1  | 1   | 3  | 7   |
| -  | 2   | 2  | 1   |
| -  | -   | 5  | 3   |
| 2  | 2   | 3  | 5   |



表 11-1 辦理調解

| 年別          | 刑事結案件數   |     |   |     |
|-------------|--|-----|---|-----|
|             | 妨害婚姻及家庭<br>Offense Against Marriage and Family |     | 妨害風化<br>Offense Against Sexual Morality |     |
|             | 成立   | 不成立 | 成立                                      | 不成立 |
| 民國100年 2011 | 1  | -   | -                                       | -   |
| 民國101年 2012 | -  | 1   | 2                                       | -   |
| 民國102年 2013 | -  | -   | -                                       | -   |
| 民國103年 2014 | 1  | -   | 1                                       | -   |
| 民國104年 2015 | -  | -   | 1                                       | -   |
| 民國105年 2016 | -  | -   | -                                       | -   |
| 民國106年 2017 | -  | -   | -                                       | -   |
| 民國107年 2018 | -  | -   | -                                       | -   |
| 民國108年 2019 | -  | -   | 1                                       | -   |
| 民國109年 2020 | -  | -   | -                                       | -   |

業務概況(續完)

單位：件

| 刑事結案件數  |     |              |     |
|---|-----|--------------|-----|
| 妨害自由名譽信用及秘密<br>Offense Against Personal Liberty, Reputation, Credit and<br>Personal Privacy |     | 其他<br>Others |     |
| 成立  | 不成立 | 成立           | 不成立 |
| 2   | 1   | 9            | 4   |
| -   | -   | 4            | 1   |
| 1   | -   | 4            | 4   |
| -   | 2   | 11           | 12  |
| 2   | 1   | 4            | 9   |
| 4   | 3   | 7            | 12  |
| 1   | 1   | 9            | 3   |
| 2   | 1   | 6            | 4   |
| 3   | 2   | 4            | 4   |
| 1   | 2   | 1            | 4   |

表 11-2 調解委員

單位：人

| 年底別         | 委員<br>總人數 | 性別 |   | 年齡        |              |              |           | 教育程度     |           |    |    |
|-------------|-----------|----|---|-----------|--------------|--------------|-----------|----------|-----------|----|----|
|             |           | 男  | 女 | 未滿<br>40歲 | 40-50歲<br>未滿 | 50-60歲<br>未滿 | 60歲<br>以上 | 大專<br>以上 | 高中<br>(職) | 國中 | 國小 |
| 民國100年 2011 | 10        | 7  | 3 | -         | -            | 4            | 6         | 3        | 4         | 3  | -  |
| 民國101年 2012 | 11        | 8  | 3 | -         | -            | 5            | 6         | 5        | 5         | 1  | -  |
| 民國102年 2013 | 11        | 8  | 3 | -         | -            | 5            | 6         | 5        | 5         | 1  | -  |
| 民國103年 2014 | 10        | 7  | 3 | -         | -            | 4            | 6         | 4        | 5         | 1  | -  |
| 民國104年 2015 | 11        | 8  | 3 | -         | 1            | 4            | 6         | 5        | 6         | -  | -  |
| 民國105年 2016 | 11        | 8  | 3 | -         | 1            | 4            | 6         | 5        | 6         | -  | -  |
| 民國106年 2017 | 11        | 8  | 3 | -         | 1            | -            | 10        | 5        | 6         | -  | -  |
| 民國107年 2018 | 11        | 8  | 3 | -         | 1            | -            | 10        | 5        | 6         | -  | -  |
| 民國108年 2019 | 13        | 9  | 4 | -         | 3            | 2            | 8         | 5        | 7         | 1  | -  |
| 民國109年 2020 | 13        | 9  | 4 | -         | 2            | 3            | 8         | 5        | 7         | 1  | -  |

資料來源：高雄巿林園區公所民政課

## 會組織概況

單位：人

| 行業           |                            |    |            | 服務公職 |           | 委員年資 |        |             |       |
|--------------|----------------------------|----|------------|------|-----------|------|--------|-------------|-------|
| 農、林、<br>漁、牧業 | 製造業、<br>水電、<br>燃氣業及<br>營造業 | 商業 | 服務業及<br>其他 | 曾任公職 | 未曾任<br>公職 | 未滿4年 | 4-未滿8年 | 8-未滿16<br>年 | 16年以上 |
| 2            | 1                          | -  | 7          | 3    | 7         | 1    | 8      | 1           | -     |
| 2            | 1                          | 1  | 7          | 3    | 8         | 1    | 8      | 2           | -     |
| 2            | 1                          | 1  | 7          | 3    | 8         | -    | 1      | 8           | 2     |
| 2            | 1                          | 1  | 6          | 3    | 7         | -    | 1      | 8           | 1     |
| 1            | -                          | 2  | 8          | 4    | 7         | 3    | 1      | 7           | -     |
| 2            | -                          | 5  | 4          | 4    | 7         | 3    | 1      | 7           | -     |
| 2            | -                          | 5  | 4          | 4    | 7         | 3    | 1      | 7           | -     |
| 2            | -                          | 5  | 4          | 4    | 7         | 3    | 1      | 7           | -     |
| -            | -                          | 4  | 9          | 3    | 10        | 5    | 2      | 6           | -     |
| 1            | -                          | 4  | 8          | 1    | 12        | 5    | 2      | 6           | -     |

表 11-3 神壇、寺廟、

| 年底及里別       | 道教 | 佛教 | 理教 | 軒轅教 | 天帝教 | 一貫道 | 天德聖教 | 儒教 |
|-------------|----|----|----|-----|-----|-----|------|----|
| 民國100年 2011 | 54 | 13 | -  | -   | -   | 1   | -    | -  |
| 民國101年 2012 | 54 | 13 | -  | -   | -   | 1   | -    | -  |
| 民國102年 2013 | 55 | 12 | -  | -   | -   | 1   | -    | -  |
| 民國103年 2014 | 56 | 12 | -  | -   | -   | 1   | -    | -  |
| 民國104年 2015 | 57 | 11 | -  | -   | -   | 1   | -    | -  |
| 民國105年 2016 | 59 | 11 | -  | -   | -   | 1   | -    | -  |
| 民國106年 2017 | 59 | 11 | -  | -   | -   | 1   | -    | -  |
| 民國107年 2018 | 59 | 11 | -  | -   | -   | 1   | -    | -  |
| 民國108年 2019 | 59 | 11 | -  | -   | -   | 1   | -    | -  |
| 民國109年 2020 | 60 | 11 | -  | -   | -   | 1   | -    | -  |
| 林園里         | 2  | 1  | -  | -   | -   | 1   | -    | -  |
| 仁愛里         | 2  | -  | -  | -   | -   | -   | -    | -  |
| 東林里         | 1  | -  | -  | -   | -   | -   | -    | -  |
| 文賢里         | -  | 2  | -  | -   | -   | -   | -    | -  |
| 溪州里         | 4  | 1  | -  | -   | -   | -   | -    | -  |
| 五福里         | 3  | -  | -  | -   | -   | -   | -    | -  |
| 潭頭里         | 3  | 3  | -  | -   | -   | -   | -    | -  |
| 中厝里         | 2  | -  | -  | -   | -   | -   | -    | -  |
| 林內里         | 1  | -  | -  | -   | -   | -   | -    | -  |
| 王公里         | 3  | 1  | -  | -   | -   | -   | -    | -  |
| 廣應里         | 3  | 1  | -  | -   | -   | -   | -    | -  |
| 林家里         | -  | 1  | -  | -   | -   | -   | -    | -  |
| 龔厝里         | 2  | -  | -  | -   | -   | -   | -    | -  |
| 中門里         | 4  | -  | -  | -   | -   | -   | -    | -  |
| 頂厝里         | 7  | 1  | -  | -   | -   | -   | -    | -  |
| 港埔里         | 4  | -  | -  | -   | -   | -   | -    | -  |
| 港嘴里         | 2  | -  | -  | -   | -   | -   | -    | -  |
| 西溪里         | 6  | -  | -  | -   | -   | -   | -    | -  |
| 中芸里         | 1  | -  | -  | -   | -   | -   | -    | -  |
| 鳳芸里         | 1  | -  | -  | -   | -   | -   | -    | -  |
| 東汕里         | 3  | -  | -  | -   | -   | -   | -    | -  |
| 西汕里         | 1  | -  | -  | -   | -   | -   | -    | -  |
| 中汕里         | 4  | -  | -  | -   | -   | -   | -    | -  |
| 北汕里         | 1  | -  | -  | -   | -   | -   | -    | -  |

資料來源：高雄市林園區公所民政課。



表 11-4 聚會所、財

| 年底及里別  | 聚會所、財團法人教會名稱 | 教別  | 負責人姓名 |
|--------|--------------|-----|-------|
| 民國100年 | -            | -   | -     |
| 民國101年 | -            | -   | -     |
| 民國102年 | -            | -   | -     |
| 民國103年 | -            | -   | -     |
| 民國104年 | -            | -   | -     |
| 民國105年 |              |     |       |
| 林內里    | 財團法人台灣鎮海基督教會 | 基督教 | 潘秀利   |
| 民國106年 |              |     |       |
| 林內里    | 財團法人台灣鎮海基督教會 | 基督教 | 潘秀利   |
| 民國107年 |              |     |       |
| 林內里    | 財團法人台灣鎮海基督教會 | 基督教 | 潘秀利   |
| 民國108年 |              |     |       |
| 林內里    | 財團法人台灣鎮海基督教會 | 基督教 | 潘秀利   |
| 民國109年 |              |     |       |
| 林內里    | 財團法人台灣鎮海基督教會 | 基督教 | 潘秀利   |

資料來源：高雄市林園區公所民政課。

## 團法人教會概況

| 地址        | 電話              | 建立日期     |
|-----------|-----------------|----------|
| -         | -               | -        |
| -         | -               | -        |
| -         | -               | -        |
| -         | -               | -        |
| -         | -               | -        |
| 林內路70巷93號 | 0955248156(吳小姐) | 105.5.12 |
| 林內路70巷93號 | 0955248156(吳小姐) | 105.5.12 |
| 林內路70巷93號 | 0955248156(吳小姐) | 105.5.12 |
| 林內路70巷93號 | 0955248156(吳小姐) | 105.5.12 |
| 林內路70巷93號 | 0955248156(吳小姐) | 105.5.12 |



表 11-5 宗教團體興辦公益

| 年底及宗教別      | 醫療機構 |     | 文教機構 |       |     |     |     |
|-------------|------|-----|------|-------|-----|-----|-----|
|             | 醫院數  | 診所數 | 大學數  | 專科學校數 | 中學數 | 職校數 | 小學數 |
| 民國100年 2011 | -    | -   | -    | -     | -   | -   | -   |
| 民國101年 2012 | -    | -   | -    | -     | -   | -   | -   |
| 民國102年 2013 | -    | -   | -    | -     | -   | -   | -   |
| 民國103年 2014 | -    | -   | -    | -     | -   | -   | -   |
| 民國104年 2015 | -    | -   | -    | -     | -   | -   | -   |
| 民國105年 2016 | -    | -   | -    | -     | -   | -   | -   |
| 民國106年 2017 | -    | -   | -    | -     | -   | -   | -   |
| 民國107年 2018 | -    | -   | -    | -     | -   | -   | -   |
| 民國108年 2019 | -    | -   | -    | -     | -   | -   | -   |
| 民國109年 2020 | -    | -   | -    | -     | -   | -   | -   |
| 佛教          | -    | -   | -    | -     | -   | -   | -   |
| 道教          | -    | -   | -    | -     | -   | -   | -   |
| 三一(夏)教      | -    | -   | -    | -     | -   | -   | -   |
| 理教          | -    | -   | -    | -     | -   | -   | -   |
| 一貫道         | -    | -   | -    | -     | -   | -   | -   |
| 先天救教        | -    | -   | -    | -     | -   | -   | -   |
| 天德聖教        | -    | -   | -    | -     | -   | -   | -   |
| 軒轅教         | -    | -   | -    | -     | -   | -   | -   |
| 天帝教         | -    | -   | -    | -     | -   | -   | -   |
| 彌勒大道        | -    | -   | -    | -     | -   | -   | -   |
| 其他          | -    | -   | -    | -     | -   | -   | -   |
| 猶太教         | -    | -   | -    | -     | -   | -   | -   |
| 天主教         | -    | -   | -    | -     | -   | -   | -   |
| 基督教         | -    | -   | -    | -     | -   | -   | -   |
| 伊斯蘭教        | -    | -   | -    | -     | -   | -   | -   |
| 東正教         | -    | -   | -    | -     | -   | -   | -   |
| 摩門教         | -    | -   | -    | -     | -   | -   | -   |
| 天理教         | -    | -   | -    | -     | -   | -   | -   |
| 巴哈伊教        | -    | -   | -    | -     | -   | -   | -   |
| 統一教         | -    | -   | -    | -     | -   | -   | -   |
| 山達基         | -    | -   | -    | -     | -   | -   | -   |
| 真光教團        | -    | -   | -    | -     | -   | -   | -   |
| 其他          | -    | -   | -    | -     | -   | -   | -   |

資料來源：高雄市林園區公所民政課。



表 11-6 服兵役役男列級家屬

| 年底別         | 總計    |        | 生育補助金 |        | 喪葬補助金 |        |
|-------------|-------|--------|-------|--------|-------|--------|
|             | 件數(件) | 金額(元)  | 件數(件) | 金額(元)  | 件數(件) | 金額(元)  |
| 民國100年 2011 | 27    | 41,826 | -     | -      | -     | -      |
| 民國101年 2012 | 62    | 87,411 | -     | -      | -     | -      |
| 民國102年 2013 | 29    | 17,744 | -     | -      | -     | -      |
| 民國103年 2014 | 135   | 92,049 | 1     | 10,000 | -     | -      |
| 民國104年 2015 | 25    | 17,471 | -     | -      | -     | -      |
| 民國105年 2016 | 31    | 28,290 | -     | -      | -     | -      |
| 民國106年 2017 | 18    | 37,288 | -     | -      | 1     | 25,000 |
| 民國107年 2018 | 25    | 18,591 | -     | -      | -     | -      |
| 民國108年 2019 | 4     | 28,408 | -     | -      | 1     | 25,000 |
| 民國109年 2020 | 1     | 894    | -     | -      | -     | -      |

資料來源：高雄市政府民政局兵役處

## 各項慰、補助費發放統計

| 急難慰助金 |       | 健保補助費 |        | 醫療補助費 |        |
|-------|-------|-------|--------|-------|--------|
| 件數(件) | 金額(元) | 件數(件) | 金額(元)  | 件數(件) | 金額(元)  |
| -     | -     | 11    | 5,172  | 16    | 36,654 |
| -     | -     | 16    | 7,027  | 46    | 80,384 |
| -     | -     | 13    | 4,402  | 16    | 13,342 |
| -     | -     | 57    | 26,513 | 77    | 55,536 |
| -     | -     | 2     | 1,498  | 23    | 15,973 |
| -     | -     | 10    | 14,980 | 21    | 13,310 |
| -     | -     | 5     | 8,988  | 12    | 3,300  |
| -     | -     | 11    | 11,021 | 14    | 7,570  |
| -     | -     | 2     | 2,028  | 1     | 1,380  |
| -     | -     | 1     | 894    | -     | -      |

表 11-7 服兵役役男列級家屬

| 年別          | 總計        |            |           | 一次安家費     |
|-------------|-----------|------------|-----------|-----------|
|             | 戶數<br>(戶) | 人口數<br>(人) | 金額<br>(元) | 戶數<br>(戶) |
| 民國100年 2011 | 58        | 165        | 1,448,400 | 16        |
| 民國101年 2012 | 50        | 134        | 922,400   | 11        |
| 民國102年 2013 | 37        | 105        | 675,950   | 15        |
| 民國103年 2014 | 47        | 137        | 1,084,200 | 13        |
| 民國104年 2015 | 27        | 63         | 633,440   | 13        |
| 民國105年 2016 | 27        | 65         | 559,870   | 6         |
| 民國106年 2017 | 13        | 31         | 300,000   | 8         |
| 民國107年 2018 | 11        | 28         | 252,520   | 11        |
| 民國108年 2019 | 7         | 17         | 170,400   | 7         |
| 民國109年 2020 | 5         | 11         | 139,560   | 5         |

資料來源：高雄市政府民政局兵役處

## 安家生活扶助費發放情形

| 一次安家費      |           | 生活扶助金     |            |           |
|------------|-----------|-----------|------------|-----------|
| 人口數<br>(人) | 金額<br>(元) | 戶數<br>(戶) | 人口數<br>(人) | 金額<br>(元) |
| 45         | 415,850   | 42        | 120        | 1,032,550 |
| 30         | 139,500   | 39        | 104        | 782,900   |
| 40         | 307,150   | 22        | 65         | 368,800   |
| 38         | 345,500   | 34        | 99         | 738,700   |
| 31         | 341,690   | 14        | 32         | 291,750   |
| 16         | 137,920   | 21        | 49         | 421,950   |
| 20         | 173,600   | 5         | 11         | 126,400   |
| 28         | 252,520   | -         | -          | -         |
| 17         | 170,400   | -         | -          | -         |
| 11         | 139,560   | -         | -          | -         |