

機關編號

02-324

中華民國 114 年度

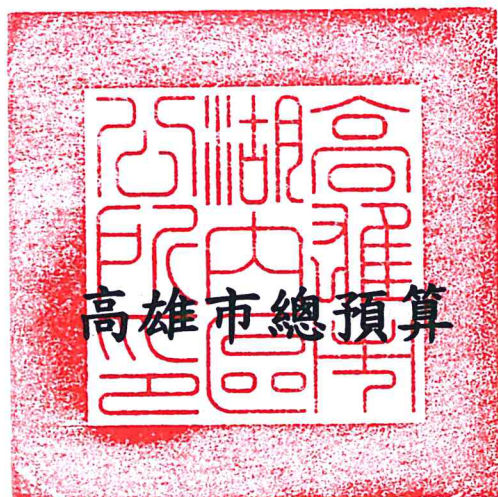

## 高雄市湖內區公所單位預算

高雄市湖內區公所 編

主辦會計人員

會計室主任 林雅凌

機關長官

高雄市湖內區公所 區長 賴美娥

# 高雄市湖內區公所

## 目次

中華民國 114 年度

甲、預算總說明	第 1 頁至第 4 頁
乙、主要表	
1. 歲入來源別預算表	第 5 頁至第 6 頁
2. 歲出機關別預算表	第 7 頁至第 7 頁
丙、附屬表	
1. 歲入項目說明提要與預算明細表	第 8 頁至第 13 頁
2. 歲出計畫說明提要與各項費用明細表	第 14 頁至第 23 頁
3. 各項費用彙計表	第 24 頁至第 25 頁
4. 歲出一級用途別科目分析表	第 26 頁至第 26 頁
5. 資本支出分析表	第 27 頁至第 27 頁
6. 人事費彙計表	第 28 頁至第 28 頁
7. 約聘僱人員費用分析表	第 29 頁至第 29 頁
8. 公務車輛明細表	第 30 頁至第 31 頁
9. 歲出按職能及經濟性綜合分類表	第 32 頁至第 33 頁

# 高雄市湖內區公所

## 預算總說明

中華民國 114 年度

### 壹、現行法定職掌

一、依據本所組織規程規定，置區長1人，承市長之命、民政局長之指導監督，綜理區政，並指揮監督所屬員工。

二、本所設下列各課、室，分掌各項業務及市政府授權事項：

(一)民政課：自治行政、選舉、禮俗宗教、調解行政、地政、保健、里行政、墓政業務、環境衛生、義務教育、社會教育、文化、民防、兵役行政及其原住民業務等有關民政事項。

(二)社會課：社會福利、勞工行政、合作事業、社會救助、災害救助、社會運動、就業輔導、社區發展、人民團體輔導等有關社政事項。

(三)經建課：市場、工商、度量衡、農糧、財稅、監證、公共工程、公用事業、農林漁牧生產調查、農業推廣、農村再生、路燈維護等有關經濟建設事項。

(四)秘書室：研考、印信、文書、檔案、庶務、法制、資管、出納、會議、便民服務及不屬其他課、室事項。

(五)會計室：依法辦理歲計、會計及統計事項。

(六)人事室：依法辦理人事管理事項。

(七)政風室：依法辦理政風業務。

### 貳、前年度及上年度已過期間計畫實施及預算執行情形：

一、前年度計畫實施成果及決算辦理概況：

(一)歲入部分：112 年度歲入預算數 2,375 萬 2 千元，決算數 2,207 萬 7 千元，執行率 92.95%。

(二)歲出部分：112 年度歲出預算數 9,776 萬 3 千元，決算數 9,474 萬 2 千元，執行率 96.91%。

二、上年度已過期間計畫實施及預算執行情形：

(一)歲入部分：113 年度歲入預算數 2,437 萬 2 千元，截至 113 年 6 月底止實現數 1,404 萬 8 千元，執行率 57.64%。

(二)歲出部分：113 年度歲出預算數 9,499 萬 9 千元，截至 113 年 6 月底止支付數 4,799 萬 4 千元，執行率 45.48%。

### 參、本年度施政（業務及工作）計畫重點及預算提要：

一、本年度計畫重點：

(一)繼續加強基層工作之推行，辦好各項里鄰集會及活動，使基層意見得以下情上達而受到重視，加速區內經建之發展。

(二)繼續加強便民措施，藉以做好為民服務工作，改善不良習俗，發揚民族固有文化。

(三)因應國防需要，加強辦理各項兵役業務。

# 高雄市湖內區公所

## 預算總說明

中華民國 114 年度

(四)配合政府決策，繼續加強執行整頓環境美化市容工作，以提升市民生活品質。

(五)辦理社會福利及救濟等事項。

(六)促進行政現代化，提高為民服務績效，鼓勵員工研究發展，加強管制考核列管案件，公文查考及品質改進，確實處理人民陳情案件。

(七)繼續加強推行基層小型工程之規劃及社區之建設。

### 二、本年度預算提要：

(一)歲入預算數：稅課收入149萬5千元；規費收入預算數7千元；財產收入預算數34萬5千元；捐獻及贈與收入預算數2,101萬5千元；其他收入預算數5千元，合計2,286萬7千元。

(二)歲出預算數：一般行政預算數5,295萬3千元；區公所業務預算數3,516萬9千元；基層建設預算數萬717千2元，合計9,529萬4千元。

### 肆、其他必要之分析事項

淨零相關工作及預算:為因應全球氣候變遷並達成2050淨零目標，本所於預算編列時導入淨零概念，確保各項減碳工作執行。依據「高雄市淨零城市發展自治條例」第七條，本所辦理項目具體包含綠色採購文具紙張、碳粉等及以租代購影印機等，114年編列淨零綠生活預算共80萬元。

高雄市湖內區公所

預算總說明

中華民國 114 年度

組織系統圖

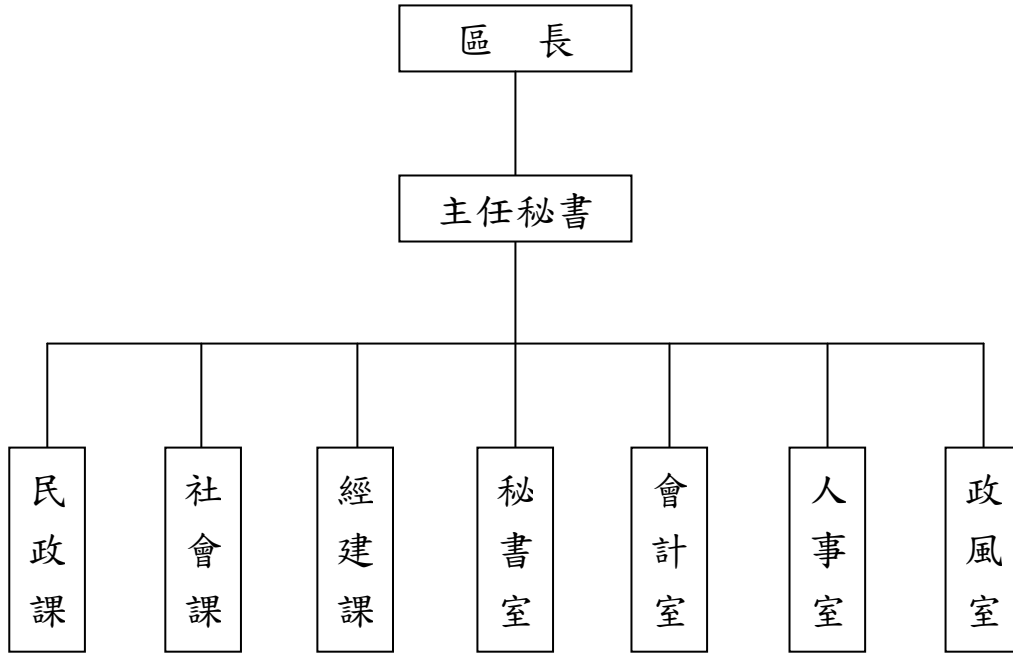

# 高雄市湖內區公所

## 預算總說明

中華民國114年度

員額編制表

類別	法定編制員額	本年度預算員額	上年度預算員額	與上年度預算員額比較增減
民意代表	0	0	0	0
職員	37	36	36	0
警員	0	0	0	0
消防人員	0	0	0	0
技工	0	0	0	0
駕駛	0	0	0	0
工友	3	3	3	0

# 高雄市湖內區公所

## 歲入來源別預算表

中華民國114年度

單位：新臺幣千元

科 目				本年度 預算數	上年度 預算數	前年度 決算數	本年度與 上年度比較	說明	
款	項	目	節						名稱及編號
				合計	22,867	24,372	22,077	-1,505	
				經常門合計	22,867	24,372	22,077	-1,505	
01				01000000000 稅課收入	1,495	-	-	1,495	
	023			01023240000 高雄市湖內區公所	1,495	-	-	1,495	
		01		01023241700 統籌分配稅	1,495	-	-	1,495	
			01	01023241702 特別統籌	1,495	-	-	1,495	內政部國土署補助「均衡城鄉村里道路改善計畫」。
02				04000000000 罰款及賠償收入	-	10	1	-10	
	030			04023240000 高雄市湖內區公所	-	10	1	-10	
		01		04023240100 罰金罰鍰及怠金	-	-	1	-	
			01	04023240101 罰金罰鍰	-	-	1	-	
			02	04023240300 賠償收入	-	10	-	-10	
			01	04023240301 一般賠償收入	-	10	-	-10	
03				05000000000 規費收入	7	7	8	-	
	031			05023240000 高雄市湖內區公所	7	7	8	-	
		01		05023240300 使用規費收入	7	7	8	-	
			01	05023240303 資料使用費	7	7	8	-	招標文件圖說費等收入。
04				07000000000 財產收入	345	345	270	-	
	033			07023240000 高雄市湖內區公所	345	345	270	-	
		01		07023240100 財產孳息	315	315	230	-	
			01	07023240103	315	315	230	-	1.市有土地出租租金收入

高雄市湖內區公所  
歲入來源別預算表

中華民國114年度

單位：新臺幣千元

科 目				本年度 預算數	上年度 預算數	前年度 決算數	本年度與 上年度比較	說明	
款	項	目	節						名稱及編號
				租金收入					
		02		07023240500 廢舊物資售價	30	30	40	-	16千元。 2.湖東社區活動中心設置 太陽能光電系統租金收入 28千元。 3.行政中心暨中正堂頂樓 太陽能光電系統租金收入 155千元。 4.老人活動中心設置太陽 能光電系統租金收入32千 元。 5.湖內溜冰場設置太陽能 光電系統租金收入84千 元。
			01	07023240501 廢舊物資售價	30	30	40	-	本所出售報廢物資收入。
07				10000000000 捐獻及贈與收入	21,015	23,910	21,587	-2,895	
	022			10023240000 高雄市湖內區公所	21,015	23,910	21,587	-2,895	
		01		10023240100 捐獻收入	21,015	23,910	21,587	-2,895	
			01	10023240101 一般捐獻	21,015	23,910	21,587	-2,895	1.台灣電力捐助20,800千 元。 2.臺南航空站捐助15千 元。 3.台灣中油捐助200千元。
08				12000000000 其他收入	5	100	211	-95	
	033			12023240000 高雄市湖內區公所	5	100	211	-95	
		01		12023240200 雜項收入	5	100	211	-95	
			01	12023240201 收回以前年度 歲出	-	-	110	-	
			02	12023240210 其他雜項收入	5	100	101	-95	其他什項收入。



# 高雄市湖內區公所

## 歲出機關別預算表

經資門併計

中華民國114年度

單位：新臺幣千元

科 目				本年度 預算數	上年度 預算數	前年度 決算數	本年度與 上年度比較	說 明	
款	項	目	節						名稱及編號
02				0002000000 高雄市政府主管	95,294	94,999	94,742	295	
	034			00023240000 高雄市政府湖內區公所	95,294	94,999	94,742	295	
		01		37023240100 一般行政	52,953	52,188	55,682	765	
			01	37023240101 行政管理	52,953	52,188	55,682	765	本年度預算數內容與上年度比較如下： 1.人員維持費37,236千元，較上年度伸算增列現職人員待遇等經費731千元。 2.基本行政工作維持費4,241千元，較上年度減列處理經常性公務所需各項經費等1,009千元。 3.里鄰長及里幹事相關經費11,476千元，較上年度增列1,043千元。
		02		37023240400 區公所業務	35,169	35,639	33,624	-470	
			01	37023240401 業務管理	35,169	35,639	33,624	-470	本年度預算數內容與上年度比較如下： 1.區公所共同費用項目經費10,008千元，較上年度增列170千元。 2.中央補助與回饋金業務經費21,131千元，較上年度減列台電促協金等經費877千元。 3.其他業務運作經費4,030千元，較上年度增列一般事務費等237千元。
		03		58023240200 基層建設	7,172	7,172	5,436	-	
			01	58023240201 小型工程	7,172	7,172	5,436	-	本年度編列項目如下： 1.修建6公尺以下巷道工程及小型排水溝工程3,272千元。 2.6公尺以下道路維護費1,400千元。 3.回饋金捐助辦理區里公共建設等工程2,500千元。

# 高雄市湖內區公所

## 歲入項目說明提要與預算明細表

經常門

中華民國114年度

單位：新臺幣元

統籌分配稅—特別統籌

來源別子目及細目與編號	01023241702 統籌分配稅-特別統籌	承辦單位	高雄市湖內區公所	預算金額	1,495千元
-------------	---------------------------	------	----------	------	---------

統籌分配稅—特別統籌

歲入項目說明	<p>一、項目內容： 內政部國土署「均衡城鄉村里道路改善計畫」。</p> <p>二、法令依據： 中央特別統籌分配稅款分配辦理第12條及財政收支劃分法第16-1條。</p>
--------	---

科目名稱及編號	單位	數量	單價	預算數	說明及收入依據
合計				1,495,000	
01023241702 特別統籌	年	1	1,495,000	1,495,000	中央協助「均衡城鄉村里道路改善計畫」所需經費

# 高雄市湖內區公所

## 歲入項目說明提要與預算明細表

經常門

中華民國114年度

單位：新臺幣元

使用規費收入—資料使用費

使用規費收入—資料使用費

來源別子目及細目與編號	05023240303 使用規費收入-資料使用費	承辦單位	秘書室	預算金額	7千元
-------------	-----------------------------	------	-----	------	-----

歲入項目說明	<p>一、項目內容： 招標文件圖說費等收入。</p> <p>二、法令依據： 依據採購法29條暨施行細則28條之1。</p>
--------	---

科目名稱及編號	單位	數量	單價	預算數	說明及收入依據
合計				7,000	
05023240303 資料使用費	年	1	7,000	7,000	招標文件圖說費等收入。

# 高雄市湖內區公所

## 歲入項目說明提要與預算明細表

經常門

中華民國114年度

單位：新臺幣元

財產孳息  
—  
租金收入

財產孳息  
—  
租金收入

來源別子目及 細目與編號	07023240103 財產孳息-租金收入	承辦單位	經建課、秘書室	預算金額	315千元
歲入項目說明	一、項目內容： 1.湖內區天福段215地號土地出租租金收入。 2.湖東社區活動中心設置太陽能光電系統租金收入。 3.行政中心暨中正堂頂樓太陽能光電系統租金收入。 4.老人活動中心設置太陽能光電系統租金收入。 5.湖內溜冰場設置太陽能光電系統租金收入。  二、法令依據： 依據「高雄市政府財政局經管市有非公用不動產租金及出租作業規定」。				
科目名稱及編號	單位	數量	單價	預算數	說明及收入依據
合計				315,000	
07023240103 租金收入	年	1	16,000	16,000	湖內區天福段215地號土地出租租金收入
	年	1	28,000	28,000	湖東社區活動中心設置太陽能光電系統租金收入(收支併列)。
	年	1	155,000	155,000	行政中心暨中正堂頂樓太陽能光電系統租金收入(收支併列)。
	年	1	32,000	32,000	老人活動中心設置太陽能光電系統租金收入(收支併列)。
	年	1	84,000	84,000	湖內溜冰場設置太陽能光電系統租金收入(收支併列)。

# 高雄市湖內區公所

## 歲入項目說明提要與預算明細表

經常門

中華民國114年度

單位：新臺幣元

廢舊物資售價—廢舊物資售價

廢舊物資售價—廢舊物資售價

<b>來源別子目及細目與編號</b>	07023240501 廢舊物資售價-廢舊物資售價	<b>承辦單位</b>	秘書室	<b>預算金額</b>	30千元
<b>歲入項目說明</b>	<p>一、項目內容： 變賣報廢財物收入。</p> <p>二、法令依據： 依據「高雄市市有財產管理自治條例」第53條。</p>				
<b>科目名稱及編號</b>	<b>單位</b>	<b>數量</b>	<b>單價</b>	<b>預算數</b>	<b>說明及收入依據</b>
合計				30,000	
07023240501 廢舊物資售價	年	1	30,000	30,000	出售報廢物資收入。

# 高雄市湖內區公所

## 歲入項目說明提要與預算明細表

經常門

中華民國114年度

單位：新臺幣元

捐獻收入 — 一般捐獻	來源別子目及 細目與編號	10023240101 捐獻收入-一般捐獻	承辦單位	民政課、經建課	預算金額	21,015千元	捐獻收入 — 一般捐獻
歲入項目說明	<p>一、項目內容： 1.台灣電力股份有限公司發電年度協助金收入。 2.臺南市臺南航空站回饋金收入。 3.台灣中油股份有限公司協助金收入。</p> <p>二、法令依據： 依據「台電公司促進電力發展營運協助金執行要點」、「台灣中油股份有限公司睦鄰工作要點」暨「臺南市臺南航空站回饋金分配及使用辦法」。</p>						
科目名稱及編號		單位	數量	單價	預算數	說明及收入依據	
合計					21,015,000		
10023240101 一般捐獻		年	1	7,800,000	7,800,000	113年度台電電協會發電年度促協金(施工中)-興達電廠燃氣機組更新改建計畫)(收支併列)(補辦預算)。	
		年	1	10,100,000	10,100,000	114年台電電協會發電年度促協金收入(收支併列)。	
		年	1	400,000	400,000	114年台電電協會專案促協金申請活動經費捐助收入(收支併列)。	
		年	1	2,500,000	2,500,000	114年台電電協會專案促協金申請建設經費捐助收入(收支併列)。	
		年	1	15,000	15,000	114年臺南航空站回饋金(收支併列)。	
		年	1	200,000	200,000	114年臺灣中油股份有限公司專案申請活動經費捐助收入(收支併列)。	

# 高雄市湖內區公所

## 歲入項目說明提要與預算明細表

經常門

中華民國114年度

單位：新臺幣元

雜項收入—其他雜項收入

雜項收入—其他雜項收入

來源別子目及 細目與編號	12023240210 雜項收入-其他雜項收入	承辦單位	秘書室、經建課	預算金額	5千元
歲入項目說明	一、項目內容： 其他什項收入等款。				
	二、法令依據： 依據「財政收支劃分法」第29條暨契約規定。				
科目名稱及編號	單位	數量	單價	預算數	說明及收入依據
合計				5,000	
12023240210 其他雜項收入	年	1	5,000	5,000	其他什項收入

# 高雄市湖內區公所

## 歲出計畫說明提要與各項費用明細表

中華民國114年度

單位：新臺幣元

一般行政—行政管理	業務計畫及工作計畫 名稱與編號	37023240101 一般行政-行政管理	承辦 單位	秘書室，會計室、人事 室、政風室	預算 金額	52,953千元	一般行政—行政管理
歲出計畫說明	<p>一、計畫內容： 1.綜理區務行政，依其核定之工作計畫督導各課室且切實執行。 2.辦理本所文書處理工作。 3.辦理本所辦公物品之購置、保管、現金出納及財產管理。 4.辦理本所業務之研究發展考核工作。 5.辦理總動員及聯合服務中心便民服務。 6.依照規定辦理歲計、會計、統計工作。 7.依照人事法令辦理本所有關人事及保防工作。</p> <p>二、預期成果： 按工作計畫如期完成。</p>						
分支計畫及用途別科目		單位	數量	單價	預算數	說 明	
合計					52,953,000	市款51,903,000元，收支併列1,050,000元	
01一般業務					52,953,000	市款51,903,000元，收支併列1,050,000元	
1000 人事費					37,236,000	市款37,236,000元	
1015 法定編制人員待遇					25,831,000		
		年	1	25,831,000	25,831,000	職員薪資。(詳人事費彙計表)	
1025 技工及工友待遇					1,200,000		
		年	1	1,200,000	1,200,000	職工薪資。(詳人事費彙計表)	
1030 獎金					6,400,000		
		年	1	3,100,000	3,100,000	考績獎金。(詳人事費彙計表)	
		年	1	3,300,000	3,300,000	年終工作獎金。(詳人事費彙計表)	
1035 其他給與					576,000		
		年	1	576,000	576,000	職員國內休假補助費。(詳人事費彙計表)	
1040 加班費					1,029,000		



# 高雄市湖內區公所

## 歲出計畫說明提要與各項費用明細表

中華民國114年度

單位：新臺幣元

分支計畫及用途別科目	單位	數量	單價	預算數	說 明
1055 保險	年	1	1,029,000	1,029,000	職員及職工因公未休假加班費。(詳人事費彙計表)
				2,200,000	
	年	1	1,342,000	1,342,000	職員及職工健保機關補助額。(詳人事費彙計表)
	年	1	760,000	760,000	職員公保機關補助額。(詳人事費彙計表)
2000 業務費	年	1	98,000	98,000	職工勞保機關補助額。(詳人事費彙計表)
				15,693,000	市款14,643,000元，收支併列1,050,000元
2003 教育訓練費				10,000	
	年	1	10,000	10,000	現職員工教育訓練學分補助費。
2021 其他業務租金				6,000	
	年	1	6,000	6,000	電動機車電池月租金。
2024 稅捐及規費				26,620	
	年	1	7,120	7,120	公務車輛牌照稅。(詳公務車輛明細表)
	年	1	3,000	3,000	農地出租繳付地價稅。
	年	1	16,500	16,500	公務車輛燃料使用費。(詳公務車輛明細表)
2027 保險費				61,728	
	年	1	23,579	23,579	公務車輛保險。(詳公務車輛明細表)
	年	1	38,149	38,149	廳舍火險，公共意外險。
2033 約用人員酬金				3,323,000	
	人x年	8 × 1	415,375	3,323,000	業務助理人員薪資。
2036 按日按件計資酬金				10,000	
	年	1	10,000	10,000	活動及講座之講師鐘點費等。
2051 物品				155,358	
	年	1	155,358	155,358	公務車輛汽油費。(詳公務車輛明細表)

# 高雄市湖內區公所

## 歲出計畫說明提要與各項費用明細表

中華民國114年度

單位：新臺幣元

分支計畫及用途別科目	單位	數量	單價	預算數	說 明
2054 一般事務費				11,827,134	
	年	1	1,050,000	1,050,000	114年里長年終慰問事務補助(中央補助)。
	里x月	14 × 12	50,000	8,400,000	里長事務補助費。
	年	1	206,709	206,709	處理經常性公務所需各項費用。
	年	1	40,425	40,425	公所及中正堂保全費。
	年	1	89,000	89,000	公務人員及職工健康檢查費。
	人x年	14 × 1	16,000	224,000	里長健康檢查費。
	年	1	15,000	15,000	政風業務經費。
	人x年	14 × 1	15,000	210,000	里長保險費。
	年	1	1,160,000	1,160,000	里鄰長健保費機關補助費。
	人x月	9 × 12	4,000	432,000	里幹事駐里事務費。
2066 車輛及辦公器具養護費				53,160	
	年	1	53,160	53,160	公務車輛養護費。(詳公務車輛明細表)
2072 國內旅費				52,000	
	年	1	52,000	52,000	因公出差旅費。
2093 特別費				168,000	
	月	12	14,000	168,000	區長特別費。
4000 獎補助費				24,000	市款24,000元
4085 獎勵及慰問				24,000	
	人x年	4 × 1	6,000	24,000	退休人員三節慰問金。

一般行政—行政管理

一般行政—行政管理

# 高雄市湖內區公所

## 歲出計畫說明提要與各項費用明細表

中華民國114年度

單位：新臺幣元

區公所業務—業務管理	業務計畫及工作計畫 名稱與編號	37023240401 區公所業務-業務管理	承辦 單位	民政課、社會課、經建課	預算 金額	35,169千元	區公所業務—業務管理
歲出計畫說明	<p>一、計畫內容： 秉承上級命令，辦理本區民政、社會、經建等各項業務。</p> <p>二、預期成果： 各項交辦業務期能達成優異成果。</p>						
用途別科目		單位	數量	單價	預算數	說 明	
合計					35,169,000	市款13,739,000元，收支併列21,430,000元	
1000 人事費					891,000	市款371,000元，收支併列520,000元	
1020 約聘僱人員待遇		年	1	299,000	405,000	299,000 衛生福利部中央健康保險署114年補助辦理全民健保業務約僱人員薪資299千元(中央補助)。	
		年	1	106,000	106,000	辦理全民健保業務約僱人員薪資。	
1030 獎金		年	1	45,000	45,000	45,000 辦理全民健保業務約僱人員年終獎金。	
1035 其他給與		年	1	16,000	28,000	16,000 辦理全民健保業務約僱人員休假補助費。	
		年	1	12,000	12,000	12,000 辦理全民健保業務約僱人員慰勞假補助費。	
1040 加班費					331,000		

# 高雄市湖內區公所

## 歲出計畫說明提要與各項費用明細表

中華民國114年度

單位：新臺幣元

用途別科目	單位	數量	單價	預算數	說 明	
區公所業務—業務管理	年	1	110,000	110,000	災害應變中心及防災、防疫加班費。	
	年	1	221,000	221,000	112年登革熱緊急防治工作加班費(中央補助，補辦預算)。	
	1050 退休離職儲金			24,000		
	年	1	24,000	24,000	辦理全民健保業務約僱人員離職儲金。	
	1055 保險			58,000		
	年	1	22,000	22,000	辦理全民健保業務約僱人員健保保險補助。	
	年	1	36,000	36,000	辦理全民健保業務約僱人員勞保保險補助。	
	2000 業務費				13,185,000	市款7,220,000元，收支併列5,965,000元
	2006 水電費				430,000	
	年	1	37,000	37,000	本所及本區活動中心水費。	
年	1	122,000	122,000	本所及本區活動中心電費。		
年	1	32,000	32,000	老人活動中心設置太陽能光電系統租金收入補貼本所電費(收支併列)。		
年	1	155,000	155,000	行政中心暨中正堂頂樓太陽能光電系統租金收入補貼本所電費(收支併列)。		
年	1	84,000	84,000	湖內溜冰場設置太陽能光電系統租金收入補貼本所電費(收支併列)。		
2009 通訊費				471,928		
里x月		4 × 12	266	12,768	里辦公處電腦網路電路費補助。	
年	1	83,200	83,200	網路通訊等費用。		
年	1	375,960	375,960	郵資、電話費。		
2012 土地租金				1,008,186		
年	1	1,000,000	1,000,000	簡易運動公園台糖土地租金。		
年	1	8,186	8,186	湖內區段148號等4筆台糖土地租金。		

# 高雄市湖內區公所

## 歲出計畫說明提要與各項費用明細表

中華民國114年度

單位：新臺幣元

用途別科目	單位	數量	單價	預算數	說 明
2018 資訊服務費	年	1	182,000	182,000	資訊軟體及電腦設備維護費。
	年	1	26,000	26,000	役政系統維護費。
2027 保險費	年	1	45,000	45,000	本所經管之社區(含老人)活動中心暨溜冰場等公共設施之公共意外責任險及火險等。
	年	1	45,000	45,000	
2036 按日按件計資酬金	人x次	9 × 48	1,000	432,000	調解委員出席費。
	人x次	9 × 1	500	4,500	租佃委員出席費。
2051 物品	年	1	124,800	124,800	事務用品及資訊系統各項耗材費等。
	年	1	9,600	9,600	戶役政資訊系統各項耗材等。
2054 一般事務費	人x月	255 × 12	240	734,400	鄰長新聞及相關資訊取得費。
	區x年	1 × 1	100,800	100,800	區婦女社會參與促進小組業務費。
	年	1	265,989	265,989	文具紙張、印章等事務費及各種表冊印刷費及雜項支出等。
	年	1	383,700	383,700	辦公廳舍等公共設施清潔維護費等。
	年	1	18,680	18,680	防颱防災執勤業務等經費。
	年	1	10,000	10,000	民防訓練等各項費用。
	年	1	20,800	20,800	災民收容所物資及相關費用等。
	年	1	11,200	11,200	調解業務經費。
	區x年	1 × 1	16,800	16,800	登革熱防治業務經費。
	里x年	14 × 1	7,000	98,000	各里舉辦睦鄰聯誼活動等經費。
					9,679,541

區公所業務—業務管理

區公所業務—業務管理

# 高雄市湖內區公所

## 歲出計畫說明提要與各項費用明細表

中華民國114年度

單位：新臺幣元

用途別科目	單位	數量	單價	預算數	說 明
區公所業務—業務管理	年	1	2,806,000	2,806,000	台電電協會114年度捐助辦理各里睦鄰、節慶活動、增進環境衛生及相關政令宣導等活動經費(回饋金收支對列)。
	年	1	400,000	400,000	台電電協會114年度捐助辦理區里公共設施及環境改善經費(回饋金收支對列)。
	人x年	59 x 1	448	26,432	資深鄰長之獎勵。
	人x年	15 x 1	672	10,080	特優鄰長之獎勵。
	年	1	400,000	400,000	台電電協會捐助辦理各項區政業務宣導及增進地方福祉活動(專案，回饋金收支對列)。
	人x年	283 x 1	3,500	990,500	鄰長文康活動費(含里長及工作人員各1人)。
	人x年	9 x 1	3,500	31,500	調解委員文康活動費。
	人x年	11 x 1	3,500	38,500	租佃委員文康活動費。
	年	1	200,000	200,000	臺灣中油公司捐助辦理各項區政業務宣導及增進地方福祉活動經費(專案，回饋金收支對列)。
	里x年	14	100,000	1,400,000	區里公共設施及環境改善。
	年	1	601,000	601,000	112年登革熱緊急防治工作業務所需各項費用(中央補助，補辦預算)。
	年	1	15,000	15,000	臺南市臺南航空站回饋金(回饋金收支對列)。
	年	1	722,000	722,000	台電電協會113年發電年度促協金(施工中)捐助-辦理節慶活動、文化教育、災害防救等相關政令宣導等活動(回饋金收支對列，補辦預算)。
	年	1	250,000	250,000	台電電協會113年發電年度促協金(施工中)捐助-辦理各項市容整頓、防疫、節能減碳宣導等相關事項(回饋金收支對列，補辦預算)。
年	1	36,000	36,000	本所及經管之社區(含老人)活動中心等公共設施之消防安檢申報等相關費用。	

# 高雄市湖內區公所

## 歲出計畫說明提要與各項費用明細表

中華民國114年度

單位：新臺幣元

用途別科目	單位	數量	單價	預算數	說 明
區公所業務—業務管理	人x月	14 x 12	240	40,320	里長報紙費。
	人x月	18 x 12	240	51,840	租佃委員及調解委員報費。 (調解委員9人，租佃委員9人。)
	2063 房屋建築養護費			100,000	
	年	1	100,000	100,000	辦公廳舍維護。
	2066 車輛及辦公器具養護費			42,600	
	年	1	42,600	42,600	廳舍器具保養、維護。
	2069 設施及機械設備養護費			448,845	
	年	1	141,600	141,600	冷氣、水塔、通訊及水電維修等養護維修費。
	年	1	300,000	300,000	台電電協會114年度捐助辦理各里廣播器汰換、維修費用(回饋金收支對列)。
	年	1	7,245	7,245	本所經管之社區活動中心等公產消防設備維修費。
2072 國內旅費			180,000		
年	1	180,000	180,000	因公出差旅費。	
3000 設備及投資				10,234,000	市款28,000元，收支併列10,206,000元
3015 公共建設及設施費				10,206,000	
年	1	2,643,000	2,643,000	2,643,000	台電電協會114年捐助區里公共建設經費(回饋金收支對列)。
年	1	6,068,000	6,068,000	6,068,000	台電電協會113年發電年度促協金(施工中)捐助-辦理區里公共建設經費(回饋金收支對列，補辦預算)。
年	1	1,495,000	1,495,000	1,495,000	內政部國土署協助「均衡城鄉村里道路改善計畫」(中央補助)。
3020 機械設備費				28,000	
台	1	28,000	28,000	28,000	個人電腦(桌上型)。
4000 獎補助費				10,859,000	市款6,120,000元，收支併列4,739,000元

區公所業務—業務管理

# 高雄市湖內區公所

## 歲出計畫說明提要與各項費用明細表

中華民國114年度

單位：新臺幣元

用途別科目	單位	數量	單價	預算數	說明
4025 政府機關間之補助	年	1	1,237,000	1,237,000	台電電協會114年度捐助區內各國中小學生獎學金、學校特色活動、推廣閱讀活動及營養午餐等相關經費(回饋金收支對列)。
	年	1	1,445,000	1,445,000	台電電協會114年度捐助補助高雄市湖內區海埔社區發展協會等立案社區發展協會、民間團體營造及辦理各項觀摩及節電宣導活動經費(回饋金收支對列)。
4040 對國內團體之捐助	年	1	689,000	689,000	台電電協會114年度捐助補助高雄市湖內區立案社區發展協會等民間團體辦理社區活動中心設備添購、整修及汰舊換新等資本支出(回饋金收支對列)。
	年	1	28,000	28,000	湖東社區活動中心設置太陽能光電系統租金補助社團法人高雄市湖內區湖東社區發展協會辦理觀摩暨其他研習活動(收支併列)。
	年	1	200,000	200,000	台電電協會113年發電年度促協金(施工中)捐助-補助高雄市湖內區公館社區發展協會等立案社區發展協會、民間團體營造及辦理各項觀摩及節電宣導活動(回饋金收支對列，補辦預算)。
	年	1	560,000	560,000	台電電協會113年發電年度促協金(施工中)捐助-補助高雄市湖內區海山社區發展協會等立案社區發展協會、民間團體辦理活動中心設備添購、整修及汰舊換新等資本支出(回饋金收支對列，補辦預算)。
	年	1	580,000	580,000	台電電協會114年度捐助辦理區內敬老活動禮金等經費(回饋金收支對列)。
4090 其他補助及捐助	人x月	255 x 12	2,000	6,120,000	鄰長工作協助費。
	年	1	580,000	580,000	台電電協會114年度捐助辦理區內敬老活動禮金等經費(回饋金收支對列)。

區公所業務—業務管理

區公所業務—業務管理



# 高雄市湖內區公所

## 歲出計畫說明提要與各項費用明細表

中華民國114年度

單位：新臺幣元

基層建設—小型工程	業務計畫及工作計畫 名稱與編號	58023240201 基層建設-小型工程	承辦 單位	經建課	預算 金額	7,172千元	基層建設—小型工程
歲出計畫說明	<p>一、計畫內容：配合市政發展加速改善民眾生活環境，積極辦理基層建設小型工程案件。</p> <p>二、預期成果：基層建設小型工程案件迅速辦理，將可促進地方發展，改善民眾居住環境，增進民眾對政府之向心力。</p>						
	用途別科目	單位	數量	單價	預算數	說 明	
	合計				7,172,000	市款4,672,000元，收支併列2,500,000元	
	3000 設備及投資				7,172,000	市款4,672,000元，收支併列2,500,000元	
	3015 公共建設及設施費				7,172,000		
		年	1	3,272,000	3,272,000	修建6公尺以下巷道及小型排水溝工程。	
		年	1	1,400,000	1,400,000	6公尺以下道路維護費。	
		年	1	2,500,000	2,500,000	台電電協會114年度專案促協金捐助區里公共建設經費等增進地方福祉事項(專案，回饋金收支對列)。	

# 高雄市湖內區公所

## 各項費用彙計表

中華民國114年度

單位：新臺幣千元

工作計畫名稱及編號	37023240101 行政管理	37023240401 業務管理	58023240201 小型工程	合 計		
第一、二級用途別 科目名稱及編號						
合 計	52,953	35,169	7,172	95,294		
100000人事費	37,236	891		38,127		
101500法定編制人員待遇	25,831			25,831		
102000約聘僱人員待遇		405		405		
102500技工及工友待遇	1,200			1,200		
103000獎金	6,400	45		6,445		
103500其他給與	576	28		604		
104000加班費	1,029	331		1,360		
105000退休離職儲金		24		24		
105500保險	2,200	58		2,258		
200000業務費	15,693	13,185		28,878		
200300教育訓練費	10			10		
200600水電費		430		430		
200900通訊費		472		472		
201200土地租金		1,008		1,008		
201800資訊服務費		208		208		
202100其他業務租金	6			6		
202400稅捐及規費	27			27		
202700保險費	62	45		107		
203300約用人員酬金	3,323			3,323		
203600按日按件計資酬金	10	437		447		
205100物品	155	134		290		
205400一般事務費	11,827	9,680		21,507		
206300房屋建築養護費		100		100		
206600車輛及辦公器具養護費	53	43		96		
206900設施及機械設備養護費		449		449		
207200國內旅費	52	180		232		
209300特別費	168			168		
300000設備及投資		10,234	7,172	17,406		
301500公共建設及設施費		10,206	7,172	17,378		
302000機械設備費		28		28		

# 高雄市湖內區公所

## 各項費用彙計表

中華民國114年度

單位：新臺幣千元

工作計畫名稱及編號	37023240101 行政管理	37023240401 業務管理	58023240201 小型工程	合 計		
第一、二級用途別 科目名稱及編號						
400000獎補助費	24	10,859		10,883		
402500政府機關間之補助		1,237		1,237		
404000對國內團體之捐助		2,922		2,922		
408500獎勵及慰問	24			24		
409000其他補助及捐助		6,700		6,700		

高雄市湖內區公所

歲出一級用途別科目分析表

中華民國114年度

單位：新臺幣千元

名稱及編號	合計	經常支出						資本支出					
		人事費	業務費	獎補助費	債務費	預備金	小計	人事費	業務費	設備及投資	獎補助費	預備金	小計
合計	95,294	38,127	28,878	9,634			76,639			17,406	1,249		18,655
37023240000 民政支出	88,122	38,127	28,878	9,634			76,639			10,234	1,249		11,483
37023240100 一般行政	52,953	37,236	15,693	24			52,953						
37023240101 行政管理	52,953	37,236	15,693	24			52,953						
37023240400 區公所業務	35,169	891	13,185	9,610			23,686			10,234	1,249		11,483
37023240401 業務管理	35,169	891	13,185	9,610			23,686			10,234	1,249		11,483
58023240000 交通支出	7,172									7,172			7,172
58023240200 基層建設	7,172									7,172			7,172
58023240201 小型工程	7,172									7,172			7,172

# 高雄市湖內區公所

## 資本支出分析表

中華民國114年度

單位：新臺幣千元

名稱及編號	合計	設備及投資								其他資本支出	
		土地	房屋建築及設備	公共建設及設施	機械設備	運輸設備	資訊軟體設備	雜項設備	權利		投資
合計	18,655			17,378	28						1,249
37023240400 區公所業務	11,483			10,206	28						1,249
37023240401 業務管理	11,483			10,206	28						1,249
58023240200 基層建設	7,172			7,172							
58023240201 小型工程	7,172			7,172							

# 高雄市湖內區公所

## 人 事 費 彙 計 表

中華民國114年度

單位：新臺幣元

類別	預算員額	全年度人事費											備註	
		民意代表待遇	政務人員待遇	法定編制人員待遇	約聘僱人員待遇	技工及工友待遇	獎金	其他給與	加班費	退休退職給付	退休離職儲金	保險		合計
合計	40			25,831,000	405,000	1,200,000	6,445,000	604,000	1,360,000		24,000	2,258,000	38,127,000	加班費331,000元。 (112年登革熱緊急防治工作補辦預算221,000元)
正式員額	36			25,831,000			6,100,000	528,000	932,000			2,032,000	35,423,000	
職員	36			25,831,000			6,100,000	528,000	932,000			2,032,000	35,423,000	
約聘僱人員	1				405,000		45,000	28,000			24,000	58,000	560,000	
工友	3					1,200,000	300,000	48,000	97,000			168,000	1,813,000	
其他人事費									331,000				331,000	

高雄市湖內區公所

約聘僱人員費用分析表

中華民國114年度

單位：新臺幣元

科目				名稱及編號	約聘人員 (人*月)	約僱人員 (人*月)	全年度預算數	說明
款	項	目	節					
				合計			560,000	包括約聘僱人員待遇405,000元、年終工作獎金45,000元、未休假加班費0元、保險費58,000元、離職儲金24,000元及休假補助28,000元。
02				0002000000 高雄市政府主管			560,000	
	034			0002324000 高雄市湖內區公所			560,000	
		02		3702324040 區公所業務			560,000	
			01	3702324041 業務管理			560,000	
						1x12	560,000	約僱人員1人。

# 高雄市湖內區公所

## 公務車輛明細表

中華民國114年度

單位：新臺幣元

業務計畫 及工作計 畫名稱	車輛 數	車輛 種類	乘客 人數 (不含 司機)	購置 年月	汽缸總 排氣量 (立方 公分)	牌照稅 (全年)	燃料使 用費 (全年)	油料費(全年)			養 護 費	車輛 保 險 費	車輛 檢 驗 費	備註
								數量 (公升)	單價 (元)	金額				
一般行政 行政管理		現有車輛					7,120	16,500			155,358	53,160	23,579	
	1	小客車	4	11004	1591	7,120	4,800	1,668	31.5	52,542	24,000	2,483	車號:BKS-1050。	
	1	重型機車		09301	125		450	204	31.5	6,426	1,620	711	車號:CJ3-471。	
	2	重型機車		09603	125		900	408	31.5	12,852	3,240	1,422	車號:2JG-752、 2JG-753。	
	1	重型機車		09701	125		450	204	31.5	6,426	1,620	711	車號:978-CGS。	
	1	重型機車		09806	125		450	204	31.5	6,426	1,620	711	車號:639-HBQ。	
	1	重型機車		10007	125		450		31.5			711	車號259-MBH。 里公處公務機車	
	10	重型機車		10007	125		4,500	2,040	31.5	64,260	16,200	7,110	車號:250-MBH、 251-MBH、252- MBH、253- MBH、255- MBH、256- MBH、257- MBH、258- MBH、260- MBH、262- MBH。	
	1	重型機車		10501	125		450	204	31.5	6,426	1,620	711	車號:MFQ- 9375。	
	9	重型機車		10907	125		4,050		31.5			6,399	車號:NCD- 9076、NCD- 9077、NCD- 9078、NCD- 9079、NCD- 9080、NCD- 9081、NCD- 9082、NCD- 9083、NCD- 9085。里辦公處 公務機車	
4	電動機車		10907	1.34馬力 以上,5馬 力以下								1,740	車號:EWL- 0757、EWL- 0758、EWL- 0759、EWL- 0760。里辦公處 電動機車	
1	電動機車		10907	1.34馬力 以上,5馬 力以下						1,620		435	車號:EWL- 0761。	



# 高雄市湖內區公所

## 公務車輛明細表

中華民國114年度

單位：新臺幣元

業務計畫及工作計畫名稱	車輛數	車輛種類	乘客人數(不含司機)	購置年月	汽缸總排氣量(立方公分)	牌照稅(全年)	燃料使用費(全年)	油料費(全年)			養護費	車輛保險費	車輛檢驗費	備註
								數量(公升)	單價(元)	金額				
	1	電動機車		11004	1.34馬力以上,5馬力以下						1,620	435		車號:EPQ-6157。
		合計				7,120	16,500			155,358	53,160	23,579		

歲出按職能及經

中華民國114

職能別分類	經濟性分類	經常支出							資本支出				
		受僱人員報酬	商購 品及 勞務 支出	債務利息	土地租金支出	經常移轉			經常支出合計	投資及增資			
						對企業	對非 家庭利 及機 構間	對政府		對國外	對營業基金	對非 營業特 種基金	對民間企業
總計		41,907	25,327		1,008		8,397			76,639			
01 一般公共事務		41,907	25,327		1,008		8,397			76,639			
02 防衛													
03 公共秩序與安全													
04 教育													
05 保健													
06 社會安全與福利													
07 住宅及社區服務													
08 娛樂、文化與宗教													
09 燃料與能源													
10 農、林、漁、牧業													
11 礦業、製造業及營造業													
12 運輸及通信													
13 其他經濟服務													
14 環境保護													
15 其他支出													

內區公所

濟性綜合分類表

年度

單位：新臺幣千元

資本支出														
資本移轉				土地購入	無形資產購入	固定資本形成							資本支出合計	總計
對企業	對非營利及民間機構	對政府	對國外			住宅	非住宅房屋	營建工程	運輸工具	資訊軟體	其他設備及機器	土地改良		
	1,249							17,378				28	18,655	95,294
	1,249							10,206				28	11,483	88,122
								7,172					7,172	7,172