

機關編號

02-305

中華民國 113 年度

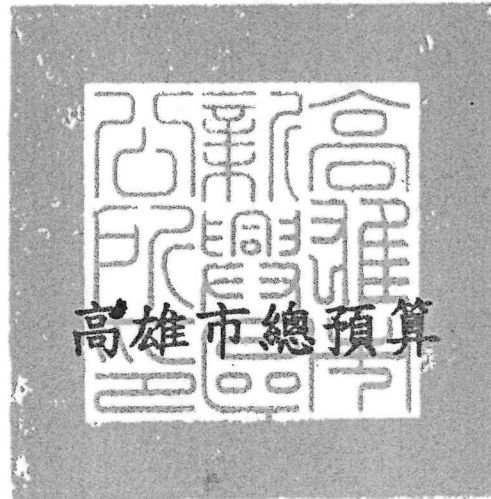

高雄市新興區公所單位預算

高雄市新興區公所 編

主辦會計人員

會計室主任 陳美雅

機關長官

高雄市新興區公所 區長 陳靜蘭

高雄市新興區公所

目次

中華民國 113 年度

甲、預算總說明	第 1 頁至第 4 頁
乙、主要表	
1. 歲入來源別預算表	第 5 頁至第 5 頁
2. 歲出機關別預算表	第 6 頁至第 6 頁
丙、附屬表	
1. 歲入項目說明提要與預算明細表	第 7 頁至第 9 頁
2. 歲出計畫說明提要與各項費用明細表	第 10 頁至第 17 頁
3. 各項費用彙計表	第 18 頁至第 18 頁
4. 歲出一級用途別科目分析表	第 19 頁至第 19 頁
5. 資本支出分析表	第 20 頁至第 20 頁
6. 人事費彙計表	第 21 頁至第 21 頁
7. 公務車輛明細表	第 22 頁至第 23 頁
8. 歲出按職能及經濟性綜合分類表	第 24 頁至第 25 頁

高雄市新興區公所

預算總說明

中華民國 113 年度

壹、現行法定職掌

一、依據本所組織規程規定，置區長 1 人，承市長之命、民政局局長之指導監督，綜理區政，並指揮監督所屬員工。

二、本所設下列各課、室，分掌各項業務及市政府授權事項：

- (一) 民政課：自治行政、選舉、禮俗宗教、地政、保健、里行政、環境衛生、義務教育、社會教育、文化、民防、調解、全民健保、原住民福利及其他有關民政事項。
- (二) 社經課：社會福利、勞工行政、合作事業、社會救助、災害急救、社會運動、社區發展、就業輔導、人民團體輔導、市場、工商、農糧、財稅、度量衡、監證、公共工程及其他有關社會及經濟建設事項。
- (三) 役政災防課：兵役行政、國民兵管理、徵兵處理、替代役徵集、兵役勤務、後備軍人管理、替代役備役管理及其他有關役政事項，並積極動員辦理各種災防防備業務。
- (四) 秘書課：研考、印信、文書、檔案、庶務、出納、服務中心、資訊及不屬其他課、室事項。
- (五) 會計室：依法辦理歲計、會計及統計事項。
- (六) 人事室：依法辦理人事管理事項。
- (七) 政風室：依法辦理政風事項。

貳、前年度及上年度已過期間計畫實施及預算執行情形：

一、前年度計畫實施成果及決算辦理概況：

- (一) 歲入部分：111 年度歲入預算數 2,114 萬 1 千元，決算數 2,120 萬 3 千元，執行率 100.29%。
- (二) 歲出部分：111 年度歲出預算數 1 億 2,073 萬 9 千元，決算數 1 億 1,926 萬 2 千元，執行率 98.78%。

二、上年度已過期間計畫實施及預算執行情形：

- (一) 歲入部分：112 年度歲入預算數 114 萬 1 千元，截至 6 月底實現數 107 萬 5 千元，執行率 94.22%。
- (二) 歲出部分：112 年度歲出預算數 1 億 344 萬 5 千元，截至 6 月底實現數 6,461 萬 1 千元，執行率 62.46%。

參、本年度施政（業務及工作）計畫重點及預算提要：

一、本年度計畫重點：

- (一) 重視基層，辦理里民大會、里業務會報，確實解決基層反映意見。

高雄市新興區公所

預算總說明

中華民國 113 年度

- (二) 加強市容查報美化環境，推行調解業務為民調解糾紛，以建立安祥社會。
- (三) 積極辦理各項社會福利與社會救助、災害救助等，給予弱勢市民即時關懷及援助，落實市府「弱勢優先、保護、照顧」福利政策，達到「幸福、快樂」城市目標。
- (四) 配合市政發展，積極辦理基層建設小型工程、空地管理、社區綠美化、社區發展及商圈改造等重點工作，以提供居民優質的生活空間與休閒場所。
- (五) 為增進國防整體戰力及強化替代役人力運用效能，並積極動員辦理各種災防防備業務。
- (六) 提倡全民運動，辦理各項運動競賽以增進國民身心健康。
- (七) 配合行政革新，加強廳舍管理維護，改善辦公環境以營造舒適洽公環境，持續推動辦公室資訊化以提昇為民服務效率。
- (八) 加強高雄市政府 24 小時服務專線「1999.高雄萬事通」之宣導工作。
- (九) 推廣節能減碳，鼓勵民眾搭乘大眾運輸工具。

二、本年度預算提要：

- (一) 歲入預算數：資料使用費 1 千元，租金收入 109 萬元，其他雜項收入 3 萬 1 千元，合計 112 萬 2 千元。
- (二) 歲出預算數：一般行政預算數 7,704 萬 3 千元，區公所業務預算數 2,388 萬 5 千元，基層建設預算數 171 萬 7 千元，合計 1 億 264 萬 5 千元。

肆、其他必要之分析事項

淨零相關工作及預算：為因應全球氣候變遷並達成 2050 淨零目標，本所於預算編列時導入淨零概念，確保各項減碳工作執行。依據「高雄市淨零城市發展自治條例」第七條，本所辦理項目為綠色採購、公務機關車輛電動化等，113 年度編列相關預算如下：淨零綠生活 21 萬 7 千元、交通運輸淨零 18 萬元，合計 39 萬 7 千元。

高雄市新興區公所

預算總說明

中華民國 113 年度

組織系統圖

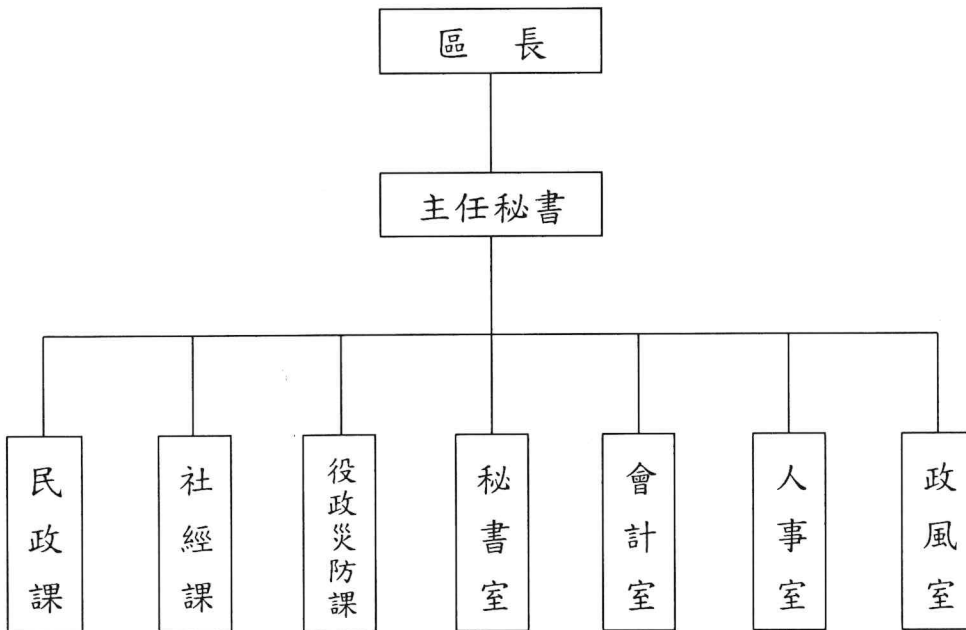

高雄市新興區公所

預算總說明

中華民國 113 年度

員額編制表

類別	法定編制員額	本年度預算員額	上年度預算員額	與上年度預算員額比較增減
民意代表	0	0	0	0
職員	51	46	46	0
警員	0	0	0	0
消防人員	0	0	0	0
技工	1	1	1	0
駕駛	1	1	1	0
工友	3	3	3	0

高雄市新興區公所
歲入來源別預算表

中華民國113年度

單位：新臺幣千元

科 目				本年度 預算數	上年度 預算數	前年度 決算數	本年度與 上年度比較	說明	
款	項	目	節						名稱及編號
				合計	1,122	1,141	21,203	-19	
				經常門合計	1,122	1,141	21,203	-19	
03				05000000000 規費收入	1	1	1	-	
	012			05023050000 高雄市新興區公所	1	1	1	-	
		01		05023050300 使用規費收入	1	1	1	-	
			01	05023050303 資料使用費	1	1	1	-	公開招標之標單圖說工本費收入。
04				07000000000 財產收入	1,090	1,109	1,095	-19	
	014			07023050000 高雄市新興區公所	1,090	1,109	1,095	-19	
		01		07023050100 財產孳息	1,090	1,109	1,095	-19	
			01	07023050103 租金收入	1,090	1,109	1,095	-19	財政部高雄國稅局及高雄銀行承租房地租金收入。
06				09000000000 補助及協助收入	-	-	20,000	-	
	007			09023050000 高雄市新興區公所	-	-	20,000	-	
		01		09023050100 上級政府補助收入	-	-	20,000	-	
			01	09023050102 計畫型補助收入	-	-	20,000	-	
08				12000000000 其他收入	31	31	107	-	
	014			12023050000 高雄市新興區公所	31	31	107	-	
		01		12023050200 雜項收入	31	31	107	-	
			01	12023050210 其他雜項收入	31	31	107	-	-AC挖(刨)除料剩餘價值。

高雄市新興區公所
歲出機關別預算表

經資門併計

中華民國113年度

單位：新臺幣千元

科 目				本年度 預算數	上年度 預算數	前年度 決算數	本年度與 上年度比較	說 明	
款	項	目	節						名稱及編號
02				0002000000 高雄市政府主管	102,645	103,445	119,262	-800	
	015			0002305000 高雄市新興區公所	102,645	103,445	119,262	-800	
		01		37023050100 一般行政	77,043	76,279	70,880	764	
			01	37023050101 行政管理	77,043	76,279	70,880	764	本年度預算數之內容與上年度之比較如下： 1.人員維持費49,789千元，較上年度伸算增列現職人員待遇等經費493千元。 2.基本行政工作維持費907千元，較上年度增列車輛相關等經費1千元。 3.里鄰長及里幹事相關經費26,347千元，較上年度增列270千元。
		02		37023050400 區公所業務	23,885	25,436	46,683	-1,551	
			01	37023050401 業務管理	23,885	25,436	46,683	-1,551	本年度預算數較上年度減列1,551千元，包括： 1.區公所共同費用項目經費17,996千元，較上年度減列77千元。 2.新增中央補助業務經費898千元。 3.其他業務運作經費4,991千元，較上年度減列購置里辦公處公務電動機車等2,372千元。
		03		58023050200 基層建設	1,717	1,730	1,699	-13	
			01	58023050201 小型工程	1,717	1,730	1,699	-13	本年度編列項目如下： 1.修建6公尺以下巷道工程費1,197千元。 2.6公尺以下道路維護費520千元。

高雄市新興區公所
歲入項目說明提要與預算明細表

經常門

中華民國113年度

單位：新臺幣元

使用規費收入—資料使用費

使用規費收入—資料使用費

來源別子目及細目與編號	05023050303 使用規費收入-資料使用費	承辦單位	社經課、秘書室、民政課	預算金額	1千元
歲入項目說明	一、項目內容： 本區各項公開招標案之標單圖說工本費收入。				
	二、法令依據： 依據政府採購法第29條暨施行細則第28條之一規定。				
科目名稱及編號	單位	數量	單價	預算數	說明及收入依據
合計				1,000	
05023050303 資料使用費	年	1	1,000	1,000	公開招標之標單圖說工本費收入。

高雄市新興區公所
歲入項目說明提要與預算明細表

經常門

中華民國113年度

單位：新臺幣元

財產孳息—租金收入

財產孳息—租金收入

來源別子目及細目與編號	07023050103 財產孳息-租金收入	承辦單位	秘書室	預算金額	1,090千元
歲入項目說明	一、項目內容： 本所土地、房屋租金收入。				
	二、法令依據： 高雄巿市有財產管理自治條例第42條規定。				
科目名稱及編號	單位	數量	單價	預算數	說明及收入依據
合計				1,090,000	
07023050103 租金收入	年	1	382,000	382,000	財政部高雄國稅局租用本行政中心9樓土地租金(土地公告地價x5%x60%)。
	年	1	13,000	13,000	高雄銀行租用本行政中心1樓東南側(約3坪)設置自動櫃員機土地租金(土地公告地價x5%)。
	年	1	690,000	690,000	財政部高雄國稅局租用本行政中心9樓房屋租金(房屋公告現值x10%)。
	年	1	5,000	5,000	高雄銀行租用本行政中心1樓東南側(約3坪)設置自動櫃員房屋租金(房屋公告現值x10%)。

高雄市新興區公所
歲入項目說明提要與預算明細表

經常門

中華民國113年度

單位：新臺幣元

雜項收入—其他雜項收入

雜項收入—其他雜項收入

來源別子目及 細目與編號	12023050210 雜項收入-其他雜項收入	承辦單位	社經課	預算金額	31千元
歲入項目說明	一、項目內容： 依規定辦理AC挖(刨)除料剩餘價值之什項收入。				
	二、法令依據： 依據財政收支劃分法第29條規定。				
科目名稱及編號	單位	數量	單價	預算數	說明及收入依據
合計				31,000	
12023050210 其他雜項收入	年	1	31,000	31,000	AC挖(刨)除料剩餘價值。

高雄市新興區公所

歲出計畫說明提要與各項費用明細表

中華民國113年度

單位：新臺幣元

一般行政 — 行政管理	業務計畫及工作計畫 名稱與編號	37023050101 一般行政-行政管理	承辦 單位	秘書室、會計室、人事 室、政風室	預算 金額	77,043千元	一般行政 — 行政管理
歲 出 計 畫 說 明	一、計畫內容： 辦理本所一般行政事務、文書、庶務、研考、會計、人事、政風等業務。 二、預期成果： 行政與業務配合，順利完成工作。						
分支計畫及用途別科目		單位	數量	單價	預算數	說 明	
合計					77,043,000	市款77,043,000元	
01一般業務					77,043,000	市款77,043,000元	
1000 人事費					49,789,000	市款49,789,000元	
1015 法定編制人員待遇		年	1	31,992,000	31,992,000	詳人事費彙計表。	
1025 技工及工友待遇		年	1	1,788,000	1,788,000	詳人事費彙計表。	
1030 獎金		年	1	5,423,000	5,423,000	考績獎金(詳人事費彙計表)。	
		年	1	4,320,000	4,320,000	年終工作獎金(詳人事費彙計表)。	
1035 其他給與		年	1	816,000	816,000	詳人事費彙計表。	
1040 加班費		年	1	2,429,000	2,429,000	不休假加班費(詳人事費彙計表)。	

高雄市新興區公所

歲出計畫說明提要與各項費用明細表

中華民國113年度

單位：新臺幣元

一般行政—行政管理

一般行政—行政管理

分支計畫及用途別科目	單位	數量	單價	預算數	說 明
1055 保險				3,021,000	
	年	1	1,773,000	1,773,000	健保保險補助(詳人事費彙計表)。
	年	1	1,068,000	1,068,000	公保保險補助(詳人事費彙計表)。
	年	1	180,000	180,000	勞保保險補助(詳人事費彙計表)。
2000 業務費				27,200,000	市款27,200,000元
2003 教育訓練費				10,000	
	年	1	10,000	10,000	教育訓練費。
2024 稅捐及規費				19,570	
	年	1	7,120	7,120	車輛牌照稅(詳公務車輛明細表)。
	年	1	12,000	12,000	車輛燃料使用費(詳公務車輛明細表)。
	年	1	450	450	車輛檢驗費(詳公務車輛明細表)。
2027 保險費				38,033	
	年	1	38,033	38,033	車輛保險費(詳公務車輛明細表)。
2051 物品				118,368	
	年	1	118,368	118,368	車輛油料費(詳公務車輛明細表)。
2054 一般事務費				26,767,869	
	里x月	32×12	50,000	19,200,000	里長事務補助費。
	年	1	193,469	193,469	處理經常一般公務所需各項費用及雜支。
	年	1	103,000	103,000	辦公廳舍保全費用。
	人x月	16×12	4,000	768,000	里幹事駐里事務費。
	年	1	102,400	102,400	職員工健康檢查。
	人x年	32×1	16,000	512,000	里長健康檢查費。
	年	1	22,000	22,000	政風業務經費。

高雄市新興區公所

歲出計畫說明提要與各項費用明細表

中華民國113年度

單位：新臺幣元

分支計畫及用途別科目	單位	數量	單價	預算數	說 明	
一般行政—行政管理 2066 車輛及辦公器具養護費 2093 特別費 4000 獎補助費 4085 獎勵及慰問	人x年	32 × 1	15,000	480,000	里長保險費。	
	年	1	5,387,000	5,387,000	里鄰長健保費機關補助款。	
	年	1	78,160	78,160	車輛養護費(詳公務車輛明細表)。	
	月	12	14,000	168,000	區長特別費。	
					54,000	市款54,000元
					54,000	
	人x年	9 × 1	6,000	54,000	54,000	退休人員及遺族三節慰問金。

高雄市新興區公所

歲出計畫說明提要與各項費用明細表

中華民國113年度

單位：新臺幣元

區公所業務—業務管理	業務計畫及工作計畫 名稱與編號	37023050401 區公所業務-業務管理	承辦 單位	民政課、社經課、役政災 防課、秘書室	預算 金額	23,885千元	區公所業務—業務管理
	歲出計畫說明	<p>一、計畫內容： 辦理有關民政、社會、經建、役政災防等各項業務。</p> <p>二、預期成果： 行政與業務配合，順利完成工作。</p>					
	用途別科目	單位	數量	單價	預算數	說明	
	合計				23,885,000	市款22,987,000元，收支併列898,000元	
	1000 人事費				62,000	市款62,000元	
	1040 加班費	年	1	62,000	62,000	各項業務加班費。	
	2000 業務費				12,858,000	市款11,960,000元，收支併列898,000元	
	2006 水電費	年	1	200,000	200,000	行政中心大樓水費。	
		年	1	30,000	30,000	里活動中心水費(光耀等4里20,000元，南港等4里10,000元)。	
		年	1	5,000	5,000	八德、民族路口社教用地水費。	
		年	1	1,082,000	1,082,000	行政中心大樓電費。	
		年	1	279,000	279,000	里活動中心電費(光耀等4里171,400元，南港等4里107,600元)。	

高雄市新興區公所

歲出計畫說明提要與各項費用明細表

中華民國113年度

單位：新臺幣元

用途別科目	單位	數量	單價	預算數	說 明
2009 通訊費	年	1	37,000	37,000	八德、民族路口社教用地電費。
	里x月	32 × 12	266	102,144	里辦公處網路電路月租費及上網通訊費。
	年	1	216,508	216,508	電話費(含戶役政資訊系統電話費)。
	年	1	42,000	42,000	郵資。
2012 土地租金	人x月	9 × 12	131	14,148	調解委員推展業務使用電信補助費。
	年	1	880,000	880,000	八德路、民族路口社教用地租金。
2018 資訊服務費	年	1	81,000	81,000	電腦養護費。
	年	1	30,000	30,000	役政資訊機房及電腦設備養護費。
	式	57	600	34,200	防毒軟體。
2027 保險費	年	1	3,000	3,000	志工保險費。
	按日按件計資酬金	人x次	9 × 48	1,000	432,000
2051 物品	年	1	40,000	40,000	印表機耗材。
	年	1	40,000	40,000	戶役政資訊系統各項耗材。
	年	1	45,000	45,000	零星用具購置。
	2054 一般事務費	年	1	72,739	72,739
年		1	102,000	102,000	各項表冊印刷費。
人		485	25	12,125	鄰長訓練講義印刷費。
里x年		2 × 1	2,800	5,600	里民大會(或基層建設座談會)

高雄市新興區公所

歲出計畫說明提要與各項費用明細表

中華民國113年度

單位：新臺幣元

用途別科目	單位	數量	單價	預算數	說 明
區公所業務—業務管理					開會費。
	里x次	32 × 1	168	5,376	鄰長會議經費。
	年	1	16,800	16,800	調解業務費。
	年	1	6,000	6,000	公寓大廈管理業務費。
	年	1	30,000	30,000	災害防救等業務經費。
	年	1	70,000	70,000	役政經費。
	區x年	1 × 1	100,800	100,800	區婦女社會參與促進小組業務費。
	年	1	16,000	16,000	民防團年度基本訓練費。
	年	1	127,000	127,000	辦公廳舍清潔費。
	里x年	32 × 1	8,400	268,800	登革熱防治業務經費。
	年	1	350,800	350,800	新興及忠孝老人活動中心業務經費。
	里	32	7,000	224,000	各里睦鄰聯誼活動等經費。
	年	1	449,000	449,000	衛生福利部中央健康保險署補助辦理健保業務經費449千元(中央補助)。
	人x年	67 × 1	448	30,016	資深鄰長表揚經費。
	人x年	32 × 1	672	21,504	特優鄰長表揚經費。
	人x年	511 × 1	3,400	1,737,400	鄰長文康活動費(含里長及工作人員各1人)。
	人x年	9 × 1	3,400	30,600	調解委員文康活動費。
	年	1	449,000	449,000	衛生福利部中央健康保險署112年度補助辦理健保業務經費449千元(中央補助, 補辦預算)。
	年	1	3,178,000	3,178,000	區里公共設施及環境改善。
	人x月	32 × 12	240	92,160	里長報費。
人x月	447 × 12	240	1,287,360	鄰長新聞及相關資訊取得費。	
人x月	9 × 12	240	25,920	調解委員報費。	
2063 房屋建築養護費				135,000	

區公所業務—業務管理

高雄市新興區公所

歲出計畫說明提要與各項費用明細表

中華民國113年度

單位：新臺幣元

用途別科目	單位	數量	單價	預算數	說 明
2069 設施及機械設備養護費	年	1	118,560	118,560	辦公廳舍修繕。
	年	1	3,000	3,000	員工宿舍修繕。
	所x年	2×1	6,720	13,440	里集會所及里活動中心維護。
				355,000	
	年	1	24,000	24,000	高低壓電系統養護費。
	年	1	95,000	95,000	空調養護費。
	年	1	100,000	100,000	電梯養護費。
	年	1	68,800	68,800	老榕樹之屋公共空間設備維護費。
	年	1	67,200	67,200	新興及忠孝老人活動中心各項設施設備維護費。
	2072 國內旅費				66,000
	年	1	20,000	20,000	業務出差旅費。
	年	1	46,000	46,000	役政旅費。
3000 設備及投資				230,000	市款230,000元
3025 運輸設備費				180,000	
	輛	2	90,000	180,000	汰換公務機車(電動機車)。
3030 資訊軟硬體設備費				50,000	
	年	1	22,000	22,000	區里公共設施及環境改善。
	部	1	28,000	28,000	個人電腦。
4000 獎補助費				10,735,000	市款10,735,000元
4085 獎勵及慰問				7,000	
	年	1	4,000	4,000	里長因公受傷慰問金。
	年	1	3,000	3,000	志工因公傷病慰問金。
4090 其他補助及捐助				10,728,000	
	人x月	447×12	2,000	10,728,000	鄰長工作協助費。

高雄市新興區公所

歲出計畫說明提要與各項費用明細表

中華民國113年度

單位：新臺幣元

基層建設—小型工程	業務計畫及工作計畫 名稱與編號	58023050201 基層建設-小型工程	承辦 單位	社經課	預算 金額	1,717千元	基層建設—小型工程
	歲出計畫說明	<p>一、計畫內容： 為配合市政發展，加速改善民眾生活及生產環境，積極辦理基層建設小型工程案件。</p> <p>二、預期成果： 辦理基層建設小型工程，將可促進地方發展，改善民眾生活環境，增進民眾對於政府的向心力。</p>					
用途別科目		單位	數量	單價	預算數	說明	
合計					1,717,000	市款1,717,000元	
3000 設備及投資					1,717,000	市款1,717,000元	
3015 公共建設及設施費					1,717,000		
		年	1	1,197,000	1,197,000	修建6公尺以下巷道工程。	
		年	1	520,000	520,000	6公尺以下道路維護費。	

高雄市新興區公所

各項費用彙計表

中華民國113年度

單位：新臺幣千元

工作計畫名稱及編號	37023050101 行政管理	37023050401 業務管理	58023050201 小型工程	合 計		
第一、二級用途別 科目名稱及編號						
合 計	77,043	23,885	1,717	102,645		
100000人事費	49,789	62		49,851		
101500法定編制人員待遇	31,992			31,992		
102500技工及工友待遇	1,788			1,788		
103000獎金	9,743			9,743		
103500其他給與	816			816		
104000加班費	2,429	62		2,491		
105500保險	3,021			3,021		
200000業務費	27,200	12,858		40,058		
200300教育訓練費	10			10		
200600水電費		1,633		1,633		
200900通訊費		375		375		
201200土地租金		880		880		
201800資訊服務費		145		145		
202400稅捐及規費	20			20		
202700保險費	38	3		41		
203600按日按件計資酬金		432		432		
205100物品	118	125		243		
205400一般事務費	26,768	8,709		35,477		
206300房屋建築養護費		135		135		
206600車輛及辦公器具養護費	78			78		
206900設施及機械設備養護費		355		355		
207200國內旅費		66		66		
209300特別費	168			168		
300000設備及投資		230	1,717	1,947		
301500公共建設及設施費			1,717	1,717		
302500運輸設備費		180		180		
303000資訊軟硬體設備費		50		50		
400000獎補助費	54	10,735		10,789		
408500獎勵及慰問	54	7		61		
409000其他補助及捐助		10,728		10,728		

高雄市新興區公所

歲出一級用途別科目分析表

中華民國113年度

單位：新臺幣千元

名稱及編號	合計	經常支出						資本支出					
		人事費	業務費	獎補助費	債務費	預備金	小計	人事費	業務費	設備及投資	獎補助費	預備金	小計
合計	102,645	49,851	40,058	10,789			100,698			1,947			1,947
37023050000 民政支出	100,928	49,851	40,058	10,789			100,698			230			230
37023050100 一般行政	77,043	49,789	27,200	54			77,043						
37023050101 行政管理	77,043	49,789	27,200	54			77,043						
37023050400 區公所業務	23,885	62	12,858	10,735			23,655			230			230
37023050401 業務管理	23,885	62	12,858	10,735			23,655			230			230
58023050000 交通支出	1,717									1,717			1,717
58023050200 基層建設	1,717									1,717			1,717
58023050201 小型工程	1,717									1,717			1,717

高雄市新興區公所
資本支出分析表

中華民國113年度

單位：新臺幣千元

名稱及編號	合計	設備及投資								其他資本支出	
		土地	房屋建築及設備	公共建設及設施	機械設備	運輸設備	資訊軟體設備	雜項設備	權利		投資
合計	1,947			1,717		180	50				
37023050400 區公所業務	230					180	50				
37023050401 業務管理	230					180	50				
58023050200 基層建設	1,717			1,717							
58023050201 小型工程	1,717			1,717							

高雄市新興區公所

人事費彙計表

中華民國113年度

單位：新臺幣元

類別	預算員額	全年度人事費											備註	
		民意代表待遇	政務人員待遇	法定編制人員待遇	約聘僱人員待遇	技工及工友待遇	獎金	其他給與	加班費	退休退職給付	退休離職儲金	保險		合計
合計	51			31,992,000		1,788,000	9,743,000	816,000	2,491,000			3,021,000	49,851,000	加班費62,000元。
正式員額	46			31,992,000			9,183,000	736,000	2,343,000			2,745,000	46,999,000	
職員	46			31,992,000			9,183,000	736,000	2,343,000			2,745,000	46,999,000	
技工	1					372,000	117,000	16,000	18,000			60,000	583,000	
駕駛	1					372,000	117,000	16,000	18,000			60,000	583,000	
工友	3					1,044,000	326,000	48,000	50,000			156,000	1,624,000	
其他人事費									62,000				62,000	

高雄市新興區公所

公務車輛明細表

中華民國113年度

單位：新臺幣元

業務計畫 及工作計 畫名稱	車輛 數	車輛 種類	乘客 人數 (不含 司機)	購置 年月	汽缸總 排氣量 (立方 公分)	牌照稅 (全年)	燃料使 用費 (全年)	油料費(全年)			養 護 費	車輛 保險 費	車輛 檢驗 費	備註
								數量 (公升)	單價 (元)	金額				
一般行政 行政管理		現有車輛				7,120	12,000			160,784	74,920	36,611	450	
	1	小客車	4	10601	1591	7,120	4,800	1,668	32.6	54,377	49,000	2,483	450	ASA-5733
	4	重型機車	1	09612	125		1,800	816	32.6	26,602	6,480	2,844		里幹事機車4輛 (車號:655-BAV, 661-BAV,667- BAV,670-BAV)
	12	重型機車	1	10311	125		5,400	2,448	32.6	79,805	19,440	8,532		里幹事機車12輛 (車號:869-PTF, 870-PTF,871- PTF,875-PTF, 879-PTF,880- PTF,881-PTF, 883-PTF,887- PTF,890-PTF, 892-PTF,900- PTF)
	32	電動機車	1	11206	1.34馬力 以上,5馬 力以下							22,752		里辦公處公務電 動機車。 (車號:ERE-6761, ERE-6762,ERE- 6763,ERE-6765, ERE-6767,ERE- 6768,ERE-6769, ERE-6770,ERE- 6771,ERE-6772, ERE-6773,ERE- 6775,ERE-6776, ERE-6778,ERE- 6779,ERE-6780, ERE-6781,ERE- 6782,ERE-6783, ERE-6785,ERE- 6786,ERE-6787, ERE-6790,ERE- 6791,ERE-6792, ENX-2787,ENX- 2789,ENX-2790, ENX-2791,ENX- 2792,ENX-2793, ENX-2795)
一般行政 行政管理		本年度新增 車輛									3,240	1,422		油料費按約 73.62%編列 118,368元。
	2	電動機車	1	11301	1.34馬力 以上,5馬 力以下						3,240	1,422		公務電動機車, 預計113年1月購 置。

高雄市新興區公所
公務車輛明細表

中華民國113年度

單位：新臺幣元

業務計畫 及工作計 畫名稱	車輛 數	車輛 種類	乘客 人數 (不含 司機)	購置 年月	汽缸總 排氣量 (立方 公分)	牌照稅 (全年)	燃料使 用費 (全年)	油料費(全年)			養 護 費	車輛 保險 費	車輛 檢驗 費	備註
								數量 (公升)	單價 (元)	金額				
		合計				7,120	12,000			160,784	78,160	38,033	450	

歲出按職能及經

中華民國113

職能別分類	經濟性分類	經常支出							資本支出				
		受僱人員報酬	購買商品及勞務	債務利息	土地租金支出	經常移轉			經常支出合計	投資及增資			
						對企業	對非營利機構及民間	對政府		對國外	對營業基金	對非營業特種基金	對民間企業
總計		50,283	38,746		880		10,789			100,698			
01 一般公共事務		50,283	38,746		880		10,789			100,698			
02 防衛													
03 公共秩序與安全													
04 教育													
05 保健													
06 社會安全與福利													
07 住宅及社區服務													
08 娛樂、文化與宗教													
09 燃料與能源													
10 農、林、漁、牧業													
11 礦業、製造業及營造業													
12 運輸及通信													
13 其他經濟服務													
14 環境保護													
15 其他支出													

濟性綜合分類表

年度

單位：新臺幣千元

資本支出													總計
資本移轉				土地購入	無形資產購入	固定資本形成						資本支出合計	
對企業	對非營利及民間機構	對政府	對國外			住宅	非住宅房屋	營建工程	運輸工具	資訊軟體	其他設備		
								1,717	180		50	1,947	102,645
									180		50	230	100,928
								1,717				1,717	1,717