

機關編號
02-305

中華民國 111 年度

高雄市總預算

高雄市新興區公所單位預算

高雄市新興區公所 編

主辦會計人員

會計室主任 蔡昌廷

機關長官

高雄市新興區公所 區長 邱瑞金

高雄市新興區公所

目次

中華民國 111 年度

甲、預算總說明	第 1 頁至第 4 頁
乙、主要表	
1. 歲入來源別預算表	第 5 頁至第 5 頁
2. 歲出機關別預算表	第 6 頁至第 6 頁
丙、附屬表	
1. 歲入項目說明提要與預算明細表	第 7 頁至第 10 頁
2. 歲出計畫說明提要與各項費用明細表	第 11 頁至第 18 頁
3. 各項費用彙計表	第 19 頁至第 19 頁
4. 歲出一級用途別科目分析表	第 20 頁至第 20 頁
5. 資本支出分析表	第 21 頁至第 21 頁
6. 人事費彙計表	第 22 頁至第 22 頁
7. 公務車輛明細表	第 23 頁至第 23 頁
8. 歲出按職能及經濟性綜合分類表	第 24 頁至第 25 頁

高雄市新興區公所

預算總說明

中華民國 111 年度

壹、現行法定職掌

一、依據本所組織規程規定，置區長 1 人，承市長之命、民政局局長之指導監督，綜理區政，並指揮監督所屬員工。

二、本所設下列各課、室，分掌各項業務及市政府授權事項：

(一) 民政課：自治行政、選舉、禮俗宗教、地政、保健、里行政、環境衛生、義務教育、社會教育、文化、民防、調解、全民健保、原住民福利及其他有關民政事項。

(二) 社經課：社會福利、勞工行政、合作事業、社會救助、災害急救、社會運動、社區發展、就業輔導、人民團體輔導、市場、工商、農糧、財稅、度量衡、監證、公共工程及其他有關社會及經濟建設事項。

(三) 役政災防課：兵役行政、國民兵管理、徵兵處理、替代役徵集、兵役勤務、後備軍人管理、替代役備役管理及其他有關役政事項，並積極動員辦理各種災防防備業務。

(四) 秘書課：研考、印信、文書、檔案、庶務、出納、服務中心、資訊及不屬其他課、室事項。

(五) 會計室：依法辦理歲計、會計及統計事項。

(六) 人事室：依法辦理人事管理事項。

(七) 政風室：依法辦理政風事項。

貳、前年度及上年度已過期間計畫實施及預算執行情形：

一、前年度計畫實施成果及決算辦理概況：

(一) 歲入部分：109 年度歲入預算數 180 萬 9 千元，決算數 180 萬 5 千元，執行率 99.78%。

(二) 歲出部分：109 年度歲出預算數 1 億 129 萬 3 千元，決算數 9,913 萬 8 千元，執行率 97.87%。

二、上年度已過期間計畫實施及預算執行情形：

(一) 歲入部分：110 年度歲入預算數 119 萬 1 千元，截至 6 月底實現數 112 萬 4 千元，執行率 94.37%。

(二) 歲出部分：110 年度歲出預算數 9,835 萬 8 千元，截至 6 月底實現數 5,377 萬 3 千元，執行率 54.67%。

參、本年度施政（業務及工作）計畫重點及預算提要：

一、本年度計畫重點：

(一) 重視基層，辦理里民大會、里業務會報，確實解決基層反映意見。

(二) 加強市容查報美化環境，推行調解業務為民調解糾紛，以建立安祥社會。

高雄市新興區公所

預算總說明

中華民國 111 年度

- (三) 積極辦理各項社會福利與社會救助、災害救助等，給予弱勢市民即時關懷及援助，落實市府「弱勢優先、保護、照顧」福利政策，達到「幸福、快樂」城市目標。
 - (四) 配合市政發展，積極辦理基層建設小型工程、空地管理、社區綠美化、社區發展及商圈改造等重點工作，以提供居民優質的生活空間與休閒場所。
 - (五) 為增進國防整體戰力及強化替代役人力運用效能，並積極動員辦理各種災防防備業務。
 - (六) 提倡全民運動，辦理各項運動競賽以增進國民身心健康。
 - (七) 配合行政革新，加強廳舍管理維護，改善辦公環境以營造舒適洽公環境，持續推動辦公室資訊化以提昇為民服務效率。
 - (八) 加強高雄市政府 24 小時服務專線「1999.高雄萬事通」之宣導工作。
 - (九) 推廣節能減碳，鼓勵民眾搭乘大眾運輸工具。
- 二、本年度預算提要：
- (一) 歲入預算數：資料使用費 1 千元，租金收入 110 萬 9 千元，計劃型補助收入 2,000 萬元，其他雜項收入 3 萬 1 千元，合計 2,114 萬 1 千元。
 - (二) 歲出預算數：一般行政預算數 7,113 萬 5 千元，區公所業務預算數 4,790 萬 4 千元，基層建設預算數 170 萬元，合計 1 億 2,073 萬 9 千元。

高雄市新興區公所

預算總說明

中華民國 111 年度

組織系統圖

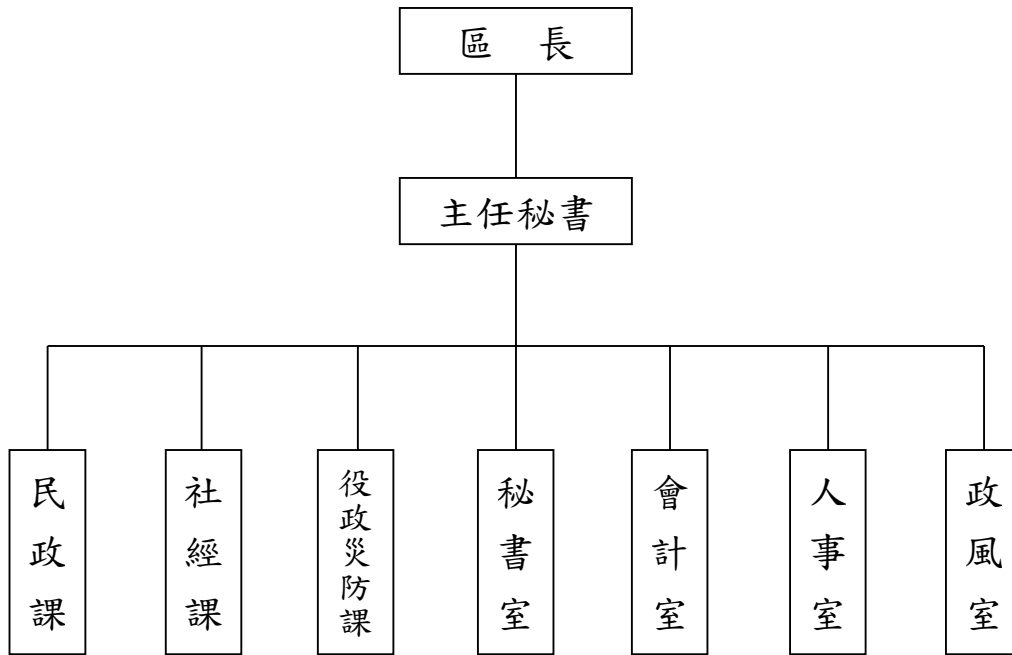

高雄市新興區公所

預算總說明

中華民國 111 年度

員額編制表

類別	法定編制員額	本年度預算員額	上年度預算員額	與上年度預算員額比較增減
民意代表	0	0	0	0
職員	51	46	46	0
警員	0	0	0	0
消防人員	0	0	0	0
技工	1	1	1	0
駕駛	1	1	1	0
工友	3	3	3	0

高雄市新興區公所

歲入來源別預算表

中華民國111年度

單位：新臺幣千元

科 目				本年度 預算數	上年度 預算數	前年度 決算數	本年度與 上年度比較	說明	
款	項	目	節						名稱及編號
				合計	21,141	1,191	1,805	19,950	
				經常門合計	21,141	1,191	1,805	19,950	
03				0500000000 規費收入	1	1	1	-	
	011			0502305000 高雄市新興區公所	1	1	1	-	
		01		05023050300 使用規費收入	1	1	1	-	
			01	05023050303 資料使用費	1	1	1	-	公開招標之標單圖說工本費收入。
04				0700000000 財產收入	1,109	1,159	1,116	-50	
	014			0702305000 高雄市新興區公所	1,109	1,159	1,116	-50	
		01		07023050100 財產孳息	1,109	1,159	1,116	-50	
			01	07023050103 租金收入	1,109	1,159	1,116	-50	財政部高雄國稅局及高雄銀行承租房地租金收入。
06				0900000000 補助及協助收入	20,000	-	607	20,000	
	009			0902305000 高雄市新興區公所	20,000	-	607	20,000	
		01		09023050100 上級政府補助收入	20,000	-	607	20,000	
			01	09023050102 計畫型補助收入	20,000	-	607	20,000	內政部補助。
08				1200000000 其他收入	31	31	81	-	
	014			1202305000 高雄市新興區公所	31	31	81	-	
		01		12023050200 雜項收入	31	31	81	-	
			01	12023050210 其他雜項收入	31	31	81	-	AC挖(刨)除料剩餘價值。

高雄市新興區公所

歲出機關別預算表

經資門併計

中華民國111年度

單位：新臺幣千元

科 目				本年度 預算數	上年度 預算數	前年度 決算數	本年度與 上年度比較	說 明	
款	項	目	節						名稱及編號
02				0002000000 高雄市政府主管	120,739	98,358	99,138	22,381	
	015			0002305000 高雄市新興區公所	120,739	98,358	99,138	22,381	
		01		37023050100 一般行政	71,135	72,367	71,068	-1,232	
			01	37023050101 行政管理	71,135	72,367	71,068	-1,232	本年度預算數之內容與上年度之比較如下： 1.人員維持費46,871千元，較上年度核實減列人事費1,831千元。 2.基本行政工作維持費17,568千元，與上年度同。 3.里鄰長及里幹事相關經費6,696千元，較上年度增列599千元。
		02		37023050400 區公所業務	47,904	24,253	26,423	23,651	
			01	37023050401 業務管理	47,904	24,253	26,423	23,651	本年度預算數較上年度增列23,651千元，包括： 1.區公所共同費用項目經費18,071千元，較上年度增列14千元。 2.辦理中央補助款業務經費25,026千元，較上年度增列補辦預算經費24,577千元。 3.其他業務運作經費4,807千元，較上年度減列公園維護經費940千元。
		03		58023050200 基層建設	1,700	1,738	1,647	-38	
			01	58023050201 小型工程	1,700	1,738	1,647	-38	本年度編列項目如下： 1.修建6公尺以下巷道工程費1,354千元。 2.6公尺以下道路維護費346千元。

高雄市新興區公所

歲入項目說明提要與預算明細表

經常門

中華民國111年度

單位：新臺幣元

使用規費收入—資料使用費

使用規費收入—資料使用費

來源別子目及細目與編號	05023050303 使用規費收入-資料使用費	承辦單位	社經課、秘書室、民政課	預算金額	1千元
歲入項目說明	<p>一、項目內容： 本區各項公開招標案之標單圖說工本費收入。</p> <p>二、法令依據： 依據政府採購法第29條暨施行細則第28條之一規定。</p>				
科目名稱及編號	單位	數量	單價	預算數	說明及收入依據
合計				1,000	
05023050303 資料使用費	年	1	1,000	1,000	公開招標之標單圖說工本費收入。

高雄市新興區公所

歲入項目說明提要與預算明細表

經常門

中華民國111年度

單位：新臺幣元

財產孳息—租金收入

財產孳息—租金收入

來源別子目及細目與編號	07023050103 財產孳息-租金收入	承辦單位	秘書室	預算金額	1,109千元
-------------	--------------------------	------	-----	------	---------

歲入項目說明	<p>一、項目內容： 本所土地、房屋租金收入。</p> <p>二、法令依據： 高雄市市有財產管理自治條例第42條規定。</p>
--------	---

科目名稱及編號	單位	數量	單價	預算數	說明及收入依據
合計				1,109,000	
07023050103 租金收入	年	1	380,000	380,000	財政部高雄國稅局租用本行政中心9樓土地租金(土地公告地價x5%x60%)。
	年	1	13,000	13,000	高雄銀行租用本行政中心1樓東南側(約3坪)設置自動櫃員機土地租金(土地公告地價x5%)。
	年	1	711,000	711,000	財政部高雄國稅局租用本行政中心9樓房屋租金(房屋公告現值x10%)。
	年	1	5,000	5,000	高雄銀行租用本行政中心1樓東南側(約3坪)設置自動櫃員房屋租金(房屋公告現值x10%)。

高雄市新興區公所

歲入項目說明提要與預算明細表

經常門

中華民國111年度

單位：新臺幣元

上級政府補助收入—計畫型補助收入

上級政府補助收入—計畫型補助收入

來源別子目及細目與編號	09023050102 上級政府補助收入-計畫型補助收入	承辦單位	民政課	預算金額	20,000千元
歲入項目說明	<p>一、項目內容： 內政部補助辦理110年度公共服務據點整備及公有危險建築補強計畫經費20,000千元。</p> <p>二、法令依據： 依據中央直轄市及縣(市)政府補助辦法第18條規定。</p>				
科目名稱及編號	單位	數量	單價	預算數	說明及收入依據
合計				20,000,000	
09023050102 計畫型補助收入	年	1	20,000,000	20,000,000	內政部110年3月18日台內民字第1100221561號函核定110年補助辦理公共服務據點整備及公有危險建築補強計畫經費(收支併列)(補辦預算)。

高雄市新興區公所

歲入項目說明提要與預算明細表

經常門

中華民國111年度

單位：新臺幣元

雜項收入—其他雜項收入	來源別子目及細目與編號	12023050210 雜項收入-其他雜項收入	承辦單位	社經課	預算金額	31千元	雜項收入—其他雜項收入
歲入項目說明	<p>一、項目內容：依規定辦理AC挖(刨)除料剩餘價值之什項收入。</p> <p>二、法令依據：依據財政收支劃分法第29條規定。</p>						
	科目名稱及編號	單位	數量	單價	預算數	說明及收入依據	
	合計				31,000		
	12023050210 其他雜項收入	年	1	31,000	31,000	AC挖(刨)除料剩餘價值。	

高雄市新興區公所

歲出計畫說明提要與各項費用明細表

中華民國111年度

單位：新臺幣元

一般行政 — 行政管理	業務計畫及工作計畫 名稱與編號	37023050101 一般行政-行政管理	承辦 單位	秘書室、會計室、人事 室、政風室	預算 金額	71,135千元	一般行政 — 行政管理
歲出計畫 說明	<p>一、計畫內容： 辦理本所一般行政事務、文書、庶務、研考、會計、人事、政風等業務。</p> <p>二、預期成果： 行政與業務配合，順利完成工作。</p>						
	分支計畫及用途別科目	單位	數量	單價	預算數	說 明	
	合計				71,135,000	市款71,135,000元	
	01一般業務				71,135,000	市款71,135,000元	
	1000 人事費				46,871,000	市款46,871,000元	
	1015 法定編制人員待遇	年	1	31,992,000	31,992,000	詳人事費彙計表。	
	1025 技工及工友待遇	年	1	1,788,000	1,788,000	詳人事費彙計表。	
	1030 獎金	年	1	4,930,000	4,930,000	考績獎金(詳人事費彙計表)。	
		年	1	4,320,000	4,320,000	年終工作獎金(詳人事費彙計表)。	
	1035 其他給與	年	1	816,000	816,000	詳人事費彙計表。	
	1040 加班值班費	年	1	4,000	4,000	不休假加班費(詳人事費彙計表)。	

高雄市新興區公所

歲出計畫說明提要與各項費用明細表

中華民國111年度

單位：新臺幣元

分支計畫及用途別科目	單位	數量	單價	預算數	說 明
1055 保險	年	1	1,773,000	1,773,000	健保保險補助(詳人事費彙計表)。
	年	1	1,068,000	1,068,000	公保保險補助(詳人事費彙計表)。
	年	1	180,000	180,000	勞保保險補助(詳人事費彙計表)。
2000 業務費				24,228,000	市款24,228,000元
2003 教育訓練費	年	1	10,000	10,000	教育訓練費。
	年	1	7,120	7,120	車輛牌照稅(詳公務車輛明細表)。
2024 稅捐及規費	年	1	26,400	26,400	車輛燃料使用費(詳公務車輛明細表)。
	年	1	450	450	車輛檢驗費(詳公務車輛明細表)。
	年	1	36,611	36,611	車輛保險費(詳公務車輛明細表)。
2027 保險費	年	1	118,368	118,368	車輛油料費(詳公務車輛明細表)。
2051 物品	里x月	32 x 12	45,000	17,280,000	里長事務補助費。
	年	1	193,831	193,831	處理經常一般公務所需各項費用及雜支。
	年	1	103,000	103,000	辦公廳舍保全費用。
	年	1	768,000	768,000	里幹事駐里事務費。
	年	1	40,300	40,300	公務人員健康檢查。 (3,500元*7人、7,900元*2人)
	人x年	32 x 1	16,000	512,000	里長健康檢查費。
	年	1	22,000	22,000	政風業務經費。

一般行政—行政管理

一般行政—行政管理

高雄市新興區公所

歲出計畫說明提要與各項費用明細表

中華民國111年度

單位：新臺幣元

分支計畫及用途別科目	單位	數量	單價	預算數	說 明
2066 車輛及辦公器具養護費	人x年	32 x 1	15,000	480,000	里長保險費。
	年	1	4,403,000	4,403,000	里鄰長健保費機關補助款。
	年	1	58,920	58,920	車輛養護費(詳公務車輛明細表)。
	2093 特別費			168,000	
	月	12	14,000	168,000	區長特別費。
	4000 獎補助費			36,000	市款36,000元
4085 獎勵及慰問	人x年	6 x 1	6,000	36,000	退休人員及遺族三節慰問金。

一般行政—行政管理

一般行政—行政管理

高雄市新興區公所

歲出計畫說明提要與各項費用明細表

中華民國111年度

單位：新臺幣元

區公所業務—業務管理	業務計畫及工作計畫 名稱與編號	37023050401 區公所業務-業務管理	承辦 單位	民政課、社經課、役政災 防課、秘書室	預算 金額	47,904千元	區公所業務—業務管理
歲出計畫說明	<p>一、計畫內容： 辦理有關民政、社會、經建、役政災防等各項業務。</p> <p>二、預期成果： 行政與業務配合，順利完成工作。</p>						
	用途別科目	單位	數量	單價	預算數	說 明	
	合計				47,904,000	市款27,455,000元，收支併列20,449,000元	
	1000 人事費				62,000	市款62,000元	
	1040 加班值班費	年	1	62,000	62,000	各項業務加班費。	
	2000 業務費				12,386,000	市款11,937,000元，收支併列449,000元	
	2006 水電費	年	1	200,000	200,000	行政中心大樓水費。	
		年	1	30,000	30,000	里活動中心水費(光耀等4里20,000元，南港等4里10,000元)。	
		年	1	5,000	5,000	八德、民族路口社教用地水費。	
		年	1	1,083,000	1,083,000	行政中心大樓電費。	
		年	1	279,000	279,000	里活動中心電費(光耀等4里171,400元，南港等4里107,600元)。	

高雄市新興區公所

歲出計畫說明提要與各項費用明細表

中華民國111年度

單位：新臺幣元

用途別科目	單位	數量	單價	預算數	說 明
2009 通訊費	年	1	37,000	37,000	八德、民族路口社教用地電費。
				398,800	
	里x月	32 x 12	266	102,144	里辦公處網路電路月租費及上網通訊費。
	年	1	215,356	215,356	電話費(含戶役政資訊系統電話費)。
2012 土地租金	年	1	42,000	42,000	郵資。
	人x年	25 x 12	131	39,300	調解委員、外勤里幹事推展業務使用電信補助費。
				880,000	
2015 權利使用費	年	1	880,000	880,000	八德路、民族路口社教用地租金。
				34,200	
2018 資訊服務費	式	57	600	34,200	防毒軟體。
				111,000	
2027 保險費	年	1	81,000	81,000	電腦養護費。
	年	1	30,000	30,000	役政資訊機房及電腦設備養護費。
	年	1	3,000	3,000	志工保險費。
2036 按日按件計資酬金				432,000	
	人x次	9 x 48	1,000	432,000	調解委員出席費。
2051 物品				125,000	
	年	1	40,000	40,000	印表機耗材。
	年	1	40,000	40,000	戶役政資訊系統各項耗材。
	年	1	45,000	45,000	零星用具購置。
2054 一般事務費				8,212,000	
	年	1	72,059	72,059	各項業務用文具紙張。
	年	1	102,000	102,000	各項表冊印刷費。
	人	485	25	12,125	鄰長訓練講義印刷費。

區公所業務—業務管理

區公所業務—業務管理

高雄市新興區公所

歲出計畫說明提要與各項費用明細表

中華民國111年度

單位：新臺幣元

用途別科目	單位	數量	單價	預算數	說 明
2063 房屋建築養護費	里x年	2 × 1	2,800	5,600	里民大會(或基層建設座談會)開會費。
	里x次	32 × 1	168	5,376	鄰長會議經費。
	年	1	16,800	16,800	調解業務費。
	年	1	6,000	6,000	公寓大廈管理業務費。
	年	1	30,000	30,000	災害防救等業務經費。
	年	1	70,000	70,000	役政經費。
	區x年	1 × 1	100,800	100,800	區婦女社會參與促進小組業務費。
	年	1	16,000	16,000	民防團年度基本訓練費。
	年	1	127,000	127,000	辦公廳舍清潔費。
	里x年	32 × 1	8,400	268,800	登革熱防治業務經費。
	年	1	350,800	350,800	新興及忠孝老人活動中心業務經費。
	里	32	7,000	224,000	各里睦鄰聯誼活動等經費。
	人x年	67 × 1	448	30,016	資深鄰長表揚經費。
	人x年	32 × 1	672	21,504	特優鄰長表揚經費。
	人x年	517 × 1	3,200	1,654,400	鄰長文康活動費(含里長及工作人員各1人)。
	人x年	9 × 1	3,000	27,000	調解委員文康活動費。
	年	1	449,000	449,000	衛生福利部中央健康保險署111年度補助辦理健保業務經費(收支併列)。
	年	1	3,200,000	3,200,000	區里公共設施及環境改善。
	人x月	494 × 12	240	1,422,720	里鄰長報費(里長32人、鄰長453人、調解委員9人)。
				135,000	
年	1	118,560	118,560	辦公廳舍修繕。	
年	1	3,000	3,000	員工宿舍修繕。	
所x年	2 × 1	6,720	13,440	里集會所及里活動中心維護。	

區公所業務—業務管理

區公所業務—業務管理

高雄市新興區公所

歲出計畫說明提要與各項費用明細表

中華民國111年度

單位：新臺幣元

用途別科目	單位	數量	單價	預算數	說 明
2069 設施及機械設備養護費	年	1	24,000	24,000	高低壓電系統養護費。
	年	1	95,000	95,000	空調養護費。
	年	1	100,000	100,000	電梯養護費。
	年	1	68,800	68,800	老榕樹之屋公共空間設備維護費。
	年	1	67,200	67,200	新興及忠孝老人活動中心各項設施設備維護費。
2072 國內旅費				66,000	
	年	1	20,000	20,000	業務出差旅費。
	年	1	46,000	46,000	役政旅費。
3000 設備及投資				24,577,000	市款4,577,000元，收支併列20,000,000元
3010 房屋建築及設備費				24,577,000	
	年	1	24,577,000	24,577,000	內政部補助110年度辦理公共服務據點整備及公有危險建築補強計畫經費補辦預算(中央補助20,000,000元、配合款4,577,000元)
4000 獎補助費				10,879,000	市款10,879,000元
4085 獎勵及慰問				7,000	
	年	1	4,000	4,000	里長因公受傷慰問金。
	年	1	3,000	3,000	志工因公傷病慰問金。
4090 其他補助及捐助				10,872,000	
	人x月	453 x 12	2,000	10,872,000	鄰長交通補助費。

區公所業務—業務管理

區公所業務—業務管理

高雄市新興區公所

歲出計畫說明提要與各項費用明細表

中華民國111年度

單位：新臺幣元

基層建設—小型工程	業務計畫及工作計畫 名稱與編號	58023050201 基層建設-小型工程	承辦 單位	社經課	預算 金額	1,700千元	基層建設—小型工程
歲出計畫說明	<p>一、計畫內容： 為配合市政發展，加速改善民眾生活及生產環境，積極辦理基層建設小型工程案件。</p> <p>二、預期成果： 辦理基層建設小型工程，將可促進地方發展，改善民眾生活環境，增進民眾對於政府的向心力。</p>						
	用途別科目	單位	數量	單價	預算數	說 明	
	合計				1,700,000	市款1,700,000元	
	3000 設備及投資				1,700,000	市款1,700,000元	
	3015 公共建設及設施費				1,700,000		
		年	1	1,354,000	1,354,000	修建6公尺以下巷道工程。	
		年	1	346,000	346,000	6公尺以下道路維護費。	

高雄市新興區公所

各項費用彙計表

中華民國111年度

單位：新臺幣千元

工作計畫名稱及編號	37023050101 行政管理	37023050401 業務管理	58023050201 小型工程	合 計		
第一、二級用途別 科目名稱及編號						
合 計	71,135	47,904	1,700	120,739		
100000人事費	46,871	62		46,933		
101500法定編制人員待遇	31,992			31,992		
102500技工及工友待遇	1,788			1,788		
103000獎金	9,250			9,250		
103500其他給與	816			816		
104000加班值班費	4	62		66		
105500保險	3,021			3,021		
200000業務費	24,228	12,386		36,614		
200300教育訓練費	10			10		
200600水電費		1,634		1,634		
200900通訊費		399		399		
201200土地租金		880		880		
201500權利使用費		34		34		
201800資訊服務費		111		111		
202400稅捐及規費	34			34		
202700保險費	37	3		40		
203600按日按件計資酬金		432		432		
205100物品	118	125		243		
205400一般事務費	23,802	8,212		32,014		
206300房屋建築養護費		135		135		
206600車輛及辦公器具養護費	59			59		
206900設施及機械設備養護費		355		355		
207200國內旅費		66		66		
209300特別費	168			168		
300000設備及投資		24,577	1,700	26,277		
301000房屋建築及設備費		24,577		24,577		
301500公共建設及設施費			1,700	1,700		
400000獎補助費	36	10,879		10,915		
408500獎勵及慰問	36	7		43		
409000其他補助及捐助		10,872		10,872		

高雄市新興區公所

歲出一級用途別科目分析表

中華民國111年度

單位：新臺幣千元

名稱及編號	合計	經常支出						資本支出					
		人事費	業務費	獎補助費	債務費	預備金	小計	人事費	業務費	設備及投資	獎補助費	預備金	小計
合計	120,739	46,933	36,614	10,915			94,462			26,277			26,277
37023050000 民政支出	119,039	46,933	36,614	10,915			94,462			24,577			24,577
37023050100 一般行政	71,135	46,871	24,228	36			71,135						
37023050101 行政管理	71,135	46,871	24,228	36			71,135						
37023050400 區公所業務	47,904	62	12,386	10,879			23,327			24,577			24,577
37023050401 業務管理	47,904	62	12,386	10,879			23,327			24,577			24,577
58023050000 交通支出	1,700									1,700			1,700
58023050200 基層建設	1,700									1,700			1,700
58023050201 小型工程	1,700									1,700			1,700

高雄市新興區公所

資本支出分析表

中華民國111年度

單位：新臺幣千元

名稱及編號	合計	設備及投資								其他資本支出
		土地	房屋建築及設備	公共建設及設施	機械設備	運輸設備	資訊軟體設備	雜項設備	權利	
合計	26,277		24,577	1,700						
37023050400 區公所業務	24,577		24,577							
37023050401 業務管理	24,577		24,577							
58023050200 基層建設	1,700			1,700						
58023050201 小型工程	1,700			1,700						

高雄市新興區公所

人事費彙計表

中華民國111年度

單位：新臺幣元

類別	預算員額	全年度人事費											備註	
		民意代表待遇	政務人員待遇	法定編制人員待遇	約聘僱人員待遇	技工及工友待遇	獎金	其他給與	加班值班費	退休退職給付	退休離職儲金	保險		合計
合計	51			31,992,000		1,788,000	9,250,000	816,000	66,000			3,021,000	46,933,000	加班費62,000元。
正式員額	46			31,992,000			8,690,000	736,000	1,000			2,745,000	44,164,000	
職員	46			31,992,000			8,690,000	736,000	1,000			2,745,000	44,164,000	
技工	1					372,000	117,000	16,000	1,000			60,000	566,000	
駕駛	1					372,000	117,000	16,000	1,000			60,000	566,000	
工友	3					1,044,000	326,000	48,000	1,000			156,000	1,575,000	
其他人事費									62,000				62,000	

高雄市新興區公所

公務車輛明細表

中華民國111年度

單位：新臺幣元

業務計畫 及工作計 畫名稱	車輛 數	車輛 種類	乘客 人數 (不含 司機)	購置 年月	汽缸總 排氣量 (立方 公分)	牌照稅 (全年)	燃料使 用費 (全年)	油料費(全年)			養 護 費	車輛 保 險 費	車輛 檢 驗 費	備註
								數量 (公升)	單價 (元)	金額				
一般行政 行政管理		現有車輛				7,120	26,400			143,521	58,920	36,611	450	
	1	小客車	4	10601	1591	7,120	4,800	1,668	29.1	48,539	33,000	2,483	450	ASA-5733
	16	重型機車	1	09612	125		7,200	3,264	29.1	94,982	25,920	11,376		里幹事機車16輛 (車號:653-BAV, 655-BAV,656- BAV,657-BAV, 658-BAV,659- BAV,661-BAV, 662-BAV,663- BAV,665-BAV, 667-BAV,668- BAV,669-BAV, 670-BAV,671- BAV,732-EUJ)
	32	重型機車	1	10311	125		14,400					22,752		里長公務機車32 輛 (車號:869-PTF, 870-PTF,871- PTF,872-PTF, 873-PTF,875- PTF,876-PTF, 877-PTF,878- PTF,879-PTF, 880-PTF,881- PTF,882-PTF, 883-PTF,885- PTF,886-PTF, 887-PTF,889- PTF,890-PTF, 891-PTF,892- PTF,893-PTF, 895-PTF,896- PTF,897-PTF, 898-PTF,899- PTF,900-PTF, 901-PTF,902- PTF,903-PTF, 905-PTF)
		合計				7,120	26,400			143,521	58,920	36,611	450	油料費按約 82.47%編列 118,368元。

歲出按職能及經

中華民國111

職能別分類	經濟性分類	經常支出							資本支出				
		受僱人員報酬	購買商品及勞務支出	債務利息	土地租金支出	經常移轉			經常支出合計	投資及增資			
						對企業	對非營利及民間機構	對政府		對國外	對營業基金	對非營業特種基金	對民間企業
總計		47,365	35,302		880		10,915			94,462			
01 一般公共事務		47,365	35,302		880		10,915			94,462			
02 防衛													
03 公共秩序與安全													
04 教育													
05 保健													
06 社會安全與福利													
07 住宅及社區服務													
08 娛樂、文化與宗教													
09 燃料與能源													
10 農、林、漁、牧業													
11 礦業、製造業及營造業													
12 運輸及通信													
13 其他經濟服務													
14 環境保護													
15 其他支出													

興區公所

濟性綜合分類表

年度

單位：新臺幣千元

資本支出														
資本移轉				土地購入	無形資產購入	固定資本形成							資本支出合計	總計
對企業	對非營利及民間機構	對政府	對國外			住宅	非住宅房屋	營建工程	運輸工具	資訊軟體	其他設備及機器	土地改良		
						24,577	1,700					26,277	120,739	
						24,577						24,577	119,039	
								1,700				1,700	1,700	