

中華民國 111 年
2022
高雄市三民區
區政統計年報



高雄市三民區公所編印

中華民國112年8月

序 言

區公所為市政府派出機關，傳統上的主要功能是市府與人民之間的溝通橋樑。縣市合併後，為維持行政效率與施政品質，市府將各行政區內整合性事務，交由區公所協調主導，區公所之角色逐漸轉換為行政區內事務整合協調者，輔助各局處推動各項市政。

政府施政除了要符合主流民意需求，還要有各種的專業基礎，如此才能在有限資源中，以最有效率的方式為人民創造最大福祉。統計，乃是對一定資料的測定與收集，並將其整理、歸納和分析，以作為實施計畫或決策時的重要參考依據；政策之制定、政務之推動、計畫之研擬、公務之執行與績效之考核，皆有賴完備且準確的統計分析數據，才能客觀、具體反映施政之事實及結果，彰顯施政績效之確實性與精準度，使施政規劃在民意與專業間取得平衡，更準確地貼近民眾需求。爰此，本所乃自 106 年起編製「高雄市三民區區政統計年報」。

本統計年報各項公務統計資料，以統計報表為主，經整理歸納成冊，呈現本區目前區政工作概況，可提供有關機關作為決策、擬定計畫之重要參考。

區長 宋貴龍 謹識

中華民國112年8月

凡 例

- 一、本年報編印之目的，為提供本區基本概況資料及重要施政成果，以供各機關參考應用。
- 二、本年報所列資料係取自本所各課室暨市政府各局處編報之公務統計報表及中央各部會公布之調查結果報告資料，加以整理彙編。
- 三、本年報所列數字，以民國111年資料為主，主要為三民區資料，為便於長期時間數列之比較，以明瞭歷年施政情形，藉以觀往知來，亦將100年至110年之歷年資料併計刊列，至於本年數字若與以前年度各期有出入者，以本年度所列數字為準。
- 四、本年報計分土地、人口、行政組織、農林漁牧、工商業及區建設、金融財稅、教育文化、衛生、環境保護、社會福利、其他等11類表報。
- 五、本年報所列度量衡單位，一律採用公制，如有原非公制者，均經折算為公制，以資劃一，如有特殊情形而採用其他單位者，已分別予以註明。表內數字因尾數四捨五入，故部分總數與細數之間，或有未能吻合情事。
- 六、表內所稱年係指全年，年底係指該年十二月底，月係指全月，有特殊情形者稱年度或學年度等。
- 七、本年報各表內所用符號代表意義如下：
 - 「--」數值無意義。
 - 「…」數值尚未發布。
 - 「-」無數值或數值無統計。
 - 「0」數值不及半單位。
- 八、本年報由本所各課室提供相關資料，始克完成，至紉公誼，謹致謝忱，統計數字若有疏漏之處，敬請不吝指正。

目 錄

頁次

壹、土地

1-1 區境界	1
1-2 實施三七五減租後佃農購買耕地面積與戶數	2
1-3 實施三七五減租成果	3
1-4 已登記土地面積	5
1-5 公告土地現值統計表	9
1-6 土地徵收面積	11
1-7 租佃委員會調解調處案件	13

貳、人口

2-1 現住戶數、人口密度及性比例	15
2-2 戶籍動態	23
2-3 現住人口之年齡分配	55
2-4 現住人口之年齡結構	77
2-5 15歲以上現住人口之教育程度—按年齡別分	85
2-6 現住人口之婚姻狀況—按年齡別分	97
2-7 現住人口之婚姻狀況—按里別分	105
2-8 現住原住民戶口數	121
2-9 新移民人口數	129

參、行政組織

3-1 區公所組織系統	133
3-2 區公所編制及現有員額	134
3-3 區公所員工按職等別及性別分	138
3-4 區公所現有職員數—按年齡分	142
3-5 區公所現有職員數—按教育程度分	146
3-6 里長選舉概況	150
3-7 鄰長遴聘概況	153
3-8 鄰長異動概況	157

肆、農林漁牧

4-1 耕地面積·····	161
---------------	-----

伍、工商業及區建設

5-1 營運中工廠家數·····	163
5-2 自來水供水普及率·····	167

陸、金融財稅

6-1 歲入預決算—按來源別分·····	168
6-2 歲出預決算—按政事別分·····	170
6-3 區公所經費預算數額—按工作計畫別分·····	174
6-4 區公所經費預算數額—按用途別科目分·····	176

柒、教育文化

7-1 境內國民中學概況·····	178
7-2 境內國民小學概況·····	180

捌、衛生

8-1 醫療機構及其他醫事機構開（執）業醫事人員數·····	188
8-2 公私立醫療機構數及病床數·····	190
8-3 藥商家數·····	194

玖、環境保護

9-1 改善市容查報有關案件執行情形·····	195
9-2 維護市容查報案件辦理情形·····	197

拾、社會福利

10-1 推行社區發展工作成果·····	198
10-2 社區發展協會會員人數·····	200
10-3 社會福利及救濟概況·····	202

10-4 遭受災害救助情形.....	204
10-5 辦理急難救助概況.....	208
10-6 低收入戶人口.....	210
10-7 身心障礙人口一覽表.....	212
10-8 區公所全民健保第一、五、六類保險對象統計.....	218

拾壹、其他

11-1 辦理調解業務概況.....	219
11-2 調解委員會組織概況.....	223
11-3 神壇、寺廟、財團法人寺廟一覽表.....	225
11-4 聚會所、財團法人教會概況.....	227
11-5 宗教團體興辦公益慈善及社會教化事業概況.....	229
11-6 服兵役役男列級家屬各項慰、補助費發放情形.....	233
11-7 服兵役役男列級家屬安家生活扶助費發放情形.....	235

壹、土地

表 1-1 區境界

方位別	地點	經緯度			
		度	分	秒	
中心地點	正興里	東經	120	18	52
		北緯	22	38	50
極東	寶業里	東經	120	21	00
		北緯	22	38	20
極西	川東里	東經	120	16	56
		北緯	22	38	42
極南	博惠里	東經	120	19	10
		北緯	22	37	55
極北	鼎盛里	東經	120	19	32
		北緯	22	40	46

資料來源：本所經建課(高雄市行動地籍圖資定位系統)。

表 1-2 實施三七五減租後佃農購買耕地面積與戶數

年別	面積（公頃）				戶數（戶）
	合計	田	旱	其他	
民國100年 2011	-	-	-	-	-
民國101年 2012	-	-	-	-	-
民國102年 2013	-	-	-	-	-
民國103年 2014	-	-	-	-	-
民國104年 2015	-	-	-	-	-
民國105年 2016	-	-	-	-	-
民國106年 2017	-	-	-	-	-
民國107年 2018	-	-	-	-	-
民國108年 2019	-	-	-	-	-
民國109年 2020	-	-	-	-	-
民國110年 2021	-	-	-	-	-
民國111年 2022	-	-	-	-	-

資料來源：本所民政課。

表 1-3 實施三七五

年底別	佃農戶數(戶)	土地筆數(筆)		租約件數(件)			
民國100年 2011	53	59		25			
民國101年 2012	52	57		24			
民國102年 2013	39	49		20			
民國103年 2014	38	47		19			
民國104年 2015	35	44		17			
民國105年 2016	35	41		17			
民國106年 2017	35	39		17			
民國107年 2018	32	37		16			
民國108年 2019	31	35		15			
民國109年 2020	28	32		12			
年底別	承租人人數(人)				出租人		
	計	男	女	非自然人	計	男	女
民國110年 2021	32	21	11	-	50	29	21
民國111年 2022	32	21	11	-	41	26	15

資料來源：本所民政課。

減租成果

訂約面積 (公頃)			
合計	田	旱	其他
7.580000	5.710000	1.870000	-
7.280000	5.410000	1.870000	-
6.562500	4.682900	1.879500	-
6.325800	4.446300	1.879500	-
6.067300	4.309700	1.757600	-
6.050200	4.293300	1.756900	-
4.481200	4.464000	-	0.017150
4.326395	4.309245	-	0.017150
4.279995	4.262845	-	0.017150
4.054895	4.037745	-	0.017150
人數(人)	土地筆數	租約件數	租約面積(公頃)
非自然人	(筆)	(件)	
-	30	11	3.984295
-	29	10	3.796482

表 1-4 已登記

年底別	土地權屬別	總計	非 都 市							
			合計	甲種 建築 用地	乙種 建築 用地	丙種 建築 用地	丁種 建築 用地	農牧 用地	林業 用地	養殖 用地
民國100年 2011	共計	1,694.303857	-	-	-	-	-	-	-	-
	公有	759.571169	-	-	-	-	-	-	-	-
	私有	913.450315	-	-	-	-	-	-	-	-
	公私共有	21.282373	-	-	-	-	-	-	-	-
民國101年 2012	共計	1,693.200160	-	-	-	-	-	-	-	-
	公有	769.994375	-	-	-	-	-	-	-	-
	私有	902.213484	-	-	-	-	-	-	-	-
	公私共有	20.992301	-	-	-	-	-	-	-	-
民國102年 2013	共計	1,695.218400	-	-	-	-	-	-	-	-
	公有	773.663533	-	-	-	-	-	-	-	-
	私有	899.922244	-	-	-	-	-	-	-	-
	公私共有	21.632623	-	-	-	-	-	-	-	-
民國103年 2014	共計	1,693.555991	-	-	-	-	-	-	-	-
	公有	773.786477	-	-	-	-	-	-	-	-
	私有	898.467980	-	-	-	-	-	-	-	-
	公私共有	21.301534	-	-	-	-	-	-	-	-
民國104年 2015	共計	1,695.455089	-	-	-	-	-	-	-	-
	公有	779.872271	-	-	-	-	-	-	-	-
	私有	894.221660	-	-	-	-	-	-	-	-
	公私共有	21.361158	-	-	-	-	-	-	-	-
民國105年 2016	共計	1,695.436029	-	-	-	-	-	-	-	-
	公有	778.784341	-	-	-	-	-	-	-	-
	私有	895.112636	-	-	-	-	-	-	-	-
	公私共有	21.539052	-	-	-	-	-	-	-	-

資料來源：高雄市政府地政局。

土地面積

單位：公頃

用 地													都市土地及 其他	
鹽業 用地	礦業 用地	窯業 用地	交通 用地	水利 用地	遊憩 用地	古蹟 保存 用地	生態 保護 用地	國土 保安 用地	墳墓 用地	特定 目的 事業 用地	暫未 編定 用地	其他 用地		
-	-	-	-	-	-	-	-	-	-	-	-	-	-	1,694.303857
-	-	-	-	-	-	-	-	-	-	-	-	-	-	759.571169
-	-	-	-	-	-	-	-	-	-	-	-	-	-	913.450315
-	-	-	-	-	-	-	-	-	-	-	-	-	-	21.282373
-	-	-	-	-	-	-	-	-	-	-	-	-	-	1,693.200160
-	-	-	-	-	-	-	-	-	-	-	-	-	-	769.994375
-	-	-	-	-	-	-	-	-	-	-	-	-	-	902.213484
-	-	-	-	-	-	-	-	-	-	-	-	-	-	20.992301
-	-	-	-	-	-	-	-	-	-	-	-	-	-	1,695.218400
-	-	-	-	-	-	-	-	-	-	-	-	-	-	773.663533
-	-	-	-	-	-	-	-	-	-	-	-	-	-	899.922244
-	-	-	-	-	-	-	-	-	-	-	-	-	-	21.632623
-	-	-	-	-	-	-	-	-	-	-	-	-	-	1,693.555991
-	-	-	-	-	-	-	-	-	-	-	-	-	-	773.786477
-	-	-	-	-	-	-	-	-	-	-	-	-	-	898.467980
-	-	-	-	-	-	-	-	-	-	-	-	-	-	21.301534
-	-	-	-	-	-	-	-	-	-	-	-	-	-	1,695.455089
-	-	-	-	-	-	-	-	-	-	-	-	-	-	779.872271
-	-	-	-	-	-	-	-	-	-	-	-	-	-	894.221660
-	-	-	-	-	-	-	-	-	-	-	-	-	-	21.361158
-	-	-	-	-	-	-	-	-	-	-	-	-	-	1,695.436029
-	-	-	-	-	-	-	-	-	-	-	-	-	-	778.784341
-	-	-	-	-	-	-	-	-	-	-	-	-	-	895.112636
-	-	-	-	-	-	-	-	-	-	-	-	-	-	21.539052

表 1-4 已登記

年底別	土地權屬別	總計	非 都 市							
			合計	甲種 建築 用地	乙種 建築 用地	丙種 建築 用地	丁種 建築 用地	農牧 用地	林業 用地	養殖 用地
民國106年 2017	共計	1,695.485374	-	-	-	-	-	-	-	-
	公有	778.413157	-	-	-	-	-	-	-	-
	私有	895.516722	-	-	-	-	-	-	-	-
	公私共有	21.555495	-	-	-	-	-	-	-	-
民國107年 2018	共計	1,699.482017	-	-	-	-	-	-	-	-
	公有	781.049208	-	-	-	-	-	-	-	-
	私有	896.536909	-	-	-	-	-	-	-	-
	公私共有	21.895900	-	-	-	-	-	-	-	-
民國108年 2019	共計	1,699.388799	-	-	-	-	-	-	-	-
	公有	781.145899	-	-	-	-	-	-	-	-
	私有	895.917171	-	-	-	-	-	-	-	-
	公私共有	22.325729	-	-	-	-	-	-	-	-
民國109年 2020	共計	1,697.115688	-	-	-	-	-	-	-	-
	公有	785.117535	-	-	-	-	-	-	-	-
	私有	892.886488	-	-	-	-	-	-	-	-
	公私共有	19.111665	-	-	-	-	-	-	-	-
民國110年 2021	共計	1,696.997277	-	-	-	-	-	-	-	-
	公有	784.137881	-	-	-	-	-	-	-	-
	私有	893.726790	-	-	-	-	-	-	-	-
	公私共有	19.132606	-	-	-	-	-	-	-	-
民國111年 2022	共計	1,696.696574	-	-	-	-	-	-	-	-
	公有	784.932547	-	-	-	-	-	-	-	-
	私有	892.532690	-	-	-	-	-	-	-	-
	公私共有	19.231337	-	-	-	-	-	-	-	-

資料來源：高雄市政府地政局。

土地面積(續)

單位：公頃

用 地													都市土地及 其他
鹽業 用地	礦業 用地	窯業 用地	交通 用地	水利 用地	遊憩 用地	古蹟 保存 用地	生態 保護 用地	國土 保安 用地	墳墓 用地	特定 目的 事業 用地	暫未 編定 用地	其他 用地	
-	-	-	-	-	-	-	-	-	-	-	-	-	1,695.485374
-	-	-	-	-	-	-	-	-	-	-	-	-	778.413157
-	-	-	-	-	-	-	-	-	-	-	-	-	895.516722
-	-	-	-	-	-	-	-	-	-	-	-	-	21.555495
-	-	-	-	-	-	-	-	-	-	-	-	-	1,699.482017
-	-	-	-	-	-	-	-	-	-	-	-	-	781.049208
-	-	-	-	-	-	-	-	-	-	-	-	-	896.536909
-	-	-	-	-	-	-	-	-	-	-	-	-	21.895900
-	-	-	-	-	-	-	-	-	-	-	-	-	1,699.388799
-	-	-	-	-	-	-	-	-	-	-	-	-	781.145899
-	-	-	-	-	-	-	-	-	-	-	-	-	895.917171
-	-	-	-	-	-	-	-	-	-	-	-	-	22.325729
-	-	-	-	-	-	-	-	-	-	-	-	-	1,697.115688
-	-	-	-	-	-	-	-	-	-	-	-	-	785.117535
-	-	-	-	-	-	-	-	-	-	-	-	-	892.886488
-	-	-	-	-	-	-	-	-	-	-	-	-	19.111665
-	-	-	-	-	-	-	-	-	-	-	-	-	1,696.997277
-	-	-	-	-	-	-	-	-	-	-	-	-	784.137881
-	-	-	-	-	-	-	-	-	-	-	-	-	893.726790
-	-	-	-	-	-	-	-	-	-	-	-	-	19.132606
-	-	-	-	-	-	-	-	-	-	-	-	-	1,696.696574
-	-	-	-	-	-	-	-	-	-	-	-	-	784.932547
-	-	-	-	-	-	-	-	-	-	-	-	-	892.532690
-	-	-	-	-	-	-	-	-	-	-	-	-	19.231337

表 1-5 公告土地

年別	總計			公有		
	筆數	面積	公告土地 現值總額	筆數	面積	公告土地 現值總額
民國100年 2011	82,323	1,698.119300	756,508,283	11,609	762.658500	346,939,768
民國101年 2012	82,463	1,694.825900	782,337,500	11,638	760.093200	357,652,678
民國102年 2013	82,004	1,698.408700	819,302,140	11,528	770.514100	377,377,886
民國103年 2014	82,048	1,695.396896	912,400,433	11,626	773.663533	417,250,438
民國104年 2015	82,015	1,694.949636	1,041,431,008	11,703	773.786477	472,314,751
民國105年 2016	81,956	1,694.933085	1,115,530,535	11,702	779.874637	507,554,866
民國106年 2017	82,105	1,694.928785	1,123,557,401	11,762	778.784341	509,572,345
民國107年 2018	82,139	1,694.963370	1,119,532,666	11,826	778.413157	505,767,683
民國108年 2019	82,059	1,698.960013	1,128,873,888	11,848	781.049208	511,383,825
民國109年 2020	82,157	1,699.910803	1,132,170,326	11,920	781.668054	512,930,620
民國110年 2021	81,891	1,697.637692	1,141,656,614	11,991	785.578380	520,382,864
民國111年 2022	81,876	1,697.519281	1,167,006,638	12,008	784.659885	531,994,383

資料來源：高雄市政府地政局。

現值統計表

單位：筆、公頃、千元

私有			公私共有		
筆數	面積	公告土地 現值總額	筆數	面積	公告土地 現值總額
70,182	915.383100	402,189,685	532	20.077700	7,378,830
70,245	913.450300	416,510,744	580	21.282400	8,174,078
69,880	906.902300	433,497,276	596	20.992300	8,426,978
69,794	900.100740	485,714,990	628	21.632623	9,435,005
69,655	899.861625	558,571,224	657	21.301534	10,545,033
69,604	893.697290	596,571,789	650	21.361158	11,403,880
69,691	894.605392	602,364,279	652	21.539052	11,620,777
69,643	894.994718	602,180,386	670	21.555495	11,584,597
69,511	896.014905	605,744,184	700	21.895900	11,745,879
69,517	895.917020	606,988,137	720	22.325729	12,251,569
69,167	892.947647	609,690,598	733	19.111665	11,583,152
69,133	893.726790	623,154,825	735	19.132606	11,857,430

表 1-6 土地

年別	徵收筆數 (筆)	徵收面積(公頃)					
		合計	國防事業	交通事業	公用事業	水利事業	公共衛生 及 環境保護
民國100年 2011	-	-	-	-	-	-	-
民國101年 2012	13	0.15247	-	0.15247	-	-	-
民國102年 2013	-	-	-	-	-	-	-
民國103年 2014	1	0.00760	-	0.00760	-	-	-
民國104年 2015	-	-	-	-	-	-	-
民國105年 2016	4	0.00647	-	0.00647	-	-	-
民國106年 2017	-	-	-	-	-	-	-
民國107年 2018	-	-	-	-	-	-	-
民國108年 2019	-	-	-	-	-	-	-
民國109年 2020	-	-	-	-	-	-	-
民國110年 2021	-	-	-	-	-	-	-
民國111年 2022	-	-	-	-	-	-	-

資料來源：高雄市政府地政局。

徵收面積

徵收面積(公頃)					補償費用(新台幣元)		
政府機關 及 公共建築	教育學術 及 文化事業	社會福利 事業	國營事業	其他	合計	地價補償 (含加成)	改良物補償 (含遷移費等)
-	-	-	-	-	-	-	-
-	-	-	-	-	60,243,197	60,243,197	-
-	-	-	-	-	-	-	-
-	-	-	-	-	9,044,000	9,044,000	-
-	-	-	-	-	-	-	-
-	-	-	-	-	5,836,129	5,836,129	-
-	-	-	-	-	-	-	-
-	-	-	-	-	-	-	-
-	-	-	-	-	-	-	-
-	-	-	-	-	-	-	-
-	-	-	-	-	-	-	-

表 1-7 租佃委員會

年別	總計		短欠租佃		災歉減免佃租		繳租折算糾紛		正產副產糾紛	
	成立	不成立	成立	不成立	成立	不成立	成立	不成立	成立	不成立
民國100年 2011	-	-	-	-	-	-	-	-	-	-
民國101年 2012	-	1	-	-	-	-	-	-	-	-
民國102年 2013	-	-	-	-	-	-	-	-	-	-
民國103年 2014	-	-	-	-	-	-	-	-	-	-
民國104年 2015	-	1	-	-	-	-	-	-	-	-
民國105年 2016	-	-	-	-	-	-	-	-	-	-
民國106年 2017	-	-	-	-	-	-	-	-	-	-
民國107年 2018	-	-	-	-	-	-	-	-	-	-
民國108年 2019	-	1	-	-	-	-	-	-	-	-
民國109年 2020	-	-	-	-	-	-	-	-	-	-
年別	總計		租額糾紛		災歉減免地租		正產副產糾紛			
	成立	不成立	成立	不成立	成立	不成立	成立	不成立		
民國110年 2021	-	-	-	-	-	-	-	-		
民國111年 2022	-	-	-	-	-	-	-	-		

資料來源：本所民政課。

調解調處案件

單位：件

租期糾紛		耕地面積糾紛		地目等則變更糾紛		田寮或基地租佃糾紛		減租條例第十六條糾紛		其他	
成立	不成立	成立	不成立	成立	不成立	成立	不成立	成立	不成立	成立	不成立
-	-	-	-	-	-	-	-	-	-	-	-
-	-	-	-	-	-	-	-	-	-	1	-
-	-	-	-	-	-	-	-	-	-	-	-
-	-	-	-	-	-	-	-	-	-	-	-
-	-	-	-	-	-	-	-	-	-	1	-
-	-	-	-	-	-	-	-	-	-	-	-
-	-	-	-	-	-	-	-	-	-	-	-
-	-	-	-	-	-	-	-	-	-	1	-
-	-	-	-	-	-	-	-	-	-	-	-

租期糾紛		租約面積糾紛		田寮或基地租佃糾紛		減租條例第16條糾紛		其他	
成立	不成立	成立	不成立	成立	不成立	成立	不成立	成立	不成立
-	-	-	-	-	-	-	-	-	-
-	-	-	-	-	-	-	-	-	-

貳、人口

表 2-1 現住戶數、

年底別及里別	面積 (平方公里)	里數	鄰數	戶數 (戶)
民國100年 2011	19.7866	86	1,744	132,685
民國101年 2012	19.7866	86	1,744	133,194
民國102年 2013	19.7866	86	1,744	134,019
民國103年 2014	19.7866	86	1,743	134,885
民國104年 2015	19.7866	86	1,734	135,265
民國105年 2016	19.7866	86	1,734	136,056
民國106年 2017	19.7866	86	1,733	136,797
民國107年 2018	19.7866	86	1,733	137,131
民國108年 2019	19.7866	86	1,733	137,830
民國109年 2020	19.7866	86	1,733	138,678
民國110年 2021	19.7866	86	1,733	139,669
民國111年 2022	19.7866	86	1,733	140,589
鼎金里	1.4090	1	17	1,746
鼎盛里	0.3930	1	28	3,488
鼎強里	0.3190	1	20	1,696
鼎力里	0.2910	1	19	1,785
鼎西里	0.4250	1	29	3,322
鼎中里	0.2400	1	18	1,566
鼎泰里	0.6930	1	74	9,933
本館里	0.3650	1	33	3,982
本和里	0.3880	1	26	3,205
本文里	0.1270	1	17	910
本武里	0.1290	1	14	729
本元里	0.2290	1	24	2,342
本安里	0.2760	1	21	1,933
本上里	0.3250	1	20	2,045
本揚里	0.3160	1	32	3,456
寶獅里	0.1740	1	26	1,621

資料來源：高雄市三民區戶政事務所。

備註：各里別面積加總與總面積有小數點進位差異。

人口密度及性比例

現住戶口			戶量 (人/戶)	人口密度 (人/平方公里)	性比例 (每百女子 所當男子數)
人口數(人)					
合計	男	女			
352,159	172,063	180,096	2.65	12,474.64	95.54
349,710	170,476	179,234	2.63	12,387.89	95.11
348,488	169,679	178,809	2.60	17,612.32	94.89
347,619	168,859	178,760	2.58	17,568.40	94.46
346,169	168,063	178,106	2.56	17,495.12	94.36
344,888	167,151	177,737	2.53	17,430.38	94.04
343,243	166,078	177,165	2.51	17,347.25	93.74
340,913	164,742	176,171	2.49	17,229.49	93.51
339,269	163,769	175,500	2.46	17,146.40	93.32
336,868	162,409	174,459	2.43	17,025.06	93.09
333,038	160,342	172,696	2.38	16,831.49	92.85
330,419	158,603	171,816	2.35	16,699.13	92.31
4,268	2,085	2,183	2.44	3,029.10	95.51
8,802	4,231	4,571	2.52	22,396.95	92.56
4,432	2,170	2,262	2.61	13,893.42	95.93
4,541	2,194	2,347	2.54	15,604.81	93.48
7,885	3,754	4,131	2.37	18,552.94	90.87
3,786	1,837	1,949	2.42	15,775.00	94.25
24,912	11,665	13,247	2.51	35,948.05	88.06
9,310	4,475	4,835	2.34	25,506.85	92.55
7,916	3,774	4,142	2.47	20,402.06	91.12
2,054	984	1,070	2.26	16,173.23	91.96
1,919	937	982	2.63	14,875.97	95.42
6,232	2,880	3,352	2.66	27,213.97	85.92
5,461	2,608	2,853	2.83	19,786.23	91.41
5,799	2,713	3,086	2.84	17,843.08	87.91
9,269	4,401	4,868	2.68	29,332.28	90.41
3,775	1,835	1,940	2.33	21,695.40	94.59

表 2-1 現住戶數、

里別	面積 (平方公里)	里數	鄰數	戶數 (戶)
寶德里	0.2990	1	28	2,301
寶泰里	0.1600	1	20	1,980
寶興里	0.3090	1	32	3,142
寶中里	0.1730	1	20	1,264
寶華里	0.1520	1	16	1,500
寶國里	0.2120	1	30	3,548
寶民里	0.2380	1	16	1,424
寶慶里	0.1220	1	17	1,194
寶業里	0.3360	1	25	2,944
寶盛里	0.2200	1	18	2,275
寶安里	0.2670	1	26	3,350
寶龍里	0.1320	1	24	1,853
寶珠里	0.4350	1	37	3,938
寶玉里	0.2670	1	30	3,780
灣子里	0.3860	1	17	1,937
灣愛里	0.1050	1	26	1,436
灣中里	0.2090	1	26	2,811
灣華里	0.1170	1	16	1,303
灣勝里	0.1280	1	18	846
灣利里	0.1410	1	29	1,436
灣復里	0.1220	1	19	1,840
正興里	0.3160	1	36	5,855
正順里	0.1320	1	17	1,898
灣興里	0.6940	1	14	817
灣成里	0.2200	1	15	1,333
安康里	0.0870	1	26	1,330
安寧里	0.0770	1	20	909
安吉里	0.2470	1	25	2,436
安發里	0.4230	1	22	2,037
安東里	0.3220	1	23	1,459

人口密度及性比例(續1)

現住戶口			戶量 (人/戶)	人口密度 (人/平方公里)	性比例 (每百女子 所當男子數)
人口數(人)					
合計	男	女			
5,469	2,631	2,838	2.38	18,290.97	92.71
4,298	2,020	2,278	2.17	26,862.50	88.67
7,238	3,388	3,850	2.30	23,423.95	88.00
3,197	1,559	1,638	2.53	18,479.77	95.18
3,671	1,724	1,947	2.45	24,151.32	88.55
9,317	4,374	4,943	2.63	43,948.11	88.49
3,556	1,754	1,802	2.50	14,941.18	97.34
2,993	1,415	1,578	2.51	24,532.79	89.67
7,198	3,330	3,868	2.44	21,422.62	86.09
5,326	2,586	2,740	2.34	24,209.09	94.38
7,702	3,604	4,098	2.30	28,846.44	87.95
4,538	2,203	2,335	2.45	34,378.79	94.35
7,132	3,812	3,320	1.81	16,395.40	114.82
9,666	4,509	5,157	2.56	36,202.25	87.43
4,265	2,077	2,188	2.20	11,049.22	94.93
3,160	1,572	1,588	2.20	30,095.24	98.99
5,723	2,769	2,954	2.04	27,382.78	93.74
2,728	1,328	1,400	2.09	23,316.24	94.86
1,925	943	982	2.28	15,039.06	96.03
3,229	1,606	1,623	2.25	22,900.71	98.95
3,778	1,809	1,969	2.05	30,967.21	91.87
14,003	6,613	7,390	2.39	44,313.29	89.49
4,308	2,006	2,302	2.27	32,636.36	87.14
2,130	1,034	1,096	2.61	3,069.16	94.34
3,014	1,456	1,558	2.26	13,700.00	93.45
2,885	1,434	1,451	2.17	33,160.92	98.83
1,895	960	935	2.08	24,610.39	102.67
5,327	2,460	2,867	2.19	21,566.80	85.80
4,886	2,271	2,615	2.40	11,550.83	86.85
3,401	1,627	1,774	2.33	10,562.11	91.71

表 2-1 現住戶數、

里別	面積 (平方公里)	里數	鄰數	戶數 (戶)
安和里	0.2230	1	21	1,215
達德里	0.1010	1	14	567
達明里	0.1060	1	15	750
達仁里	0.1060	1	14	633
達勇里	0.1370	1	10	455
同德里	0.2110	1	19	1,262
德智里	0.1620	1	21	945
德仁里	0.1630	1	19	917
安生里	0.2880	1	15	642
德東里	0.0680	1	12	377
德行里	0.0830	1	13	466
精華里	0.1250	1	20	709
民享里	0.1250	1	25	870
安宜里	0.3080	1	25	1,402
安泰里	0.2240	1	31	1,786
安邦里	0.3380	1	19	1,749
十全里	0.2140	1	10	796
十美里	0.1210	1	14	807
德北里	0.1630	1	16	1,179
立誠里	0.0760	1	9	329
立業里	0.0900	1	12	431
港東里	0.1060	1	16	806
港新里	0.1370	1	13	720
港西里	0.1410	1	10	457
博愛里	0.1820	1	13	619
博惠里	0.2420	1	32	1,943
長明里	0.0960	1	12	535
建東里	0.1700	1	10	739
興德里	0.1130	1	14	1,055
鳳南里	0.0790	1	14	519

人口密度及性比例(續2)

現住戶口			戶量 (人/戶)	人口密度 (人/平方公里)	性比例 (每百女子 所當男子數)
人口數(人)					
合計	男	女			
2,840	1,391	1,449	2.34	12,735.43	96.00
1,380	692	688	2.43	13,663.37	100.58
1,679	802	877	2.24	15,839.62	91.45
1,541	742	799	2.43	14,537.74	92.87
970	493	477	2.13	7,080.29	103.35
2,823	1,412	1,411	2.24	13,379.15	100.07
2,253	1,092	1,161	2.38	13,907.41	94.06
2,037	1,002	1,035	2.22	12,496.93	96.81
1,487	740	747	2.32	5,163.19	99.06
823	410	413	2.18	12,102.94	99.27
1,105	542	563	2.37	13,313.25	96.27
1,620	791	829	2.28	12,960.00	95.42
2,019	989	1,030	2.32	16,152.00	96.02
3,414	1,651	1,763	2.44	11,084.42	93.65
4,032	1,946	2,086	2.26	18,000.00	93.29
4,121	2,001	2,120	2.36	12,192.31	94.39
1,897	907	990	2.38	8,864.49	91.62
1,843	925	918	2.28	15,231.40	100.76
2,408	1,160	1,248	2.04	14,773.01	92.95
729	346	383	2.22	9,592.11	90.34
944	459	485	2.19	10,488.89	94.64
1,424	686	738	1.77	13,433.96	92.95
1,535	739	796	2.13	11,204.38	92.84
783	390	393	1.71	5,553.19	99.24
1,187	574	613	1.92	6,521.98	93.64
4,491	2,135	2,356	2.31	18,557.85	90.62
1,117	549	568	2.09	11,635.42	96.65
1,208	557	651	1.63	7,105.88	85.56
2,063	980	1,083	1.96	18,256.64	90.49
1,022	509	513	1.97	12,936.71	99.22

表 2-1 現住戶數、

里別	面積 (平方公里)	里數	鄰數	戶數 (戶)
鳳北里	0.1380	1	19	605
德西里	0.6090	1	9	1,119
豐裕里	0.1540	1	24	1,070
川東里	0.3960	1	12	554
裕民里	0.0890	1	10	598
力行里	0.0770	1	13	461
千歲里	0.0760	1	12	552
立德里	0.1480	1	14	584
千北里	0.1140	1	10	465
千秋里	0.1440	1	16	966

人口密度及性比例(續完)

現住戶口			戶量 (人/戶)	人口密度 (人/平方公里)	性比例 (每百女子 所當男子數)
人口數(人)					
合計	男	女			
1,359	689	670	2.25	9,847.83	102.84
1,984	941	1,043	717.00	3,257.80	90.22
2,523	1,238	1,285	1,312.00	16,383.12	96.34
1,292	659	633	631.00	3,262.63	104.11
1,421	717	704	704.00	15,966.29	101.85
1,105	583	522	533.00	14,350.65	111.69
1,189	573	616	621.00	15,644.74	93.02
1,243	595	648	650.00	8,398.65	91.82
1,098	533	565	553.00	9,631.58	94.34
2,091	1,046	1,045	1,062.00	14,520.83	100.10

表 2-2 戶籍

年別及里別	遷入人數				
	合計			自外國	新北市
	計	男	女		
民國100年 2011	16,697	7,361	9,336	55	29
民國101年 2012	16,161	7,168	8,993	57	20
民國102年 2013	16,121	7,164	8,957	565	495
民國103年 2014	15,626	6,972	8,654	532	496
民國104年 2015	14,249	6,487	7,762	518	499
民國105年 2016	13,820	6,132	7,688	622	491
民國106年 2017	13,476	6,020	7,456	476	451
民國107年 2018	13,100	5,893	7,207	525	414
民國108年 2019	13,342	6,009	7,333	556	409
民國109年 2020	13,399	6,087	7,312	244	382
民國110年 2021	13,432	6,043	7,389	256	397
民國111年 2022	15,296	6,905	8,391	2,345	399
鼎金里	180	76	104	23	5
鼎盛里	385	183	202	43	10
鼎強里	184	82	102	18	4
鼎力里	174	75	99	23	3
鼎西里	332	151	181	43	12
鼎中里	111	48	63	15	-
鼎泰里	1,054	454	600	187	34
本館里	323	144	179	51	11
本和里	311	142	169	51	6
本文里	82	38	44	17	4
本武里	86	39	47	6	1
本元里	245	102	143	33	3
本安里	238	99	139	44	4
本上里	291	133	158	58	7
本揚里	499	243	256	59	14
寶獅里	157	73	84	31	10

資料來源：高雄市三民區戶政事務所。

動態

單位：人、對、千分比

遷入人數						
自他省(市)						
臺北市	桃園市	臺中市	臺南市	臺灣省	福建省	其他省(市)
10	-	20	33	79	2	-
16	-	8	18	60	2	-
400	-	366	747	2,437	54	-
365	-	390	706	2,445	54	-
373	145	355	677	2,020	65	-
356	190	289	735	2,038	50	-
337	197	309	705	1,928	79	-
381	188	289	592	1,905	64	-
361	263	315	651	2,081	80	-
395	221	327	650	1,877	93	-
357	219	277	571	1,728	58	-
315	261	295	631	1,846	67	-
2	-	1	11	27	1	-
6	14	7	9	43	3	-
4	4	3	14	21	-	-
2	1	4	8	32	2	-
3	5	7	15	45	3	-
2	4	3	3	16	-	-
28	24	8	35	94	7	-
7	1	16	19	43	2	-
5	6	5	10	50	1	-
-	-	9	2	6	-	-
2	-	1	3	11	2	-
4	11	5	16	23	2	-
4	1	-	3	20	1	-
7	3	-	13	25	-	-
2	3	5	10	58	1	-
2	2	7	7	22	2	-

表 2-2 戶籍

年別及里別	遷入人數			
	自本省他縣(市)	自本市 他區	初設戶籍	其他
民國100年 2011	-	618	18	-
民國101年 2012	-	624	17	-
民國102年 2013	-	10,793	264	-
民國103年 2014	-	10,391	230	17
民國104年 2015	-	9,366	205	1
民國105年 2016	-	8,846	199	4
民國106年 2017	-	8,787	203	4
民國107年 2018	-	8,548	192	2
民國108年 2019	-	8,419	205	2
民國109年 2020	-	9,068	142	-
民國110年 2021	-	9,421	148	-
民國111年 2022	-	8,969	166	2
鼎金里	-	108	2	-
鼎盛里	-	250	-	-
鼎強里	-	114	2	-
鼎力里	-	94	5	-
鼎西里	-	199	-	-
鼎中里	-	66	2	-
鼎泰里	-	616	21	-
本館里	-	169	4	-
本和里	-	175	2	-
本文里	-	44	-	-
本武里	-	60	-	-
本元里	-	146	2	-
本安里	-	158	3	-
本上里	-	171	7	-
本揚里	-	341	6	-
寶獅里	-	72	2	-

動態(續1)

單位：人、對、千分比

遷出人數					
合計			往外國	往他省(市)	
計	男	女		新北市	
19,210	8,799	10,411	60	27	
19,502	9,037	10,465	56	22	
18,005	8,161	9,844	669	653	
17,102	7,965	9,137	615	565	
16,247	7,469	8,778	651	503	
15,389	7,046	8,343	625	491	
15,175	6,903	8,272	622	458	
15,448	7,090	8,358	696	503	
14,761	6,761	7,988	593	498	
15,575	7,195	8,380	852	531	
16,753	7,721	9,032	2,490	556	
16,938	8,007	8,931	3,022	489	
197	88	109	31	2	
456	225	231	65	9	
179	78	101	22	6	
239	106	133	31	7	
438	195	243	54	13	
164	81	83	25	4	
1,323	605	718	243	34	
410	204	206	65	16	
382	183	199	62	8	
94	43	51	13	1	
85	42	43	7	3	
259	116	143	45	4	
269	125	144	44	4	
366	184	182	78	15	
531	258	273	90	15	
199	83	116	30	6	

表 2-2 戶籍

年別及里別	遷出人數				
	往他省(市)				
	臺北市	桃園市	臺中市	臺南市	臺灣省
民國100年 2011	34	-	13	29	68
民國101年 2012	26	-	19	28	90
民國102年 2013	548	-	474	890	2,304
民國103年 2014	583	-	483	871	2,407
民國104年 2015	460	331	479	763	1,809
民國105年 2016	425	360	447	731	1,862
民國106年 2017	398	378	396	731	1,745
民國107年 2018	433	377	398	739	1,954
民國108年 2019	374	307	401	715	1,684
民國109年 2020	378	333	394	764	1,789
民國110年 2021	368	296	405	756	1,740
民國111年 2022	348	256	398	665	1,856
鼎金里	1	1	2	7	24
鼎盛里	6	5	8	14	37
鼎強里	4	1	4	8	19
鼎力里	8	2	3	8	40
鼎西里	11	3	13	12	71
鼎中里	3	4	5	7	16
鼎泰里	34	27	31	26	134
本館里	6	7	7	18	61
本和里	8	7	4	12	49
本文里	1	-	7	6	9
本武里	2	-	1	3	11
本元里	8	2	7	9	27
本安里	8	4	7	16	26
本上里	11	2	11	6	30
本揚里	14	8	7	19	39
寶獅里	1	5	2	10	22

動態(續2)

單位：人、對、千分比

遷出人數						
往他省(市)		往本省他縣(市)	往本市他區	廢止戶籍	其他	
福建省	其他省(市)					
3	-	-	924	2	-	
2	-	-	774	2	-	
160	-	-	12,301	4	2	
178	-	-	11,371	4	25	
140	-	-	10,994	4	3	
108	-	-	10,327	4	9	
112	-	-	10,328	2	5	
105	-	-	10,233	6	4	
90	-	-	10,092	3	4	
84	-	-	10,448	2	-	
78	-	-	10,057	7	-	
88	-	-	9,810	2	4	
1	-	-	128	-	-	
2	-	-	310	-	-	
-	-	-	115	-	-	
-	-	-	140	-	-	
4	-	-	257	-	-	
-	-	-	100	-	-	
7	-	-	785	2	-	
1	-	-	229	-	-	
2	-	-	230	-	-	
1	-	-	55	-	1	
1	-	-	57	-	-	
1	-	-	156	-	-	
2	-	-	158	-	-	
-	-	-	213	-	-	
3	-	-	336	-	-	
1	-	-	122	-	-	

表 2-2 戶籍

年別及里別	同一區內住址 變更人數		出生人數			死亡人數		
	遷入	遷出	合計	男	女	合計	男	女
民國100年 2011	334	334	2,544	1,337	1,207	1,894	1,147	747
民國101年 2012	270	270	2,861	1,449	1,412	1,969	1,167	802
民國102年 2013	8,930	8,930	2,587	1,344	1,243	1,925	1,144	781
民國103年 2014	9,314	9,314	2,730	1,439	1,291	2,123	1,266	857
民國104年 2015	9,316	9,316	2,761	1,447	1,314	2,213	1,261	952
民國105年 2016	8,923	8,923	2,590	1,355	1,235	2,302	1,353	949
民國106年 2017	9,036	9,036	2,327	1,186	1,141	2,273	1,376	897
民國107年 2018	9,126	9,126	2,327	1,197	1,130	2,309	1,336	973
民國108年 2019	9,041	9,041	2,120	1,099	1,021	2,347	1,321	1,026
民國109年 2020	8,988	8,988	2,161	1,127	1,034	2,386	1,379	1,007
民國110年 2021	8,737	8,737	1,935	1,016	919	2,444	1,405	1,039
民國111年 2022	8,417	8,417	1,697	881	816	2,674	1,518	1,156
鼎金里	83	118	28	16	12	35	18	17
鼎盛里	172	126	39	22	17	51	28	23
鼎強里	82	94	30	21	9	31	21	10
鼎力里	86	77	24	13	11	29	15	14
鼎西里	195	231	47	27	20	63	31	32
鼎中里	82	74	28	18	10	29	15	14
鼎泰里	427	405	130	68	62	126	72	54
本館里	225	237	41	16	25	58	41	17
本和里	213	178	41	18	23	43	21	22
本文里	36	64	5	2	3	17	13	4
本武里	50	65	9	7	2	18	8	10
本元里	195	149	24	5	19	33	16	17
本安里	92	118	35	20	15	25	13	12
本上里	137	138	25	14	11	23	11	12
本揚里	182	187	58	30	28	44	25	19
寶獅里	78	123	23	11	12	42	21	21

動態(續3)

單位：人、對、千分比

粗出生率	粗死亡率	自然增加率	遷入率	遷出率	社會增加率	結婚		離婚/終止結婚	
						對數	粗結婚率	對數	粗離婚率
7.20	5.36	1.84	47.29	54.41	-7.12	2,328	6.59	894	2.53
8.15	5.61	2.54	46.05	55.57	-9.52	2,049	5.84	943	2.69
7.41	5.51	1.90	46.18	51.58	-5.40	2,239	6.41	817	2.34
7.84	6.10	1.74	44.90	49.14	-4.24	2,240	6.44	792	2.28
7.96	6.38	1.58	41.08	46.84	-5.76	2,218	6.39	748	2.16
7.50	6.66	0.83	40.00	44.54	-4.54	2,110	6.11	798	2.31
6.76	6.61	0.16	39.17	44.10	-4.94	2,017	5.86	823	2.39
6.80	6.75	0.05	38.30	45.16	-6.86	1,976	5.78	770	2.25
6.23	6.90	-0.67	39.23	43.40	-4.17	1,758	5.17	770	2.26
6.39	7.06	-0.67	39.63	46.07	-6.44	1,625	4.81	747	2.21
5.78	7.30	-1.52	40.10	50.02	-9.91	1,684	5.03	670	2.00
5.12	8.06	-2.95	46.11	51.06	-4.95	1,825	5.50	678	2.04
6.52	8.14	-1.63	41.88	45.84	-3.96	31	7.21	3	0.70
4.42	5.78	-1.36	43.65	51.70	-8.05	49	5.56	16	1.81
6.76	6.99	-0.23	41.48	40.35	1.13	28	6.31	8	1.80
5.25	6.34	-1.09	38.06	52.28	-14.22	31	6.78	6	1.31
5.90	7.91	-2.01	41.69	55.00	-13.31	47	5.90	19	2.39
7.35	7.61	-0.26	29.14	43.06	-13.91	19	4.99	9	2.36
5.19	5.03	0.16	42.10	52.85	-10.75	139	5.55	44	1.76
4.38	6.19	-1.81	34.48	43.77	-9.29	57	6.08	8	0.85
5.17	5.42	-0.25	39.19	48.14	-8.95	54	6.81	27	3.40
2.40	8.17	-5.77	39.42	45.19	-5.77	5	2.40	6	2.88
4.66	9.32	-4.66	44.55	44.03	0.52	11	5.70	8	4.14
3.86	5.31	-1.45	39.39	41.64	-2.25	35	5.63	15	2.41
6.38	4.56	1.82	43.40	49.05	-5.65	25	4.56	12	2.19
4.28	3.94	0.34	49.86	62.71	-12.85	15	2.57	9	1.54
6.25	4.74	1.51	53.77	57.22	-3.45	48	5.17	14	1.51
6.01	10.97	-4.96	41.01	51.99	-10.97	32	8.36	14	3.66

表 2-2 戶籍

里別	遷入人數				
	合計			自外國	新北市
	計	男	女		
寶德里	276	137	139	38	9
寶泰里	198	86	112	38	2
寶興里	310	129	181	65	10
寶中里	110	55	55	13	4
寶華里	173	85	88	28	2
寶國里	430	199	231	55	10
寶民里	197	99	98	37	1
寶慶里	127	58	69	17	2
寶業里	406	190	216	56	8
寶盛里	241	118	123	55	11
寶安里	373	166	207	84	9
寶龍里	150	56	94	38	4
寶珠里	177	69	108	42	1
寶玉里	409	175	234	43	9
灣子里	218	111	107	39	7
灣愛里	93	40	53	4	1
灣中里	234	113	121	30	11
灣華里	91	37	54	17	4
灣勝里	43	16	27	9	1
灣利里	91	40	51	21	2
灣復里	165	74	91	20	3
正興里	608	270	338	92	15
正順里	175	77	98	26	5
灣興里	116	62	54	22	3
灣成里	181	93	88	11	5
安康里	108	44	64	10	3
安寧里	48	25	23	5	-
安吉里	310	137	173	38	7
安發里	240	106	134	58	5
安東里	206	92	114	26	9

動態(續4)

單位：人、對、千分比

遷入人數						
自他省(市)						
臺北市	桃園市	臺中市	臺南市	臺灣省	福建省	其他省(市)
4	8	3	9	46	1	-
2	2	6	13	30	2	-
3	13	7	6	47	-	-
5	2	-	2	9	1	-
7	3	1	13	9	1	-
4	10	2	20	36	2	-
4	3	1	7	18	-	-
4	3	-	8	12	-	-
4	3	8	11	37	-	-
7	9	8	7	29	-	-
13	3	9	17	42	5	-
7	1	7	2	10	1	-
2	2	6	5	25	3	-
5	9	6	17	57	1	-
2	-	2	6	23	1	-
1	1	3	12	9	-	-
7	3	2	4	32	1	-
1	1	3	6	5	1	-
1	1	1	1	7	-	-
-	2	-	6	9	-	-
2	4	2	10	18	1	-
21	14	17	30	92	2	-
6	2	9	6	22	1	-
-	-	3	4	7	-	-
2	5	7	7	27	2	-
-	2	3	2	16	-	-
-	-	3	1	11	1	-
12	2	7	14	42	4	-
5	3	3	7	32	1	-
8	-	6	20	30	1	-

表 2-2 戶籍

里別	遷入人數			
	自本省他縣(市)	自本市 他區	初設戶籍	其他
寶德里	-	155	3	-
寶泰里	-	101	2	-
寶興里	-	155	4	-
寶中里	-	73	1	-
寶華里	-	107	2	-
寶國里	-	286	5	-
寶民里	-	124	2	-
寶慶里	-	80	1	-
寶業里	-	277	2	-
寶盛里	-	112	3	-
寶安里	-	186	5	-
寶龍里	-	79	1	-
寶珠里	-	87	4	-
寶玉里	-	259	3	-
灣子里	-	136	2	-
灣愛里	-	62	-	-
灣中里	-	142	2	-
灣華里	-	50	3	-
灣勝里	-	22	-	-
灣利里	-	51	-	-
灣復里	-	104	1	-
正興里	-	322	3	-
正順里	-	95	3	-
灣興里	-	75	2	-
灣成里	-	113	2	-
安康里	-	69	3	-
安寧里	-	27	-	-
安吉里	-	183	1	-
安發里	-	120	6	-
安東里	-	103	3	-

動態(續5)

單位：人、對、千分比

遷出人數					
合計			往外國	往他省(市)	
計	男	女		新北市	
307	141	166	46	12	
204	92	112	43	10	
315	155	160	90	13	
153	75	78	19	1	
229	111	118	35	7	
539	264	275	63	9	
186	82	104	37	6	
160	81	79	22	6	
397	193	204	72	4	
292	135	157	56	6	
431	198	233	93	16	
203	93	110	56	4	
458	245	213	78	18	
501	245	256	64	13	
202	98	104	42	13	
92	44	48	9	5	
348	166	182	43	5	
116	56	60	20	1	
63	34	29	15	3	
143	58	85	33	2	
189	89	100	29	8	
690	307	383	138	30	
203	103	100	47	10	
129	62	67	23	4	
126	56	70	12	1	
117	54	63	18	1	
51	20	31	2	1	
229	109	120	47	4	
227	100	127	44	7	
147	71	76	29	5	

表 2-2 戶籍

里別	遷出人數				
	往他省(市)				
	臺北市	桃園市	臺中市	臺南市	臺灣省
寶德里	7	5	3	18	29
寶泰里	5	3	7	4	26
寶興里	3	5	10	16	31
寶中里	1	3	4	9	19
寶華里	8	2	6	15	18
寶國里	9	9	7	15	60
寶民里	3	1	4	7	29
寶慶里	1	7	1	5	15
寶業里	5	7	9	12	30
寶盛里	6	5	11	14	41
寶安里	17	3	5	11	47
寶龍里	4	1	8	16	14
寶珠里	6	10	17	25	54
寶玉里	7	2	19	20	67
灣子里	5	4	6	6	29
灣愛里	2	1	3	7	13
灣中里	6	3	5	11	39
灣華里	4	6	4	1	18
灣勝里	1	3	1	3	7
灣利里	1	-	1	7	13
灣復里	2	3	5	13	18
正興里	22	13	14	30	73
正順里	5	2	11	5	23
灣興里	3	-	3	4	14
灣成里	5	2	1	12	13
安康里	1	5	6	3	18
安寧里	-	1	1	2	4
安吉里	4	2	3	11	24
安發里	4	6	8	9	24
安東里	4	1	4	5	15

動態(續6)

單位：人、對、千分比

遷出人數					
往他省(市)		往本省他縣(市)	往本市他區	廢止戶籍	其他
福建省	其他省(市)				
3	-	-	183	-	1
-	-	-	106	-	-
2	-	-	145	-	-
2	-	-	95	-	-
-	-	-	138	-	-
3	-	-	364	-	-
-	-	-	99	-	-
1	-	-	102	-	-
-	-	-	258	-	-
-	-	-	153	-	-
2	-	-	237	-	-
-	-	-	100	-	-
1	-	-	249	-	-
6	-	-	303	-	-
1	-	-	96	-	-
-	-	-	52	-	-
4	-	-	232	-	-
3	-	-	59	-	-
-	-	-	30	-	-
5	-	-	81	-	-
1	-	-	110	-	-
5	-	-	365	-	-
-	-	-	100	-	-
-	-	-	78	-	-
-	-	-	80	-	-
-	-	-	65	-	-
-	-	-	40	-	-
3	-	-	131	-	-
1	-	-	124	-	-
-	-	-	84	-	-

表 2-2 戶籍

里別	同一區內住址 變更人數		出生人數			死亡人數		
	遷入	遷出	合計	男	女	合計	男	女
寶德里	190	165	26	12	14	31	18	13
寶泰里	120	159	25	13	12	24	11	13
寶興里	206	194	43	26	17	51	29	22
寶中里	81	113	24	16	8	34	19	15
寶華里	76	93	12	7	5	21	12	9
寶國里	246	267	43	19	24	41	18	23
寶民里	62	89	16	6	10	25	15	10
寶慶里	79	91	19	11	8	26	12	14
寶業里	212	210	56	26	30	42	22	20
寶盛里	94	132	23	14	9	38	19	19
寶安里	218	166	49	27	22	53	29	24
寶龍里	132	154	16	9	7	40	19	21
寶珠里	472	224	18	8	10	83	53	30
寶玉里	280	362	49	19	30	67	40	27
灣子里	90	118	19	9	10	30	19	11
灣愛里	71	91	15	7	8	39	27	12
灣中里	227	221	37	14	23	49	30	19
灣華里	67	68	4	2	2	37	21	16
灣勝里	33	45	5	4	1	34	20	14
灣利里	70	72	13	8	5	35	18	17
灣復里	81	99	18	7	11	26	15	11
正興里	361	405	81	44	37	99	54	45
正順里	113	130	19	8	11	27	12	15
灣興里	69	57	10	6	4	20	12	8
灣成里	155	113	21	7	14	33	20	13
安康里	71	86	5	3	2	48	30	18
安寧里	45	64	9	6	3	24	15	9
安吉里	254	171	29	13	16	37	21	16
安發里	125	147	26	14	12	44	24	20
安東里	99	94	17	7	10	40	21	19

動態(續7)

單位：人、對、千分比

粗出生率	粗死亡率	自然 增加率	遷入率	遷出率	社會 增加率	結婚		離婚/終止結婚	
						對數	粗結婚率	對數	粗離婚率
4.75	5.66	-0.91	50.42	56.08	-5.66	24	4.38	10	1.83
5.79	5.56	0.23	45.83	47.22	-1.39	24	5.56	14	3.24
5.94	7.05	-1.11	42.83	43.52	-0.69	40	5.53	21	2.90
7.41	10.50	-3.09	33.96	47.23	-13.27	13	4.01	4	1.23
3.23	5.66	-2.42	46.61	61.69	-15.09	19	5.12	6	1.62
4.58	4.37	0.21	45.84	57.46	-11.62	39	4.16	21	2.24
4.48	7.01	-2.52	55.21	52.12	3.08	19	5.32	3	0.84
6.29	8.61	-2.32	42.07	53.00	-10.93	17	5.63	6	1.99
7.79	5.85	1.95	56.50	55.25	1.25	43	5.98	15	2.09
4.28	7.07	-2.79	44.81	54.30	-9.48	28	5.21	7	1.30
6.36	6.88	-0.52	48.40	55.92	-7.53	52	6.75	16	2.08
3.49	8.72	-5.23	32.70	44.25	-11.55	19	4.14	14	3.05
2.51	11.56	-9.05	24.65	63.78	-39.13	37	5.15	10	1.39
5.02	6.86	-1.84	41.90	51.32	-9.42	43	4.40	23	2.36
4.44	7.02	-2.57	50.98	47.23	3.74	25	5.85	9	2.10
4.71	12.26	-7.54	29.23	28.92	0.31	13	4.09	7	2.20
6.40	8.47	-2.08	40.46	60.18	-19.71	44	7.61	17	2.94
1.45	13.42	-11.97	33.00	42.07	-9.07	10	3.63	5	1.81
2.56	17.39	-14.83	21.99	32.22	-10.23	12	6.14	3	1.53
3.98	10.71	-6.73	27.85	43.77	-15.92	17	5.20	9	2.75
4.73	6.84	-2.10	43.39	49.70	-6.31	18	4.73	8	2.10
5.75	7.03	-1.28	43.20	49.02	-5.83	68	4.83	37	2.63
4.38	6.23	-1.85	40.37	46.83	-6.46	21	4.84	8	1.85
4.68	9.37	-4.68	54.32	60.41	-6.09	11	5.15	5	2.34
7.07	11.11	-4.04	60.91	42.40	18.51	31	10.43	5	1.68
1.71	16.45	-14.73	37.01	40.09	-3.08	16	5.48	5	1.71
4.70	12.54	-7.84	25.08	26.65	-1.57	8	4.18	3	1.57
5.52	7.05	-1.52	59.06	43.63	15.43	37	7.05	10	1.91
5.31	8.98	-3.67	48.98	46.33	2.65	26	5.31	10	2.04
5.03	11.83	-6.80	60.94	43.48	17.45	21	6.21	6	1.77

表 2-2 戶籍

里別	遷入人數				
	合計			自外國	新北市
	計	男	女		
安和里	210	89	121	33	2
達德里	58	29	29	8	4
達明里	80	32	48	19	3
達仁里	48	17	31	21	1
達勇里	45	20	25	13	1
同德里	97	44	53	13	-
德智里	68	27	41	21	1
德仁里	110	56	54	15	6
安生里	55	23	32	8	4
德東里	32	16	16	2	-
德行里	44	18	26	11	-
精華里	87	47	40	23	1
民享里	54	22	32	17	1
安宜里	163	81	82	21	1
安泰里	200	87	113	32	14
安邦里	225	99	126	37	4
十全里	96	42	54	17	-
十美里	78	41	37	17	6
德北里	148	62	86	19	2
立誠里	36	17	19	15	1
立業里	33	11	22	8	1
港東里	85	42	43	14	1
港新里	97	37	60	15	1
港西里	47	20	27	8	-
博愛里	77	32	45	8	1
博惠里	249	117	132	42	9
長明里	60	30	30	13	2
建東里	104	45	59	18	4
興德里	145	65	80	14	3
鳳南里	113	48	65	12	7

動態(續8)

單位：人、對、千分比

遷入人數							
自他省(市)							
臺北市	桃園市	臺中市	臺南市	臺灣省	福建省	其他省(市)	
6	4	3	5	40	2	-	-
-	1	1	3	15	-	-	-
1	1	1	5	17	1	-	-
4	1	1	-	2	-	-	-
-	-	2	3	3	-	-	-
-	1	1	1	8	-	-	-
-	-	-	7	13	1	-	-
1	2	3	7	13	-	-	-
-	2	1	1	4	-	-	-
-	-	3	1	3	-	-	-
1	-	-	2	5	-	-	-
6	3	4	1	10	-	-	-
1	-	3	2	2	-	-	-
5	3	3	8	29	1	-	-
10	4	2	21	20	-	-	-
5	5	4	8	26	1	-	-
2	-	-	4	12	-	-	-
5	1	2	2	6	-	-	-
3	3	1	6	16	-	-	-
1	-	1	2	1	-	-	-
-	-	1	1	7	-	-	-
4	3	2	2	12	-	-	-
5	1	2	4	9	-	-	-
-	-	2	1	4	-	-	-
1	3	-	7	6	-	-	-
11	5	3	9	29	-	-	-
2	-	2	1	12	-	-	-
3	3	2	8	11	-	-	-
6	5	4	2	14	-	-	-
5	2	2	6	23	-	-	-

表 2-2 戶籍

里別	遷入人數			
	自本省他縣(市)	自本市 他區	初設戶籍	其他
安和里	-	114	1	-
達德里	-	25	1	-
達明里	-	32	-	-
達仁里	-	17	1	-
達勇里	-	23	-	-
同德里	-	72	1	-
德智里	-	23	2	-
德仁里	-	63	-	-
安生里	-	35	-	-
德東里	-	23	-	-
德行里	-	24	1	-
精華里	-	38	1	-
民享里	-	28	-	-
安宜里	-	91	1	-
安泰里	-	96	1	-
安邦里	-	132	3	-
十全里	-	60	1	-
十美里	-	36	3	-
德北里	-	96	2	-
立誠里	-	15	-	-
立業里	-	15	-	-
港東里	-	46	1	-
港新里	-	60	-	-
港西里	-	31	1	-
博愛里	-	51	-	-
博惠里	-	139	2	-
長明里	-	27	1	-
建東里	-	55	-	-
興德里	-	93	4	-
鳳南里	-	55	1	-

動態(續9)

單位：人、對、千分比

遷出人數					
合計			往外國	往他省(市)	
計	男	女		新北市	
132	69	63	25	1	
67	36	31	17	4	
96	42	54	24	2	
75	29	46	29	2	
45	23	22	18	1	
153	74	79	32	3	
98	46	52	26	5	
126	60	66	17	6	
65	31	34	14	5	
46	28	18	11	-	
52	27	25	19	-	
63	32	31	18	2	
109	55	54	33	5	
141	66	75	22	3	
224	105	119	51	3	
183	75	108	32	10	
91	39	52	23	2	
104	51	53	30	4	
128	61	67	22	3	
34	12	22	14	1	
67	25	42	11	1	
90	52	38	15	4	
102	50	52	20	4	
64	33	31	10	3	
82	36	46	8	5	
309	144	165	60	8	
75	38	37	9	4	
102	47	55	22	2	
128	62	66	21	5	
67	38	29	15	4	

表 2-2 戶籍

里別	遷出人數				
	往他省(市)				
	臺北市	桃園市	臺中市	臺南市	臺灣省
安和里	3	3	2	4	14
達德里	-	4	2	2	10
達明里	1	-	1	3	5
達仁里	3	5	3	1	5
達勇里	-	-	-	5	2
同德里	2	2	6	11	17
德智里	4	-	-	4	11
德仁里	2	1	9	17	17
安生里	3	1	2	2	2
德東里	2	3	-	2	13
德行里	3	-	-	5	6
精華里	-	-	2	-	6
民享里	-	2	6	4	6
安宜里	4	3	1	6	17
安泰里	4	1	6	8	29
安邦里	5	1	5	9	22
十全里	-	2	-	3	13
十美里	6	1	3	6	5
德北里	-	4	3	5	10
立誠里	1	2	1	2	1
立業里	-	-	2	2	7
港東里	2	1	3	-	18
港新里	1	1	2	6	6
港西里	-	1	-	-	3
博愛里	-	1	-	9	10
博惠里	6	6	7	6	38
長明里	3	2	2	3	8
建東里	4	2	1	2	18
興德里	1	1	5	7	16
鳳南里	2	1	-	4	11

動態(續10)

單位：人、對、千分比

遷出人數						
往他省(市)		往本省他縣(市)	往本市 他區	廢止戶籍	其他	
福建省	其他省(市)					
1	-	-	79	-	-	-
-	-	-	28	-	-	-
-	-	-	60	-	-	-
-	-	-	27	-	-	-
-	-	-	19	-	-	-
1	-	-	79	-	-	-
1	-	-	47	-	-	-
2	-	-	55	-	-	-
-	-	-	36	-	-	-
2	-	-	13	-	-	-
-	-	-	19	-	-	-
-	-	-	35	-	-	-
-	-	-	53	-	-	-
-	-	-	85	-	-	-
3	-	-	119	-	-	-
-	-	-	99	-	-	-
-	-	-	48	-	-	-
-	-	-	49	-	-	-
2	-	-	79	-	-	-
1	-	-	11	-	-	-
-	-	-	44	-	-	-
1	-	-	46	-	-	-
-	-	-	62	-	-	-
-	-	-	47	-	-	-
2	-	-	47	-	-	-
1	-	-	177	-	-	-
1	-	-	43	-	-	-
-	-	-	51	-	-	-
-	-	-	72	-	-	-
-	-	-	30	-	-	-

表 2-2 戶籍

里別	同一區內住址 變更人數		出生人數			死亡人數		
	遷入	遷出	合計	男	女	合計	男	女
安和里	110	65	14	7	7	27	16	11
達德里	28	28	13	6	7	12	7	5
達明里	43	50	7	3	4	14	7	7
達仁里	37	29	7	4	3	12	8	4
達勇里	24	18	3	2	1	16	11	5
同德里	62	81	9	6	3	21	11	10
德智里	64	52	3	1	2	25	16	9
德仁里	74	62	14	4	10	25	16	9
安生里	42	38	6	3	3	16	7	9
德東里	20	14	10	6	4	8	5	3
德行里	27	26	2	2	-	10	6	4
精華里	16	24	8	7	1	17	11	6
民享里	40	51	4	3	1	24	10	14
安宜里	78	60	17	9	8	32	19	13
安泰里	91	108	15	10	5	30	13	17
安邦里	100	90	22	16	6	53	28	25
十全里	33	42	13	9	4	11	7	4
十美里	24	44	4	2	2	15	5	10
德北里	59	48	10	5	5	28	19	9
立誠里	28	21	2	1	1	17	11	6
立業里	20	23	8	2	6	15	7	8
港東里	34	37	5	2	3	23	10	13
港新里	27	42	5	3	2	13	7	6
港西里	23	24	1	-	1	15	14	1
博愛里	26	30	7	4	3	21	14	7
博惠里	90	85	20	7	13	43	25	18
長明里	18	24	4	4	-	13	12	1
建東里	24	52	4	1	3	12	6	6
興德里	35	48	16	12	4	24	14	10
鳳南里	18	20	7	5	2	16	12	4

動態(續11)

單位：人、對、千分比

粗出生率	粗死亡率	自然增加率	遷入率	遷出率	社會增加率	結婚		離婚/終止結婚	
						對數	粗結婚率	對數	粗離婚率
5.03	9.69	-4.67	75.40	47.40	28.01	10	3.59	5	1.80
9.39	8.67	0.72	41.91	48.41	-6.50	3	2.17	3	2.17
4.13	8.26	-4.13	47.23	56.67	-9.45	9	5.31	3	1.77
4.51	7.73	-3.22	30.91	48.29	-17.39	7	4.51	4	2.58
3.08	16.44	-13.35	46.22	46.22	0.00	7	7.19	1	1.03
3.14	7.33	-4.19	33.84	53.38	-19.54	20	6.98	5	1.74
1.32	11.00	-9.68	29.92	43.11	-13.20	11	4.84	4	1.76
6.85	12.23	-5.38	53.80	61.63	-7.83	7	3.42	7	3.42
4.01	10.70	-6.69	36.79	43.48	-6.69	5	3.34	2	1.34
12.11	9.69	2.42	38.74	55.69	-16.95	6	7.26	-	-
1.80	8.99	-7.19	39.55	46.74	-7.19	6	5.39	3	2.70
4.95	10.52	-5.57	53.82	38.97	14.85	10	6.19	5	3.09
1.94	11.64	-9.70	26.19	52.86	-26.67	11	5.33	-	-
5.00	9.41	-4.41	47.92	41.45	6.47	17	5.00	4	1.18
3.69	7.39	-3.69	49.26	55.17	-5.91	20	4.93	10	2.46
5.35	12.89	-7.54	54.74	44.52	10.22	26	6.33	9	2.19
6.85	5.80	1.05	50.58	47.95	2.63	16	8.43	4	2.11
2.14	8.01	-5.88	41.68	55.57	-13.89	10	5.34	8	4.27
4.16	11.66	-7.50	61.63	53.30	8.33	20	8.33	4	1.67
2.73	23.22	-20.49	49.18	46.45	2.73	3	4.10	2	2.73
8.28	15.53	-7.25	34.16	69.36	-35.20	7	7.25	2	2.07
3.48	16.01	-12.53	59.15	62.63	-3.48	8	5.57	2	1.39
3.23	8.39	-5.16	62.62	65.85	-3.23	3	1.94	2	1.29
1.25	18.77	-17.52	58.82	80.10	-21.28	2	2.50	-	-
5.84	17.52	-11.68	64.25	68.42	-4.17	8	6.68	2	1.67
4.42	9.49	-5.08	54.97	68.21	-13.25	21	4.64	10	2.21
3.53	11.48	-7.95	53.00	66.25	-13.25	5	4.42	3	2.65
3.27	9.80	-6.53	84.90	83.27	1.63	7	5.71	5	4.08
7.75	11.62	-3.87	70.22	61.99	8.23	15	7.26	2	0.97
6.97	15.93	-8.96	112.49	66.70	45.79	5	4.98	2	1.99

表 2-2 戶籍

里別	遷入人數				
	合計			自外國	新北市
	計	男	女		
鳳北里	40	24	16	11	1
德西里	623	282	341	17	13
豐裕里	84	43	41	10	-
川東里	45	18	27	7	1
裕民里	69	33	36	6	-
力行里	36	18	18	4	-
千歲里	71	35	36	11	2
立德里	73	36	37	9	8
千北里	75	29	46	6	-
千秋里	80	30	50	11	2

動態(續12)

單位：人、對、千分比

遷入人數							
自他省(市)							
臺北市	桃園市	臺中市	臺南市	臺灣省	福建省	其他省(市)	
-	-	-	1	3	-	-	
3	9	19	24	95	1	-	
1	-	1	5	14	-	-	
2	-	-	4	1	-	-	
-	-	-	-	5	-	-	
1	1	1	1	4	-	-	
-	1	-	1	4	-	-	
1	1	-	8	5	-	-	
-	2	2	3	3	-	-	
-	4	-	3	15	-	-	

表 2-2 戶籍

里別	遷入人數			
	自本省他縣(市)	自本市 他區	初設戶籍	其他
鳳北里	-	22	2	-
德西里	-	441	1	-
豐裕里	-	53	-	-
川東里	-	30	-	-
裕民里	-	56	1	1
力行里	-	24	-	-
千歲里	-	50	2	-
立德里	-	41	-	-
千北里	-	55	3	1
千秋里	-	44	1	-

動態(續13)

單位：人、對、千分比

遷出人數					
合計			往外國	往他省(市)	
計	男	女		新北市	
63	31	32	10	4	
131	54	77	16	4	
118	59	59	17	1	
54	31	23	8	2	
75	43	32	7	1	
39	23	16	9	-	
78	36	42	18	2	
73	35	38	17	1	
62	28	34	9	-	
89	28	61	13	-	

表 2-2 戶籍

里別	遷出人數				
	往他省(市)				
	臺北市	桃園市	臺中市	臺南市	臺灣省
鳳北里	-	-	2	1	9
德西里	-	1	3	3	11
豐裕里	4	2	4	1	12
川東里	-	1	1	4	5
裕民里	-	1	2	1	6
力行里	1	2	-	2	3
千歲里	1	2	4	5	2
立德里	-	-	1	2	5
千北里	1	3	-	1	7
千秋里	2	-	1	10	10

動態(續14)

單位：人、對、千分比

遷出人數					
往他省(市)		往本省他縣(市)	往本市 他區	廢止戶籍	其他
福建省	其他省(市)				
-	-	-	37	-	-
-	-	-	93	-	-
-	-	-	77	-	-
-	-	-	33	-	-
-	-	-	56	-	1
-	-	-	22	-	-
-	-	-	44	-	-
1	-	-	46	-	-
-	-	-	40	-	1
-	-	-	53	-	-

表 2-2 戶籍

里別	同一區內住址 變更人數		出生人數			死亡人數		
	遷入	遷出	合計	男	女	合計	男	女
鳳北里	19	34	8	4	4	26	15	11
德西里	144	30	23	17	6	24	11	13
豐裕里	41	50	20	12	8	35	23	12
川東里	12	23	9	3	6	16	9	7
裕民里	19	21	12	7	5	14	10	4
力行里	32	40	7	4	3	19	10	9
千歲里	28	28	8	4	4	12	7	5
立德里	16	16	5	1	4	13	9	4
千北里	19	18	5	1	4	14	9	5
千秋里	38	37	6	2	4	28	17	11

動態(續完)

單位：人、對、千分比

粗出生率	粗死亡率	自然 增加率	遷入率	遷出率	社會 增加率	結婚		離婚/終止結婚	
						對數	粗結婚率	對數	粗離婚率
5.77	18.75	-12.98	28.84	45.42	-16.58	9	6.49	1	0.72
13.68	14.27	-0.59	370.50	77.91	292.60	34	20.22	3	1.78
7.84	13.71	-5.88	32.92	46.24	-13.32	14	5.49	8	3.13
6.89	12.26	-5.36	34.47	41.36	-6.89	4	3.06	-	-
8.42	9.82	-1.40	48.39	52.59	-4.21	7	4.91	3	2.10
6.27	17.02	-10.75	32.24	34.93	-2.69	6	5.37	3	2.69
6.70	10.05	-3.35	59.44	65.30	-5.86	7	5.86	3	2.51
4.01	10.43	-6.42	58.54	58.54	0.00	4	3.21	4	3.21
4.56	12.78	-8.22	68.46	56.60	11.87	4	3.65	3	2.74
2.85	13.30	-10.45	37.99	42.26	-4.27	10	4.75	2	0.95

表 2-3 現住人口

年底別	性別	總計	0-4 歲	5-9 歲	10-14 歲	15-19 歲	20-24 歲	25-29 歲	30-34 歲	35-39 歲
民國100年 2011	計	352,159	12,693	15,852	21,460	23,707	24,151	27,512	30,566	28,809
	男	172,063	6,643	8,282	11,083	12,205	12,523	13,914	14,870	13,556
	女	180,096	6,050	7,570	10,377	11,502	11,628	13,598	15,696	15,253
民國101年 2012	計	349,710	12,747	15,108	20,093	23,383	23,837	25,767	30,405	28,779
	男	170,476	6,616	7,857	10,466	11,972	12,312	13,142	14,910	13,552
	女	179,234	6,131	7,251	9,627	11,411	11,525	12,625	15,495	15,227
民國102年 2013	計	348,488	12,870	14,495	19,263	22,265	23,264	25,037	29,851	29,225
	男	169,679	6,697	7,584	9,967	11,420	11,937	12,915	14,635	13,819
	女	178,809	6,173	6,911	9,296	10,845	11,327	12,122	15,216	15,406
民國103年 2014	計	347,619	13,165	14,097	18,004	21,614	23,226	23,954	29,086	29,694
	男	168,859	6,859	7,303	9,415	11,084	11,902	12,328	14,290	14,059
	女	178,760	6,306	6,794	8,589	10,530	11,324	11,626	14,796	15,635
民國104年 2015	計	346,169	13,753	13,533	16,209	21,167	22,818	23,444	28,027	29,899
	男	168,063	7,196	7,040	8,430	10,917	11,726	11,998	13,935	14,226
	女	178,106	6,557	6,493	7,779	10,250	11,092	11,446	14,092	15,673
民國105年 2016	計	344,888	13,906	13,362	15,471	20,075	22,583	23,371	26,243	29,288
	男	167,151	7,253	6,976	8,014	10,375	11,579	11,999	13,075	13,983
	女	177,737	6,653	6,386	7,457	9,700	11,004	11,372	13,168	15,305
民國106年 2017	計	343,243	13,233	13,722	14,910	18,819	22,371	22,954	24,734	29,306
	男	166,078	6,897	7,151	7,727	9,779	11,434	11,746	12,403	14,104
	女	177,165	6,336	6,571	7,183	9,040	10,937	11,208	12,331	15,202
民國107年 2018	計	340,913	13,048	13,816	14,249	18,010	21,206	22,306	23,887	28,661
	男	164,742	6,835	7,153	7,477	9,253	10,874	11,375	12,105	13,773
	女	176,171	6,213	6,663	6,772	8,757	10,332	10,931	11,782	14,888

資料來源：高雄市政府民政局。

之年齡分配

單位：人

40-44 歲	45-49 歲	50-54 歲	55-59 歲	60-64 歲	65-69 歲	70-74 歲	75-79 歲	80-84 歲	85-89 歲	90-94 歲	95-99 歲	100歲 以上
29,188	29,187	28,290	27,106	19,809	11,505	9,584	6,347	3,885	1,915	486	90	17
13,766	13,744	13,259	12,793	9,509	5,613	4,478	2,879	1,838	868	197	34	9
15,422	15,443	15,031	14,313	10,300	5,892	5,106	3,468	2,047	1,047	289	56	8
28,711	28,580	28,199	27,218	21,624	11,940	9,921	6,662	4,035	2,028	563	94	16
13,456	13,496	13,177	12,711	10,269	5,814	4,686	2,935	1,898	930	232	37	8
15,255	15,084	15,022	14,507	11,355	6,126	5,235	3,727	2,137	1,098	331	57	8
28,104	28,379	28,142	27,247	23,043	12,830	10,386	7,010	4,154	2,180	633	96	14
13,174	13,430	13,028	12,782	10,854	6,229	4,925	3,067	1,921	1,014	241	35	5
14,930	14,949	15,114	14,465	12,189	6,601	5,461	3,943	2,233	1,166	392	61	9
27,497	28,100	28,109	27,382	24,010	14,177	10,676	7,315	4,349	2,310	734	105	15
12,900	13,254	12,977	12,826	11,187	6,808	5,091	3,234	1,953	1,069	276	38	6
14,597	14,846	15,132	14,556	12,823	7,369	5,585	4,081	2,396	1,241	458	67	9
27,027	27,952	27,831	27,175	25,206	16,031	10,487	7,657	4,616	2,390	800	132	15
12,596	13,259	12,904	12,647	11,611	7,682	4,997	3,426	1,990	1,092	340	48	3
14,431	14,693	14,927	14,528	13,595	8,349	5,490	4,231	2,626	1,298	460	84	12
27,640	27,651	27,554	26,724	25,567	18,638	10,398	8,152	4,745	2,451	908	150	11
12,970	13,017	12,856	12,300	11,778	8,811	4,949	3,655	2,005	1,101	400	52	3
14,670	14,634	14,698	14,424	13,789	9,827	5,449	4,497	2,740	1,350	508	98	8
27,753	27,352	27,070	26,819	25,727	20,373	10,914	8,508	5,017	2,529	940	179	13
13,035	12,764	12,679	12,359	11,779	9,526	5,166	3,883	2,055	1,105	414	68	4
14,718	14,588	14,391	14,460	13,948	10,847	5,748	4,625	2,962	1,424	526	111	9
28,145	26,754	26,810	26,697	25,813	21,709	11,722	8,933	5,362	2,593	992	181	19
13,206	12,515	12,610	12,231	11,824	10,041	5,556	4,073	2,231	1,097	433	73	7
14,939	14,239	14,200	14,466	13,989	11,668	6,166	4,860	3,131	1,496	559	108	12

表 2-3 現住人口

年底別及里別	性別	總計	0-4 歲	5-9 歲	10-14 歲	15-19 歲	20-24 歲	25-29 歲	30-34 歲	35-39 歲
民國108年 2019	計	339,269	12,367	14,033	13,915	16,933	20,538	22,303	22,639	27,799
	男	163,769	6,443	7,298	7,224	8,787	10,497	11,438	11,449	13,463
	女	175,500	5,924	6,735	6,691	8,146	10,041	10,865	11,190	14,336
民國109年 2020	計	336,868	11,613	14,708	13,282	15,190	20,184	22,002	22,193	26,735
	男	162,409	6,035	7,651	6,907	7,861	10,328	11,268	11,226	13,103
	女	174,459	5,578	7,057	6,375	7,329	9,856	10,734	10,967	13,632
民國110年 2021	計	333,038	10,820	14,639	13,057	14,477	18,973	21,622	22,051	24,919
	男	160,342	5,627	7,599	6,810	7,516	9,767	10,998	11,230	12,183
	女	172,696	5,193	7,040	6,247	6,961	9,206	10,624	10,821	12,736
民國111年 2022	計	330,419	10,064	14,083	13,450	13,945	17,691	21,358	21,941	23,361
	男	158,603	5,206	7,328	6,964	7,231	9,195	10,773	11,134	11,530
	女	171,816	4,858	6,755	6,486	6,714	8,496	10,585	10,807	11,831
鼎金里	計	4,268	155	142	111	167	195	293	334	341
	男	2,085	69	74	63	90	96	151	177	165
	女	2,183	86	68	48	77	99	142	157	176
鼎盛里	計	8,802	291	452	492	418	495	614	621	625
	男	4,231	157	240	253	217	269	290	315	292
	女	4,571	134	212	239	201	226	324	306	333
鼎強里	計	4,432	162	223	150	194	232	289	308	343
	男	2,170	88	124	78	98	123	143	154	174
	女	2,262	74	99	72	96	109	146	154	169
鼎力里	計	4,541	153	199	189	214	259	283	354	326
	男	2,194	72	118	110	116	124	145	181	150
	女	2,347	81	81	79	98	135	138	173	176
鼎西里	計	7,885	253	246	231	403	461	531	545	599
	男	3,754	133	128	117	213	225	271	254	277
	女	4,131	120	118	114	190	236	260	291	322

之年齡分配(續1)

單位：人

40-44 歲	45-49 歲	50-54 歲	55-59 歲	60-64 歲	65-69 歲	70-74 歲	75-79 歲	80-84 歲	85-89 歲	90-94 歲	95-99 歲	100歲 以上
28,737	26,249	26,591	26,735	25,980	22,622	12,953	9,215	5,642	2,743	1,031	226	18
13,487	12,307	12,445	12,241	11,930	10,342	6,115	4,244	2,359	1,146	460	84	10
15,250	13,942	14,146	14,494	14,050	12,280	6,838	4,971	3,283	1,597	571	142	8
28,952	25,762	26,538	26,280	25,804	23,746	14,614	9,039	5,984	2,862	1,095	264	21
13,658	11,987	12,511	12,074	11,787	10,738	6,883	4,136	2,523	1,137	470	116	10
15,294	13,775	14,027	14,206	14,017	13,008	7,731	4,903	3,461	1,725	625	148	11
28,267	26,390	26,158	25,930	25,170	23,879	16,965	8,915	6,339	3,031	1,114	299	23
13,435	12,348	12,270	11,912	11,386	10,818	7,853	4,097	2,708	1,187	462	125	11
14,832	14,042	13,888	14,018	13,784	13,061	9,112	4,818	3,631	1,844	652	174	12
28,397	26,523	25,848	25,383	25,142	24,034	18,545	9,340	6,612	3,207	1,168	286	41
13,558	12,350	12,062	11,681	11,330	10,823	8,518	4,258	2,839	1,212	477	114	20
14,839	14,173	13,786	13,702	13,812	13,211	10,027	5,082	3,773	1,995	691	172	21
421	315	315	352	352	307	232	116	63	38	15	4	-
211	137	165	172	153	145	99	70	24	16	7	1	-
210	178	150	180	199	162	133	46	39	22	8	3	-
838	751	681	630	593	515	424	171	120	44	22	3	2
408	343	336	267	257	236	199	81	40	13	15	1	2
430	408	345	363	336	279	225	90	80	31	7	2	-
408	351	318	322	353	312	238	109	73	29	13	4	1
193	193	156	145	160	125	119	47	30	14	3	2	1
215	158	162	177	193	187	119	62	43	15	10	2	-
419	367	298	319	310	330	255	134	70	38	20	4	-
187	185	138	151	135	141	127	68	29	15	1	1	-
232	182	160	168	175	189	128	66	41	23	19	3	-
788	745	712	568	524	519	343	203	134	51	22	6	1
390	367	323	276	228	233	148	82	55	22	7	4	1
398	378	389	292	296	286	195	121	79	29	15	2	-

表 2-3 現住人口

里別	性別	總計	0-4 歲	5-9 歲	10-14 歲	15-19 歲	20-24 歲	25-29 歲	30-34 歲	35-39 歲
鼎中里	計	3,786	124	80	81	169	184	228	301	305
	男	1,837	67	42	41	87	93	123	154	155
	女	1,949	57	38	40	82	91	105	147	150
鼎泰里	計	24,912	925	1,268	1,182	1,263	1,795	1,786	1,493	1,416
	男	11,665	472	675	602	646	958	892	748	664
	女	13,247	453	593	580	617	837	894	745	752
本館里	計	9,310	301	281	185	392	558	689	624	695
	男	4,475	153	147	98	181	282	327	323	350
	女	4,835	148	134	87	211	276	362	301	345
本和里	計	7,916	254	271	206	382	474	597	541	563
	男	3,774	132	132	117	184	231	312	263	293
	女	4,142	122	139	89	198	243	285	278	270
本文里	計	2,054	48	62	40	71	140	135	121	130
	男	984	25	29	19	42	62	68	55	59
	女	1,070	23	33	21	29	78	67	66	71
本武里	計	1,919	67	104	136	106	70	113	136	109
	男	937	38	55	62	57	37	56	73	50
	女	982	29	49	74	49	33	57	63	59
本元里	計	6,232	202	407	415	293	332	416	418	429
	男	2,880	79	203	210	144	166	200	211	180
	女	3,352	123	204	205	149	166	216	207	249
本安里	計	5,461	218	463	418	259	273	331	370	392
	男	2,608	118	209	206	136	151	174	189	181
	女	2,853	100	254	212	123	122	157	181	211
本上里	計	5,799	235	554	472	222	252	346	408	429
	男	2,713	119	301	246	116	119	174	196	177
	女	3,086	116	253	226	106	133	172	212	252

之年齡分配(續2)

單位：人

40-44 歲	45-49 歲	50-54 歲	55-59 歲	60-64 歲	65-69 歲	70-74 歲	75-79 歲	80-84 歲	85-89 歲	90-94 歲	95-99 歲	100歲 以上
345	323	274	254	327	317	223	122	76	37	13	3	-
168	153	139	121	135	132	116	58	31	13	8	1	-
177	170	135	133	192	185	107	64	45	24	5	2	-
1,860	1,984	2,551	2,302	1,722	1,316	943	494	372	151	73	13	3
796	850	1,100	1,034	766	565	407	208	163	69	41	7	2
1,064	1,134	1,451	1,268	956	751	536	286	209	82	32	6	1
777	775	785	788	758	706	453	265	176	79	19	4	-
396	366	390	342	335	346	216	113	74	30	5	1	-
381	409	395	446	423	360	237	152	102	49	14	3	-
663	653	701	689	579	559	410	171	133	46	17	6	1
312	290	326	327	266	244	180	78	62	15	4	5	1
351	363	375	362	313	315	230	93	71	31	13	1	-
153	198	178	161	158	146	135	76	62	29	7	3	1
78	93	88	81	72	73	58	34	29	12	5	1	1
75	105	90	80	86	73	77	42	33	17	2	2	-
165	192	118	105	120	123	117	62	50	16	8	2	-
74	96	57	47	55	58	54	31	23	7	6	1	-
91	96	61	58	65	65	63	31	27	9	2	1	-
538	477	393	448	471	427	285	141	90	33	9	5	3
237	218	173	205	212	188	126	66	44	13	5	-	-
301	259	220	243	259	239	159	75	46	20	4	5	3
484	359	328	344	419	344	249	103	58	31	15	3	-
220	170	148	134	192	165	121	48	27	11	6	2	-
264	189	180	210	227	179	128	55	31	20	9	1	-
506	342	302	346	424	465	259	106	66	34	22	9	-
219	139	138	148	174	215	120	50	29	15	12	6	-
287	203	164	198	250	250	139	56	37	19	10	3	-

表 2-3 現住人口

里別	性別	總計	0-4 歲	5-9 歲	10-14 歲	15-19 歲	20-24 歲	25-29 歲	30-34 歲	35-39 歲
本揚里	計	9,269	389	808	733	407	386	497	624	714
	男	4,401	198	425	371	223	205	239	305	317
	女	4,868	191	383	362	184	181	258	319	397
寶獅里	計	3,775	110	107	93	133	179	277	257	313
	男	1,835	55	61	41	70	93	134	136	178
	女	1,940	55	46	52	63	86	143	121	135
寶德里	計	5,469	162	181	161	208	276	403	453	452
	男	2,631	87	90	81	116	153	193	243	222
	女	2,838	75	91	80	92	123	210	210	230
寶泰里	計	4,298	138	148	103	194	218	261	335	324
	男	2,020	74	76	54	97	115	128	179	149
	女	2,278	64	72	49	97	103	133	156	175
寶興里	計	7,238	229	246	207	288	386	464	493	582
	男	3,388	120	124	123	161	182	232	246	258
	女	3,850	109	122	84	127	204	232	247	324
寶中里	計	3,197	90	153	154	138	156	189	185	243
	男	1,559	48	88	80	79	84	97	93	136
	女	1,638	42	65	74	59	72	92	92	107
寶華里	計	3,671	130	219	208	163	166	235	263	323
	男	1,724	69	128	108	87	85	105	130	154
	女	1,947	61	91	100	76	81	130	133	169
寶國里	計	9,317	304	617	674	452	577	590	590	623
	男	4,374	162	307	342	232	307	300	285	305
	女	4,943	142	310	332	220	270	290	305	318
寶民里	計	3,556	116	182	193	133	199	194	251	274
	男	1,754	60	110	109	73	95	87	129	137
	女	1,802	56	72	84	60	104	107	122	137

之年齡分配(續3)

單位：人

40-44 歲	45-49 歲	50-54 歲	55-59 歲	60-64 歲	65-69 歲	70-74 歲	75-79 歲	80-84 歲	85-89 歲	90-94 歲	95-99 歲	100歲 以上
815	644	531	573	661	661	401	211	114	59	35	5	1
382	267	224	257	288	324	188	109	45	20	13	-	1
433	377	307	316	373	337	213	102	69	39	22	5	-
362	268	232	289	293	346	286	114	69	33	11	3	-
193	127	114	122	118	147	145	51	27	15	6	2	-
169	141	118	167	175	199	141	63	42	18	5	1	-
471	399	396	399	441	476	320	126	86	39	13	6	1
219	174	190	183	182	226	143	64	39	18	5	3	-
252	225	206	216	259	250	177	62	47	21	8	3	1
381	386	358	305	357	360	238	112	38	28	10	3	1
188	172	152	129	144	160	116	56	18	7	3	2	1
193	214	206	176	213	200	122	56	20	21	7	1	-
674	603	597	547	537	552	420	206	120	64	20	3	-
306	288	278	233	233	240	188	91	56	17	10	2	-
368	315	319	314	304	312	232	115	64	47	10	1	-
296	280	228	204	222	239	200	87	78	42	11	2	-
135	139	110	87	106	106	88	34	26	18	4	1	-
161	141	118	117	116	133	112	53	52	24	7	1	-
296	216	203	288	321	291	190	79	44	20	12	4	-
125	98	78	130	134	130	93	43	15	7	3	2	-
171	118	125	158	187	161	97	36	29	13	9	2	-
822	734	668	708	656	600	372	135	112	57	19	6	1
369	296	269	314	279	289	180	61	50	16	10	-	1
453	438	399	394	377	311	192	74	62	41	9	6	-
347	260	262	231	259	277	194	89	54	23	13	5	-
172	111	140	106	111	141	88	49	23	7	6	-	-
175	149	122	125	148	136	106	40	31	16	7	5	-

表 2-3 現住人口

里別	性別	總計	0-4 歲	5-9 歲	10-14 歲	15-19 歲	20-24 歲	25-29 歲	30-34 歲	35-39 歲
寶慶里	計	2,993	81	172	164	132	147	179	167	250
	男	1,415	48	88	73	66	79	87	72	117
	女	1,578	33	84	91	66	68	92	95	133
寶業里	計	7,198	317	516	471	325	341	447	526	581
	男	3,330	163	258	252	170	179	209	243	274
	女	3,868	154	258	219	155	162	238	283	307
寶盛里	計	5,326	160	175	179	210	287	338	335	384
	男	2,586	77	88	102	108	164	174	177	207
	女	2,740	83	87	77	102	123	164	158	177
寶安里	計	7,702	234	266	233	312	441	514	536	585
	男	3,604	121	138	122	140	224	280	265	291
	女	4,098	113	128	111	172	217	234	271	294
寶龍里	計	4,538	102	197	217	206	269	302	249	258
	男	2,203	44	98	118	114	137	148	129	133
	女	2,335	58	99	99	92	132	154	120	125
寶珠里	計	7,132	116	133	157	225	363	468	414	438
	男	3,812	62	70	76	111	206	256	228	235
	女	3,320	54	63	81	114	157	212	186	203
寶玉里	計	9,666	320	664	602	482	496	635	638	672
	男	4,509	173	320	305	250	257	319	321	317
	女	5,157	147	344	297	232	239	316	317	355
灣子里	計	4,265	109	93	101	201	298	291	275	255
	男	2,077	60	53	48	108	164	150	149	125
	女	2,188	49	40	53	93	134	141	126	130
灣愛里	計	3,160	84	79	71	122	176	217	188	220
	男	1,572	46	46	35	53	92	114	106	118
	女	1,588	38	33	36	69	84	103	82	102

之年齡分配(續4)

單位：人

40-44 歲	45-49 歲	50-54 歲	55-59 歲	60-64 歲	65-69 歲	70-74 歲	75-79 歲	80-84 歲	85-89 歲	90-94 歲	95-99 歲	100歲 以上
293	213	187	198	222	258	185	78	39	21	5	2	-
134	105	90	93	93	120	92	36	11	10	-	1	-
159	108	97	105	129	138	93	42	28	11	5	1	-
655	523	465	510	520	435	289	115	93	45	18	4	2
289	221	199	196	215	196	148	54	41	15	6	1	1
366	302	266	314	305	239	141	61	52	30	12	3	1
472	417	408	418	427	426	365	160	85	49	22	7	2
216	197	184	192	196	181	186	74	32	16	9	5	1
256	220	224	226	231	245	179	86	53	33	13	2	1
690	653	561	580	628	601	454	197	121	57	25	14	-
329	301	244	239	257	276	195	96	49	18	13	6	-
361	352	317	341	371	325	259	101	72	39	12	8	-
374	354	388	365	297	332	280	170	108	53	12	4	1
189	152	201	181	136	143	120	81	49	22	5	3	-
185	202	187	184	161	189	160	89	59	31	7	1	1
584	693	676	732	724	537	433	212	138	65	20	3	1
334	383	386	403	385	274	214	93	60	28	7	1	-
250	310	290	329	339	263	219	119	78	37	13	2	1
896	782	704	688	667	624	447	179	97	47	19	7	-
356	342	294	314	277	295	215	77	50	14	9	4	-
540	440	410	374	390	329	232	102	47	33	10	3	-
402	399	431	376	309	252	224	113	92	37	6	1	-
206	190	198	181	139	107	91	48	37	19	3	1	-
196	209	233	195	170	145	133	65	55	18	3	-	-
288	287	276	292	253	242	154	88	71	44	5	2	1
150	136	151	153	117	112	64	36	28	13	-	1	1
138	151	125	139	136	130	90	52	43	31	5	1	-

表 2-3 現住人口

里別	性別	總計	0-4 歲	5-9 歲	10-14 歲	15-19 歲	20-24 歲	25-29 歲	30-34 歲	35-39 歲
灣中里	計	5,723	151	132	126	213	293	369	385	441
	男	2,769	79	77	61	108	154	192	206	228
	女	2,954	72	55	65	105	139	177	179	213
灣華里	計	2,728	45	44	42	114	172	180	166	162
	男	1,328	25	22	25	69	93	102	84	97
	女	1,400	20	22	17	45	79	78	82	65
灣勝里	計	1,925	44	39	46	67	101	107	122	138
	男	943	30	16	26	40	51	54	56	72
	女	982	14	23	20	27	50	53	66	66
灣利里	計	3,229	78	77	78	100	147	194	195	228
	男	1,606	41	42	42	47	78	109	100	121
	女	1,623	37	35	36	53	69	85	95	107
灣復里	計	3,778	79	86	79	143	214	235	246	280
	男	1,809	37	46	39	63	121	121	117	157
	女	1,969	42	40	40	80	93	114	129	123
正興里	計	14,003	466	648	754	638	874	1,062	924	987
	男	6,613	268	336	409	347	433	529	482	495
	女	7,390	198	312	345	291	441	533	442	492
正順里	計	4,308	111	199	230	160	213	280	290	353
	男	2,006	49	103	107	79	98	138	131	169
	女	2,302	62	96	123	81	115	142	159	184
灣興里	計	2,130	57	112	104	106	111	128	127	121
	男	1,034	29	51	51	56	64	65	63	64
	女	1,096	28	61	53	50	47	63	64	57
灣成里	計	3,014	108	96	62	122	199	221	211	229
	男	1,456	47	52	30	66	99	121	104	109
	女	1,558	61	44	32	56	100	100	107	120

之年齡分配(續5)

單位：人

40-44 歲	45-49 歲	50-54 歲	55-59 歲	60-64 歲	65-69 歲	70-74 歲	75-79 歲	80-84 歲	85-89 歲	90-94 歲	95-99 歲	100歲 以上
575	546	507	463	424	395	330	186	117	50	17	3	-
279	266	244	213	199	167	142	87	40	20	7	-	-
296	280	263	250	225	228	188	99	77	30	10	3	-
220	268	272	238	206	215	159	98	82	28	11	4	2
99	128	119	108	104	89	68	47	35	10	4	-	-
121	140	153	130	102	126	91	51	47	18	7	4	2
142	160	156	154	135	148	142	105	69	41	7	1	1
73	93	80	71	57	70	57	47	34	11	4	-	1
69	67	76	83	78	78	85	58	35	30	3	1	-
262	303	278	211	244	260	270	157	87	49	11	-	-
145	155	148	91	127	101	125	67	43	21	3	-	-
117	148	130	120	117	159	145	90	44	28	8	-	-
351	370	332	324	343	266	193	94	96	33	10	4	-
174	183	149	148	167	105	84	45	37	11	4	1	-
177	187	183	176	176	161	109	49	59	22	6	3	-
1,185	1,131	1,207	1,174	995	786	581	255	192	101	32	9	2
528	454	521	537	452	332	266	110	67	32	12	3	-
657	677	686	637	543	454	315	145	125	69	20	6	2
392	304	282	348	320	316	245	129	65	48	17	5	1
197	136	127	162	143	152	111	62	21	12	8	-	1
195	168	155	186	177	164	134	67	44	36	9	5	-
183	167	172	156	163	134	127	66	62	22	10	2	-
92	73	82	73	78	64	64	21	30	10	4	-	-
91	94	90	83	85	70	63	45	32	12	6	2	-
282	281	266	220	198	187	171	74	48	27	11	1	-
142	130	125	109	104	77	79	29	17	10	5	1	-
140	151	141	111	94	110	92	45	31	17	6	-	-

表 2-3 現住人口

里別	性別	總計	0-4 歲	5-9 歲	10-14 歲	15-19 歲	20-24 歲	25-29 歲	30-34 歲	35-39 歲
安康里	計	2,885	55	80	94	98	156	171	163	142
	男	1,434	33	39	46	53	82	91	79	75
	女	1,451	22	41	48	45	74	80	84	67
安寧里	計	1,895	41	37	57	82	80	116	97	100
	男	960	25	18	27	37	40	62	52	46
	女	935	16	19	30	45	40	54	45	54
安吉里	計	5,327	166	243	255	211	265	309	403	428
	男	2,460	89	123	106	98	144	150	206	204
	女	2,867	77	120	149	113	121	159	197	224
安發里	計	4,886	130	204	243	217	252	322	323	370
	男	2,271	61	101	131	132	127	164	152	179
	女	2,615	69	103	112	85	125	158	171	191
安東里	計	3,401	98	127	109	136	187	210	227	227
	男	1,627	42	59	51	73	102	107	112	120
	女	1,774	56	68	58	63	85	103	115	107
安和里	計	2,840	94	90	111	112	121	167	218	213
	男	1,391	47	53	50	52	73	91	116	110
	女	1,449	47	37	61	60	48	76	102	103
達德里	計	1,380	46	45	58	53	60	77	75	92
	男	692	30	24	33	28	32	34	37	48
	女	688	16	21	25	25	28	43	38	44
達明里	計	1,679	52	78	49	57	79	107	92	106
	男	802	23	41	26	31	40	54	48	50
	女	877	29	37	23	26	39	53	44	56
達仁里	計	1,541	48	68	47	59	58	100	95	107
	男	742	24	28	34	29	34	46	47	55
	女	799	24	40	13	30	24	54	48	52

之年齡分配(續6)

單位：人

40-44 歲	45-49 歲	50-54 歲	55-59 歲	60-64 歲	65-69 歲	70-74 歲	75-79 歲	80-84 歲	85-89 歲	90-94 歲	95-99 歲	100歲 以上
226	281	246	228	213	238	201	130	88	57	13	4	1
116	139	126	124	114	103	92	56	39	20	7	-	-
110	142	120	104	99	135	109	74	49	37	6	4	1
157	178	158	143	170	150	130	78	94	21	5	1	-
79	105	84	85	77	80	59	38	39	6	1	-	-
78	73	74	58	93	70	71	40	55	15	4	1	-
485	389	402	393	406	414	272	125	99	41	16	5	-
237	191	164	164	172	177	120	51	40	17	6	1	-
248	198	238	229	234	237	152	74	59	24	10	4	-
398	335	309	296	445	474	318	103	88	37	18	4	-
185	139	145	121	178	194	155	47	39	10	9	2	-
213	196	164	175	267	280	163	56	49	27	9	2	-
271	251	275	226	221	239	263	157	109	47	16	3	2
130	113	137	108	85	101	119	81	49	26	9	1	2
141	138	138	118	136	138	144	76	60	21	7	2	-
223	206	223	198	189	214	225	95	96	28	15	2	-
112	103	105	98	71	96	109	42	48	8	7	-	-
111	103	118	100	118	118	116	53	48	20	8	2	-
109	99	91	97	99	106	102	73	55	35	7	-	1
56	42	46	44	55	56	46	30	29	16	5	-	1
53	57	45	53	44	50	56	43	26	19	2	-	-
134	109	133	124	114	137	115	75	70	33	15	-	-
76	50	60	66	54	59	43	38	28	7	8	-	-
58	59	73	58	60	78	72	37	42	26	7	-	-
106	96	107	119	131	131	98	61	66	33	9	2	-
50	46	56	57	57	62	42	29	30	14	2	-	-
56	50	51	62	74	69	56	32	36	19	7	2	-

表 2-3 現住人口

里別	性別	總計	0-4 歲	5-9 歲	10-14 歲	15-19 歲	20-24 歲	25-29 歲	30-34 歲	35-39 歲
達勇里	計	970	22	22	29	35	53	68	45	56
	男	493	15	13	19	20	24	36	22	33
	女	477	7	9	10	15	29	32	23	23
同德里	計	2,823	67	79	75	110	129	139	192	192
	男	1,412	38	38	38	49	67	80	105	92
	女	1,411	29	41	37	61	62	59	87	100
德智里	計	2,253	46	71	87	90	93	113	138	138
	男	1,092	25	41	41	50	45	55	81	73
	女	1,161	21	30	46	40	48	58	57	65
德仁里	計	2,037	58	52	62	84	82	127	119	152
	男	1,002	27	27	32	41	40	70	72	82
	女	1,035	31	25	30	43	42	57	47	70
安生里	計	1,487	24	45	42	68	77	81	79	102
	男	740	13	20	18	29	34	41	42	58
	女	747	11	25	24	39	43	40	37	44
德東里	計	823	28	28	22	29	32	43	44	71
	男	410	17	17	9	10	16	24	25	31
	女	413	11	11	13	19	16	19	19	40
德行里	計	1,105	19	32	25	45	47	65	64	70
	男	542	8	14	14	22	28	32	31	40
	女	563	11	18	11	23	19	33	33	30
精華里	計	1,620	37	43	52	55	78	102	85	89
	男	791	25	23	23	30	41	49	45	47
	女	829	12	20	29	25	37	53	40	42
民享里	計	2,019	45	41	69	64	97	108	126	142
	男	989	24	24	44	40	46	47	69	57
	女	1,030	21	17	25	24	51	61	57	85

之年齡分配(續7)

單位：人

40-44 歲	45-49 歲	50-54 歲	55-59 歲	60-64 歲	65-69 歲	70-74 歲	75-79 歲	80-84 歲	85-89 歲	90-94 歲	95-99 歲	100歲 以上
59	67	76	93	87	82	70	44	32	19	10	1	-
24	35	35	50	47	46	32	14	16	6	5	1	-
35	32	41	43	40	36	38	30	16	13	5	-	-
223	242	200	213	211	244	231	129	81	38	24	4	-
122	128	107	94	107	105	109	66	40	15	10	2	-
101	114	93	119	104	139	122	63	41	23	14	2	-
198	180	163	165	160	199	162	118	76	38	17	1	-
103	83	78	65	77	93	79	46	37	14	5	1	-
95	97	85	100	83	106	83	72	39	24	12	-	-
179	174	139	135	159	177	159	90	52	26	9	1	1
95	84	68	64	70	80	67	49	23	8	3	-	-
84	90	71	71	89	97	92	41	29	18	6	1	1
107	128	119	109	135	129	103	68	38	23	7	3	-
51	63	64	55	66	65	49	40	16	14	1	1	-
56	65	55	54	69	64	54	28	22	9	6	2	-
59	53	55	69	61	68	68	37	26	23	5	2	-
33	25	30	42	27	34	29	19	10	11	1	-	-
26	28	25	27	34	34	39	18	16	12	4	2	-
85	63	86	95	87	112	74	35	44	39	10	8	-
46	23	40	40	43	61	43	16	18	14	4	5	-
39	40	46	55	44	51	31	19	26	25	6	3	-
112	116	135	112	148	134	129	71	58	39	17	5	3
63	54	73	52	64	64	65	30	24	12	3	4	-
49	62	62	60	84	70	64	41	34	27	14	1	3
148	146	158	146	160	185	151	97	77	38	19	2	-
78	69	86	67	82	80	77	43	31	18	7	-	-
70	77	72	79	78	105	74	54	46	20	12	2	-

表 2-3 現住人口

里別	性別	總計	0-4 歲	5-9 歲	10-14 歲	15-19 歲	20-24 歲	25-29 歲	30-34 歲	35-39 歲
安宜里	計	3,414	69	135	114	160	148	208	219	217
	男	1,651	33	75	57	86	80	112	112	116
	女	1,763	36	60	57	74	68	96	107	101
安泰里	計	4,032	94	133	136	152	186	239	236	258
	男	1,946	52	69	71	89	105	114	111	144
	女	2,086	42	64	65	63	81	125	125	114
安邦里	計	4,121	103	136	164	158	211	224	298	316
	男	2,001	59	73	86	82	120	119	149	165
	女	2,120	44	63	78	76	91	105	149	151
十全里	計	1,897	83	62	57	67	101	129	130	146
	男	907	47	37	29	30	55	62	62	71
	女	990	36	25	28	37	46	67	68	75
十美里	計	1,843	45	50	57	74	90	92	124	117
	男	925	22	28	33	44	45	49	62	74
	女	918	23	22	24	30	45	43	62	43
德北里	計	2,408	67	69	64	102	107	131	188	221
	男	1,160	32	32	38	55	50	65	90	117
	女	1,248	35	37	26	47	57	66	98	104
立誠里	計	729	14	25	12	25	32	41	50	42
	男	346	6	13	7	13	15	18	26	25
	女	383	8	12	5	12	17	23	24	17
立業里	計	944	22	26	23	27	48	63	54	66
	男	459	9	11	16	14	18	36	31	30
	女	485	13	15	7	13	30	27	23	36
港東里	計	1,424	29	31	28	42	59	69	82	93
	男	686	6	18	16	21	32	40	44	46
	女	738	23	13	12	21	27	29	38	47

之年齡分配(續8)

單位：人

40-44 歲	45-49 歲	50-54 歲	55-59 歲	60-64 歲	65-69 歲	70-74 歲	75-79 歲	80-84 歲	85-89 歲	90-94 歲	95-99 歲	100歲 以上
273	297	278	241	251	227	240	147	121	56	11	2	-
131	140	134	123	120	95	96	61	55	21	3	1	-
142	157	144	118	131	132	144	86	66	35	8	1	-
345	339	326	310	289	337	302	162	107	57	19	5	-
165	180	155	146	116	138	142	72	47	18	10	2	-
180	159	171	164	173	199	160	90	60	39	9	3	-
331	327	293	301	286	317	279	156	134	61	19	6	1
156	157	132	138	138	135	128	64	66	26	5	3	-
175	170	161	163	148	182	151	92	68	35	14	3	1
161	147	136	140	137	146	118	61	39	26	10	1	-
72	74	62	69	63	65	51	29	15	9	4	1	-
89	73	74	71	74	81	67	32	24	17	6	-	-
137	143	121	139	154	193	141	79	50	27	8	2	-
77	73	61	67	72	90	62	36	20	7	2	1	-
60	70	60	72	82	103	79	43	30	20	6	1	-
227	202	171	159	196	189	154	62	50	34	11	4	-
101	98	80	74	86	83	83	28	27	18	3	-	-
126	104	91	85	110	106	71	34	23	16	8	4	-
42	50	47	70	53	56	63	33	37	26	10	1	-
23	22	13	35	31	32	28	14	13	7	4	1	-
19	28	34	35	22	24	35	19	24	19	6	-	-
82	66	46	73	96	83	57	42	31	23	9	7	-
39	34	29	30	55	34	24	20	14	9	4	2	-
43	32	17	43	41	49	33	22	17	14	5	5	-
110	105	102	113	131	158	121	58	51	28	11	2	1
54	55	47	54	68	70	57	26	20	10	1	1	-
56	50	55	59	63	88	64	32	31	18	10	1	1

表 2-3 現住人口

里別	性別	總計	0-4 歲	5-9 歲	10-14 歲	15-19 歲	20-24 歲	25-29 歲	30-34 歲	35-39 歲
港新里	計	1,535	29	83	70	55	67	90	90	79
	男	739	15	51	34	20	29	49	46	41
	女	796	14	32	36	35	38	41	44	38
港西里	計	783	14	21	12	15	23	40	53	55
	男	390	3	7	6	8	18	18	26	29
	女	393	11	14	6	7	5	22	27	26
博愛里	計	1,187	27	19	15	35	56	78	88	76
	男	574	10	9	12	19	35	37	43	38
	女	613	17	10	3	16	21	41	45	38
博惠里	計	4,491	106	222	241	151	226	221	280	317
	男	2,135	54	118	126	78	116	110	151	166
	女	2,356	52	104	115	73	110	111	129	151
長明里	計	1,117	24	34	38	41	62	70	47	82
	男	549	13	21	21	23	29	35	26	41
	女	568	11	13	17	18	33	35	21	41
建東里	計	1,208	18	35	17	38	54	62	82	82
	男	557	9	23	8	20	27	29	38	40
	女	651	9	12	9	18	27	33	44	42
興德里	計	2,063	56	45	51	73	104	137	163	132
	男	980	31	21	29	36	52	68	71	66
	女	1,083	25	24	22	37	52	69	92	66
鳳南里	計	1,022	38	22	15	25	36	70	70	74
	男	509	23	13	8	15	18	38	43	39
	女	513	15	9	7	10	18	32	27	35
鳳北里	計	1,359	38	33	17	38	65	85	90	71
	男	689	20	16	9	20	33	48	45	38
	女	670	18	17	8	18	32	37	45	33

之年齡分配(續9)

單位：人

40-44 歲	45-49 歲	50-54 歲	55-59 歲	60-64 歲	65-69 歲	70-74 歲	75-79 歲	80-84 歲	85-89 歲	90-94 歲	95-99 歲	100歲 以上
119	126	129	111	123	115	124	56	45	17	6	1	-
64	61	60	50	55	52	57	24	19	8	4	-	-
55	65	69	61	68	63	67	32	26	9	2	1	-
49	59	61	68	81	84	60	39	27	17	5	-	-
25	30	29	33	45	41	30	20	12	9	1	-	-
24	29	32	35	36	43	30	19	15	8	4	-	-
83	94	89	111	107	108	85	41	47	17	7	4	-
43	44	45	46	51	51	43	18	19	6	3	2	-
40	50	44	65	56	57	42	23	28	11	4	2	-
378	357	252	307	379	363	349	143	129	49	17	4	-
187	165	115	139	165	153	150	65	51	19	5	2	-
191	192	137	168	214	210	199	78	78	30	12	2	-
94	89	90	74	91	88	93	35	33	15	14	2	1
53	40	48	31	51	37	38	13	17	6	5	1	-
41	49	42	43	40	51	55	22	16	9	9	1	1
90	118	113	128	105	105	76	40	22	17	5	1	-
44	58	37	57	51	50	34	16	11	3	1	1	-
46	60	76	71	54	55	42	24	11	14	4	-	-
151	156	188	180	178	174	113	76	40	36	9	1	-
74	67	91	94	77	77	59	32	14	16	4	1	-
77	89	97	86	101	97	54	44	26	20	5	-	-
83	67	70	94	82	84	84	26	44	27	9	2	-
46	36	25	42	38	37	41	13	17	13	4	-	-
37	31	45	52	44	47	43	13	27	14	5	2	-
100	104	111	108	130	103	104	64	59	26	9	3	1
63	51	57	49	61	54	49	32	31	8	3	1	1
37	53	54	59	69	49	55	32	28	18	6	2	-

表 2-3 現住人口

里別	性別	總計	0-4 歲	5-9 歲	10-14 歲	15-19 歲	20-24 歲	25-29 歲	30-34 歲	35-39 歲
德西里	計	1,984	83	68	45	76	95	208	249	209
	男	941	54	38	28	36	52	94	126	97
	女	1,043	29	30	17	40	43	114	123	112
豐裕里	計	2,523	69	60	53	93	117	146	163	178
	男	1,238	36	29	36	43	63	68	93	88
	女	1,285	33	31	17	50	54	78	70	90
川東里	計	1,292	22	38	18	40	85	101	85	65
	男	659	8	21	5	22	48	53	54	36
	女	633	14	17	13	18	37	48	31	29
裕民里	計	1,421	41	49	45	79	65	101	65	99
	男	717	23	28	30	44	31	48	33	54
	女	704	18	21	15	35	34	53	32	45
力行里	計	1,105	33	21	21	36	55	79	70	72
	男	583	15	12	12	23	30	46	36	39
	女	522	18	9	9	13	25	33	34	33
千歲里	計	1,189	40	34	26	33	43	64	71	90
	男	573	20	17	15	19	20	35	39	44
	女	616	20	17	11	14	23	29	32	46
立德里	計	1,243	32	28	20	56	67	70	74	76
	男	595	15	16	9	31	39	35	34	36
	女	648	17	12	11	25	28	35	40	40
千北里	計	1,098	27	33	24	39	52	68	75	58
	男	533	15	17	14	24	26	34	39	34
	女	565	12	16	10	15	26	34	36	24
千秋里	計	2,091	47	45	31	63	86	119	141	141
	男	1,046	16	22	15	32	46	71	91	64
	女	1,045	31	23	16	31	40	48	50	77

之年齡分配(續完)

單位：人

40-44 歲	45-49 歲	50-54 歲	55-59 歲	60-64 歲	65-69 歲	70-74 歲	75-79 歲	80-84 歲	85-89 歲	90-94 歲	95-99 歲	100歲 以上
186	159	143	106	118	82	70	44	25	16	2	-	-
74	68	65	45	56	41	29	18	12	7	1	-	-
112	91	78	61	62	41	41	26	13	9	1	-	-
211	208	207	185	223	224	162	98	74	31	20	1	-
109	103	101	105	104	101	63	41	33	13	9	-	-
102	105	106	80	119	123	99	57	41	18	11	1	-
97	73	121	143	132	109	66	44	34	14	4	1	-
50	34	63	77	57	54	33	21	16	5	2	-	-
47	39	58	66	75	55	33	23	18	9	2	1	-
136	156	143	86	101	97	78	43	24	7	6	-	-
71	78	74	41	48	43	31	26	9	3	2	-	-
65	78	69	45	53	54	47	17	15	4	4	-	-
92	74	65	102	102	99	77	46	32	22	3	4	-
47	44	39	45	58	42	40	26	15	12	-	2	-
45	30	26	57	44	57	37	20	17	10	3	2	-
105	74	87	86	97	110	90	60	47	20	11	1	-
50	42	39	37	47	47	41	24	24	10	3	-	-
55	32	48	49	50	63	49	36	23	10	8	1	-
105	94	102	101	105	90	99	57	33	21	11	2	-
47	51	53	44	51	37	44	27	14	7	5	-	-
58	43	49	57	54	53	55	30	19	14	6	2	-
81	75	107	99	83	86	64	47	40	33	6	1	-
41	41	41	53	44	37	24	13	19	13	4	-	-
40	34	66	46	39	49	40	34	21	20	2	1	-
175	178	178	168	184	172	169	87	68	31	7	1	-
86	95	89	86	95	81	66	42	33	11	4	1	-
89	83	89	82	89	91	103	45	35	20	3	-	-

表 2-4 現住人口

年底別及里別	年齡分配			
	0-14歲 (人)	比率 (%)	15-64歲 (人)	比率 (%)
民國100年 2011	50,005	13.65	268,325	15.14
民國101年 2012	47,948	13.18	266,503	75.17
民國102年 2013	46,628	12.82	264,557	74.91
民國103年 2014	45,266	12.43	262,672	74.63
民國104年 2015	43,495	11.91	260,546	135.28
民國105年 2016	42,739	22.35	256,696	134.21
民國106年 2017	41,865	22.05	252,905	133.22
民國107年 2018	41,113	11.09	248,289	72.44
民國108年 2019	40,315	11.88	244,504	72.07
民國109年 2020	39,603	11.76	239,640	71.14
民國110年 2021	38,516	11.57	233,957	70.25
民國111年 2022	37,597	11.38	229,589	69.48
鼎金里	408	9.56	3,085	72.28
鼎盛里	1,235	14.03	6,266	71.19
鼎強里	535	12.07	3,118	70.35
鼎力里	541	11.91	3,149	69.35
鼎西里	730	9.26	5,876	74.52
鼎中里	285	7.53	2,710	71.58
鼎泰里	3,375	13.55	18,172	72.94
本館里	767	8.24	6,841	73.48
本和里	731	9.23	5,842	73.80
本文里	150	7.30	1,445	70.35
本武里	307	16.00	1,234	64.30
本元里	1,024	16.43	4,215	67.63
本安里	1,099	20.12	3,559	65.17
本上里	1,261	21.75	3,577	61.68
本揚里	1,930	20.82	5,852	63.14
寶獅里	310	8.21	2,603	68.95
寶德里	504	9.22	3,898	71.27

資料來源：高雄市政府民政局。

之年齡結構

年齡分配		扶老比 (%)	扶幼比 (%)	扶養比 (%)	老化 指數
65歲以上 (人)	比率 (%)				
33,829	11.20	12.61	18.64	31.24	67.65
35,259	11.65	13.23	17.99	31.22	73.54
37,303	12.27	14.10	17.62	31.73	80.00
39,681	12.94	15.11	17.23	32.34	87.66
42,128	21.87	16.17	16.69	32.86	96.86
45,453	23.76	17.71	16.65	34.36	106.35
48,473	25.53	19.17	16.55	35.72	115.78
51,511	16.47	22.73	15.31	38.04	148.51
54,450	16.05	22.27	16.49	38.76	135.06
57,625	17.11	24.05	16.53	40.57	145.51
60,565	18.19	25.89	16.46	42.35	157.25
63,233	19.14	27.54	16.38	43.92	168.19
775	18.16	25.12	13.23	38.35	189.95
1,301	14.78	20.76	19.71	40.47	105.34
779	17.58	24.98	17.16	42.14	145.61
851	18.74	27.02	17.18	44.20	157.30
1,279	16.22	21.77	12.42	34.19	175.21
791	20.89	29.19	10.52	39.70	277.54
3,365	13.51	18.52	18.57	37.09	99.70
1,702	18.28	24.88	11.21	36.09	221.90
1,343	16.97	22.99	12.51	35.50	183.72
459	22.35	31.76	10.38	42.15	306.00
378	19.70	30.63	24.88	55.51	123.13
993	15.93	23.56	24.29	47.85	96.97
803	14.70	22.56	30.88	53.44	73.07
961	16.57	26.87	35.25	62.12	76.21
1,487	16.04	25.41	32.98	58.39	77.05
862	22.83	33.12	11.91	45.02	278.06
1,067	19.51	27.37	12.93	40.30	211.71

表 2-4 現住人口

里別	年齡分配			
	0-14歲 (人)	比率 (%)	15-64歲 (人)	比率 (%)
寶泰里	389	9.05	3,119	72.57
寶興里	682	9.42	5,171	71.44
寶中里	397	12.42	2,141	66.97
寶華里	557	15.17	2,474	67.39
寶國里	1,595	17.12	6,420	68.91
寶民里	491	13.81	2,410	67.77
寶慶里	417	13.93	1,988	66.42
寶業里	1,304	18.12	4,893	67.98
寶盛里	514	9.65	3,696	69.40
寶安里	733	9.52	5,500	71.41
寶龍里	516	11.37	3,062	67.47
寶珠里	406	5.69	5,317	74.55
寶玉里	1,586	16.41	6,660	68.90
灣子里	303	7.10	3,237	75.90
灣愛里	234	7.41	2,319	73.39
灣中里	409	7.15	4,216	73.67
灣華里	131	4.80	1,998	73.24
灣勝里	129	6.70	1,282	66.60
灣利里	233	7.22	2,162	66.96
灣復里	244	6.46	2,838	75.12
正興里	1,868	13.34	10,177	72.68
正順里	540	12.53	2,942	68.29
灣興里	273	12.82	1,434	67.32
灣成里	266	8.83	2,229	73.95
安康里	229	7.94	1,924	66.69
安寧里	135	7.12	1,281	67.60
安吉里	664	12.46	3,691	69.29
安發里	577	11.81	3,267	66.86
安東里	334	9.82	2,231	65.60
安和里	295	10.39	1,870	65.85
達德里	149	10.80	852	61.74

之年齡結構(續1)

年齡分配		扶老比 (%)	扶幼比 (%)	扶養比 (%)	老化 指數
65歲以上 (人)	比率 (%)				
790	18.38	25.33	12.47	37.80	203.08
1,385	19.14	26.78	13.19	39.97	203.08
659	20.61	30.78	18.54	49.32	165.99
640	17.43	25.87	22.51	48.38	114.90
1,302	13.97	20.28	24.84	45.12	81.63
655	18.42	27.18	20.37	47.55	133.40
588	19.65	29.58	20.98	50.55	141.01
1,001	13.91	20.46	26.65	47.11	76.76
1,116	20.95	30.19	13.91	44.10	217.12
1,469	19.07	26.71	13.33	40.04	200.41
960	21.15	31.35	16.85	48.20	186.05
1,409	19.76	26.50	7.64	34.14	347.04
1,420	14.69	21.32	23.81	45.14	89.53
725	17.00	22.40	9.36	31.76	239.27
607	19.21	26.18	10.09	36.27	259.40
1,098	19.19	26.04	9.70	35.74	268.46
599	21.96	29.98	6.56	36.54	457.25
514	26.70	40.09	10.06	50.16	398.45
834	25.83	38.58	10.78	49.35	357.94
696	18.42	24.52	8.60	33.12	285.25
1,958	13.98	19.24	18.36	37.59	104.82
826	19.17	28.08	18.35	46.43	152.96
423	19.86	29.50	19.04	48.54	154.95
519	17.22	23.28	11.93	35.22	195.11
732	25.37	38.05	11.90	49.95	319.65
479	25.28	37.39	10.54	47.93	354.81
972	18.25	26.33	17.99	44.32	146.39
1,042	21.33	31.89	17.66	49.56	180.59
836	24.58	37.47	14.97	52.44	250.30
675	23.77	36.10	15.78	51.87	228.81
379	27.46	44.48	17.49	61.97	254.36

表 2-4 現住人口

里別	年齡分配			
	0-14歲 (人)	比率 (%)	15-64歲 (人)	比率 (%)
達明里	179	10.66	1,055	62.84
達仁里	163	10.58	978	63.47
達勇里	73	7.53	639	65.88
同德里	221	7.83	1,851	65.57
德智里	204	9.05	1,438	63.83
德仁里	172	8.44	1,350	66.27
安生里	111	7.46	1,005	67.59
德東里	78	9.48	516	62.70
德行里	76	6.88	707	63.98
精華里	132	8.15	1,032	63.70
民享里	155	7.68	1,295	64.14
安宜里	318	9.31	2,292	67.14
安泰里	363	9.00	2,680	66.47
安邦里	403	9.78	2,745	66.61
十全里	202	10.65	1,294	68.21
十美里	152	8.25	1,191	64.62
德北里	200	8.31	1,704	70.76
立誠里	51	7.00	452	62.00
立業里	71	7.52	621	65.78
港東里	88	6.18	906	63.62
港新里	182	11.86	989	64.43
港西里	47	6.00	504	64.37
博愛里	61	5.14	817	68.83
博惠里	569	12.67	2,868	63.86
長明里	96	8.59	740	66.25
建東里	70	5.79	872	72.19
興德里	152	7.37	1,462	70.87
鳳南里	75	7.34	671	65.66
鳳北里	88	6.48	902	66.37
德西里	196	9.88	1,549	78.07
豐裕里	182	7.21	1,731	68.61

之年齡結構(續2)

年齡分配		扶老比 (%)	扶幼比 (%)	扶養比 (%)	老化 指數
65歲以上 (人)	比率 (%)				
445	26.50	42.18	16.97	59.15	248.60
400	25.96	40.90	16.67	57.57	245.40
258	26.60	40.38	11.42	51.80	353.42
751	26.60	40.57	11.94	52.51	339.82
611	27.12	42.49	14.19	56.68	299.51
515	25.28	38.15	12.74	50.89	299.42
371	24.95	36.92	11.04	47.96	334.23
229	27.83	44.38	15.12	59.50	293.59
322	29.14	45.54	10.75	56.29	423.68
456	28.15	44.19	12.79	56.98	345.45
569	28.18	43.94	11.97	55.91	367.10
804	23.55	35.08	13.87	48.95	252.83
989	24.53	36.90	13.54	50.45	272.45
973	23.61	35.45	14.68	50.13	241.44
401	21.14	30.99	15.61	46.60	198.51
500	27.13	41.98	12.76	54.74	328.95
504	20.93	29.58	11.74	41.31	252.00
226	31.00	50.00	11.28	61.28	443.14
252	26.69	40.58	11.43	52.01	354.93
430	30.20	47.46	9.71	57.17	488.64
364	23.71	36.80	18.40	55.21	200.00
232	29.63	46.03	9.33	55.36	493.62
309	26.03	37.82	7.47	45.29	506.56
1,054	23.47	36.75	19.84	56.59	185.24
281	25.16	37.97	12.97	50.95	292.71
266	22.02	30.50	8.03	38.53	380.00
449	21.76	30.71	10.40	41.11	295.39
276	27.01	41.13	11.18	52.31	368.00
369	27.15	40.91	9.76	50.67	419.32
239	12.05	15.43	12.65	28.08	121.94
610	24.18	35.24	10.51	45.75	335.16

表 2-4 現住人口

里別	年齡分配			
	0-14歲 (人)	比率 (%)	15-64歲 (人)	比率 (%)
川東里	78	6.04	942	72.91
裕民里	135	9.50	1,031	72.55
力行里	75	6.79	747	67.60
千歲里	100	8.41	750	63.08
立德里	80	6.44	850	68.38
千北里	84	7.65	737	67.12
千秋里	123	5.88	1,433	68.53

之年齡結構(續完)

年齡分配		扶老比 (%)	扶幼比 (%)	扶養比 (%)	老化 指數
65歲以上 (人)	比率 (%)				
272	21.05	28.87	8.28	37.15	348.72
255	17.95	24.73	13.09	37.83	188.89
283	25.61	37.88	10.04	47.93	377.33
339	28.51	45.20	13.33	58.53	339.00
313	25.18	36.82	9.41	46.24	391.25
277	25.23	37.58	11.40	48.98	329.76
535	25.59	37.33	8.58	45.92	434.96

表 2-5 15歲以上現住人口之

年底別	性別	總計	識字者				
			合計	博士		碩士	
				畢業	肄業	畢業	肄業
民國100年 2011	計	302,154	298,989	1,134	695	12,679	4,949
	男	146,055	145,817	823	482	7,878	2,757
	女	156,099	153,172	311	213	4,801	2,192
民國101年 2012	計	301,762	298,787	1,245	751	13,619	5,105
	男	145,537	145,328	887	525	8,399	2,829
	女	156,225	153,459	358	226	5,220	2,276
民國102年 2013	計	301,860	299,046	1,355	804	14,467	5,190
	男	145,431	145,242	968	559	8,828	2,865
	女	156,429	153,804	387	245	5,639	2,325
民國103年 2014	計	302,353	299,707	1,456	853	15,297	5,309
	男	145,282	145,111	1,044	581	9,235	2,916
	女	157,071	154,596	412	272	6,062	2,393
民國104年 2015	計	302,674	300,221	1,540	884	16,048	5,331
	男	145,397	145,245	1,096	594	9,613	2,942
	女	15,179	14,414	19	10	289	168
民國105年 2016	計	302,149	299,875	1,605	895	16,729	5,282
	男	144,908	144,774	1,141	600	9,934	2,942
	女	157,241	155,101	464	295	6,795	2,340
民國106年 2017	計	301,378	299,266	1,660	896	17,418	5,379
	男	144,303	144,180	1,168	594	10,318	2,973
	女	157,075	155,086	492	302	7,100	2,406
民國107年 2018	計	299,800	297,811	1,728	869	18,020	5,404
	男	143,277	143,161	1,222	572	10,622	2,975
	女	156,523	154,650	506	297	7,398	2,429
民國108年 2019	計	298,954	297,077	1,792	868	18,712	5,355
	男	142,804	142,695	1,272	565	10,983	2,924
	女	156,150	154,382	520	303	7,729	2,431

資料來源：高雄市政府民政局。

教育程度－按年齡別分

單位：人

識字者					
大學 (含獨立學院)		專科			
		二、三年制		五年制後二年	
畢業	肄業	畢業	肄業	畢業	肄業
54,303	18,830	16,128	2,736	21,157	1,254
26,805	10,121	7,185	1,589	11,697	767
27,498	8,709	8,943	1,147	9,460	487
56,303	19,318	15,944	2,721	20,792	1,244
27,638	10,418	7,156	1,573	11,434	748
28,665	8,900	8,788	1,148	9,358	496
58,275	20,095	15,786	2,721	20,273	1,248
28,496	10,685	7,101	1,554	11,151	751
29,779	9,410	8,685	1,167	9,122	497
61,485	18,879	15,780	2,753	20,068	1,221
29,977	10,053	7,137	1,543	10,969	730
31,508	8,826	8,643	1,210	9,099	491
62,994	19,394	15,786	2,748	19,848	1,142
30,602	10,274	7,169	1,529	10,835	699
2,284	950	631	118	478	37
65,101	19,385	15,737	2,747	19,669	1,114
31,463	10,298	7,178	1,522	10,684	680
33,638	9,087	8,559	1,225	8,985	434
66,894	19,132	15,729	2,662	19,372	1,115
32,184	10,179	7,173	1,499	10,480	668
34,710	8,953	8,556	1,163	8,892	447
68,597	18,812	15,667	2,593	19,115	1,111
32,833	10,025	7,181	1,470	10,333	652
35,764	8,787	8,486	1,123	8,782	459
70,615	18,602	15,598	2,500	18,946	1,090
33,686	10,046	7,146	1,404	10,199	632
36,929	8,556	8,452	1,096	8,747	458

表 2-5 15歲以上現住人口之

年底別	性別	識字者				
		高級中等				
		普通教育(高中)		職業教育(高職)		
		畢業	肄業	畢業	肄業	五專前三年肄業
民國100年 2011	計	16,606	7,723	58,942	12,188	1,931
	男	8,324	4,133	27,557	7,091	448
	女	8,282	3,590	31,385	5,097	1,483
民國101年 2012	計	15,971	7,871	58,363	12,117	1,773
	男	7,927	4,136	27,252	6,947	413
	女	8,044	3,735	31,111	5,170	1,360
民國102年 2013	計	15,585	7,864	58,126	11,835	1,700
	男	7,678	4,132	27,226	6,820	392
	女	7,907	3,732	30,900	5,015	1,308
民國103年 2014	計	15,500	7,460	58,185	11,358	1,694
	男	7,592	3,876	27,324	6,468	392
	女	7,908	3,584	30,861	4,890	1,302
民國104年 2015	計	15,241	7,505	57,836	11,157	1,707
	男	7,452	3,991	27,098	6,472	393
	女	596	321	3,448	605	153
民國105年 2016	計	15,041	7,384	57,444	10,920	1,679
	男	7,303	3,904	26,921	6,400	395
	女	7,738	3,480	30,523	4,520	1,284
民國106年 2017	計	14,912	7,260	44,232	10,461	1,638
	男	7,215	3,805	26,715	6,191	402
	女	7,697	3,455	30,403	4,270	1,236
民國107年 2018	計	14,703	7,107	56,770	9,821	1,604
	男	7,090	3,685	26,605	5,780	401
	女	7,613	3,422	30,165	4,041	1,203
民國108年 2019	計	14,501	6,733	56,530	9,164	1,568
	男	6,961	3,500	26,509	5,389	414
	女	7,540	3,233	30,021	3,775	1,154

教育程度－按年齡別分(續1)

單位：人

識字者							不識字者
國(初)中		初職		小學		自修	
畢業	肄業	畢業	肄業	畢業	肄業		
26,086	4,751	626	127	31,283	4,257	604	3,165
12,566	2,554	338	82	11,280	1,227	113	238
13,520	2,197	288	45	20,003	3,030	491	2,927
25,178	4,680	599	122	30,422	4,075	574	2,975
12,056	2,516	322	78	10,809	1,158	107	209
13,122	2,164	277	44	19,613	2,917	467	2,766
24,676	4,413	596	118	29,639	3,742	538	2,814
11,778	2,386	315	74	10,403	983	97	189
12,898	2,027	281	44	19,236	2,759	441	2,625
24,239	4,433	591	115	28,928	3,594	509	2,646
11,474	2,360	311	74	10,034	932	89	171
12,765	2,073	280	41	18,894	2,662	420	2,475
23,739	4,461	574	111	28,064	3,641	470	2,453
11,095	2,372	299	70	9,591	981	78	152
1,807	244	13	2	1,752	354	135	765
23,315	3,998	563	109	27,228	3,495	435	2,274
10,821	2,100	293	70	9,151	906	68	134
12,494	1,898	270	39	18,077	2,589	367	2,140
22,960	3,901	536	108	26,395	3,317	403	2,112
10,583	2,021	274	69	8,734	875	60	123
12,377	1,880	262	39	17,661	2,442	343	1,989
22,473	3,825	515	101	25,540	3,057	379	1,989
10,289	1,996	262	62	8,315	735	56	116
12,184	1,829	253	39	17,225	2,322	323	1,873
22,117	3,742	489	98	24,759	2,946	352	1,877
10,049	1,946	249	59	7,998	713	51	109
12,068	1,796	240	39	16,761	2,233	301	1,768

表 2-5 15歲以上現住人口之

年底別及年齡組別	性別	總計	識字者				
			合計	博士		碩士	
				畢業	肄業	畢業	肄業
民國109年 2020	計	297,265	295,506	1,847	877	19,269	5,397
	男	141,816	141,710	1,298	570	11,265	2,930
	女	155,449	153,796	549	307	8,004	2,467
民國110年 2021	計	294,522	292,885	1,858	882	19,508	5,542
	男	140,306	140,210	1,307	567	11,318	2,997
	女	154,216	152,675	551	315	8,190	2,545
民國111年 2022	計	292,822	291,321	1,898	868	19,980	5,589
	男	139,105	139,016	1,322	563	11,509	2,964
	女	153,717	152,305	576	305	8,471	2,625
15 ~ 19 歲	計	13,945	13,942	-	-	-	-
	男	7,231	7,229	-	-	-	-
	女	6,714	6,713	-	-	-	-
20 ~ 24 歲	計	17,691	17,690	-	12	172	1,073
	男	9,195	9,195	-	8	112	616
	女	8,496	8,495	-	4	60	457
25 ~ 29 歲	計	21,358	21,358	8	86	2,113	1,183
	男	10,773	10,773	8	57	1,267	637
	女	10,585	10,585	-	29	846	546
30 ~ 34 歲	計	21,941	21,939	58	97	3,003	710
	男	11,134	11,133	42	60	1,741	364
	女	10,807	10,806	16	37	1,262	346
35 ~ 39 歲	計	23,361	23,358	191	125	3,238	628
	男	11,530	11,527	125	83	1,829	322
	女	11,831	11,831	66	42	1,409	306
40 ~ 44 歲	計	28,397	28,393	320	165	3,336	624
	男	13,558	13,557	222	102	1,828	307
	女	14,839	14,836	98	63	1,508	317

教育程度－按年齡別分(續2)

單位：人

識字者					
大學 (含獨立學院)		專科			
		二、三年制		五年制後二年	
畢業	肄業	畢業	肄業	畢業	肄業
72,251	18,221	15,499	2,359	18,789	1,029
34,341	9,834	7,144	1,310	10,095	603
37,910	8,387	8,355	1,049	8,694	426
73,232	17,809	15,363	2,240	18,496	1,008
34,724	9,704	7,092	1,243	9,905	592
38,508	8,105	8,271	997	8,591	416
74,714	17,351	15,226	2,189	18,199	965
35,279	9,590	7,030	1,224	9,726	565
39,435	7,761	8,196	965	8,473	400
-	3,530	-	71	-	51
-	1,874	-	45	-	10
-	1,656	-	26	-	41
4,510	8,089	278	197	558	38
1,971	4,416	185	128	107	13
2,539	3,673	93	69	451	25
12,187	1,820	471	180	340	18
5,413	1,135	329	103	70	5
6,774	685	142	77	270	13
12,391	1,128	429	173	300	15
5,671	717	252	109	69	8
6,720	411	177	64	231	7
11,311	865	1,140	390	467	22
5,117	522	591	238	146	11
6,194	343	549	152	321	11
9,947	696	2,861	449	1,257	200
4,396	374	1,135	237	544	104
5,551	322	1,726	212	713	96

表 2-5 15歲以上現住人口之

年底別及年齡組別	性別	識字者				
		高級中等				
		普通教育(高中)		職業教育(高職)		
		畢業	肄業	畢業	肄業	五專前三年肄業
民國109年 2020	計	14,272	6,446	56,095	8,753	1,560
	男	6,809	3,389	26,295	5,154	432
	女	7,463	3,057	29,800	3,599	1,128
	計	13,911	6,169	55,717	8,340	1,539
民國110年 2021	男	6,629	3,258	25,986	4,958	439
	女	7,282	2,911	29,731	3,382	1,100
民國111年 2022	計	13,678	6,013	55,309	8,127	1,531
	男	6,450	3,156	25,692	4,848	419
15 ~ 19 歲	女	7,228	2,857	29,617	3,279	1,112
	計	148	4,164	378	3,393	1,080
20 ~ 24 歲	男	67	2,165	220	2,013	249
	女	81	1,999	158	1,380	831
25 ~ 29 歲	計	285	163	1,578	445	226
	男	158	85	1,004	300	61
30 ~ 34 歲	女	127	78	574	145	165
	計	313	96	1,921	432	52
35 ~ 39 歲	男	199	53	1,135	270	17
	女	114	43	786	162	35
40 ~ 44 歲	計	385	59	2,354	514	64
	男	244	37	1,354	306	22
	女	141	22	1,000	208	42
	計	417	194	2,925	672	56
	男	190	104	1,565	385	33
	女	227	90	1,360	287	23
	計	692	170	5,780	533	20
	男	277	107	3,023	327	12
	女	415	63	2,757	206	8

教育程度—按年齡別分(續3)

單位：人

識字者							不識字者
國(初)中		初職		小學		自修	
畢業	肄業	畢業	肄業	畢業	肄業		
21,717	3,443	464	95	23,928	2,867	328	1,759
9,835	1,770	235	57	7,594	704	46	106
11,882	1,673	229	38	16,334	2,163	282	1,653
21,333	3,412	441	91	23,033	2,646	315	1,637
9,584	1,766	218	53	7,190	635	45	96
11,749	1,646	223	38	15,843	2,011	270	1,541
20,948	3,269	425	86	22,157	2,510	289	1,501
9,342	1,662	204	49	6,785	598	39	89
11,606	1,607	221	37	15,372	1,912	250	1,412
96	843	-	-	18	170	-	3
58	435	-	-	9	84	-	2
38	408	-	-	9	86	-	1
42	17	-	-	1	6	-	1
25	4	-	-	-	2	-	-
17	13	-	-	1	4	-	1
112	18	-	-	6	2	-	-
59	9	-	-	5	2	-	-
53	9	-	-	1	-	-	-
213	26	-	-	12	8	-	2
122	11	-	-	1	3	-	1
91	15	-	-	11	5	-	1
458	144	-	-	76	37	2	3
192	61	-	-	3	10	-	3
266	83	-	-	73	27	2	-
979	165	-	-	133	63	3	4
449	86	-	-	9	17	1	1
530	79	-	-	124	46	2	3

表 2-5 15歲以上現住人口之

年齡組別	性別	總計	識字者				
			合計	博士		碩士	
				畢業	肄業	畢業	肄業
45 ~ 49 歲	計	26,523	26,515	311	141	2,504	530
	男	12,350	12,347	196	89	1,267	269
	女	14,173	14,168	115	52	1,237	261
50 ~ 54 歲	計	25,848	25,834	250	118	2,099	366
	男	12,062	12,057	142	71	1,157	184
	女	13,786	13,777	108	47	942	182
55 ~ 59 歲	計	25,383	25,368	280	60	1,554	241
	男	11,681	11,677	206	41	932	116
	女	13,702	13,691	74	19	622	125
60 ~ 64 歲	計	25,142	25,107	227	34	906	118
	男	11,330	11,324	168	25	564	62
	女	13,812	13,783	59	9	342	56
65 歲以上	計	63,233	61,817	253	30	1,055	116
	男	28,261	28,197	213	27	812	87
	女	34,972	33,620	40	3	243	29

教育程度－按年齡別分(續4)

單位：人

識字者					
大學 (含獨立學院)		專科			
		二、三年制		五年制後二年	
畢業	肄業	畢業	肄業	畢業	肄業
6,646	312	3,251	255	2,312	114
2,988	162	1,202	154	1,076	72
3,658	150	2,049	101	1,236	42
4,786	243	2,578	181	2,724	115
2,186	93	1,142	81	1,392	82
2,600	150	1,436	100	1,332	33
3,667	210	1,603	127	2,906	107
1,813	75	786	55	1,612	71
1,854	135	817	72	1,294	36
3,087	168	1,026	69	2,743	125
1,640	80	509	25	1,616	77
1,447	88	517	44	1,127	48
6,182	290	1,589	97	4,592	160
4,084	142	899	49	3,094	112
2,098	148	690	48	1,498	48

表 2-5 15歲以上現住人口之

年齡組別	性別	識字者				
		高級中等				
		普通教育(高中)		職業教育(高職)		
		畢業	肄業	畢業	肄業	五專前三年肄業
45 ~ 49 歲	計	1,086	145	6,592	353	9
	男	466	80	3,075	232	9
50 ~ 54 歲	女	620	65	3,517	121	-
	計	1,520	165	7,740	390	8
55 ~ 59 歲	男	689	89	3,254	246	6
	女	831	76	4,486	144	2
60 ~ 64 歲	計	1,742	175	8,181	401	2
	男	702	90	3,208	230	2
65 歲以上	女	1,040	85	4,973	171	-
	計	2,094	222	7,222	407	7
65 歲以上	男	965	113	2,820	215	4
	女	1,129	109	4,402	192	3
	計	4,996	460	10,638	587	7
65 歲以上	男	2,493	233	5,034	324	4
	女	2,503	227	5,604	263	3

教育程度－按年齡別分(續完)

單位：人

識字者							不識字者
國(初)中		初職		小學		自修	
畢業	肄業	畢業	肄業	畢業	肄業		
1,533	227	-	-	119	73	2	8
818	134	-	-	22	36	-	3
715	93	-	-	97	37	2	5
2,115	210	-	-	144	79	3	14
1,056	114	-	-	39	33	1	5
1,059	96	-	-	105	46	2	9
3,293	267	-	1	493	55	3	15
1,485	141	-	-	91	21	-	4
1,808	126	-	1	402	34	3	11
4,522	290	1	1	1,715	119	4	35
1,894	134	1	1	365	45	1	6
2,628	156	-	-	1,350	74	3	29
7,585	1,062	424	84	19,440	1,898	272	1,416
3,184	533	203	48	6,241	345	36	64
4,401	529	221	36	13,199	1,553	236	1,352

表 2-6 現住人口之婚姻

年底別及年齡組別	總計			未婚		
	計	男	女	計	男	女
民國100年 2011	352,159	172,063	180,096	162,355	85,092	77,263
民國101年 2012	349,710	170,476	179,234	160,138	83,811	76,327
民國102年 2013	348,488	169,679	178,809	157,961	82,676	75,285
民國103年 2014	347,619	168,859	178,760	156,404	81,728	74,676
民國104年 2015	346,169	168,063	178,106	154,472	80,751	73,721
民國105年 2016	344,888	167,151	177,737	152,933	79,914	73,019
民國106年 2017	343,243	166,078	177,165	151,229	78,948	72,281
民國107年 2018	340,913	164,742	176,171	149,248	77,909	71,339
民國108年 2019	339,269	163,769	175,500	147,742	77,121	70,621
民國109年 2020	336,868	162,409	174,459	146,026	76,204	69,822
民國110年 2021	333,038	160,342	172,696	143,395	74,933	68,462
民國111年 2022	330,419	158,603	171,816	141,345	73,811	67,534
未滿15歲	37,597	19,498	18,099	37,597	19,498	18,099
15 ~ 19 歲	13,945	7,231	6,714	13,926	7,228	6,698
20 ~ 24 歲	17,691	9,195	8,496	17,270	9,068	8,202
25 ~ 29 歲	21,358	10,773	10,585	18,511	9,684	8,827
30 ~ 34 歲	21,941	11,134	10,807	14,195	7,944	6,251
35 ~ 39 歲	23,361	11,530	11,831	10,177	5,803	4,374
40 ~ 44 歲	28,397	13,558	14,839	9,250	5,008	4,242
45 ~ 49 歲	26,523	12,350	14,173	6,882	3,480	3,402
50 ~ 54 歲	25,848	12,062	13,786	4,975	2,368	2,607
55 ~ 59 歲	25,383	11,681	13,702	3,552	1,673	1,879
60 ~ 64 歲	25,142	11,330	13,812	2,282	1,079	1,203
65 ~ 69 歲	24,034	10,823	13,211	1,473	593	880

資料來源：高雄市政府民政局。

備註：自108年5月24日起同性婚姻合法化，「有偶」、「離婚/終止結婚」及「喪偶」項下分列「不同性別」及「相同性別」統計資料。

狀況－按年齡別分

單位：人

有偶								
合計			不同性別			相同性別		
計	男	女	計	男	女	計	男	女
148,026	72,966	75,060	148,026	72,966	75,060	-	-	-
146,786	72,291	74,495	146,786	72,291	74,495	-	-	-
146,866	72,310	74,556	146,866	72,310	74,556	-	-	-
146,686	72,201	74,485	146,686	72,201	74,485	-	-	-
146,291	72,035	74,256	146,291	72,035	74,256	-	-	-
145,776	71,718	74,058	145,776	71,718	74,058	-	-	-
145,149	71,434	73,715	145,149	71,434	73,715	-	-	-
144,322	71,008	73,314	144,322	71,008	73,314	-	-	-
143,513	70,544	72,969	143,413	70,509	72,904	100	35	65
142,086	69,807	72,279	141,946	69,766	72,180	140	41	99
140,526	68,952	71,574	140,332	68,888	71,444	194	64	130
139,360	68,225	71,135	139,107	68,142	70,965	253	83	170
-	-	-	-	-	-	-	-	-
17	3	14	16	3	13	1	-	1
345	104	241	332	100	232	13	4	9
2,409	929	1,480	2,381	923	1,458	28	6	22
6,822	2,819	4,003	6,759	2,800	3,959	63	19	44
11,482	5,060	6,422	11,416	5,035	6,381	66	25	41
15,923	7,282	8,641	15,878	7,266	8,612	45	16	29
15,202	7,051	8,151	15,176	7,042	8,134	26	9	17
15,592	7,522	8,070	15,583	7,519	8,064	9	3	6
16,085	7,752	8,333	16,083	7,751	8,332	2	1	1
16,813	8,147	8,666	16,813	8,147	8,666	-	-	-
16,366	8,361	8,005	16,366	8,361	8,005	-	-	-

表 2-6 現住人口之婚姻

年底別及年齡組別	離婚/終止結婚					
	合計			不同性別		
	計	男	女	計	男	女
民國100年 2011	25,790	10,963	14,827	25,790	10,963	14,827
民國101年 2012	26,508	11,282	15,226	26,508	11,282	15,226
民國102年 2013	27,094	11,583	15,511	27,094	11,583	15,511
民國103年 2014	27,587	11,734	15,853	27,587	11,734	15,853
民國104年 2015	28,106	12,014	16,092	28,106	12,014	16,092
民國105年 2016	28,631	12,237	16,394	28,631	12,237	16,394
民國106年 2017	29,050	12,420	16,630	29,050	12,420	16,630
民國107年 2018	29,342	12,517	16,825	29,342	12,517	16,825
民國108年 2019	29,747	12,718	17,029	29,746	12,717	17,029
民國109年 2020	30,238	12,969	17,269	30,225	12,967	17,258
民國110年 2021	30,411	13,002	17,409	30,386	12,998	17,388
民國111年 2022	30,750	13,057	17,693	30,712	13,054	17,658
未滿15歲	-	-	-	-	-	-
15 ~ 19 歲	2	-	2	2	-	2
20 ~ 24 歲	76	23	53	70	23	47
25 ~ 29 歲	438	160	278	427	159	268
30 ~ 34 歲	911	368	543	899	367	532
35 ~ 39 歲	1,647	660	987	1,644	659	985
40 ~ 44 歲	3,048	1,235	1,813	3,046	1,235	1,811
45 ~ 49 歲	4,112	1,787	2,325	4,110	1,787	2,323
50 ~ 54 歲	4,703	2,081	2,622	4,701	2,081	2,620
55 ~ 59 歲	4,718	2,091	2,627	4,718	2,091	2,627
60 ~ 64 歲	4,278	1,810	2,468	4,278	1,810	2,468
65 ~ 69 歲	3,422	1,403	2,019	3,422	1,403	2,019

狀況—按年齡別分(續1)

單位：人

			喪偶								
相同性別			合計			不同性別			相同性別		
計	男	女	計	男	女	計	男	女	計	男	女
-	-	-	15,988	3,042	12,946	15,988	3,042	12,946	-	-	-
-	-	-	16,278	3,092	13,186	16,278	3,092	13,186	-	-	-
-	-	-	16,567	3,110	13,457	16,567	3,110	13,457	-	-	-
-	-	-	16,942	3,196	13,746	16,942	3,196	13,746	-	-	-
-	-	-	-	-	-	-	-	-	-	-	-
-	-	-	17,300	3,263	14,037	17,300	3,263	14,037	-	-	-
-	-	-	17,548	3,282	14,266	17,548	3,282	14,266	-	-	-
-	-	-	17,815	3,276	14,539	17,815	3,276	14,539	-	-	-
-	-	-	18,001	3,308	14,693	18,001	3,308	14,693	-	-	-
1	1	-	18,267	3,386	14,881	18,267	3,386	14,881	-	-	-
13	2	11	18,518	3,429	15,089	18,518	3,429	15,089	-	-	-
25	4	21	18,706	3,455	15,251	18,705	3,454	15,251	1	1	-
38	3	35	18,964	3,510	15,454	18,960	3,507	15,453	4	3	1
-	-	-	-	-	-	-	-	-	-	-	-
-	-	-	-	-	-	-	-	-	-	-	-
6	-	6	-	-	-	-	-	-	-	-	-
11	1	10	-	-	-	-	-	-	-	-	-
12	1	11	13	3	10	12	3	9	1	-	1
3	1	2	55	7	48	55	7	48	-	-	-
2	-	2	176	33	143	173	30	143	3	3	-
2	-	2	327	32	295	327	32	295	-	-	-
2	-	2	578	91	487	578	91	487	-	-	-
-	-	-	1,028	165	863	1,028	165	863	-	-	-
-	-	-	1,769	294	1,475	1,769	294	1,475	-	-	-
-	-	-	2,773	466	2,307	2,773	466	2,307	-	-	-

表 2-6 現住人口之婚姻

年齡組別	總計			未婚		
	計	男	女	計	男	女
70 ~ 74 歲	18,545	8,518	10,027	715	229	486
75 ~ 79 歲	9,340	4,258	5,082	275	91	184
80 ~ 84 歲	6,612	2,839	3,773	156	42	114
85 ~ 89 歲	3,207	1,212	1,995	73	16	57
90 ~ 94 歲	1,168	477	691	23	4	19
95 ~ 99 歲	286	114	172	12	2	10
100歲以上	41	20	21	1	1	-

資料來源：高雄市政府民政局。

備註：自108年5月24日起同性婚姻合法化，「有偶」、「離婚/終止結婚」及「喪偶」項下分列「不同性別」及「相同性別」統計資料。

狀況－按年齡別分(續2)

單位：人

有偶								
合計			不同性別			相同性別		
計	男	女	計	男	女	計	男	女
12,120	6,774	5,346	12,120	6,774	5,346	-	-	-
5,518	3,305	2,213	5,518	3,305	2,213	-	-	-
3,272	2,093	1,179	3,272	2,093	1,179	-	-	-
1,026	713	313	1,026	713	313	-	-	-
301	253	48	301	253	48	-	-	-
56	48	8	56	48	8	-	-	-
11	9	2	11	9	2	-	-	-

表 2-6 現住人口之婚姻

年齡組別	離婚/終止結婚					
	合計			不同性別		
	計	男	女	計	男	女
70 ~ 74 歲	2,132	890	1,242	2,132	890	1,242
75 ~ 79 歲	752	345	407	752	345	407
80 ~ 84 歲	355	146	209	355	146	209
85 ~ 89 歲	110	38	72	110	38	72
90 ~ 94 歲	37	13	24	37	13	24
95 ~ 99 歲	8	6	2	8	6	2
100歲以上	1	1	-	1	1	-

狀況—按年齡別分(續完)

單位：人

			喪偶								
相同性別			合計			不同性別			相同性別		
計	男	女	計	男	女	計	男	女	計	男	女
-	-	-	3,578	625	2,953	3,578	625	2,953	-	-	-
-	-	-	2,795	517	2,278	2,795	517	2,278	-	-	-
-	-	-	2,829	558	2,271	2,829	558	2,271	-	-	-
-	-	-	1,998	445	1,553	1,998	445	1,553	-	-	-
-	-	-	807	207	600	807	207	600	-	-	-
-	-	-	210	58	152	210	58	152	-	-	-
-	-	-	28	9	19	28	9	19	-	-	-

表 2-7 現住人口之婚姻

年底別及里別	總計			未婚		
	計	男	女	計	男	女
民國100年 2011	352,159	172,063	180,096	162,355	85,092	77,263
民國101年 2012	349,710	170,476	179,234	160,138	83,811	76,327
民國102年 2013	348,488	169,679	178,809	157,961	82,676	75,285
民國103年 2014	347,619	168,859	178,760	156,404	81,728	74,676
民國104年 2015	346,169	168,063	178,106	154,472	80,751	73,721
民國105年 2016	344,888	167,151	177,737	152,933	79,914	73,019
民國106年 2017	343,243	166,078	177,165	151,229	78,948	72,281
民國107年 2018	340,913	164,742	176,171	149,248	77,909	71,339
民國108年 2019	339,269	163,769	175,500	147,742	77,121	70,621
民國109年 2020	336,868	162,409	174,459	146,026	76,204	69,822
民國110年 2021	333,038	160,342	172,696	143,395	74,933	68,462
民國111年 2022	330,419	158,603	171,816	141,345	73,811	67,534
鼎金里	4,268	2,085	2,183	1,723	914	809
鼎盛里	8,802	4,231	4,571	3,937	2,084	1,853
鼎強里	4,432	2,170	2,262	1,884	1,013	871
鼎力里	4,541	2,194	2,347	1,979	1,051	928
鼎西里	7,885	3,754	4,131	3,289	1,684	1,605
鼎中里	3,786	1,837	1,949	1,470	775	695
鼎泰里	24,912	11,665	13,247	11,137	5,637	5,500
本館里	9,310	4,475	4,835	3,809	1,972	1,837
本和里	7,916	3,774	4,142	3,293	1,679	1,614
本文里	2,054	984	1,070	842	421	421
本武里	1,919	937	982	864	457	407
本元里	6,232	2,880	3,352	2,858	1,423	1,435
本安里	5,461	2,608	2,853	2,624	1,357	1,267
本上里	5,799	2,713	3,086	2,758	1,408	1,350
本揚里	9,269	4,401	4,868	4,328	2,228	2,100
寶獅里	3,775	1,835	1,940	1,524	815	709
寶德里	5,469	2,631	2,838	2,283	1,205	1,078

資料來源：高雄市政府民政局。

備註：自108年5月24日起同性婚姻合法化，「有偶」、「離婚/終止結婚」及「喪偶」項下分列「不同性別」及「相同性別」統計資料。

狀況—按里別分

單位：人

有偶								
合計			不同性別			相同性別		
計	男	女	計	男	女	計	男	女
148,026	72,966	75,060	148,026	72,966	75,060	-	-	-
146,786	72,291	74,495	146,786	72,291	74,495	-	-	-
146,866	72,310	74,556	146,866	72,310	74,556	-	-	-
146,686	72,201	74,485	146,686	72,201	74,485	-	-	-
146,291	72,035	74,256	146,291	72,035	74,256	-	-	-
145,776	71,718	74,058	145,776	71,718	74,058	-	-	-
145,149	71,434	73,715	145,149	71,434	73,715	-	-	-
144,322	71,008	73,314	144,322	71,008	73,314	-	-	-
143,513	70,544	72,969	143,413	70,509	72,904	100	35	65
142,086	69,807	72,279	141,946	69,766	72,180	140	41	99
140,526	68,952	71,574	140,332	68,888	71,444	194	64	130
139,360	68,225	71,135	139,107	68,142	70,965	253	83	170
1,840	927	913	1,837	927	910	3	-	3
3,726	1,798	1,928	3,723	1,797	1,926	3	1	2
1,939	948	991	1,938	948	990	1	-	1
1,965	948	1,017	1,956	946	1,010	9	2	7
3,371	1,676	1,695	3,365	1,675	1,690	6	1	5
1,818	906	912	1,815	903	912	3	3	-
10,791	5,114	5,677	10,780	5,112	5,668	11	2	9
4,133	2,069	2,064	4,124	2,065	2,059	9	4	5
3,572	1,762	1,810	3,572	1,762	1,810	-	-	-
897	462	435	897	462	435	-	-	-
812	389	423	811	389	422	1	-	1
2,625	1,209	1,416	2,622	1,208	1,414	3	1	2
2,301	1,065	1,236	2,298	1,064	1,234	3	1	2
2,465	1,129	1,336	2,460	1,128	1,332	5	1	4
3,961	1,853	2,108	3,959	1,853	2,106	2	-	2
1,604	792	812	1,597	788	809	7	4	3
2,294	1,134	1,160	2,291	1,133	1,158	3	1	2

表 2-7 現住人口之婚姻

年底別及里別	離婚/終止結婚					
	合計			不同性別		
	計	男	女	計	男	女
民國100年 2011	25,790	10,963	14,827	25,790	10,963	14,827
民國101年 2012	26,508	11,282	15,226	26,508	11,282	15,226
民國102年 2013	27,094	11,583	15,511	27,094	11,583	15,511
民國103年 2014	27,587	11,734	15,853	27,587	11,734	15,853
民國104年 2015	28,106	12,014	16,092	28,106	12,014	16,092
民國105年 2016	28,631	12,237	16,394	28,631	12,237	16,394
民國106年 2017	29,050	12,420	16,630	29,050	12,420	16,630
民國107年 2018	29,342	12,517	16,825	29,342	12,517	16,825
民國108年 2019	29,747	12,718	17,029	29,746	12,717	17,029
民國109年 2020	30,238	12,969	17,269	30,225	12,967	17,258
民國110年 2021	30,411	13,002	17,409	30,386	12,998	17,388
民國111年 2022	30,750	13,057	17,693	30,712	13,054	17,658
鼎金里	443	192	251	443	192	251
鼎盛里	710	267	443	710	267	443
鼎強里	356	158	198	356	158	198
鼎力里	366	149	217	366	149	217
鼎西里	777	314	463	777	314	463
鼎中里	262	113	149	261	113	148
鼎泰里	1,906	704	1,202	1,905	704	1,201
本館里	839	347	492	839	347	492
本和里	647	261	386	646	261	385
本文里	181	77	104	181	77	104
本武里	144	69	75	143	69	74
本元里	461	193	268	460	193	267
本安里	326	141	185	326	141	185
本上里	337	124	213	337	124	213
本揚里	596	243	353	594	243	351
寶獅里	394	180	214	393	180	213
寶德里	595	228	367	595	228	367

狀況—按里別分(續1)

單位：人

			喪偶								
相同性別			合計			不同性別			相同性別		
計	男	女	計	男	女	計	男	女	計	男	女
-	-	-	15,988	3,042	12,946	15,988	3,042	12,946	-	-	-
-	-	-	16,278	3,092	13,186	16,278	3,092	13,186	-	-	-
-	-	-	16,567	3,110	13,457	16,567	3,110	13,457	-	-	-
-	-	-	16,942	3,196	13,746	16,942	3,196	13,746	-	-	-
-	-	-	17,300	3,263	14,037	17,300	3,263	14,037	-	-	-
-	-	-	17,548	3,282	14,266	17,548	3,282	14,266	-	-	-
-	-	-	17,815	3,276	14,539	17,815	3,276	14,539	-	-	-
-	-	-	18,001	3,308	14,693	18,001	3,308	14,693	-	-	-
1	1	-	18,267	3,386	14,881	18,267	3,386	14,881	-	-	-
13	2	11	18,518	3,429	15,089	18,518	3,429	15,089	-	-	-
25	4	21	18,706	3,455	15,251	18,705	3,454	15,251	1	1	-
38	3	35	18,964	3,510	15,454	18,960	3,507	15,453	4	3	1
-	-	-	262	52	210	262	52	210	-	-	-
-	-	-	429	82	347	429	82	347	-	-	-
-	-	-	253	51	202	253	51	202	-	-	-
-	-	-	231	46	185	231	46	185	-	-	-
-	-	-	448	80	368	448	80	368	-	-	-
1	-	1	236	43	193	236	43	193	-	-	-
1	-	1	1,078	210	868	1,078	210	868	-	-	-
-	-	-	529	87	442	529	87	442	-	-	-
1	-	1	404	72	332	404	72	332	-	-	-
-	-	-	134	24	110	134	24	110	-	-	-
1	-	1	99	22	77	99	22	77	-	-	-
1	-	1	288	55	233	287	55	232	1	-	1
-	-	-	210	45	165	210	45	165	-	-	-
-	-	-	239	52	187	239	52	187	-	-	-
2	-	2	384	77	307	384	77	307	-	-	-
1	-	1	253	48	205	253	48	205	-	-	-
-	-	-	297	64	233	297	64	233	-	-	-

表 2-7 現住人口之婚姻

里別	總計			未婚		
	計	男	女	計	男	女
寶泰里	4,298	2,020	2,278	1,739	887	852
寶興里	7,238	3,388	3,850	3,019	1,556	1,463
寶中里	3,197	1,559	1,638	1,386	762	624
寶華里	3,671	1,724	1,947	1,646	854	792
寶國里	9,317	4,374	4,943	4,287	2,199	2,088
寶民里	3,556	1,754	1,802	1,556	839	717
寶慶里	2,993	1,415	1,578	1,331	682	649
寶業里	7,198	3,330	3,868	3,235	1,636	1,599
寶盛里	5,326	2,586	2,740	2,198	1,153	1,045
寶安里	7,702	3,604	4,098	3,230	1,639	1,591
寶龍里	4,538	2,203	2,335	1,955	1,023	932
寶珠里	7,132	3,812	3,320	2,854	1,656	1,198
寶玉里	9,666	4,509	5,157	4,549	2,302	2,247
灣子里	4,265	2,077	2,188	1,727	923	804
灣愛里	3,160	1,572	1,588	1,341	753	588
灣中里	5,723	2,769	2,954	2,264	1,210	1,054
灣華里	2,728	1,328	1,400	1,083	586	497
灣勝里	1,925	943	982	781	433	348
灣利里	3,229	1,606	1,623	1,285	688	597
灣復里	3,778	1,809	1,969	1,510	799	711
正興里	14,003	6,613	7,390	6,322	3,284	3,038
正順里	4,308	2,006	2,302	1,864	922	942
灣興里	2,130	1,034	1,096	942	490	452
灣成里	3,014	1,456	1,558	1,249	654	595
安康里	2,885	1,434	1,451	1,216	675	541
安寧里	1,895	960	935	787	440	347
安吉里	5,327	2,460	2,867	2,327	1,179	1,148
安發里	4,886	2,271	2,615	2,132	1,105	1,027
安東里	3,401	1,627	1,774	1,416	710	706
安和里	2,840	1,391	1,449	1,219	648	571
達德里	1,380	692	688	559	296	263

狀況—按里別分(續2)

單位：人

有偶								
合計			不同性別			相同性別		
計	男	女	計	男	女	計	男	女
1,825	900	925	1,823	900	923	2	-	2
3,085	1,486	1,599	3,074	1,483	1,591	11	3	8
1,270	619	651	1,270	619	651	-	-	-
1,574	736	838	1,573	736	837	1	-	1
3,893	1,804	2,089	3,891	1,804	2,087	2	-	2
1,501	737	764	1,500	737	763	1	-	1
1,201	565	636	1,199	564	635	2	1	1
3,141	1,437	1,704	3,139	1,437	1,702	2	-	2
2,396	1,199	1,197	2,391	1,198	1,193	5	1	4
3,238	1,589	1,649	3,231	1,585	1,646	7	4	3
1,882	927	955	1,879	926	953	3	1	2
2,604	1,329	1,275	2,595	1,325	1,270	9	4	5
3,802	1,791	2,011	3,792	1,786	2,006	10	5	5
1,888	949	939	1,885	949	936	3	-	3
1,199	604	595	1,198	604	594	1	-	1
2,380	1,207	1,173	2,372	1,204	1,168	8	3	5
1,130	562	568	1,129	562	567	1	-	1
827	412	415	826	411	415	1	1	-
1,379	713	666	1,378	712	666	1	1	-
1,492	774	718	1,489	772	717	3	2	1
5,730	2,734	2,996	5,714	2,728	2,986	16	6	10
1,778	859	919	1,772	857	915	6	2	4
906	441	465	905	440	465	1	1	-
1,241	608	633	1,236	608	628	5	-	5
992	503	489	988	502	486	4	1	3
636	343	293	635	342	293	1	1	-
2,116	1,004	1,112	2,099	1,000	1,099	17	4	13
2,006	935	1,071	1,999	933	1,066	7	2	5
1,562	786	776	1,560	784	776	2	2	-
1,251	624	627	1,249	623	626	2	1	1
629	322	307	629	322	307	-	-	-

表 2-7 現住人口之婚姻

里別	離婚/終止結婚					
	合計			不同性別		
	計	男	女	計	男	女
寶泰里	518	193	325	518	193	325
寶興里	750	277	473	749	277	472
寶中里	318	144	174	318	144	174
寶華里	292	106	186	292	106	186
寶國里	778	307	471	776	307	469
寶民里	305	138	167	304	138	166
寶慶里	293	135	158	292	134	158
寶業里	541	201	340	538	201	337
寶盛里	429	180	249	428	180	248
寶安里	802	302	500	800	302	498
寶龍里	419	191	228	419	191	228
寶珠里	1,289	769	520	1,289	769	520
寶玉里	911	340	571	911	340	571
灣子里	419	161	258	418	161	257
灣愛里	376	182	194	376	182	194
灣中里	711	290	421	710	290	420
灣華里	312	137	175	312	137	175
灣勝里	133	61	72	133	61	72
灣利里	309	157	152	309	157	152
灣復里	523	192	331	523	192	331
正興里	1,294	472	822	1,291	472	819
正順里	401	179	222	401	179	222
灣興里	143	74	69	143	74	69
灣成里	357	165	192	357	165	192
安康里	425	205	220	422	205	217
安寧里	290	155	135	290	155	135
安吉里	607	235	372	604	235	369
安發里	481	189	292	481	189	292
安東里	221	94	127	221	94	127
安和里	196	87	109	196	87	109
達德里	82	43	39	82	43	39

狀況—按里別分(續3)

單位：人

			喪偶								
相同性別			合計			不同性別			相同性別		
計	男	女	計	男	女	計	男	女	計	男	女
-	-	-	216	40	176	216	40	176	-	-	-
1	-	1	384	69	315	384	69	315	-	-	-
-	-	-	223	34	189	223	34	189	-	-	-
-	-	-	159	28	131	159	28	131	-	-	-
2	-	2	359	64	295	359	64	295	-	-	-
1	-	1	194	40	154	194	40	154	-	-	-
1	1	-	168	33	135	168	33	135	-	-	-
3	-	3	281	56	225	281	56	225	-	-	-
1	-	1	303	54	249	303	54	249	-	-	-
2	-	2	432	74	358	432	74	358	-	-	-
-	-	-	282	62	220	282	62	220	-	-	-
-	-	-	385	58	327	385	58	327	-	-	-
-	-	-	404	76	328	404	76	328	-	-	-
1	-	1	231	44	187	231	44	187	-	-	-
-	-	-	244	33	211	243	32	211	1	1	-
1	-	1	368	62	306	367	61	306	1	1	-
-	-	-	203	43	160	203	43	160	-	-	-
-	-	-	184	37	147	184	37	147	-	-	-
-	-	-	256	48	208	256	48	208	-	-	-
-	-	-	253	44	209	252	43	209	1	1	-
3	-	3	657	123	534	657	123	534	-	-	-
-	-	-	265	46	219	265	46	219	-	-	-
-	-	-	139	29	110	139	29	110	-	-	-
-	-	-	167	29	138	167	29	138	-	-	-
3	-	3	252	51	201	252	51	201	-	-	-
-	-	-	182	22	160	182	22	160	-	-	-
3	-	3	277	42	235	277	42	235	-	-	-
-	-	-	267	42	225	267	42	225	-	-	-
-	-	-	202	37	165	202	37	165	-	-	-
-	-	-	174	32	142	174	32	142	-	-	-
-	-	-	110	31	79	110	31	79	-	-	-

表 2-7 現住人口之婚姻

里別	總計			未婚		
	計	男	女	計	男	女
達明里	1,679	802	877	676	349	327
達仁里	1,541	742	799	625	332	293
達勇里	970	493	477	405	214	191
同德里	2,823	1,412	1,411	1,128	598	530
德智里	2,253	1,092	1,161	898	478	420
德仁里	2,037	1,002	1,035	814	440	374
安生里	1,487	740	747	613	315	298
德東里	823	410	413	303	163	140
德行里	1,105	542	563	455	225	230
精華里	1,620	791	829	638	337	301
民享里	2,019	989	1,030	830	423	407
安宜里	3,414	1,651	1,763	1,402	744	658
安泰里	4,032	1,946	2,086	1,675	890	785
安邦里	4,121	2,001	2,120	1,683	905	778
十全里	1,897	907	990	781	414	367
十美里	1,843	925	918	750	414	336
德北里	2,408	1,160	1,248	1,004	508	496
立誠里	729	346	383	274	136	138
立業里	944	459	485	379	200	179
港東里	1,424	686	738	535	282	253
港新里	1,535	739	796	649	327	322
港西里	783	390	393	291	149	142
博愛里	1,187	574	613	457	243	214
博惠里	4,491	2,135	2,356	1,903	1,023	880
長明里	1,117	549	568	470	256	214
建東里	1,208	557	651	486	257	229
興德里	2,063	980	1,083	869	435	434
鳳南里	1,022	509	513	403	224	179
鳳北里	1,359	689	670	526	281	245
德西里	1,984	941	1,043	887	458	429
豐裕里	2,523	1,238	1,285	1,041	574	467

狀況—按里別分(續4)

單位：人

有偶								
合計			不同性別			相同性別		
計	男	女	計	男	女	計	男	女
763	382	381	762	381	381	1	1	-
680	333	347	679	332	347	1	1	-
397	214	183	397	214	183	-	-	-
1,242	655	587	1,242	655	587	-	-	-
1,028	513	515	1,027	513	514	1	-	1
876	437	439	876	437	439	-	-	-
641	336	305	641	336	305	-	-	-
386	203	183	386	203	183	-	-	-
469	249	220	469	249	220	-	-	-
690	349	341	689	348	341	1	1	-
901	468	433	900	468	432	1	-	1
1,506	748	758	1,505	748	757	1	-	1
1,705	855	850	1,702	855	847	3	-	3
1,871	920	951	1,871	920	951	-	-	-
799	385	414	796	383	413	3	2	1
752	395	357	749	394	355	3	1	2
1,028	520	508	1,026	520	506	2	-	2
307	158	149	307	158	149	-	-	-
401	205	196	401	205	196	-	-	-
486	265	221	484	265	219	2	-	2
655	331	324	653	330	323	2	1	1
293	164	129	290	163	127	3	1	2
461	240	221	457	239	218	4	1	3
1,853	888	965	1,851	888	963	2	-	2
443	219	224	443	219	224	-	-	-
420	206	214	415	206	209	5	-	5
852	416	436	851	416	435	1	-	1
439	226	213	436	223	213	3	3	-
597	326	271	597	326	271	-	-	-
813	407	406	805	405	400	8	2	6
1,036	519	517	1,034	518	516	2	1	1

表 2-7 現住人口之婚姻

里別	離婚/終止結婚					
	合計			不同性別		
	計	男	女	計	男	女
達明里	118	56	62	118	56	62
達仁里	129	59	70	129	59	70
達勇里	94	44	50	94	44	50
同德里	255	120	135	255	120	135
德智里	156	70	86	155	70	85
德仁里	205	100	105	204	100	104
安生里	120	62	58	120	62	58
德東里	60	27	33	60	27	33
德行里	79	40	39	79	40	39
精華里	156	86	70	156	86	70
民享里	127	62	65	127	62	65
安宜里	243	113	130	243	113	130
安泰里	375	151	224	375	151	224
安邦里	313	135	178	312	135	177
十全里	186	86	100	186	86	100
十美里	186	85	101	186	85	101
德北里	218	91	127	218	91	127
立誠里	73	40	33	73	40	33
立業里	89	41	48	89	41	48
港東里	271	121	150	271	121	150
港新里	143	67	76	143	67	76
港西里	130	59	71	130	59	71
博愛里	181	74	107	180	74	106
博惠里	441	183	258	440	183	257
長明里	118	54	64	118	54	64
建東里	234	90	144	234	90	144
興德里	211	105	106	211	105	106
鳳南里	105	42	63	105	42	63
鳳北里	120	60	60	120	60	60
德西里	199	59	140	196	57	139
豐裕里	226	100	126	226	100	126

狀況—按里別分(續5)

單位：人

			喪偶								
相同性別			合計			不同性別			相同性別		
計	男	女	計	男	女	計	男	女	計	男	女
-	-	-	122	15	107	122	15	107	-	-	-
-	-	-	107	18	89	107	18	89	-	-	-
-	-	-	74	21	53	74	21	53	-	-	-
-	-	-	198	39	159	198	39	159	-	-	-
1	-	1	171	31	140	171	31	140	-	-	-
1	-	1	142	25	117	142	25	117	-	-	-
-	-	-	113	27	86	113	27	86	-	-	-
-	-	-	74	17	57	74	17	57	-	-	-
-	-	-	102	28	74	102	28	74	-	-	-
-	-	-	136	19	117	136	19	117	-	-	-
-	-	-	161	36	125	161	36	125	-	-	-
-	-	-	263	46	217	263	46	217	-	-	-
-	-	-	277	50	227	277	50	227	-	-	-
1	-	1	254	41	213	254	41	213	-	-	-
-	-	-	131	22	109	131	22	109	-	-	-
-	-	-	155	31	124	155	31	124	-	-	-
-	-	-	158	41	117	158	41	117	-	-	-
-	-	-	75	12	63	75	12	63	-	-	-
-	-	-	75	13	62	75	13	62	-	-	-
-	-	-	132	18	114	132	18	114	-	-	-
-	-	-	88	14	74	88	14	74	-	-	-
-	-	-	69	18	51	69	18	51	-	-	-
1	-	1	88	17	71	88	17	71	-	-	-
1	-	1	294	41	253	294	41	253	-	-	-
-	-	-	86	20	66	86	20	66	-	-	-
-	-	-	68	4	64	68	4	64	-	-	-
-	-	-	131	24	107	131	24	107	-	-	-
-	-	-	75	17	58	75	17	58	-	-	-
-	-	-	116	22	94	116	22	94	-	-	-
3	2	1	85	17	68	85	17	68	-	-	-
-	-	-	220	45	175	220	45	175	-	-	-

表 2-7 現住人口之婚姻

里別	總計			未婚		
	計	男	女	計	男	女
川東里	1,292	659	633	551	312	239
裕民里	1,421	717	704	602	334	268
力行里	1,105	583	522	447	249	198
千歲里	1,189	573	616	464	233	231
立德里	1,243	595	648	508	265	243
千北里	1,098	533	565	452	246	206
千秋里	2,091	1,046	1,045	860	472	388

狀況—按里別分(續6)

單位：人

有偶								
合計			不同性別			相同性別		
計	男	女	計	男	女	計	男	女
528	265	263	528	265	263	-	-	-
609	315	294	609	315	294	-	-	-
487	260	227	487	260	227	-	-	-
502	268	234	502	268	234	-	-	-
515	257	258	514	256	258	1	1	-
455	229	226	455	229	226	-	-	-
806	419	387	806	419	387	-	-	-

表 2-7 現住人口之婚姻

里別	離婚/終止結婚					
	合計			不同性別		
	計	男	女	計	男	女
川東里	119	63	56	119	63	56
裕民里	131	59	72	131	59	72
力行里	73	47	26	73	47	26
千歲里	123	55	68	123	55	68
立德里	127	59	68	127	59	68
千北里	99	47	52	99	47	52
千秋里	252	124	128	252	124	128

狀況—按里別分(續完)

單位：人

			喪偶								
相同性別			合計			不同性別			相同性別		
計	男	女	計	男	女	計	男	女	計	男	女
-	-	-	94	19	75	94	19	75	-	-	-
-	-	-	79	9	70	79	9	70	-	-	-
-	-	-	98	27	71	98	27	71	-	-	-
-	-	-	100	17	83	100	17	83	-	-	-
-	-	-	93	14	79	93	14	79	-	-	-
-	-	-	92	11	81	92	11	81	-	-	-
-	-	-	173	31	142	173	31	142	-	-	-

表 2-8 現住原住民

年底別及里別	戶數(戶)		
	合計	平地原住民	山地原住民
民國100年 2011	435	214	221
民國101年 2012	458	230	228
民國102年 2013	471	232	239
民國103年 2014	532	279	253
民國104年 2015	552	287	265
民國105年 2016	586	301	285
民國106年 2017	604	318	286
民國107年 2018	636	335	301
民國108年 2019	685	358	327
民國109年 2020	726	381	345
民國110年 2021	754	399	355
民國111年 2022	783	399	384
鼎金里	8	4	4
鼎盛里	34	16	18
鼎強里	10	6	4
鼎力里	17	11	6
鼎西里	26	10	16
鼎中里	8	3	5
鼎泰里	59	29	30
本館里	17	6	11
本和里	18	13	5
本文里	3	3	-
本武里	4	1	3
本元里	9	6	3
本安里	13	6	7
本上里	8	4	4
本揚里	22	14	8
寶獅里	9	5	4

資料來源：高雄市三民區戶政事務所。

戶口數

人口數(人)								
合計			平地原住民			山地原住民		
計	男	女	計	男	女	計	男	女
1,271	538	733	639	287	352	632	251	381
1,327	576	751	671	306	365	656	270	386
1,359	586	773	680	312	368	679	274	405
1,347	584	763	689	312	377	658	272	386
1,380	602	778	703	323	380	677	279	398
1,461	651	810	716	325	391	745	326	419
1,488	661	827	752	339	413	736	322	414
1,518	669	849	780	356	424	738	313	425
1,601	704	897	806	367	439	795	337	458
1,664	736	928	831	377	454	833	359	474
1,740	770	970	870	390	480	870	380	490
1,769	787	982	859	389	470	910	398	512
28	10	18	11	6	5	17	4	13
75	37	38	39	18	21	36	19	17
32	17	15	21	10	11	11	7	4
45	25	20	28	16	12	17	9	8
56	24	32	27	14	13	29	10	19
17	9	8	5	4	1	12	5	7
140	64	76	55	27	28	85	37	48
30	14	16	11	4	7	19	10	9
38	12	26	28	9	19	10	3	7
6	2	4	6	2	4	-	-	-
7	2	5	1	-	1	6	2	4
20	13	7	12	7	5	8	6	2
42	17	25	16	7	9	26	10	16
16	7	9	6	2	4	10	5	5
50	20	30	29	11	18	21	9	12
12	2	10	7	2	5	5	-	5

表 2-8 現住原住民

里別	戶數(戶)		
	合計	平地原住民	山地原住民
寶德里	14	10	4
寶泰里	12	8	4
寶興里	13	8	5
寶中里	5	3	2
寶華里	12	6	6
寶國里	19	9	10
寶民里	6	4	2
寶慶里	6	3	3
寶業里	16	9	7
寶盛里	16	9	7
寶安里	23	11	12
寶龍里	11	5	6
寶珠里	24	9	15
寶玉里	23	14	9
灣子里	8	4	4
灣愛里	14	6	8
灣中里	15	8	7
灣華里	7	4	3
灣勝里	2	2	-
灣利里	8	2	6
灣復里	10	3	7
正興里	30	13	17
正順里	8	3	5
灣興里	3	1	2
灣成里	10	5	5
安康里	7	3	4
安寧里	3	2	1
安吉里	17	13	4
安發里	12	3	9
安東里	5	3	2

戶口數(續1)

人口數(人)								
合計			平地原住民			山地原住民		
計	男	女	計	男	女	計	男	女
43	20	23	28	14	14	15	6	9
23	8	15	17	6	11	6	2	4
46	17	29	24	8	16	22	9	13
13	8	5	6	5	1	7	3	4
31	15	16	17	8	9	14	7	7
46	19	27	20	6	14	26	13	13
12	7	5	7	4	3	5	3	2
14	7	7	6	3	3	8	4	4
31	14	17	16	9	7	15	5	10
34	15	19	18	8	10	16	7	9
54	22	32	24	10	14	30	12	18
19	10	9	9	4	5	10	6	4
55	29	26	19	9	10	36	20	16
56	26	30	33	16	17	23	10	13
16	8	8	6	3	3	10	5	5
21	10	11	8	3	5	13	7	6
29	14	15	17	8	9	12	6	6
12	5	7	6	3	3	6	2	4
8	1	7	8	1	7	-	-	-
17	9	8	6	2	4	11	7	4
17	5	12	4	1	3	13	4	9
54	27	27	18	9	9	36	18	18
24	10	14	6	3	3	18	7	11
6	2	4	1	-	1	5	2	3
17	9	8	9	4	5	8	5	3
20	8	12	10	4	6	10	4	6
9	6	3	5	3	2	4	3	1
36	16	20	27	13	14	9	3	6
31	10	21	11	3	8	20	7	13
11	5	6	4	4	-	7	1	6

表 2-8 現住原住民

里別	戶數(戶)		
	合計	平地原住民	山地原住民
安和里	2	1	1
達德里	2	-	2
達明里	-	-	-
達仁里	1	1	-
達勇里	3	-	3
同德里	3	2	1
德智里	2	-	2
德仁里	4	2	2
安生里	2	-	2
德東里	-	-	-
德行里	1	-	1
精華里	4	4	-
民享里	3	2	1
安宜里	5	3	2
安泰里	11	7	4
安邦里	6	3	3
十全里	5	2	3
十美里	4	1	3
德北里	5	2	3
立誠里	1	1	-
立業里	1	-	1
港東里	7	3	4
港新里	6	2	4
港西里	6	3	3
博愛里	7	4	3
博惠里	16	10	6
長明里	-	-	-
建東里	9	5	4
興德里	5	3	2
鳳南里	5	2	3

戶口數(續2)

人口數(人)								
合計			平地原住民			山地原住民		
計	男	女	計	男	女	計	男	女
6	5	1	3	3	-	3	2	1
2	2	-	-	-	-	2	2	-
2	1	1	1	-	1	1	1	-
3	-	3	3	-	3	-	-	-
8	2	6	-	-	-	8	2	6
7	2	5	4	1	3	3	1	2
4	2	2	-	-	-	4	2	2
15	5	10	5	2	3	10	3	7
8	5	3	-	-	-	8	5	3
2	1	1	-	-	-	2	1	1
1	-	1	-	-	-	1	-	1
4	1	3	4	1	3	-	-	-
7	3	4	4	1	3	3	2	1
16	9	7	10	4	6	6	5	1
22	7	15	14	4	10	8	3	5
15	8	7	7	4	3	8	4	4
15	8	7	8	5	3	7	3	4
8	1	7	1	-	1	7	1	6
13	3	10	7	2	5	6	1	5
3	2	1	2	2	-	1	-	1
1	-	1	-	-	-	1	-	1
9	4	5	5	2	3	4	2	2
13	3	10	3	1	2	10	2	8
12	7	5	5	4	1	7	3	4
15	7	8	7	3	4	8	4	4
35	16	19	25	12	13	10	4	6
-	-	-	-	-	-	-	-	-
14	8	6	8	6	2	6	2	4
9	4	5	6	3	3	3	1	2
8	2	6	2	-	2	6	2	4

表 2-8 現住原住民

里別	戶數(戶)		
	合計	平地原住民	山地原住民
鳳北里	1	-	1
德西里	6	2	4
豐裕里	6	2	4
川東里	-	-	-
裕民里	4	1	3
力行里	1	-	1
千歲里	2	2	-
立德里	2	2	-
千北里	3	2	1
千秋里	8	5	3

戶口數(續完)

人口數(人)								
合計			平地原住民			山地原住民		
計	男	女	計	男	女	計	男	女
2	1	1	-	-	-	2	1	1
11	4	7	2	1	1	9	3	6
15	6	9	7	4	3	8	2	6
-	-	-	-	-	-	-	-	-
8	4	4	3	1	2	5	3	2
6	1	5	2	-	2	4	1	3
4	1	3	4	1	3	-	-	-
4	1	3	3	1	2	1	-	1
8	7	1	5	5	-	3	2	1
15	7	8	7	3	4	8	4	4

表 2-9 新移民

年底別及性別	總計	大陸地區 (含港澳地 區)	非 大 陸				
			合計	印尼	馬來西亞	新加坡	
民國100年 2011	計	4,684	2,740	1,944	157	76	21
	男	724	165	559	4	41	14
	女	3,960	2,575	1,385	153	35	7
民國101年 2012	計	4,814	2,790	2,024	164	83	21
	男	798	175	623	7	46	14
	女	4,016	2,615	1,401	157	37	7
民國102年 2013	計	4,967	2,884	2,083	163	89	21
	男	870	192	678	7	47	16
	女	4,097	2,692	1,405	156	42	5
民國103年 2014	計	5,131	2,956	2,175	166	97	21
	男	937	205	732	7	52	15
	女	4,194	2,751	1,443	159	45	6
民國104年 2015	計	5,194	2,973	2,221	166	104	26
	男	996	216	780	8	57	19
	女	4,198	2,757	1,441	158	47	7
民國105年 2016	計	5,310	3,012	2,298	156	114	30
	男	1,069	261	808	9	60	23
	女	4,241	2,751	1,490	147	54	7
民國106年 2017	計	5,474	3,062	2,412	155	113	36
	男	1,142	250	892	13	66	30
	女	4,332	2,812	1,520	142	47	6
民國107年 2018	計	5,646	3,146	2,500	151	118	45
	男	1,174	251	923	12	68	38
	女	4,472	2,895	1,577	139	50	7
民國108年 2019	計	5,768	3,177	2,591	149	123	45
	男	1,278	281	997	12	73	38
	女	4,490	2,896	1,594	137	50	7

資料來源：高雄市政府民政局。

人口數

單位：人

港 澳 地 區							
菲律賓	泰國	緬甸	越南	柬埔寨	寮國	其他國家	
67	86	15	923	34	2	563	
2	20	1	-	-	-	477	
65	66	14	923	34	2	86	
70	87	16	919	35	2	627	
3	22	1	-	-	-	530	
67	65	15	919	35	2	97	
70	90	17	914	34	1	684	
2	24	1	1	-	-	580	
68	66	16	913	34	1	104	
72	90	17	928	34	1	749	
3	23	1	1	-	-	630	
69	67	16	927	34	1	119	
72	95	17	919	33	1	788	
4	25	1	2	-	-	664	
68	70	16	917	33	1	124	
70	94	14	981	32	1	806	
4	27	1	4	-	-	680	
66	67	13	977	32	1	126	
79	85	18	1,034	31	1	860	
7	24	3	9	-	-	740	
72	61	15	1,025	31	1	120	
87	77	25	1,092	31	1	873	
8	23	5	9	-	-	760	
79	54	20	1,083	31	1	113	
92	78	21	1,098	34	1	950	
9	25	6	13	-	-	821	
83	53	15	1,085	34	1	129	

表 2-9 新移民

年底別及性別	總計	大陸地區 (含港澳地區)	非 大 陸				
			合計	印尼	馬來西亞	新加坡	
民國109年 2020	計	5,662	3,085	2,577	146	122	44
	男	1,283	285	998	11	72	38
	女	4,379	2,800	1,579	135	50	6
民國110年2021	計	5,357	2,912	2,445	139	121	37
	男	1,160	266	894	10	69	32
	女	4,197	2,646	1,551	129	52	5
民國111年2022	計	5,121	2,786	2,335	143	101	35
	男	1,034	243	791	11	57	31
	女	4,087	2,543	1,544	132	44	4

資料來源：高雄市政府民政局。

人口數(續)

單位：人

港 澳 地 區						
菲律賓	泰國	緬甸	越南	柬埔寨	寮國	其他國家
94	82	22	1,076	35	1	955
9	26	6	14	-	-	822
85	56	16	1,062	35	1	133
91	79	19	1,064	34	1	860
9	24	5	14	-	-	731
82	55	14	1,050	34	1	129
95	78	21	1,081	35	1	745
8	24	5	18	-	-	637
87	54	16	1,063	35	1	108

參、行政組織

表 3-1 區公所組織系統

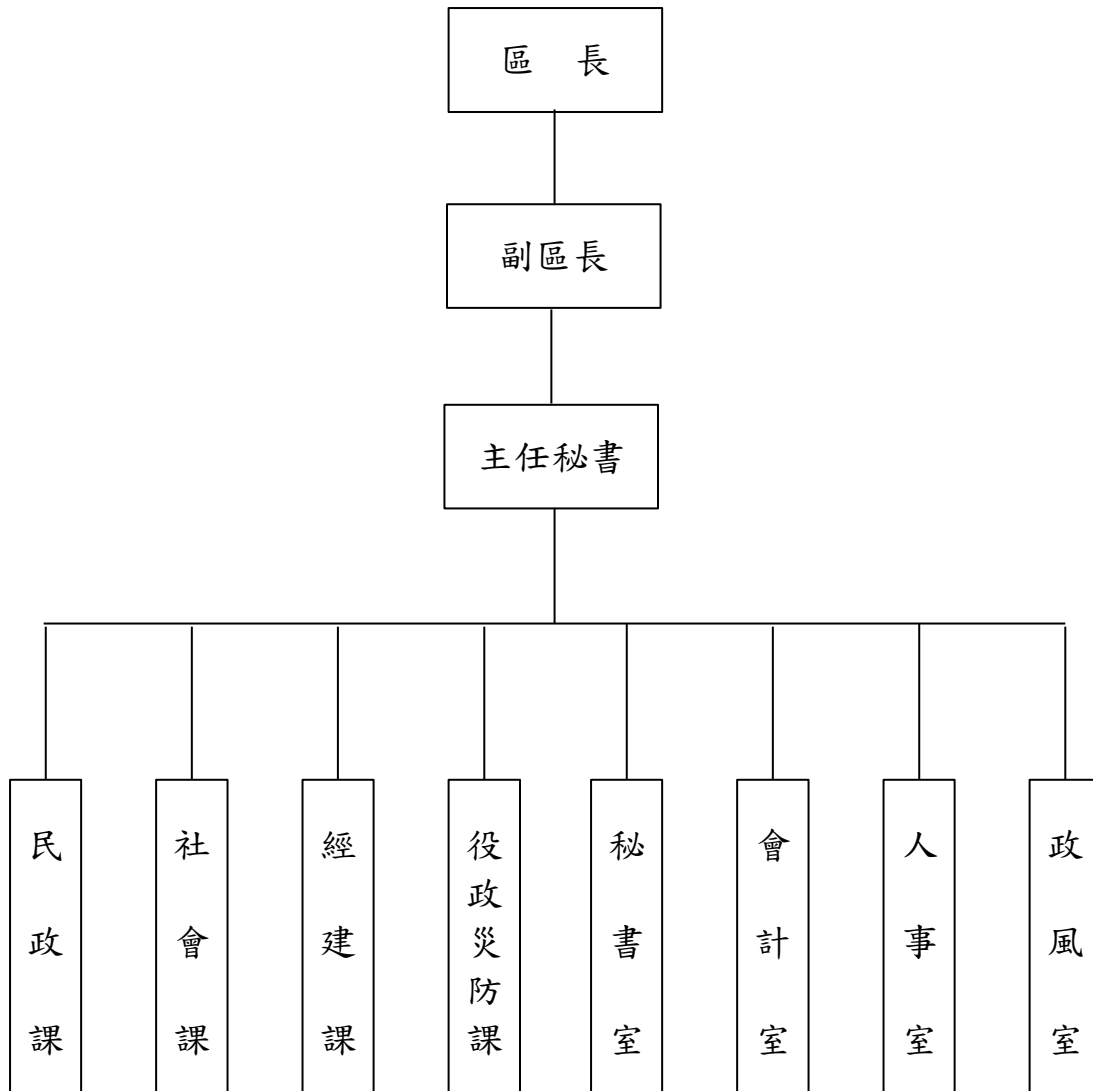

資料來源：本所人事室。

表 3-2 區公所編制

年底別	總計	區長	副區長	主任 秘書	秘書	視導	課長	主任	技士	課員	技佐
民國100年 2011											
編制員額	121	1	1	1	-	2	4	1	3	16	1
現有員額	107	1	1	1	-	2	4	1	3	16	1
民國101年 2012											
編制員額	121	1	1	1	-	2	4	1	3	16	1
現有員額	107	1	1	1	-	2	4	1	3	16	1
民國102年 2013											
編制員額	121	1	1	1	-	2	4	1	3	16	1
現有員額	105	1	1	1	-	2	4	1	3	16	1
民國103年 2014											
編制員額	121	1	1	1	-	2	4	1	3	16	1
現有員額	106	1	-	1	-	2	4	1	3	16	1
民國104年 2015											
編制員額	121	1	1	1	-	2	4	1	3	16	1
現有員額	105	1	1	1	-	2	4	1	3	16	1
民國105年 2016											
編制員額	121	1	1	1	-	2	4	1	3	16	1
現有員額	107	1	1	1	-	2	4	1	3	16	1
民國106年 2017											
編制員額	121	1	1	1	-	2	4	1	3	16	1
現有員額	106	1	1	1	-	2	4	1	3	16	-
民國107年 2018											
編制員額	121	1	1	1	-	2	4	1	3	16	1
現有員額	106	1	1	1	-	2	4	1	3	16	1
民國108年 2019											
編制員額	115	1	1	1	-	2	4	1	3	16	1
現有員額	109	1	1	1	-	2	4	1	3	16	1

資料來源：本所人事室。

及現有員額

單位：人

辦事員	書記	會計室			人事室			政風室主任	調解會秘書	里幹事	獸醫
		主任	課員	佐理員	主任	課員	助理員				
9	4	1	-	1	1	-	1	1	-	73	-
6	1	1	-	-	1	-	1	1	-	66	-
9	4	1	-	1	1	-	1	1	-	73	-
5	-	1	-	1	1	-	-	1	-	68	-
9	4	1	-	1	1	-	1	1	-	73	-
2	-	1	-	1	1	-	1	1	-	68	-
9	4	1	-	1	1	-	1	1	-	73	-
5	-	1	-	1	1	-	1	-	-	68	-
9	4	1	-	1	1	-	1	1	-	73	-
4	-	1	-	1	1	-	1	1	-	66	-
9	4	1	-	1	1	-	1	1	-	73	-
4	-	1	-	1	1	-	1	1	-	68	-
9	4	1	-	1	1	-	1	1	-	73	-
4	-	1	-	1	1	-	1	1	-	68	-
9	4	1	-	1	1	-	1	1	-	73	-
3	-	1	-	1	1	-	1	1	-	68	-
3	3	1	-	1	1	1	1	1	-	73	-
3	-	1	-	1	1	1	-	1	-	71	-

表 3-2 區公所編制

年底別	總計	區長	副區長	主任 秘書	秘書	視導	課長	主任	技士	課員	技佐
民國109年 2020											
編制員額	115	1	1	1	-	2	4	1	3	16	1
現有員額	107	1	1	1	-	2	4	1	3	15	-
民國110年2021											
編制員額	115	1	1	1	-	2	4	1	3	16	1
現有員額	108	1	1	1	-	2	4	1	3	16	1
民國111年2022											
編制員額	115	1	1	1	-	2	4	1	3	16	1
現有員額	107	1	1	1	-	2	4	1	3	16	1

資料來源：本所人事室。

及現有員額(續)

單位：人

辦事員	書記	會計室			人事室			政風室主任	調解會秘書	里幹事	獸醫
		主任	課員	佐理員	主任	課員	助理員				
3	3	1	-	1	1	1	1	1	-	73	-
2	-	1	-	1	1	1	1	1	-	71	-
3	3	1	-	1	1	1	1	1	-	73	-
2	-	1	-	1	1	1	1	1	-	70	-
3	3	1	-	1	1	1	1	1	-	73	-
2	-	1	-	1	1	1	1	1	-	69	-

表 3-3 區公所員工按

年底別及性別	總計	職等別					
		簡薦委任(派)人員					
		合計	簡任(派)	薦任(派)	委任(派)	雇員	
民國100年 2011	計	114	107	1	64	42	-
	男	56	54	1	39	14	-
	女	58	53	-	25	28	-
民國101年 2012	計	114	107	1	62	44	-
	男	55	53	1	37	15	-
	女	59	54	-	25	29	-
民國102年 2013	計	112	105	1	58	46	-
	男	48	46	1	32	13	-
	女	64	59	-	26	33	-
民國103年 2014	計	113	106	1	60	45	-
	男	44	42	1	30	11	-
	女	69	64	-	30	34	-
民國104年 2015	計	112	105	1	58	46	-
	男	47	45	1	31	13	-
	女	65	60	-	27	33	-
民國105年 2016	計	114	107	1	57	49	-
	男	43	41	-	30	11	-
	女	71	66	1	27	38	-
民國106年 2017	計	112	106	1	56	49	-
	男	42	41	1	28	12	-
	女	70	65	-	28	37	-
民國107年 2018	計	111	106	1	58	47	-
	男	41	40	1	26	13	-
	女	70	66	-	32	34	-
民國108年 2019	計	112	109	1	57	51	-
	男	42	41	-	28	13	-
	女	70	68	1	29	38	-

資料來源：本所人事室。

職等別及性別分

單位：人

職工別					
合計	技工	工友	駕駛	其他	臨時人員
7	1	5	1	-	-
2	1	-	1	-	-
5	-	5	-	-	-
7	1	5	1	-	-
2	1	-	1	-	-
5	-	5	-	-	-
7	1	5	1	-	-
2	1	-	1	-	-
5	-	5	-	-	-
7	1	5	1	-	-
2	1	-	1	-	-
5	-	5	-	-	-
7	1	5	1	-	-
2	1	-	1	-	-
5	-	5	-	-	-
7	1	5	1	-	-
2	1	-	1	-	-
5	-	5	-	-	-
6	-	5	1	-	-
1	-	-	1	-	-
5	-	5	-	-	-
5	-	-	-	-	-
1	-	-	1	-	-
4	1	3	-	-	-
3	1	1	1	-	-
1	-	-	1	-	-
2	1	1	-	-	-

表 3-3 區公所員工按

年底別及性別	總計	職等別					
		簡薦委任(派)人員					
		合計	簡任(派)	薦任(派)	委任(派)	雇員	
民國109年 2020	計	110	107	1	58	48	-
	男	40	39	-	28	11	-
	女	70	68	1	30	37	-
民國110年 2021	計	111	108	1	57	50	-
	男	47	46	1	29	16	-
	女	64	62	-	28	34	-
民國111年 2022	計	110	107	1	59	47	-
	男	48	47	1	29	17	-
	女	62	60	-	30	30	-

資料來源：本所人事室。

職等別及性別分(續)

單位：人

職工別					
合計	技工	工友	駕駛	其他	臨時人員
3	1	1	1	-	-
1	-	-	1	-	-
2	1	1	-	-	-
3	1	1	1	-	-
1	-	-	1	-	-
2	1	1	-	-	-
3	1	1	1	-	-
1	-	-	1	-	-
2	1	1	-	-	-

表 3-4 區公所現有

年底別及性別		總計	平均年齡	24歲以下	25-29歲	30-34歲	
民國100年	2011	計	107	45	-	2	10
		男	54	48	-	-	2
		女	53	43	-	2	8
民國101年	2012	計	107	46	-	3	5
		男	53	48	-	-	-
		女	54	44	-	3	5
民國102年	2013	計	105	46	-	1	6
		男	46	49	-	-	-
		女	59	40	-	1	6
民國103年	2014	計	106	46	-	1	8
		男	42	49	-	-	-
		女	64	44	-	1	8
民國104年	2015	計	105	46	-	1	9
		男	45	48	-	-	-
		女	60	44	-	1	9
民國105年	2016	計	107	45	-	2	10
		男	41	46	-	-	-
		女	66	45	-	2	10
民國106年	2017	計	106	46	-	1	8
		男	41	49	-	-	-
		女	65	44	-	1	8
民國107年	2018	計	106	46	-	3	7
		男	40	50	-	-	-
		女	66	44	-	3	7
民國108年	2019	計	109	47	-	3	6
		男	41	50	-	-	-
		女	68	45	-	3	6

資料來源：本所人事室。

職員數—按年齡分

單位:人

35-39歲	40-44歲	45-49歲	50-54歲	55-59歲	60-64歲	65歲以上
13	24	19	28	9	2	-
5	11	12	17	5	2	-
8	13	7	11	4	-	-
14	22	27	23	13	-	-
6	9	17	13	8	-	-
8	13	10	10	5	-	-
16	21	26	24	7	4	-
4	7	14	15	4	2	-
12	14	12	9	3	2	-
17	16	24	29	8	3	-
5	5	12	14	4	2	-
12	11	12	15	4	1	-
12	22	19	28	12	2	-
3	8	11	15	7	1	-
9	14	8	13	5	1	-
13	24	19	28	9	2	-
4	8	7	16	4	2	-
9	16	12	12	5	-	-
11	23	25	24	12	2	-
3	7	9	15	5	2	-
8	16	16	9	7	-	-
8	23	24	22	16	3	-
3	6	9	13	7	2	-
5	17	15	9	9	1	-
13	21	19	26	19	2	-
3	5	8	16	8	1	-
10	16	11	10	11	1	-

表 3-4 區公所現有

年底別及性別		總計	平均年齡	24歲以下	25-29歲	30-34歲
民國109年 2020	計	107	47	-	2	6
	男	39	50	-	-	-
	女	68	45	-	2	6
民國110年 2021	計	108	47	-	2	6
	男	46	49	-	1	1
	女	62	45	-	1	5
民國111年 2022	計	108	47	-	1	6
	男	48	48	-	1	3
	女	60	46	-	1	3

資料來源：本所人事室。

職員數—按年齡分(續)

單位:人

35-39歲	40-44歲	45-49歲	50-54歲	55-59歲	60-64歲	65歲以上
15	15	23	23	21	2	-
3	3	10	12	10	1	-
12	12	13	11	11	1	-
15	17	26	17	23	2	-
3	7	11	11	11	1	-
12	10	15	6	12	1	-
12	21	22	22	21	2	-
3	9	8	11	12	1	-
9	12	14	11	9	1	-

表 3-5 區公所現有

年底別及性別		總計	研究所		
			博士	碩士	
民國100年	2011	計	107	1	11
		男	54	1	5
		女	53	-	6
民國101年	2012	計	107	1	11
		男	53	1	5
		女	54	-	6
民國102年	2013	計	105	1	13
		男	46	1	6
		女	59	-	7
民國103年	2014	計	106	1	12
		男	42	1	5
		女	64	-	7
民國104年	2015	計	105	-	14
		男	45	-	6
		女	60	-	8
民國105年	2016	計	107	-	13
		男	41	-	4
		女	66	-	9
民國106年	2017	計	106	-	14
		男	41	-	4
		女	65	-	10
民國107年	2018	計	106	-	15
		男	40	-	4
		女	66	-	11
民國108年	2019	計	109	-	16
		男	41	-	5
		女	68	-	11
民國109年	2020	計	107	-	15
		男	39	-	5
		女	68	-	10

資料來源：本所人事室。

職員數—按教育程度分

單位：人

大學畢業 (含軍警校有學位者)	專科畢業	高中(職)畢業	國(初)中以下
42	36	17	-
22	17	9	-
20	19	8	-
44	35	16	-
20	18	9	-
24	17	7	-
43	35	13	-
16	17	6	-
27	18	7	-
48	32	13	-
16	14	6	-
32	18	7	-
52	30	9	-
19	15	5	-
33	15	4	-
56	30	8	-
19	14	4	-
37	16	4	-
53	31	8	-
22	11	4	-
31	20	4	-
57	27	7	-
22	11	3	-
35	16	4	-
61	26	6	-
24	10	2	-
37	16	4	-
62	25	5	-
22	10	2	-
40	15	3	-

表 3-5 區公所現有

年底別及性別		總計	研究所	
			博士	碩士
民國110年 2021	計	108	-	16
	男	46	-	8
	女	62	-	8
民國111年 2022	計	107	-	16
	男	47	-	9
	女	60	-	7

資料來源：本所人事室。

職員數－按教育程度分(續)

單位：人

大學畢業 (含軍警校有學位者)	專科畢業	高中(職)畢業	國(初)中以下	
64	23	5	-	
27	9	2	-	
37	14	3	-	
68	18	5	-	
28	8	2	-	
40	10	3	-	

表 3-6 里長選舉概況

屆別及里別	選舉日期	選舉人數 (人)	投票數 (票)	投票率(%) (投票數/ 選舉人數) *100	候選人數 (人)	當選人		
						姓名	年齡	性別
第一屆	099.11.27	272,743	191,695	70.28%	179	-	-	-
第二屆	103.11.29	276,095	179,265	64.93%	160	-	-	-
第三屆	107.11.24	278,138	197,893	71.15%	170	-	-	-
第四屆	111.11.26	273,822	154,963	56.59%	164	-	-	-
鼎金里	111.11.26	3,647	1,848	50.67%	1	高豐麟	66	男
鼎盛里	111.11.26	7,028	3,673	52.26%	2	謝有清	71	男
鼎強里	111.11.26	3,657	2,020	55.24%	2	林國石	67	男
鼎力里	111.11.26	3,745	2,032	54.26%	1	沈巽榮	71	男
鼎西里	111.11.26	6,641	3,347	50.40%	1	姚素真	58	女
鼎中里	111.11.26	3,292	1,820	55.29%	1	李水發	65	男
鼎泰里	111.11.26	19,953	10,389	52.07%	1	張吉雄	77	男
本館里	111.11.26	8,054	4,345	53.95%	1	簡明鎮	66	男
本和里	111.11.26	6,672	3,548	53.18%	1	陳文旗	56	男
本文里	111.11.26	1,827	1,018	55.72%	2	郭和成	81	男
本武里	111.11.26	1,458	886	60.77%	3	吳阿吉	71	男
本元里	111.11.26	4,831	2,802	58.00%	2	沈建宏	53	男
本安里	111.11.26	4,029	2,354	58.43%	4	林辛福	62	男
本上里	111.11.26	4,229	2,365	55.92%	2	詹鶴	67	男
本揚里	111.11.26	6,780	3,814	56.25%	2	陳證閔	39	男
寶獅里	111.11.26	3,285	1,867	56.83%	1	林昆明	57	男
寶德里	111.11.26	4,638	2,642	56.96%	2	潘進派	66	男
寶泰里	111.11.26	3,662	1,898	51.83%	3	黃仲霖	58	男
寶興里	111.11.26	6,121	3,460	56.53%	3	許慶銘	72	男
寶中里	111.11.26	2,645	1,660	62.76%	2	任憲慶	53	女
寶華里	111.11.26	2,923	1,523	52.10%	1	李清樺	43	男
寶國里	111.11.26	7,122	3,948	55.43%	3	黃兆華	38	女
寶民里	111.11.26	2,863	1,458	50.93%	1	陳詩椿	62	男
寶慶里	111.11.26	2,394	1,370	57.23%	2	陳昱昌	64	男
寶業里	111.11.26	5,453	2,881	52.83%	1	林煥然	48	男
寶盛里	111.11.26	4,537	2,661	58.65%	4	任天霸	65	男

資料來源：本所民政課

表 3-6 里長選舉概況(續1)

里別	選舉日期	選舉人數 (人)	投票數 (票)	投票率(%) (投票數/ 選舉人數) *100	候選人數 (人)	當選人		
						姓名	年齡	性別
寶安里	111.11.26	6,513	3,500	53.74%	2	黃柏澤	54	男
寶龍里	111.11.26	3,738	2,198	58.80%	1	黃美琴	65	女
寶珠里	111.11.26	6,314	2,592	41.05%	2	陳榮增	65	男
寶玉里	111.11.26	7,466	4,282	57.35%	3	黃昱傑	48	男
灣子里	111.11.26	3,684	2,044	55.48%	3	方相茗	38	男
灣愛里	111.11.26	2,775	1,475	53.15%	2	邱清勳	69	男
灣中里	111.11.26	5,030	2,685	53.38%	2	楊宏明	58	男
灣華里	111.11.26	2,453	1,307	53.28%	2	高素女	64	女
灣勝里	111.11.26	1,730	966	55.84%	1	陳金櫃	68	女
灣利里	111.11.26	2,859	1,773	62.01%	2	郭峻毅	67	男
灣復里	111.11.26	3,332	1,774	53.24%	1	吳國清	51	男
正興里	111.11.26	11,312	5,677	50.19%	2	沈秀玲	57	女
正順里	111.11.26	3,544	2,072	58.47%	2	黃冠惠	49	女
灣興里	111.11.26	1,735	1,183	68.18%	3	張文青	63	男
灣成里	111.11.26	2,565	1,624	63.31%	2	黃文良	55	男
安康里	111.11.26	2,535	1,333	52.58%	3	孫聖雄	57	男
安寧里	111.11.26	1,648	913	55.40%	1	郭海定	71	男
安吉里	111.11.26	4,324	2,537	58.67%	2	王明文	60	女
安發里	111.11.26	4,015	2,428	60.47%	3	許峻溢	39	男
安東里	111.11.26	2,858	1,793	62.74%	2	林添祥	72	男
安和里	111.11.26	2,369	1,414	59.69%	1	傅秋陽	69	男
達德里	111.11.26	1,148	698	60.80%	1	陳國枝	75	男
達明里	111.11.26	1,416	845	59.68%	1	張簡王玉珠	64	女
達仁里	111.11.26	1,300	890	68.46%	2	邱添富	64	男
達勇里	111.11.26	843	559	66.31%	2	李少緯	42	男
同德里	111.11.26	2,467	1,622	65.75%	2	陳清源	61	男
德智里	111.11.26	1,928	1,292	67.01%	3	李明同	65	男
德仁里	111.11.26	1,736	980	56.45%	1	袁碧嬌	70	女
安生里	111.11.26	1,304	954	73.16%	2	余許淑女	60	女
德東里	111.11.26	701	457	65.19%	1	許玉秀	63	女

表 3-6 里長選舉概況(續完)

里別	選舉日期	選舉人數 (人)	投票數 (票)	投票率(% (投票數/ 選舉人數) *100	候選人數 (人)	當選人		
						姓名	年齡	性別
德行里	111.11.26	959	664	69.24%	2	郭麗香	75	女
精華里	111.11.26	1,408	939	66.69%	2	何佳憲	44	男
民享里	111.11.26	1,794	1,229	68.51%	3	吳慶東	67	男
安宜里	111.11.26	2,885	1,998	69.25%	2	周黃俊宇	66	男
安泰里	111.11.26	3,477	2,178	62.64%	2	謝明學	64	男
安邦里	111.11.26	3,461	2,201	63.59%	3	黃崑山	71	男
十全里	111.11.26	1,596	1,040	65.16%	3	洪能通	70	男
十美里	111.11.26	1,585	1,030	64.98%	2	蔡灯能	67	男
德北里	111.11.26	2,057	1,263	61.40%	2	李仁祥	50	男
立誠里	111.11.26	633	393	62.09%	1	陳永進	69	男
立業里	111.11.26	835	486	58.20%	1	陳珮羽	58	女
港東里	111.11.26	1,270	726	57.17%	1	張士賢	61	男
港新里	111.11.26	1,265	796	62.92%	5	蘇麗玉	55	女
港西里	111.11.26	703	394	56.05%	1	閩興傳	63	男
博愛里	111.11.26	1,079	676	62.65%	1	鍾秋美	65	女
博惠里	111.11.26	3,692	2,262	61.27%	2	洪耀斌	69	男
長明里	111.11.26	969	650	67.08%	2	林練丁	60	男
建東里	111.11.26	1,061	513	48.35%	1	陳建藏	67	男
興德里	111.11.26	1,806	1,061	58.75%	2	陳國欽	73	男
鳳南里	111.11.26	884	605	68.44%	2	王進祿	66	男
鳳北里	111.11.26	1,219	759	62.26%	1	鄭健村	74	男
德西里	111.11.26	1,536	866	56.38%	1	林財旺	61	男
豐裕里	111.11.26	2,231	1,363	61.09%	3	謝錫元	44	男
川東里	111.11.26	1,166	696	59.69%	1	李明海	67	男
裕民里	111.11.26	1,183	766	64.75%	2	陳水榮	72	男
力行里	111.11.26	982	722	73.52%	2	李水池	76	男
千歲里	111.11.26	1,037	656	63.26%	1	許婉玲	43	女
立德里	111.11.26	1,085	720	66.36%	2	林平長	76	男
千北里	111.11.26	960	708	73.75%	2	黃林麗香	72	女
千秋里	111.11.26	1,876	1,107	59.01%	2	蔡文和	63	男

表 3-7 鄰長遴聘概況

單位：鄰：人

年底別及里別	里內 現有鄰數	年底鄰長人數			未遴聘 鄰數	本年異動(解遴聘)鄰長數		
		合計	男	女		合計	男	女
民國100年 2011	1,744	1,741	791	950	3	386	139	247
民國101年 2012	1,744	1,733	775	958	11	60	22	38
民國102年 2013	1,744	1,732	766	966	12	61	23	38
民國103年 2014	1,743	1,732	745	987	11	125	44	81
民國104年 2015	1,734	1,734	748	986	-	312	140	172
民國105年 2016	1,734	1,729	746	983	4	67	22	45
民國106年 2017	1,734	1,730	722	1,008	4	96	42	54
民國107年 2018	1,734	1,727	713	1,014	7	66	23	43
民國108年 2019	1,734	1,728	705	1,023	6	346	126	220
民國109年 2020	1,734	1,726	701	1,025	8	166	69	97
民國110年 2021	1,734	1,725	690	1,035	9	139	59	80
民國111年 2022	1,734	1,725	681	1,044	9	122	57	65
鼎金里	17	17	9	8	-	-	-	-
鼎盛里	28	28	12	16	-	6	2	4
鼎強里	20	20	9	11	-	2	-	2
鼎力里	19	19	2	17	-	6	1	5
鼎西里	29	29	10	19	-	2	1	1
鼎中里	18	18	9	9	-	-	-	-
鼎泰里	74	72	29	43	2	3	1	2
本館里	33	33	15	18	-	-	-	-
本和里	26	26	5	21	-	4	1	3
本文里	17	17	7	10	-	-	-	-
本武里	14	14	7	7	-	-	-	-
本元里	24	24	9	15	-	10	4	6
本安里	21	21	3	18	-	2	-	2
本上里	20	20	8	12	-	-	-	-

資料來源：本所民政課。

表 3-7 鄰長遴聘概況(續1)

單位：鄰：人

里別	里內 現有鄰數	年底鄰長人數			未遴聘 鄰數	本年異動(解遴聘)鄰長數		
		合計	男	女		合計	男	女
本揚里	32	32	12	20	-	-	-	-
寶獅里	26	26	6	20	-	-	-	-
寶德里	28	28	16	12	-	-	-	-
寶泰里	20	20	7	13	-	-	-	-
寶興里	32	32	15	17	-	2	1	1
寶中里	20	20	8	12	-	-	-	-
寶華里	16	16	6	10	-	-	-	-
寶國里	30	30	13	17	-	-	-	-
寶民里	16	16	5	11	-	-	-	-
寶慶里	17	17	5	12	-	-	-	-
寶業里	25	25	15	10	-	5	3	2
寶盛里	18	18	9	9	-	2	-	2
寶安里	26	26	9	17	-	-	-	-
寶龍里	24	24	10	14	-	-	-	-
寶珠里	37	37	15	22	-	4	2	2
寶玉里	30	30	8	22	-	12	6	6
灣子里	17	17	6	11	-	1	1	-
灣愛里	26	26	14	12	-	3	3	-
灣中里	26	26	12	14	-	4	1	3
灣華里	16	15	7	8	1	-	-	-
灣勝里	18	18	10	8	-	-	-	-
灣利里	29	29	12	17	-	-	-	-
灣復里	19	19	8	11	-	-	-	-
正興里	36	36	12	24	-	2	-	2
正順里	17	17	5	12	-	-	-	-
灣興里	14	14	7	7	-	4	2	2
灣成里	15	15	3	12	-	2	1	1
安康里	26	26	6	20	-	2	2	-

表 3-7 鄰長遴聘概況(續2)

單位：鄰：人

里別	里內 現有鄰數	年底鄰長人數			未遴聘 鄰數	本年異動(解遴聘)鄰長數		
		合計	男	女		合計	男	女
安寧里	20	20	8	12	-	-	-	-
安吉里	25	25	9	16	-	-	-	-
安發里	22	22	10	12	-	4	3	1
安東里	23	22	8	14	1	1	-	1
安和里	21	21	12	9	-	2	2	-
達德里	14	14	3	11	-	-	-	-
達明里	15	15	6	9	-	-	-	-
達仁里	14	14	5	9	-	-	-	-
達勇里	10	10	4	6	-	1	-	1
同德里	19	19	10	9	-	-	-	-
德智里	21	21	7	14	-	2	-	2
德仁里	19	19	4	15	-	-	-	-
安生里	15	15	3	12	-	-	-	-
德東里	12	12	8	4	-	-	-	-
德行里	13	13	9	4	-	-	-	-
精華里	20	20	9	11	-	1	1	-
民享里	25	25	9	16	-	-	-	-
安宜里	25	25	10	15	-	1	1	-
安泰里	31	31	13	18	-	-	-	-
安邦里	19	19	5	14	-	4	1	3
十全里	10	10	2	8	-	-	-	-
十美里	14	14	1	13	-	-	-	-
德北里	16	16	8	8	-	1	1	-
立誠里	9	9	3	6	-	2	1	1
立業里	12	12	4	8	-	-	-	-
港東里	16	16	3	13	-	2	1	1
港新里	13	13	5	8	-	-	-	-
港西里	10	10	2	8	-	-	-	-

表 3-7 鄰長遴聘概況(續完)

單位：鄰；人

里別	里內 現有鄰數	年底鄰長人數			未遴聘 鄰數	本年異動(解遴聘)鄰長數		
		合計	男	女		合計	男	女
博愛里	13	12	5	7	1	-	-	-
博惠里	32	32	15	17	-	6	4	2
長明里	12	12	7	5	-	-	-	-
建東里	10	10	4	6	-	-	-	-
興德里	14	14	10	4	-	-	-	-
鳳南里	14	14	9	5	-	2	2	-
鳳北里	19	18	7	11	1	-	-	-
德西里	10	9	5	4	1	2	1	1
豐裕里	24	23	6	17	1	-	-	-
川東里	12	12	4	8	-	3	-	3
裕民里	10	10	1	9	-	-	-	-
力行里	13	13	11	2	-	8	5	3
千歲里	12	12	7	5	-	-	-	-
立德里	14	13	5	8	1	1	1	-
千北里	10	10	5	5	-	1	1	-
千秋里	16	16	5	11	-	-	-	-

表 3-8 鄰長異動概況

單位：鄰；人

年底別及里別	應有鄰數	當年底實有鄰長數	當年底實有鄰長數與現有鄰長數不符原因						當月行政區域調整增加鄰數	備註
			合計	空鄰	未補聘	死亡未補聘	任期屆滿未遴聘	其他		
民國100年 2011	1,744	1,741	3	3	-	-	-	-	-	
民國101年 2012	1,744	1,733	11	11	-	-	-	-	-	
民國102年 2013	1,744	1,732	12	12	-	-	-	-	-	
民國103年 2014	1,743	1,732	11	11	-	-	-	-	-	
民國104年 2015	1,734	1,734	-	-	-	-	-	-	-	
民國105年 2016	1,734	1,729	5	3	1	1	-	-	-	
民國106年 2017	1,734	1,730	4	1	2	1	-	-	-	
民國107年 2018	1,734	1,727	7	-	7	-	-	-	-	
民國108年 2019	1,734	1,728	6	2	4	-	-	-	-	
民國109年 2020	1,734	1,726	8	2	6	-	-	-	-	
民國110年 2021	1,734	1,725	9	-	9	-	-	-	-	
民國111年 2022	1,734	1,725	9	-	9	-	-	-	-	
鼎金里	17	16	1	-	1	-	-	-	-	
鼎盛里	28	28	-	-	-	-	-	-	-	
鼎強里	20	20	-	-	-	-	-	-	-	
鼎力里	19	19	-	-	-	-	-	-	-	
鼎西里	29	29	-	-	-	-	-	-	-	
鼎中里	18	18	-	-	-	-	-	-	-	
鼎泰里	74	73	1	-	1	-	-	-	-	
本館里	33	33	-	-	-	-	-	-	-	
本和里	26	26	-	-	-	-	-	-	-	
本文里	17	17	-	-	-	-	-	-	-	
本武里	14	14	-	-	-	-	-	-	-	
本元里	24	24	-	-	-	-	-	-	-	
本安里	21	21	-	-	-	-	-	-	-	
本上里	20	20	-	-	-	-	-	-	-	

資料來源：本所民政課。

表 3-8 鄰長異動概況(續1)

單位：鄰：人

里別	應有鄰數	當年底實有鄰長數	當年底實有鄰長數與現有鄰長數不符原因						當月行政區域調整增加鄰數	備註
			合計	空鄰	未補聘	死亡未補聘	任期屆滿未遴聘	其他		
本揚里	32	32	-	-	-	-	-	-	-	
寶獅里	26	26	-	-	-	-	-	-	-	
寶德里	28	28	-	-	-	-	-	-	-	
寶泰里	20	20	-	-	-	-	-	-	-	
寶興里	32	32	-	-	-	-	-	-	-	
寶中里	20	20	-	-	-	-	-	-	-	
寶華里	16	16	-	-	-	-	-	-	-	
寶國里	30	30	-	-	-	-	-	-	-	
寶民里	16	16	-	-	-	-	-	-	-	
寶慶里	17	16	1	-	1	-	-	-	-	
寶業里	25	25	-	-	-	-	-	-	-	
寶盛里	18	18	-	-	-	-	-	-	-	
寶安里	26	26	-	-	-	-	-	-	-	
寶龍里	24	24	-	-	-	-	-	-	-	
寶珠里	37	37	-	-	-	-	-	-	-	
寶玉里	30	30	-	-	-	-	-	-	-	
灣子里	17	17	-	-	-	-	-	-	-	
灣愛里	26	26	-	-	-	-	-	-	-	
灣中里	26	26	-	-	-	-	-	-	-	
灣華里	16	15	1	-	1	-	-	-	-	
灣勝里	18	18	-	-	-	-	-	-	-	
灣利里	29	29	-	-	-	-	-	-	-	
灣復里	19	19	-	-	-	-	-	-	-	
正興里	36	36	-	-	-	-	-	-	-	
正順里	17	17	-	-	-	-	-	-	-	
灣興里	14	14	-	-	-	-	-	-	-	
灣成里	15	15	-	-	-	-	-	-	-	
安康里	26	26	-	-	-	-	-	-	-	

表 3-8 鄰長異動概況(續2)

單位：鄰：人

里別	應有鄰數	當年底實有鄰長數	當年底實有鄰長數與現有鄰長數不符原因						當月行政區域調整增加鄰數	備註
			合計	空鄰	未補聘	死亡未補聘	任期屆滿未遴聘	其他		
安寧里	20	20	-	-	-	-	-	-	-	
安吉里	25	25	-	-	-	-	-	-	-	
安發里	22	22	-	-	-	-	-	-	-	
安東里	23	22	1	-	1	-	-	-	-	
安和里	21	21	-	-	-	-	-	-	-	
達德里	14	14	-	-	-	-	-	-	-	
達明里	15	15	-	-	-	-	-	-	-	
達仁里	14	14	-	-	-	-	-	-	-	
達勇里	10	10	-	-	-	-	-	-	-	
同德里	19	19	-	-	-	-	-	-	-	
德智里	21	21	-	-	-	-	-	-	-	
德仁里	19	19	-	-	-	-	-	-	-	
安生里	15	15	-	-	-	-	-	-	-	
德東里	12	12	-	-	-	-	-	-	-	
德行里	13	13	-	-	-	-	-	-	-	
精華里	20	20	-	-	-	-	-	-	-	
民享里	25	25	-	-	-	-	-	-	-	
安宜里	25	25	-	-	-	-	-	-	-	
安泰里	31	31	-	-	-	-	-	-	-	
安邦里	19	19	-	-	-	-	-	-	-	
十全里	10	10	-	-	-	-	-	-	-	
十美里	14	14	-	-	-	-	-	-	-	
德北里	16	16	-	-	-	-	-	-	-	
立誠里	9	9	-	-	-	-	-	-	-	
立業里	12	12	-	-	-	-	-	-	-	
港東里	16	16	-	-	-	-	-	-	-	
港新里	13	13	-	-	-	-	-	-	-	
港西里	10	10	-	-	-	-	-	-	-	

表 3-8 鄰長異動概況(續完)

單位：鄰；人

里別	應有鄰數	當年底實有鄰長數	當年底實有鄰長數與現有鄰長數不符原因						當月行政區域調整增加鄰數	備註
			合計	空鄰	未補聘	死亡未補聘	任期屆滿未遞聘	其他		
博愛里	13	12	1	-	1	-	-	-	-	
博惠里	32	32	-	-	-	-	-	-	-	
長明里	12	12	-	-	-	-	-	-	-	
建東里	10	10	-	-	-	-	-	-	-	
興德里	14	14	-	-	-	-	-	-	-	
鳳南里	14	14	-	-	-	-	-	-	-	
鳳北里	19	18	1	-	1	-	-	-	-	
德西里	10	9	1	-	1	-	-	-	-	
豐裕里	24	23	1	-	1	-	-	-	-	
川東里	12	12	-	-	-	-	-	-	-	
裕民里	10	10	-	-	-	-	-	-	-	
力行里	13	13	-	-	-	-	-	-	-	
千歲里	12	12	-	-	-	-	-	-	-	
立德里	14	14	-	-	-	-	-	-	-	
千北里	10	10	-	-	-	-	-	-	-	
千秋里	16	16	-	-	-	-	-	-	-	

肆、農林漁牧

表 4-1 耕地

年底別	總計		
		合計	小計
民國103年 2014	29.27	24.63	20.07
民國104年 2015	29.27	24.63	20.07
民國105年 2016	29.27	24.63	20.18
民國106年 2017	29.27	24.63	20.38
民國107年 2018	29.27	24.63	20.38
民國108年 2019	29.27	24.63	20.33
民國109年 2020	29.27	24.63	20.23
民國110年 2021	28.37	23.73	20.13
民國111年 2022	28.37	23.73	20.13

資料來源：行政院農業委員會、高雄市政府農業局

面積

單位：公頃

耕作地				長期耕作地	長期休閒地
短期耕作地					
水稻	水稻以外之短期作	短期休閒			
10.19	2.06	7.82	4.56	4.64	
10.19	2.06	7.82	4.56	4.64	
9.62	1.78	8.78	4.45	4.64	
9.62	1.76	9.00	4.25	4.64	
8.27	1.78	10.33	4.25	4.64	
7.00	1.78	11.55	4.30	4.64	
8.68	1.76	9.79	4.40	4.64	
8.97	1.76	9.40	3.60	4.64	
7.80	1.67	10.66	3.60	4.64	

伍、工商業及區建設

表 5-1 營運中

年底別	總計	食品	飲料及菸草 製造業	紡織業	成衣及服飾品 製造業	皮革、毛皮及 其製品製造業
民國100年 2011	-	-	-	-	-	-
民國101年 2012	303	34	1	2	8	2
民國102年 2013	296	38	1	2	8	2
民國103年 2014	295	41	1	2	8	2
民國104年 2015	275	42	1	2	7	2
民國105年 2016	-	-	-	-	-	-
民國106年 2017	268	41	1	3	7	2
民國107年 2018	264	44	1	3	7	2
民國108年 2019	264	46	1	3	7	2
民國109年 2020	262	47	2	5	7	2
民國110年 2021	-	-	-	-	-	-

資料來源：經濟部。

備註：100年、105年及110年因逢工商及服務業普查年停辦工廠校正暨營運調查，故無資料。

工廠家數

單位：家

木竹製品 製造業	紙漿、紙及 紙製品製造 業	印刷及資料 儲存媒體 複製業	石油及煤製 品製造業	化學材料 製造業	化學製品 製造業	藥品及醫用 化學製品製 造業	橡膠製品 製造業
-	-	-	-	-	-	-	-
4	3	37	-	-	11	3	1
3	2	41	-	-	11	3	1
3	2	38	-	-	12	3	1
3	2	36	-	-	12	3	1
-	-	-	-	-	-	-	-
3	2	36	-	-	11	3	1
3	2	36	-	-	11	3	1
3	2	36	-	-	13	3	1
3	2	36	-	-	13	2	1
-	-	-	-	-	-	-	-

表 5-1 營運中

年底別	塑膠製品 製造業	非金屬礦物 製品製造業	基本金屬 製造業	金屬製品 製造業	電子零 組件製造業	電腦、電子產 品及光學製品 製造業
民國100年 2011	-	-	-	-	-	-
民國101年 2012	14	3	2	33	10	13
民國102年 2013	14	3	2	33	9	10
民國103年 2014	13	2	2	33	9	12
民國104年 2015	14	3	2	28	9	11
民國105年 2016	-	-	-	-	-	-
民國106年 2017	14	1	2	31	9	10
民國107年 2018	13	1	1	28	7	10
民國108年 2019	12	1	1	28	7	10
民國109年 2020	10	1	1	27	6	10
民國110年 2021	-	-	-	-	-	-

工廠家數(續)

單位：家

電力設備 製造業	機械設備 製造業	汽車及其零 件 製造業	其他運輸工 具 及其零件 製造業	家具 製造業	其他 製造業	產業用機械 設備維修及 安裝業	非製造業
-	-	-	-	-	-	-	-
14	75	5	9	1	15	3	-
13	68	5	10	1	13	3	-
13	68	5	9	1	12	3	-
9	60	5	10	-	10	3	-
-	-	-	-	-	-	-	-
9	55	4	10	-	10	3	-
9	55	3	11	-	10	3	-
9	53	3	10	-	10	3	-
9	52	3	10	-	10	3	-
-	-	-	-	-	-	-	-

表 5-2 自來水供水普及率

年底別	人數 (人)			供水普及率 B/A*100 (%)
	行政區域人數 (A)	供水區域人數	實際供水人數 (B)	
民國100年 2011	352,159	352,159	351,209	99.73
民國101年 2012	349,710	349,710	348,836	99.75
民國102年 2013	348,488	348,488	347,651	99.76
民國103年 2014	347,619	347,619	346,820	99.77
民國104年 2015	346,169	346,169	345,166	99.71
民國105年 2016	344,888	344,888	343,915	99.72
民國106年 2017	343,243	343,243	342,214	99.70
民國107年 2018	340,913	340,913	340,485	99.87
民國108年 2019	339,269	339,269	338,838	99.87
民國109年 2020	336,868	336,868	336,718	99.96
民國110年 2021	333,038	333,038	332,918	99.96
民國111年 2022	330,419	330,419	330,298	99.96

資料來源：臺灣省自來水公司第七區管理處。

陸、金融財稅

表 6-1 歲入預決算－按來源別分

1.預算 單位：新臺幣千元

年度別	總計	稅課收入	罰款及賠償收入	規費收入	財產收入	營業盈餘及事業收入	補助收入	捐獻及贈與收入	其他收入
民國100年 2011	3,950	-	-	602	2,528	-	770	-	50
民國101年 2012	3,265	-	-	687	2,528	-	-	-	50
民國102年 2013	3,714	-	-	687	2,528	-	449	-	50
民國103年 2014	3,873	-	-	696	2,528	-	449	-	200
民國104年 2015	14,931	-	-	696	2,798	-	919	10,000	518
民國105年 2016	12,978	-	-	696	2,293	-	4,921	4,450	618
民國106年 2017	12,773	-	-	725	2,473	-	449	8,900	226
民國107年 2018	8,332	-	-	766	2,411	-	449	4,450	256
民國108年 2019	11,363	-	-	773	2,434	-	3,000	4,850	306
民國109年 2020	14,338	-	-	732	2,481	-	6,339	4,450	336
民國110年 2021	7,968	-	-	732	2,472	-	-	4,450	314
民國111年 2022	8,124	-	-	708	2,610	-	-	4,600	206

資料來源：本所會計室。

表 6-1 歲入預決算－按來源別分(續)

		2.決算								單位：新臺幣千元
年度別	總計	稅課收入	罰款及賠償收入	規費收入	財產收入	營業盈餘及事業收入	補助收入	捐獻及贈與收入	其他收入	
民國100年 2011	3,106	-	-	568	2,518	-	-	-	20	
民國101年 2012	3,670	-	4	680	2,494	-	-	-	492	
民國102年 2013	4,084	-	-	694	2,511	-	448	-	431	
民國103年 2014	5,323	-	26	627	2,489	-	449	-	1,732	
民國104年 2015	15,115	-	27	689	2,631	-	917	10,000	851	
民國105年 2016	12,424	-	67	658	2,431	-	4,305	4,450	513	
民國106年 2017	12,990	-	105	735	2,455	-	449	8,900	346	
民國107年 2018	8,308	-	12	744	2,334	-	449	4,450	319	
民國108年 2019	11,443	-	143	735	2,482	-	3,000	4,850	233	
民國109年 2020	12,567	-	22	710	2,445	-	4,764	4,450	176	
民國110年 2021	7,759	-	3	663	2,384	-	-	4,450	259	
民國111年 2022	7,916	-	0	678	2,545	-	-	4,450	243	

表 6-2 歲出預決算

1.預算									
年度別	總計	政權行使 支出	行政 支出	民政支出	財務 支出	教育 支出	文化 支出	農業 支出	工業 支出
民國100年 2011	264,027	-	-	245,984	-	-	-	-	-
民國101年 2012	264,440	-	-	247,099	-	-	-	-	-
民國102年 2013	255,424	-	-	238,283	-	-	-	-	-
民國103年 2014	251,596	-	-	236,077	-	-	-	-	-
民國104年 2015	261,126	-	-	233,769	-	-	-	-	-
民國105年 2016	269,908	-	-	241,156	-	-	-	-	-
民國106年 2017	265,855	-	-	241,506	-	-	-	-	-
民國107年 2018	291,223	-	-	237,209	-	-	-	-	-
民國108年 2019	306,564	-	-	240,613	-	-	-	-	-
民國109年 2020	310,552	-	-	262,470	-	-	-	-	-
民國110年 2021	298,096	-	-	249,446	-	-	-	-	-
民國111年 2022	296,052	-	-	243,308	-	-	-	-	-

資料來源：本所會計室。

備註：基層建設小型工程預算於民國104年起改列交通支出。

一按政事別分

單位：新臺幣千元

交通支出	其他經濟 服務支出	社會保險 支出	社會救助 支出	福利服務 支出	社區發展 支出	環境保護 支出	退休撫卹 給付支出	第二 預備金	其他支出
-	-	-	-	-	-	-	13,742	-	4,301
-	-	-	-	-	-	-	14,530	-	2,811
-	-	-	-	-	-	-	10,723	-	6,418
-	-	-	-	-	-	-	9,163	-	6,356
13,190	-	-	-	-	-	-	9,492	-	4,675
14,340	-	-	-	-	-	-	11,446	-	2,966
9,720	-	-	-	-	-	-	9,575	-	5,054
9,007	-	-	-	-	-	-	38,970	-	6,037
22,233	-	-	-	-	-	-	37,847	-	5,871
8,942	-	-	-	-	-	-	37,407	-	1,733
10,336	-	-	-	-	-	-	37,119	-	1,195
11,599	-	-	-	-	-	-	37,662	-	3,483

表 6-2 歲出預決算

2.決算									
年度別	總計	政權行使 支出	行政 支出	民政支出	財務 支出	教育 支出	文化 支出	農業 支出	工業 支出
民國100年 2011	250,513	-	-	233,456	-	-	-	-	-
民國101年 2012	255,138	-	-	238,301	-	-	-	-	-
民國102年 2013	249,589	-	-	232,448	-	-	-	-	-
民國103年 2014	247,213	-	-	231,694	-	-	-	-	-
民國104年 2015	253,563	-	-	228,130	-	-	-	-	-
民國105年 2016	261,290	-	-	234,818	-	-	-	-	-
民國106年 2017	261,747	-	-	238,406	-	-	-	-	-
民國107年 2018	286,969	-	-	233,094	-	-	-	-	-
民國108年 2019	301,412	-	-	236,205	-	-	-	-	-
民國109年 2020	302,140	-	-	254,595	-	-	-	-	-
民國110年 2021	294,519	-	-	246,251	-	-	-	-	-
民國111年 2022	290,139	-	-	238,217	-	-	-	-	-

資料來源：本所會計室。

備註：基層建設小型工程預算於民國104年起改列交通支出。

一按政事別分(續)

單位：新臺幣千元

交通支出	其他經濟 服務支出	社會保險 支出	社會救助 支出	福利服務 支出	社區發展 支出	環境保護 支出	退休撫卹 給付支出	第二 預備金	其他支出
-	-	-	-	-	-	-	13,742	-	3,315
-	-	-	-	-	-	-	14,530	-	2,307
-	-	-	-	-	-	-	10,723	-	6,418
-	-	-	-	-	-	-	9,163	-	6,356
11,266	-	-	-	-	-	-	9,492	-	4,675
12,060	-	-	-	-	-	-	11,446	-	2,966
8,713	-	-	-	-	-	-	9,575	-	5,053
8,868	-	-	-	-	-	-	38,970	-	6,037
21,541	-	-	-	-	-	-	37,847	-	5,819
8,564	-	-	-	-	-	-	37,407	-	1,574
9,954	-	-	-	-	-	-	37,119	-	1,195
10,777	-	-	-	-	-	-	37,662	-	3,483

表 6-3 區公所經費預算

年度別	類別	總計	行政管理	業務管理
民國100年 2011	預算數	264,027	158,024	68,067
	決算數	250,513	153,018	64,460
民國101年 2012	預算數	264,440	166,825	66,274
	決算數	255,138	163,727	64,054
民國102年 2013	預算數	255,424	161,226	65,057
	決算數	249,589	158,999	62,776
民國103年 2014	預算數	251,596	160,875	63,212
	決算數	247,213	159,443	60,670
民國104年 2015	預算數	261,126	160,942	72,827
	決算數	253,563	157,332	70,798
民國105年 2016	預算數	269,908	160,557	80,599
	決算數	261,290	158,078	76,740
民國106年 2017	預算數	265,855	159,463	82,043
	決算數	261,747	159,227	79,179
民國107年 2018	預算數	291,223	161,891	75,318
	決算數	286,969	160,553	72,541
民國108年 2019	預算數	306,564	165,155	75,458
	決算數	301,412	163,115	73,090
民國109年 2020	預算數	310,552	170,356	92,114
	決算數	302,140	166,922	87,673
民國110年 2021	預算數	298,096	166,503	82,943
	決算數	294,519	165,898	80,353
民國111年 2022	預算數	296,052	167,314	75,994
	決算數	290,139	165,722	72,495

資料來源：本所會計室。

數額—按工作計畫別分

單位：新臺幣千元

廳舍修建	小型工程	退撫金	災害準備金	公務人員待遇福利
-	19,893	13,742	1,180	3,121
-	15,978	13,742	194	3,121
-	14,000	14,530	799	2,012
-	10,520	14,530	295	2,012
-	12,000	10,723	-	6,418
-	10,673	10,723	-	6,418
-	11,990	9,163	202	6,154
-	11,581	9,163	202	6,154
-	13,190	9,492	700	3,975
-	11,266	9,492	700	3,975
-	14,340	11,446	100	2,866
-	12,060	11,446	100	2,866
-	9,720	9,575	2,553	2,501
-	8,712	9,575	2,553	2,501
-	9,007	38,970	434	5,603
-	8,868	38,970	434	5,603
-	22,233	37,847	3,962	1,909
-	21,541	37,847	3,910	1,909
-	8,942	37,407	593	1,140
-	8,564	37,407	434	1,140
-	10,336	37,119	180	1,015
-	9,954	37,119	180	1,015
-	11,599	37,662	1,991	1,492
-	10,777	37,662	1,991	1,492

表6-4 區公所經費預算

年度別	類別	總計	經	
			人事費	業務費
民國100年 2011	預算數	264,027	118,211	23,418
	決算數	250,513	115,072	18,536
民國101年 2012	預算數	264,440	116,005	33,357
	決算數	255,138	115,927	29,342
民國102年 2013	預算數	255,424	111,872	30,861
	決算數	249,589	111,849	28,177
民國103年 2014	預算數	251,596	110,108	29,339
	決算數	247,213	110,108	27,322
民國104年 2015	預算數	261,126	108,906	35,943
	決算數	253,563	108,907	30,797
民國105年 2016	預算數	269,908	109,685	47,113
	決算數	261,290	109,685	41,417
民國106年 2017	預算數	265,855	107,480	90,968
	決算數	261,747	107,480	88,133
民國107年 2018	預算數	291,223	140,039	89,844
	決算數	286,969	140,039	85,974
民國108年 2019	預算數	306,564	138,490	96,284
	決算數	301,412	138,463	92,048
民國109年 2020	預算數	310,552	139,268	108,470
	決算數	302,140	139,041	102,940
民國110年 2021	預算數	298,096	141,674	100,598
	決算數	294,519	141,382	97,716
民國111年 2022	預算數	296,052	137,641	101,025
	決算數	290,139	137,641	96,471

資料來源：本所會計室。

數額—按用途別科目分

單位：新臺幣千元

常 門			資 本 門		
獎補助費	債務費	預備金	設備及投資	獎補助費	預備金
98,460	-	250	23,688	-	-
97,200	-	-	19,705	-	-
100,485	-	200	14,393	-	-
98,956	-	-	10,913	-	-
100,504	-	-	12,187	-	-
98,703	-	-	10,860	-	-
99,989	-	-	12,160	-	-
98,032	-	-	11,751	-	-
102,933	-	-	13,344	-	-
102,440	-	-	11,419	-	-
97,713	-	-	15,397	-	-
97,189	-	-	12,999	-	-
54,223	-	-	13,184	-	-
54,048	-	-	12,086	-	-
50,577	-	-	10,763	-	-
50,363	-	-	10,593	-	-
50,577	-	-	21,213	-	-
50,374	-	-	20,527	-	-
45,335	-	-	17,479	-	-
45,148	-	-	15,011	-	-
45,111	-	-	10,713	-	-
45,099	-	-	10,322	-	-
45,254	-	-	12,132	-	-
45,008	-	-	11,019	-	-

柒、教育文化

表 7-1 境內國民

學年度別及學校別	校數 (所)	教師數(人)			職員數(人)			班級數(班)			
		合計	男	女	合計	男	女	合計	七年級	八年級	九年級
100 學年 SY 2011	6	544	141	403	55	7	48	271	88	91	92
101 學年 SY 2012	6	729	187	542	73	10	63	343	115	112	116
102 學年 SY 2013	6	740	193	547	75	11	64	340	113	115	112
103 學年 SY 2014	6	733	191	542	71	12	59	329	101	113	115
104 學年 SY 2015	6	693	176	517	66	14	52	311	97	101	113
105 學年 SY 2016	6	638	168	470	66	18	48	285	87	97	101
106 學年 SY 2017	6	624	158	466	63	15	48	273	89	87	97
107 學年 SY 2018	6	600	151	449	62	15	47	261	85	89	87
108 學年 SY 2019	6	616	160	456	61	15	46	257	83	85	89
109 學年 SY 2020	6	599	156	443	61	14	47	250	82	83	85
110 學年 SY 2021	6	594	150	444	63	15	48	245	80	82	83
111 學年 SY 2022	6	583	139	444	61	14	47	239	76	80	83
私立立志高中附設國中	1	-	-	-	-	-	-	17	5	6	6
鼎金國中	1	66	17	49	9	1	8	24	8	8	8
三民國中	1	97	25	72	11	3	8	33	10	11	12
民族國中	1	70	12	58	9	4	5	23	7	7	9
陽明國中	1	222	53	169	19	4	15	92	30	31	31
正興國中	1	128	32	96	13	2	11	50	16	17	17

資料來源：教育部、高雄市政府教育局。

中學概況

學生數(人)									上學年度畢業生數(人)		
合計			七年級		八年級		九年級				
計	男	女	男	女	男	女	男	女	合計	男	女
8,795	4,521	4,274	1,400	1,345	1,526	1,386	1,595	1,543	3,362	1,791	1,571
10,866	5,594	5,572	1,876	1,780	1,774	1,705	1,944	1,787	3,891	1,945	1,946
10,475	5,434	5,041	1,797	1,569	1,871	1,781	1,766	1,691	3,274	1,910	1,771
9,918	5,115	4,803	1,462	1,445	1,786	1,584	1,867	1,774	3,417	1,735	1,682
9,017	4,622	4,395	1,379	1,370	1,457	1,439	1,786	1,586	3,535	1,793	1,742
7,994	4,105	3,889	1,272	1,094	1,374	1,361	1,459	1,434	3,274	1,719	1,555
7,639	3,986	3,653	1,327	1,193	1,282	1,105	1,377	1,355	2,851	1,425	1,426
7,170	3,788	3,382	1,180	1,103	1,330	1,180	1,278	1,099	2,699	1,353	1,346
7,067	3,706	3,361	1,189	1,094	1,187	1,093	1,330	1,174	2,350	1,261	1,089
6,790	3,534	3,256	1,169	1,068	1,183	1,094	1,182	1,094	2,473	1,306	1,167
6,687	3,457	3,230	1,103	1,075	1,174	1,057	1,180	1,098	2,227	1,142	1,085
6,403	3,288	3,115	996	989	1,113	1,074	1,179	1,052	2,246	1,158	1,088
588	326	262	105	76	98	89	123	97	174	98	76
520	268	252	82	89	97	77	89	86	204	85	119
897	419	478	133	142	143	156	143	180	277	134	143
428	240	188	77	62	79	67	84	59	176	90	86
2,579	1,329	1,250	389	391	450	453	490	406	943	491	452
1,391	706	685	210	229	246	232	250	224	472	260	212

表 7-2 境內國民

學年度別及學校別	校數 (所)	教師數(人)			職員數(人)		
		合計	男	女	合計	男	女
100 學年 SY 2011	13	1,102	269	833	75	9	66
101 學年 SY 2012	13	1,065	253	812	74	11	63
102 學年 SY 2013	13	926	219	707	71	11	60
103 學年 SY 2014	14	1,115	265	850	82	11	71
104 學年 SY 2015	14	1,103	272	831	82	12	70
105 學年 SY 2016	14	1,059	266	793	88	12	76
106 學年 SY 2017	14	1,017	242	775	85	12	73
107 學年 SY 2018	14	1,032	252	780	85	12	73
108 學年 SY 2019	14	1,046	253	793	87	13	74
109 學年 SY 2020	14	1,045	254	791	86	13	73
110 學年 SY 2021	15	1,062	252	810	86	14	72
111 學年 SY 2022	15	1,083	269	814	88	17	71
私立南海月光實驗教育學校國小部	1	9	2	7	1	-	1
三民國小	1	48	14	34	6	3	3
鼎金國小	1	46	17	29	5	1	4
愛國國小	1	41	11	30	4	1	3
十全國小	1	67	16	51	5	-	5
正興國小	1	82	19	63	6	1	5
博愛國小	1	70	15	55	6	-	6
獅湖國小	1	100	19	81	8	-	8
民族國小	1	103	28	75	7	1	6
莊敬國小	1	85	25	60	7	-	7
光武國小	1	88	21	67	6	2	4
東光國小	1	135	33	102	9	2	7

資料來源：教育部、高雄市政府教育局。

小學概況

班級數(班)						
合計	一年級	二年級	三年級	四年級	五年級	六年級
669	103	100	109	110	123	124
644	95	104	102	108	112	123
541	82	83	90	90	97	99
611	95	96	98	107	104	111
600	95	99	99	98	110	103
600	91	98	96	102	102	111
566	92	89	93	95	99	98
572	105	91	86	93	97	100
574	101	106	90	84	95	98
569	93	101	102	90	88	95
579	101	94	100	103	93	88
597	101	102	93	101	107	93
5	1	1	-	1	1	1
27	5	5	4	4	5	4
25	5	4	4	5	4	3
18	3	3	3	3	3	3
36	5	6	6	6	7	6
46	7	8	7	7	10	7
34	6	6	5	6	6	5
59	8	11	10	10	11	9
58	9	10	9	10	10	10
48	8	8	7	8	9	8
51	9	9	8	9	8	8
76	14	12	12	12	14	12

表 7-2 境內國民

學年度別及學校別	學生數(人)						
	合計			一年級		二年級	
	計	男	女	男	女	男	女
100 學年 SY 2011	19,021	9,976	9,045	1,457	1,282	1,426	1,230
101 學年 SY 2012	17,767	9,300	8,467	1,321	1,224	1,465	1,299
102 學年 SY 2013	14,338	7,502	6,836	1,117	1,007	1,134	1,031
103 學年 SY 2014	16,097	8,471	7,626	1,335	1,193	1,362	1,213
104 學年 SY 2015	15,637	8,212	7,425	1,295	1,221	1,323	1,206
105 學年 SY 2016	15,504	8,096	7,408	1,179	1,122	1,327	1,241
106 學年 SY 2017	14,779	7,747	7,032	1,259	1,119	1,154	1,103
107 學年 SY 2018	14,931	7,803	7,128	1,392	1,358	1,255	1,124
108 學年 SY 2019	14,995	7,783	7,212	1,359	1,305	1,384	1,356
109 學年 SY2020	14,990	7,780	7,210	1,281	1,156	1,353	1,305
110 學年 SY 2021	15,166	7,900	7,266	1,405	1,255	1,278	1,154
111 學年 SY 2022	15,558	8,095	7,463	1,374	1,264	1,398	1,251
私立南海月光實驗教育學校國小部	12	-	12	-	1	-	1
三民國小	692	367	325	64	63	61	49
鼎金國小	635	344	291	61	47	54	43
愛國國小	371	203	168	37	27	38	26
十全國小	909	491	418	75	69	87	65
正興國小	1,187	620	567	87	89	103	100
博愛國小	940	480	460	80	82	76	75
獅湖國小	1,523	817	706	115	101	138	124
民族國小	1,522	774	748	130	115	142	128
莊敬國小	1,226	629	597	106	91	112	108
光武國小	1,348	709	639	116	119	132	116
東光國小	2,105	1,097	1,008	197	196	188	158

小學概況(續1)

學生數(人)								上學年度畢業生數(人)		
三年級		四年級		五年級		六年級				
男	女	男	女	男	女	男	女	合計	男	女
1,521	1,460	1,613	1,521	1,927	1,690	2,032	1,862	3,635	1,559	1,776
1,449	1,239	1,516	1,452	1,618	1,541	1,931	1,712	3,884	2,030	1,854
1,227	1,109	1,273	1,081	1,332	1,253	1,419	1,355	3,193	1,689	1,504
1,321	1,198	1,466	1,330	1,459	1,253	1,528	1,439	3,166	1,622	1,544
1,363	1,198	1,323	1,211	1,448	1,335	1,460	1,254	2,957	1,521	1,436
1,352	1,208	1,393	1,220	1,373	1,261	1,472	1,356	2,766	1,487	1,279
1,311	1,212	1,322	1,173	1,359	1,200	1,342	1,225	2,776	1,448	1,328
1,148	1,086	1,320	1,200	1,324	1,163	1,364	1,197	2,569	1,347	1,222
1,253	1,100	1,150	1,087	1,308	1,198	1,329	1,166	2,574	1,372	1,202
1,409	1,366	1,269	1,098	1,160	1,087	1,308	1,198	2,498	1,331	1,167
1,366	1,303	1,398	1,368	1,290	1,095	1,163	1,091	2,509	1,310	1,199
1,282	1,155	1,348	1,306	1,402	1,385	1,291	1,102	2,239	1,153	1,086
-	-	-	1	-	5	-	4	3	-	3
58	50	55	57	67	58	62	48	78	43	35
59	51	71	58	62	49	37	43	105	53	52
31	28	31	34	32	28	34	25	57	24	33
92	59	75	84	93	77	69	64	139	78	61
103	89	100	92	115	121	112	76	188	89	99
74	66	91	80	76	88	83	69	139	76	63
133	107	143	127	155	130	133	117	220	110	110
112	117	140	131	129	137	121	120	215	112	103
90	87	110	100	109	118	102	93	185	96	89
120	86	112	120	112	105	117	93	194	103	91
162	165	180	152	194	198	176	139	297	144	153

表 7-2 境內國民

學校別	校數 (所)	教師數(人)			職員數(人)		
		合計	男	女	合計	男	女
河濱國小	1	30	7	23	5	2	3
陽明國小	1	133	31	102	9	3	6
河堤國小	1	46	11	35	4	1	3

資料來源：教育部、高雄市政府教育局。

小學概況(續2)

班級數(班)						
合計	一年級	二年級	三年級	四年級	五年級	六年級
13	2	2	2	3	2	2
75	13	13	12	13	13	11
26	6	4	4	4	4	4

表 7-2 境內國民

學校別	學生數(人)						
	合計			一年級		二年級	
	計	男	女	男	女	男	女
河濱國小	274	145	129	27	23	20	22
陽明國小	2,077	1,029	1,048	181	171	189	179
河堤國小	737	390	347	98	70	58	57

小學概況(續完)

學生數(人)								上學年度畢業生數(人)		
三年級		四年級		五年級		六年級				
男	女	男	女	男	女	男	女	合計	男	女
29	20	23	32	25	21	21	11	50	32	18
159	176	155	185	180	189	165	148	253	131	122
60	54	62	53	53	61	59	52	116	62	54

生 衛、捌

表 8-1 醫療機構及其他醫事

年底別	總計	西醫師	中醫師	牙醫師	藥師	藥劑生	醫事檢驗師	醫事檢驗生	醫事放射師	醫事放射士	護理師	護士
民國100年 2011	5,262	911	108	288	558	109	210	3	96	8	2,254	396
民國101年 2012	5,434	924	114	304	557	107	202	3	99	8	2,433	377
民國102年 2013	5,552	941	116	323	582	100	212	3	99	8	2,430	379
民國103年 2014	5,805	979	126	338	580	110	222	2	99	8	2,586	363
民國104年 2015	5,982	1,020	136	337	597	105	227	3	99	6	2,619	373
民國105年 2016	6,123	1,064	139	336	590	101	235	2	106	4	2,739	332
民國106年 2017	6,348	1,112	140	352	602	105	248	2	109	4	2,856	305
民國107年 2018	6,558	1,158	142	358	606	106	242	2	110	4	2,973	303
民國108年 2019	6,697	1,203	152	368	624	105	246	1	109	4	2,969	299
民國109年 2020	6,952	1,265	147	368	628	106	262	1	115	3	3,099	289
民國110年 2021	7,213	1,315	149	375	637	101	264	1	119	3	3,244	282
民國111年 2022	7,390	1,336	166	378	660	94	268	1	120	3	3,333	268

資料來源：衛生福利部。

機構開(執)業醫事人員數

單位：人

助產師	助產士	鑲牙生	營養師	物理治療師	物理治療生	職能治療師	職能治療生	臨床心理師	諮商心理師	呼吸治療師	語言治療師	聽力師	牙體技術師	牙體技術生	驗光師	驗光生
-	6	1	29	74	61	46	4	14	33	41	8	3	1	-	-	-
-	5	1	28	74	61	33	4	8	38	39	6	4	4	1	-	-
-	5	1	30	84	61	41	5	14	41	43	9	5	11	9	-	-
-	4	1	35	97	52	45	6	15	36	44	8	4	28	17	-	-
-	4	1	37	118	46	51	6	16	44	49	11	3	50	24	-	-
-	3	1	35	123	44	57	3	19	47	47	15	4	53	24	-	-
-	2	1	38	149	44	59	4	18	44	49	15	4	63	22	1	-
-	1	1	44	158	38	65	3	20	44	51	15	3	82	23	2	4
-	1	1	45	149	38	67	2	19	43	49	15	3	83	23	30	49
1	1	1	50	163	37	60	1	24	48	49	17	3	96	24	41	53
1	1	1	56	160	31	63	2	25	49	48	19	3	114	26	50	74
1	1	1	51	176	29	70	2	26	56	48	21	8	116	26	56	75

表 8-2 公私立醫療

年底別	醫療院所家數			醫療院所病床數	一般		
	合計	醫院	診所		合計	急性病床	
						急性一般病床	精神急性一般病床
民國100年 2011	469	14	455	2,649	1,578	1,537	41
民國101年 2012	476	13	463	2,665	1,563	1,522	41
民國102年 2013	472	12	460	2,662	1,543	1,502	41
民國103年 2014	502	12	490	2,751	1,572	1,531	41
民國104年 2015	503	12	491	2,764	1,581	1,540	41
民國105年 2016	496	12	484	2,802	1,599	1,558	41
民國106年 2017	504	11	493	2,798	1,588	1,547	41
民國107年 2018	507	11	496	2,964	1,628	1,587	41
民國108年 2019	507	11	496	3,011	1,628	1,587	41
民國109年 2020	506	10	496	3,026	1,603	1,562	41
民國110年 2021	505	10	495	3,025	1,603	1,562	41
民國111年 2022	511	10	501	3,001	1,603	1,562	41

資料來源：衛生福利部。

機構數及病床數

單位：家、床

醫院開放病床數												
病床				特許病床	特殊病床							
慢性病床				國際醫療病床	合計	加護病床	燒傷病床	燒傷加護病床	嬰兒病床	急診觀察床	安寧病床	
慢性一般病床	精神慢性一般病床	慢性結核病床	漢生病病床									
-	-	-	-	-	798	153	13	-	24	76	20	
-	-	-	-	-	798	153	13	-	24	76	20	
-	-	-	-	-	793	153	13	-	24	74	20	
-	-	-	-	-	805	152	13	-	24	74	20	
-	-	-	-	-	779	146	13	-	24	69	20	
-	-	-	-	-	762	142	13	-	24	66	20	
-	-	-	-	-	752	142	8	-	24	66	18	
-	-	-	-	-	779	147	8	-	34	66	20	
-	-	-	-	-	787	147	8	-	36	66	20	
-	-	-	-	-	809	147	8	5	36	80	20	
-	-	-	-	-	824	147	8	5	36	80	20	
-	-	-	-	-	808	142	8	5	36	80	20	

表 8-2 公私立醫療

年底別	醫 院 開 放									
	特 殊									
	慢性呼吸照護病床	亞急性呼吸照護病床	精神科加護病床	普通隔離病床	正壓隔離病床	負壓隔離病床	骨髓移植病床	侵害犯罪人強制治療病床	急性後期照護病床	整合醫學急診後送病床
民國100年 2011	122	-	-	-	-	-	-	-	-	-
民國101年 2012	122	-	-	-	-	-	-	-	-	-
民國102年 2013	98	24	-	-	-	-	-	-	-	-
民國103年 2014	98	24	-	-	-	-	-	-	-	-
民國104年 2015	98	24	-	-	-	-	-	-	-	-
民國105年 2016	79	24	-	-	-	-	-	-	-	-
民國106年 2017	79	12	-	-	-	-	-	-	-	-
民國107年 2018	79	12	-	-	-	-	-	-	-	-
民國108年 2019	79	12	-	-	-	-	-	-	-	-
民國109年 2020	79	12	-	8	-	15	4	-	-	-
民國110年 2021	79	12	-	8	-	15	4	-	-	-
民國111年 2022	79	12	-	8	-	15	4	-	-	-

資料來源：衛生福利部。

機構數及病床數(續)

單位：家、床

病 床 數					精神科日間照護人數(人)	診 所 病 床 數						醫院救護車(輛)
病 床						合計	觀察床	嬰兒床	血液透析床	腹膜透析床	產科病床	
手術恢復床	嬰兒床	血液透析床	腹膜透析床	其他								
37	137	205	-	11	44	273	106	30	127	-	10	12
37	137	205	-	11	44	304	119	30	145	-	10	10
36	136	205	-	10	44	326	126	30	160	-	10	9
36	136	205	-	23	44	374	174	30	160	-	10	9
37	120	205	-	23	44	404	191	30	173	-	10	1
41	136	190	-	27	44	441	228	30	173	-	10	1
32	136	202	-	33	44	458	252	23	173	-	10	1
32	136	211	-	34	44	557	351	23	173	-	10	1
32	138	211	-	38	44	596	381	23	182	-	10	1
31	133	217	-	14	44	614	378	28	188	-	20	1
31	133	232	-	14	44	598	362	28	188	-	20	1
31	133	221	-	14	44	590	369	23	188	-	10	1

表 8-3 藥商家數

單位：家

年底別	總計	藥局	西藥商		中藥商		醫療器材商	
			販賣業	製造業	販賣業	製造業	販賣業	製造業
民國100年 2011	1,596	139	127	381	940	-	2	7
民國101年 2012	1,611	135	122	380	965	-	2	7
民國102年 2013	1,622	132	114	-	380	2	988	6
民國103年 2014	1,636	127	112	-	377	2	1,015	3
民國104年 2015	1,661	121	108	-	380	1	1,047	4
民國105年 2016	1,681	122	99	-	366	1	1,087	6
民國106年 2017	1,727	125	95	-	366	1	1,133	7
民國107年 2018	1,744	129	92	-	361	-	1,154	8
民國108年 2019	1,781	130	92	-	350	-	1,201	8
民國109年 2020	1,654	134	97	-	347	1	1,065	10
民國110年 2021	1,642	135	99	-	339	-	1,058	11
民國111年 2022	1,584	136	94	-	342	-	1,001	11

資料來源：高雄市政府衛生局。

玖、環境保護

表 9-1 改善市容查報

年底別	合 計	道路、水溝等 公共設施損壞	公園、綠地、 行道樹等維護	廢棄物、廢土 等清理維護	違規廣告物 查報
民國100年 2011	2,044	276	79	675	799
民國101年 2012	1,971	159	50	570	960
民國102年 2013	2,761	75	85	524	1,851
民國103年 2014	2,859	65	58	467	2,002
民國104年 2015	1,753	33	60	878	571
民國105年 2016	2,947	331	102	1,095	10
民國106年 2017	2,770	406	113	1,114	1
民國107年 2018	2,519	442	121	925	-
民國108年 2019	2,622	619	217	1,021	2
民國109年 2020	1,540	333	66	714	5
民國110年 2021	643	218	134	14	-
民國111年 2022	436	207	47	84	-

資料來源：本所民政課。

有關案件執行情形

單位：件

空屋空地查報	交通號(標誌、 標線等修復及 移除	門牌、街道巷 弄名牌維護	路燈、水電、 電信等設施損 壞	競選廣告物 改善、移除	路霸檢舉通 報	其他
31	150	6	22	-	-	6
22	141	6	60	-	-	3
40	104	28	54	-	-	-
30	118	64	48	-	-	7
21	110	19	53	-	4	4
77	131	20	114	-	1	1,066
62	3	3	131	-	-	937
60	53	14	63	-	-	841
10	84	16	83	-	-	570
38	42	7	41	-	-	294
16	16	-	63	-	-	182
-	3	2	6	-	-	87

表 9-2 維護市容查報案件辦理情形

單位：件

年底別	合計	已依案 執行完成	正依案執行	計畫執行	無法執行
民國100年 2011	2,044	2,044	-	-	-
民國101年 2012	1,971	1,971	-	-	-
民國102年 2013	2,761	2,761	-	-	-
民國103年 2014	2,859	2,859	-	-	-
民國104年 2015	1,753	1,753	-	-	-
民國105年 2016	2,947	2,947	-	-	-
民國106年 2017	2,770	2,770	-	-	-
民國107年 2018	2,519	2,519	-	-	-
民國108年 2019	2,622	2,622	-	-	-
民國109年 2020	1,540	1,540	-	-	-
民國110年 2021	643	643	-	-	-
民國111年 2022	436	436	-	-	-

資料來源：本所民政課。

拾、社會福利

表 10-1 推行社區

年(底)別	設置社區 生產建設 基金 (個)	實際使用經費(元)		社區活動 中心 (幢) (年底)	社 區		
		政府補助款	社區自籌款		辦理社區 幹部訓練 (人次)	辦理社區 觀摩 (人次)	社區長壽 俱樂部 (處) (年底)
民國100年 2011	5	-	-	1	-	-	1
民國101年 2012	5	3,776,000	1,451,579	1	1,001	1,328	7
民國102年 2013	5	6,544,200	1,574,114	1	1,076	1,316	7
民國103年 2014	5	1,886,033	1,596,747	1	3,054	2,179	10
民國104年 2015	5	6,051,530	1,271,953	1	14,183	1,753	5
民國105年 2016	5	6,472,900	1,932,991	1	2,095	2,413	13
民國106年 2017	5	6,660,160	2,979,012	1	3,374	2,256	12
民國107年 2018	5	7,400,554	2,196,221	1	1,590	943	9
民國108年 2019	4	9,083,390	4,071,691	1	3,693	1,958	38
民國109年 2020	4	6,335,379	2,541,160	1	1,013	1,292	4
民國110年 2021	4	9,796,340	2,692,880	1	12,978	1,086	18
民國111年 2022	4	6,278,323	1,544,228	1	1,566	622	15

資料來源：本所社會課。

發展工作成果

發展工作項目										
社區成長 教室 (班) (年底)	社區守望 相助隊 (隊) (年底)	社區民俗 藝文 康樂班隊 (隊) (年底)	社區志願服務 (年底)		辦理社區 照顧 關懷據點 (處) (年底)	社區 圖書室 (處) (年底)	社區 刊物 (期) (年底)	服務成果		
			團隊 (隊)	志工數 (人)				福利服務或 活動 (受益人次)	其他服務 (受益人次)	
-	24	1	10	-	-	1	8	-	-	
22	34	7	29	1,048	13	1	30	12,647	25,245	
25	33	9	32	1,139	13	1	77	20,049	18,951	
19	32	12	14	1,491	13	3	8	31,837	23,475	
15	27	14	46	1,276	12	7	17	74,075	40,091	
50	37	14	32	1,049	12	1	18	92,730	38,761	
46	31	11	38	1,076	11	1	17	69,878	35,244	
36	26	9	39	1,149	11	3	20	116,810	141,766	
55	24	18	46	1,105	12	1	24	104,405	54,347	
48	19	16	44	1,117	11	1	18	100,486	56,739	
58	33	6	47	1,164	13	1	20	55,021	23,955	
42	87	6	49	1,221	13	2	36	61,562	41,760	

表 10-2 社區發展

年底別	社區發展協會數 (個)	社區戶數 (戶)	社區人口數 (人)
民國 100年 2011	59	85,549	228,984
民國 101年 2012	63	89,706	241,162
民國 102年 2013	63	89,760	241,077
民國 103年 2014	66	95,276	252,437
民國 104年 2015	66	92,608	236,420
民國 105年 2016	68	93,969	243,770
民國 106年 2017	49	72,761	188,948
民國 107年 2018	43	84,405	216,962
民國 108年 2019	45	75,652	193,023
民國 109年 2020	39	72,993	176,219
民國 110年 2021	39	70,136	174,034
民國 111年 2022	39	70,431	172,334

資料來源：本所社會課。

協會會員人數

理監事人數 (人)	社區發展協會會員數 (人)		
	合計	男	女
-	5,646	-	-
934	6,357	2,831	3,526
940	6,575	2,841	3,734
994	6,492	2,838	3,654
997	6,399	2,755	3,644
1,001	6,332	2,689	3,643
719	4,968	2,035	2,933
638	4,391	1,759	2,632
655	4,433	1,829	2,604
574	4,175	1,691	2,484
566	4,000	1,531	2,469
562	3,734	1,474	2,260

表 10-3 社會福利

年別	中低收入 老人生活津貼	低收入戶 喪葬補助		身心障礙者 生活補助	
	申請人次	發放人次	金額	發放人次	金額
民國100年 2011	462	-	-	64,798	269,093,390
民國101年 2012	531	-	-	63,774	312,792,290
民國102年 2013	425	-	-	63,787	313,091,040
民國103年 2014	464	-	-	62,774	310,401,440
民國104年 2015	515	-	-	61,897	307,104,770
民國105年 2016	693	-	-	60,269	305,952,456
民國106年 2017	862	21	210,000	57,359	294,253,072
民國107年 2018	912	17	170,000	55,468	283,728,285
民國108年 2019	1,035	18	360,000	54,771	280,783,704
民國109年 2020	1,261	11	220,000	55,248	293,690,323
民國110年 2021	1,044	25	500,000	55,106	293,324,770
民國111年 2022	1,025	20	380,000	53,916	287,632,049

資料來源：本所社會課。

及救濟概況

單位：人次；元

身心障礙者 托育養護補助		身心障礙者 生活輔助器具補助		急難救助		其他		
發放人次	金額	發放人次	金額	發放人次	金額	現金	實物	衣服
-	-	1,129	2,252,850	437	1,150,000	-	-	-
-	-	1,161	9,822,544	355	1,020,000	-	-	-
350	5,132,411	1,258	12,130,846	292	443,000	-	-	-
356	5,192,017	1,423	12,392,896	276	367,000	-	-	-
383	5,602,400	1,539	12,563,837	363	565,000	-	-	-
390	5,748,243	1,724	14,703,305	274	431,000	-	-	-
125	1,573,924	1,962	16,723,627	224	1,247,000	-	-	-
203	2,370,208	1,441	12,781,350	271	1,525,000	-	-	-
196	2,153,267	180	1,785,037	366	2,543,000	-	-	-
215	2,353,899	1,215	11,692,150	331	1,656,000	-	-	-
568	7,772,454	2,095	22,181,438	596	3,281,000	-	-	-
646	105,416,004	3,948	38,224,137	438	2,377,000	-	-	-

表 10-4 遭受災害

年別	災害種類	災害發生日期 (年/月/日)	受災人數(人)			
			臨時收容 災民數	死 亡 (含無名屍)	失 蹤	重 傷
民國100年 2011	-	-	-	-	-	-
民國101年 2012	火災	101/01/08	-	-	-	-
	火災	101/02/05	-	-	-	-
	火災	101/08/16	-	-	-	-
民國102年 2013	火災	102/03/19	-	-	-	-
	火災	102/04/23	-	-	-	-
	火災	102/08/13	-	-	-	-
	火災	102/08/20	-	-	-	-
民國103年 2014	火災	103/11/22	-	-	-	-
	火災	103/11/29	-	-	-	-
民國104年 2015	火災	104/01/24	-	-	-	-
	火災	104/10/10	-	-	-	-
民國105年 2016	火災	105/04/11	-	-	-	-
	火災	105/07/17	-	-	-	-
	風災	105/09/14	-	-	-	-
	風災	105/09/14	-	-	-	-
	風災	105/09/26	-	-	-	-
	風災	105/09/26	-	-	-	-
	火災	105/11/25	-	-	-	-
	火災	105/11/25	-	-	-	-
民國106年 2017	火災	106/02/08	-	-	-	-
	火災	106/06/07	-	-	-	-
	火災	106/07/27	-	-	-	-
	火災	106/12/30	-	-	-	-
民國107年 2018	火災	107/05/19	-	-	-	-
	火災	107/08/16	-	-	-	-
	風災	107/08/23	-	3	-	-
	水災	107/08/28	-	-	-	-

資料來源：高雄市政府社會局。

救助情形

其他	住屋毀損 安遷救助		財物受損 影響生計者	救助金額(元)		
	戶	人	戶	總計	現金	實物
-	-	-	-	-	-	-
-	1	2	-	400,000	400,000	-
-	1	3	-	600,000	600,000	-
-	1	3	-	600,000	600,000	-
-	1	3	-	600,000	600,000	-
-	1	1	-	200,000	200,000	-
-	1	3	-	600,000	600,000	-
-	1	3	-	600,000	600,000	-
-	1	2	-	400,000	400,000	-
-	-	-	-	2,000,000	2,000,000	-
-	1	5	-	1,000,000	1,000,000	-
-	1	5	-	1,000,000	1,000,000	-
-	1	4	-	800,000	800,000	-
-	1	3	-	600,000	600,000	-
-	1	1	-	200,000	200,000	-
-	1	2	-	400,000	400,000	-
-	-	-	-	150,000	150,000	-
-	1	5	-	1,000,000	1,000,000	-
-	1	1	-	200,000	200,000	-
-	1	4	-	80,000	80,000	-
-	1	3	-	60,000	60,000	-
-	1	2	-	40,000	40,000	-
-	1	4	-	80,000	80,000	-
-	1	2	-	40,000	40,000	-
-	1	5	-	100,000	100,000	-
-	-	-	-	600,000	600,000	-
-	-	-	654	3,940,000	3,940,000	-

表 10-4 遭受災害

年別	災害種類	災害發生日期 (年/月/日)	受災人數(人)			
			臨時收容 災民數	死 亡 (含無名屍)	失 蹤	重 傷
民國108年 2019	火災	108/05/28	-	1	-	-
	0719豪雨	108/07/19	-	-	-	-
民國109年 2020	火災	109/05/30	-	5	-	-
	火災	109/05/15	-	-	-	-
	火災	109/06/06	-	-	-	-
	火災	109/09/29	-	-	-	-
民國110年 2021	火災	109/12/30	-	1	-	-
	火災	109/10/18	-	-	-	-
民國111年 2022	火災	110/12/10	-	-	-	-
	火災	111/05/11	-	-	-	-
	火災	111/04/25	-	-	-	-
	火災	111/05/28	-	1	-	-
	火災	111/05/11	-	-	-	-

救助情形(續)

其 他	住屋毀損 安遷救助		財物受損 影響生計者	救 助 金 額 (元)		
	戶	人	戶	總 計	現 金	實 物
-	-	-	-	200,000	200,000	-
-	-	-	127	1,905,000	1,905,000	-
-	-	-	3	1,000,000	1,000,000	-
-	1	3	-	60,000	60,000	-
-	1	2	-	40,000	40,000	-
-	4	13	-	260,000	-	260,000
-	-	-	-	200,000	200,000	-
-	1	1	-	20,000	20,000	-
-	1	1	-	20,000	20,000	-
-	1	1	-	20,000	20,000	-
-	1	3	-	60,000	60,000	-
-	-	-	-	200,000	200,000	-
-	1	2	-	40,000	40,000	-

表 10-5 辦理

年別	總 計	死亡無力殮葬者	遭受意外傷害或罹患重病致生活陷於困境者
民國100年 2011	437	208	198
民國101年 2012	355	175	161
民國102年 2013	292	198	94
民國103年 2014	276	204	71
民國104年 2015	363	237	122
民國105年 2016	274	190	80
民國106年 2017	224	136	84
民國107年 2018	271	164	100
民國108年 2019	301	74	223
民國109年 2020	331	62	256
民國110年 2021	596	152	435
民國111年 2022	438	147	286

資料來源：本所社會課。

急難救助概況

單位：人次

負家庭助主要生計負責 且無法工作致生活陷於 困境者	財產或存款未能及時運 用致生活陷於困境者	其他遭遇重大變故者	川資突然發生困難者
31	-	-	-
19	-	-	-
-	-	-	-
1	-	-	-
4	-	-	-
4	-	-	-
4	-	-	-
4	1	2	-
4	-	-	-
7	5	1	-
6	2	1	-
4	-	1	-

表 10-6 低收入戶

年底別	總 計		第 1 類	
	戶 數	人 數	戶 數	人 數
民國100年 2011	2,381	5,345	29	30
民國101年 2012	2,566	5,851	18	18
民國102年 2013	2,532	5,771	15	15
民國103年 2014	2,619	5,900	14	14
民國104年 2015	2,424	5,327	14	14
民國105年 2016	2,148	4,543	13	13
民國106年 2017	2,023	4,127	11	11
民國107年 2018	1,853	3,614	10	10
民國108年 2019	1,787	3,380	8	8
民國109年 2020	1,714	3,130	7	7
民國110年 2021	1,681	2,948	5	5
民國111年 2022	1,703	2,927	4	4

資料來源：高雄市政府社會局。

人口

單位：戶、人

第 2 類		第 3 類		第 4 類	
戶 數	人 數	戶 數	人 數	戶 數	人 數
1,367	2,705	681	1,867	304	743
1,229	2,284	531	1,421	788	2,128
1,094	1,887	478	1,263	945	2,606
1,156	1,955	443	1,174	1,006	2,757
1,063	1,693	363	939	984	2,681
970	1,450	300	769	865	2,311
953	1,344	255	651	804	2,121
914	1,226	227	549	702	1,829
926	1,200	243	600	610	1,572
930	1,184	221	529	556	1,410
950	1,163	199	452	527	1,328
976	1,186	200	432	523	1,305

表 10-7 身心障礙

年底別	身心障礙人數									
	總計			領有舊制身心障礙手冊者						
				合計			視覺障礙者		聽覺機能障礙者	
	合計	男	女	計	男	女	男	女	男	女
民國100年 2011	14,380	8,052	6,328	14,380	8,052	6,328	408	344	714	517
民國101年 2012	14,756	8,277	6,479	13,589	7,692	5,897	406	314	651	501
民國102年 2013	14,941	8,366	6,575	11,554	6,592	4,962	375	286	544	411
民國103年 2014	15,166	8,471	6,695	10,384	5,929	4,455	350	281	436	332
民國104年 2015	15,626	8,723	6,903	8,574	4,851	3,723	298	247	327	257
民國105年 2016	16,193	9,049	7,144	5,820	3,224	2,596	238	201	260	206
民國106年 2017	15,385	8,526	6,859	2,948	1,527	1,421	150	146	175	131
民國107年 2018	15,497	8,597	6,900	444	230	214	26	19	25	27
民國108年 2019	15,726	8,643	7,083	37	25	12	1	-	2	1
民國109年 2020	15,987	8,801	7,186	-	-	-	-	-	-	-
民國110年 2021	16,251	8,923	7,328	-	-	-	-	-	-	-
民國111年 2022	16,284	8,929	7,355	-	-	-	-	-	-	-

資料來源：高雄市政府社會局。

人口一覽表

單位：人

身心障礙人數

領有舊制身心障礙手冊者

平衡機能障礙者		聲音機能或語言機能障礙者		肢體障礙者		智能障礙者		重要器官失去功能者		顏面損傷者	
男	女	男	女	男	女	男	女	男	女	男	女
31	22	152	61	2,988	1,970	690	539	980	844	43	15
34	20	136	44	2,783	1,873	605	490	1,061	934	38	18
25	10	112	36	2,508	1,666	538	439	902	825	37	18
21	9	94	36	2,311	1,513	508	409	819	751	32	16
18	6	87	34	2,082	1,357	292	245	698	655	32	11
15	4	61	17	1,458	988	93	83	527	534	19	5
10	1	31	8	618	521	33	35	267	277	5	4
1	-	3	2	94	69	14	10	27	31	2	-
-	-	-	-	12	4	3	3	5	2	-	-
-	-	-	-	-	-	-	-	-	-	-	-
-	-	-	-	-	-	-	-	-	-	-	-
-	-	-	-	-	-	-	-	-	-	-	-

表 10-7 身心障礙

年底別	身心障礙人數									
	領有舊制身心障礙手冊者									
	植物人		失智症者		自閉症者		慢性精神病患者		多重障礙者	
	男	女	男	女	男	女	男	女	男	女
民國100年 2011	37	267	204	268	130	18	831	864	754	527
民國101年 2012	38	24	181	274	193	29	741	807	732	489
民國102年 2013	29	19	120	184	152	22	572	580	610	405
民國103年 2014	27	18	90	149	122	13	531	525	532	351
民國104年 2015	22	16	75	117	41	2	467	484	399	272
民國105年 2016	14	12	58	94	19	2	216	291	241	150
民國106年 2017	7	7	41	81	10	1	64	122	114	85
民國107年 2018	-	2	6	19	2	-	19	23	11	12
民國108年 2019	-	-	-	1	-	-	2	1	-	-
民國109年 2020	-	-	-	-	-	-	-	-	-	-
民國110年 2021	-	-	-	-	-	-	-	-	-	-
民國111年 2022	-	-	-	-	-	-	-	-	-	-

人口一覽表(續1)

單位：人

身心障礙人數											
領有舊制身心障礙手冊者						領有新制身心障礙證明者					
頑性(難治型) 癲癇症者		因罕見疾病而致 身心功能障礙者		其他		合計			神經系統構造 及精神、心智功能		
男	女	男	女	男	女	計	男	女	男	女	
40	32	13	8	37	32	-	-	-	-	-	
34	34	20	12	39	34	1,167	585	582	214	305	
14	17	17	11	37	33	3,387	1,774	1,613	662	737	
3	9	17	10	36	33	4,782	2,542	2,240	856	966	
3	7	6	3	4	10	7,052	3,872	3,180	1,334	1,279	
1	3	3	2	1	4	10,373	5,825	4,548	1,930	1,759	
-	-	2	-	-	2	12,437	6,999	5,438	2,040	1,945	
-	-	-	-	-	-	15,053	8,367	6,686	2,199	2,174	
-	-	-	-	-	-	15,689	8,618	7,071	2,274	2,331	
-	-	-	-	-	-	15,987	8,801	7,186	2,321	2,406	
-	-	-	-	-	-	16,251	8,923	7,328	2,429	2,497	
-	-	-	-	-	-	16,284	8,929	7,355	2,466	2,522	

表 10-7 身心障礙

年底別	身心障礙人數							
	領有新制身心障礙證明者							
	眼、耳及相關構造 與感官功能及疼痛		涉及聲音與言語 構造及其功能		循環、造血、免疫與 呼吸系統構造及其功 能		消化、新陳代謝與內分 泌系統相關構造及其功 能	
	男	女	男	女	男	女	男	女
民國100年 2011	-	-	-	-	-	-	-	-
民國101年 2012	70	42	5	-	44	29	6	12
民國102年 2013	221	166	22	2	140	74	25	18
民國103年 2014	357	275	41	3	185	117	39	22
民國104年 2015	528	400	53	6	267	185	59	30
民國105年 2016	679	527	90	24	361	240	88	40
民國106年 2017	838	658	95	32	391	266	110	45
民國107年 2018	1,139	903	122	37	470	375	132	61
民國108年 2019	1,175	956	116	39	471	426	124	62
民國109年 2020	1,203	952	126	38	496	449	132	60
民國110年 2021	1,207	957	121	38	530	466	132	59
民國111年 2022	1,232	974	118	35	537	483	132	53

人口一覽表(續完)

單位：人

身心障礙人數										身心障礙人數 占總人口比率(%)
領有新制身心障礙證明者										
泌尿與生殖系統 相關構造及其功能		神經、肌肉、骨 骼之移動相關構 造及其功能		皮膚與相關 構造及其功能		跨兩類別以上者		舊制轉換新制 暫無法歸類者		
男	女	男	女	男	女	男	女	男	女	
-	-	-	-	-	-	-	-	-	-	4.08
34	27	138	108	1	-	73	59	-	-	4.21
104	118	376	345	4	-	217	152	3	1	4.29
165	165	571	457	7	4	320	230	1	1	4.36
228	236	842	655	7	9	509	349	45	31	4.51
375	352	1,520	1,042	23	15	708	511	51	38	4.70
481	508	2,222	1,424	32	14	738	503	52	43	4.48
653	642	2,686	1,831	36	21	878	599	52	43	4.55
672	661	2,751	1,892	34	22	952	640	49	42	4.64
727	666	2,759	1,893	34	20	954	663	49	39	4.75
735	654	2,718	1,899	32	21	930	645	97	97	4.88
717	644	2,673	1,868	32	21	926	656	96	99	4.93

表 10-8 區公所全民健保第一、五、六類保險對象統計

單位：人

年底別	當年底在保人數		
	第一類保險對象	第五類保險對象	第六類保險對象
民國100年 2011	811	5,316	58,629
民國101年 2012	737	5,745	59,090
民國102年 2013	758	5,760	59,951
民國103年 2014	757	5,775	58,996
民國104年 2015	707	5,311	58,915
民國105年 2016	741	4,535	59,026
民國106年 2017	790	4,438	59,493
民國107年 2018	780	3,382	59,450
民國108年 2019	764	3,387	60,526
民國109年 2020	808	3,134	59,797
民國110年 2021	770	2,958	56,514
民國111年 2022	618	2,665	55,521

資料來源：本所民政課、社會課。

拾壹、其 他

表 11-1 辦理調解

年別	年底調解委員數(人)	結案件數總計			民事			
					合計		債權、債務	
		計	成立	不成立	成立	不成立	成立	不成立
民國100年 2011	15	1,026	876	150	648	99	596	80
民國101年 2012	15	1,233	1,024	209	812	151	776	124
民國102年 2013	14	1,440	1,143	297	948	150	886	95
民國103年 2014	17	1,473	1,147	326	906	196	888	148
民國104年 2015	17	1,595	1,131	464	921	338	899	277
民國105年 2016	17	1,800	1,171	629	983	478	963	440
民國106年 2017	17	2,022	1,379	643	1,177	500	1,140	453
民國107年 2018	16	1,751	1,226	525	1,073	441	1,037	411
民國108年 2019	19	2,005	1,444	561	1,284	474	1,257	429
民國109年 2020	19	2,291	1,613	678	1,460	596	1,400	318
民國110年 2021	19	1,728	1,307	421	1,229	387	1,196	340
民國111年 2022	19	1,765	1,333	432	1,212	384	1,173	336

資料來源：本所民政課。

業務概況

單位：件

結案件數

物權		親屬		繼承		商事		營建工程	
成立	不成立	成立	不成立	成立	不成立	成立	不成立	成立	不成立
4	2	-	-	1	3	7	2	4	2
14	10	5	12	5	-	1	-	2	3
27	20	3	12	1	7	-	-	4	6
8	27	1	6	-	3	-	-	3	4
4	38	3	4	-	-	-	-	6	7
6	17	-	4	1	3	-	1	4	2
14	22	3	7	1	1	3	-	4	7
24	13	4	3	-	5	-	1	3	4
9	30	1	4	2	1	1	1	4	7
10	25	1	2	1	5	1	1	4	10
18	26	2	5	2	3	3	4	4	3
14	28	-	2	1	-	2	8	5	5

表 11-1 辦理調解

年別	民事結案件數		刑事					
	其他		合計		妨害風化		妨害婚姻及家庭	
	成立	不成立	成立	不成立	成立	不成立	成立	不成立
民國100年 2011	36	10	228	51	2	1	-	-
民國101年 2012	9	2	212	58	2	-	-	-
民國102年 2013	27	10	195	147	-	-	1	1
民國103年 2014	6	8	241	130	1	-	1	-
民國104年 2015	9	12	210	126	3	-	3	-
民國105年 2016	9	11	188	151	1	3	-	2
民國106年 2017	12	10	202	143	2	-	1	-
民國107年 2018	5	4	153	84	1	2	-	1
民國108年 2019	10	2	160	87	3	-	-	-
民國109年 2020	43	235	153	82	1	1	-	1
民國110年 2021	4	6	78	34	3	-	-	-
民國111年 2022	17	5	121	48	-	1	-	-

業務概況(續)

單位：件

結案件數										正在調解 中未結案 件數 (年底)
傷害		妨害自由名譽信用 及秘密		竊盜及侵佔詐欺		毀棄損壞		其他		
成立	不成立	成立	不成立	成立	不成立	成立	不成立	成立	不成立	
201	36	2	3	5	4	2	1	16	6	10
175	45	7	2	6	3	2	-	20	8	12
125	110	6	3	42	18	3	3	18	12	10
186	91	7	6	33	23	6	1	7	9	3
125	82	3	5	33	19	7	-	36	20	133
141	101	11	10	21	20	-	1	14	14	20
145	103	11	17	29	18	4	1	10	4	17
122	68	9	4	14	9	1	-	6	-	-
118	65	11	7	23	11	2	2	3	2	-
105	62	14	8	24	9	4	1	5	-	15
28	21	11	3	13	7	-	1	23	2	5
63	29	16	5	34	7	2	1	6	5	14

表 11-2 調解委員會

年底別	委員 總人數	性別		年齡				教育程度			
		男	女	未滿 40歲	40-50歲 未滿	50-60歲 未滿	60歲 以上	大專 以上	高中 (職)	國中	國小
民國100年 2011	15	10	5	-	2	2	11	6	9	-	-
民國101年 2012	15	10	5	-	2	2	11	6	9	-	-
民國102年 2013	14	9	5	-	1	2	11	6	8	-	-
民國103年 2014	17	12	5	-	1	3	13	10	7	-	-
年底別	委員 總人數	性別		年齡				教育			
		男	女	未滿 40歲	40-50歲 未滿	50-60歲 未滿	60歲 以上	研究所 (含) 以上	大學 校院	專科 學校	高中 (職)
民國104年 2015	17	11	6	-	2	4	11	5	3	3	4
民國105年 2016	17	10	7	-	3	4	10	5	3	3	4
民國106年 2017	17	10	7	-	2	3	12	5	3	3	4
民國107年 2018	16	9	7	-	2	2	12	5	2	3	4
民國108年 2019	19	12	7	-	2	6	11	6	5	1	5
民國109年 2020	19	12	7	-	2	6	11	6	5	1	5
民國110年 2021	19	12	7	-	2	6	11	6	5	1	5
民國111年 2022	19	12	7	-	2	6	11	6	5	1	5

資料來源：本所民政課。

組織概況

單位：人

行業				服務公職		委員年資			
農、林、漁、牧業	製造業、水電、燃氣業及營造業	商業	服務業及其他	曾任公職	未曾任公職	未滿4年	4-未滿8年	8-未滿16年	16年以上
-	-	3	12	5	10	2	4	7	2
-	-	5	10	5	10	2	1	8	4
-	-	4	10	4	10	2	4	6	2
-	-	5	12	6	11	5	1	5	6

程度		行業				服務公職		委員年資			
國中	國小(含)以下	農、林、漁、牧業	製造業、水電、燃氣業及營造業	商業	服務業及其他	曾任公職	未曾任公職	未滿4年	4-未滿8年	8-未滿16年	16年以上
2	-	-	-	3	14	7	10	5	2	5	5
2	-	-	-	3	14	6	11	5	2	5	5
2	-	-	-	3	14	6	11	5	2	5	5
2	-	-	-	3	13	5	11	5	2	5	4
2	-	-	-	4	15	6	13	5	3	7	4
2	-	-	-	4	15	6	13	4	4	7	4
2	-	-	-	4	15	6	13	4	4	6	5
2	-	-	-	4	15	6	13	4	2	5	8

表 11-3 神壇、寺廟、財團法人寺廟一覽表

單位：所

年底別及里別	道教	佛教	理教	軒轅教	天帝教	一貫道	天德聖教	儒教	亥子道	彌勒大道	中華聖教	宇宙彌勒皇教	先天救教	黃中	玄門真宗	天道	其他
民國100年 2011	33	6	-	-	-	-	-	-	-	-	-	-	-	-	-	-	-
民國101年 2012	33	6	-	-	-	-	-	-	-	-	-	-	-	-	-	-	-
民國102年 2013	33	6	-	-	-	-	-	-	-	-	-	-	-	-	-	-	-
民國103年 2014	33	6	-	-	-	-	-	-	-	-	-	-	-	-	-	-	-
民國104年 2015	32	6	-	-	-	-	-	-	-	-	-	-	-	-	-	-	-
民國105年 2016	32	6	-	-	-	-	-	-	-	-	-	-	-	-	-	-	-
民國106年 2017	32	6	-	-	-	-	-	-	-	-	-	-	-	-	-	-	-
民國107年 2018	32	6	-	-	-	-	-	-	-	-	-	-	-	-	-	-	-
民國108年 2019	32	6	-	-	-	-	-	-	-	-	-	-	-	-	-	-	-
民國109年 2020	31	6	-	-	-	-	-	-	-	-	-	-	-	-	-	-	-
民國110年 2021	31	6	-	-	-	-	-	-	-	-	-	-	-	-	-	-	-
民國111年 2022	31	6	-	-	-	-	-	-	-	-	-	-	-	-	-	-	-
鼎金里	3	-	-	-	-	-	-	-	-	-	-	-	-	-	-	-	-
鼎西里	3	-	-	-	-	-	-	-	-	-	-	-	-	-	-	-	-
鼎泰里	2	-	-	-	-	-	-	-	-	-	-	-	-	-	-	-	-
鼎盛里	1	-	-	-	-	-	-	-	-	-	-	-	-	-	-	-	-
本安里	-	1	-	-	-	-	-	-	-	-	-	-	-	-	-	-	-
本館里	-	1	-	-	-	-	-	-	-	-	-	-	-	-	-	-	-
本和里	1	-	-	-	-	-	-	-	-	-	-	-	-	-	-	-	-
寶興里	2	-	-	-	-	-	-	-	-	-	-	-	-	-	-	-	-
寶中里	1	1	-	-	-	-	-	-	-	-	-	-	-	-	-	-	-
寶德里	1	-	-	-	-	-	-	-	-	-	-	-	-	-	-	-	-
寶安里	1	-	-	-	-	-	-	-	-	-	-	-	-	-	-	-	-

資料來源：本所民政課。

備註：本表未列出之里別，代表「無」已經許可登記之寺廟數。

表 11-3 神壇、寺廟、財團法人寺廟一覽表(續)

單位：所

里別	道教	佛教	理教	軒轅教	天帝教	一貫道	天德聖教	儒教	亥子道	彌勒大道	中華聖教	宇宙彌勒教	先天救教	黃中	玄門真宗	天道	其他
灣興里	-	2	-	-	-	-	-	-	-	-	-	-	-	-	-	-	-
灣復里	1	-	-	-	-	-	-	-	-	-	-	-	-	-	-	-	-
正興里	2	1	-	-	-	-	-	-	-	-	-	-	-	-	-	-	-
安泰里	2	-	-	-	-	-	-	-	-	-	-	-	-	-	-	-	-
安生里	1	-	-	-	-	-	-	-	-	-	-	-	-	-	-	-	-
安宜里	1	-	-	-	-	-	-	-	-	-	-	-	-	-	-	-	-
安東里	1	-	-	-	-	-	-	-	-	-	-	-	-	-	-	-	-
安和里	1	-	-	-	-	-	-	-	-	-	-	-	-	-	-	-	-
裕民里	1	-	-	-	-	-	-	-	-	-	-	-	-	-	-	-	-
立德里	1	-	-	-	-	-	-	-	-	-	-	-	-	-	-	-	-
千北里	1	-	-	-	-	-	-	-	-	-	-	-	-	-	-	-	-
港東里	1	-	-	-	-	-	-	-	-	-	-	-	-	-	-	-	-
興德里	1	-	-	-	-	-	-	-	-	-	-	-	-	-	-	-	-
川東里	1	-	-	-	-	-	-	-	-	-	-	-	-	-	-	-	-
鳳南里	1	-	-	-	-	-	-	-	-	-	-	-	-	-	-	-	-

表 11-4 聚會所、財

年底別及里別	聚會所、財團法人教會名稱	教別	負責人姓名
民國111年 2022			
寶業里	財團法人新約教會高雄教會	基督教	周建人
寶業里	財團法人伯大尼之家	基督教	李明健
達德里	財團法人基督教浸信宣道會三民教會	基督教	黃峻成
本揚里	財團法人基督教高雄馬可樓教會	基督教	何建中
寶龍里	財團法人基督教建興教會	基督教	王洪生
港西里	財團法人基督教火車頭教會	基督教	胡唱詩
鼎泰里	財團法人基督教高雄聖經禮拜堂	基督教	林立民
寶安里	財團法人中華基督教浸信宣道會高雄覺民教會	基督教	陳仲裕
本元里	財團法人基督教主耶穌基督大豐教會	基督教	李高生
同德里	財團法人台灣基督長老教會高雄宣教中心	基督教	陳信良
同德里	財團法人台灣基督長老教會壽山中會	基督教	陳志忠
德北里	財團法人華人基督四方教會	基督教	呂明德
達明里	財團法人基督小連教會	基督教	黃月里
精華里	財團法人高雄市基督教會錫安堂	基督教	陳夢華
博愛里	財團法人高雄榮耀基督教會	基督教	李海翔
安吉里	財團法人高禱屋	基督教	鄭博仁
寶安里	財團法人基督教好消息教會	基督教	林彩惠
鼎泰里	財團法人基督教福氣教會	基督教	楊錫儒
鼎西里	財團法人基督教高雄約珥靈糧堂	基督教	王繼忠
本安里	財團法人基督教高雄愛加倍福音教會	基督教	貢逸民
鼎泰里	財團法人真道神學院	基督教	莊丁金

資料來源：本所民政課。

團法人教會概況

地址	電話	建立日期
澄清路379號	932951303	78.03.28
覺民路2號	3803011	78.06.21
大連街99巷1號	3118383	73.05.23
澄清路531號	3837860	88.05.18
建德路204巷1之2號2樓	3827473	88.03.19
河北二路50之1號	2851185	86.07.12
明賢街46號	0936110955	91.12.12
臥龍路113號4樓5樓	0929939973	92.04.21
建工路285號	3905311	97.04.09
山東街142號4樓	3220669#401	100.01.17
山東街142號3樓	3120691	87.09.25
九如二路597號6樓之3	3232707	98.09.28
大連街145巷23號	0953830409	102.12.19
九如二路366號5樓	3155571#37	88.05.13
建國二路42號4樓	0928154800	82.08.06
民族一路80號39樓之1	3986702	104.08.25
大昌二路97號5樓	5611000	104.10.28
河堤路292號地下1樓	3451919	105.03.24
鼎新路90巷9號1樓	3801770	105.06.01
信國路4號地下層	3838400	106.10.16
民族一路806號4樓	8628002	109.11.23

表 11-5 宗教團體興辦公益

年底別及宗教別	醫療機構		文教機構				
	醫院數	診所數	大學數	專科學校數	中學數	職校數	小學數
民國100年 2011	-	-	-	-	-	-	-
民國101年 2012	-	-	-	-	-	-	-
民國102年 2013	-	-	-	-	-	-	-
民國103年 2014	-	-	-	-	-	-	-
民國104年 2015	-	-	-	-	-	-	-
民國105年 2016	-	-	-	-	-	-	-
民國106年 2017	-	-	-	-	-	-	-
民國107年 2018	-	-	-	-	-	-	-
民國108年 2019	-	-	-	-	-	-	-
民國109年 2020	-	-	-	-	-	-	-
民國110年 2021	-	-	-	-	-	-	-
民國111年 2022	-	-	-	-	-	-	-
佛教	-	-	-	-	-	-	-
道教	-	-	-	-	-	-	-
三一(夏)教	-	-	-	-	-	-	-
理教	-	-	-	-	-	-	-
一貫道	-	-	-	-	-	-	-
先天救教	-	-	-	-	-	-	-
天德聖教	-	-	-	-	-	-	-
軒轅教	-	-	-	-	-	-	-
天帝教	-	-	-	-	-	-	-
彌勒大道	-	-	-	-	-	-	-
天道	-	-	-	-	-	-	-
猶太教	-	-	-	-	-	-	-

資料來源：本所民政課。

表 11-5 宗教團體興辦公益

宗教別	醫療機構		文教機構				
	醫院數	診所數	大學數	專科學校數	中學數	職校數	小學數
天主教	-	-	-	-	-	-	-
基督教	-	-	-	-	-	-	-
伊斯蘭教	-	-	-	-	-	-	-
東正教	-	-	-	-	-	-	-
摩門教	-	-	-	-	-	-	-
天理教	-	-	-	-	-	-	-
巴哈伊教	-	-	-	-	-	-	-
統一教	-	-	-	-	-	-	-
山達基	-	-	-	-	-	-	-
真光教團	-	-	-	-	-	-	-
其他	-	-	-	-	-	-	-

慈善及社會教化事業概況(續)

單位：個

文教機構			公益慈善事業						
幼兒園數	圖書 閱覽室數	其他	養老院數	身心殘障 教養院數	青少年輔 導院數	福利基金 會數	學生宿舍 處數	技藝研習 處數	社會服務 中心數
-	-	-	-	-	-	-	-	-	-
-	4	-	-	-	-	-	-	7	-
-	-	-	-	-	-	-	-	-	-
-	-	-	-	-	-	-	-	-	-
-	-	-	-	-	-	-	-	-	-
-	-	-	-	-	-	-	-	-	-
-	-	-	-	-	-	-	-	-	-
-	-	-	-	-	-	-	-	-	-
-	-	-	-	-	-	-	-	-	-
-	-	-	-	-	-	-	-	-	-

表 11-6 服兵役役男列級家屬

年別	總計		生育補助金		喪葬補助金	
	件數 (戶)	金額 (元)	件數 (戶)	金額 (元)	件數 (戶)	金額 (元)
民國100年 2011	128	116,834	-	-	-	-
民國101年 2012	128	136,834	-	-	1	25,000
民國102年 2013	60	66,779	-	-	-	-
民國103年 2014	18	43,379	-	-	1	25,000
民國104年 2015	29	40,914	1	10,000	-	-
民國105年 2016	35	41,734	-	-	-	-
民國106年 2017	44	79,950	-	-	-	-
民國107年 2018	34	38,644	-	-	-	-
民國108年 2019	3	9,077	-	-	-	-
民國109年 2020	3	33,515	-	-	-	-
民國110年 2021	1	670	-	-	-	-
民國111年 2022	1	25,000	-	-	1	25,000

資料來源：高雄市兵役處。

各項慰、補助費發放情形

急難慰助金		健保補助費		醫療補助費	
件數 (戶)	金額 (元)	件數 (戶)	金額 (元)	件數 (戶)	金額 (元)
-	-	53	31,552	75	85,282
-	-	58	29,038	69	82,796
-	-	12	9,287	48	57,492
-	-	3	4,494	14	13,885
-	-	6	6,900	22	24,014
-	-	19	19,474	16	22,260
-	-	-	-	44	79,950
-	-	-	-	34	38,644
-	-	-	-	3	9,077
-	-	-	-	3	33,515
-	-	-	-	1	670
-	-	-	-	-	-

表 11-7 服兵役役男列級家屬

年別	總計			戶數 (戶)
	戶數 (戶)	發給口數 (口)	金額 (元)	
民國100年 2011	117	295	2,298,400	34
民國101年 2012	131	342	2,657,000	37
民國102年 2013	92	231	1,679,090	28
民國103年 2014	67	173	1,078,990	28
民國104年 2015	61	116	924,401	26
民國105年 2016	58	138	1,027,660	23
民國106年 2017	48	127	1,117,130	21
民國107年 2018	42	91	766,230	29
民國108年 2019	27	50	465,080	15
民國109年 2020	16	35	353,480	10
民國110年 2021	13	26	262,800	12
民國111年 2022	19	52	476,060	15

資料來源：高雄市兵役處。

安家生活扶助費發放情形

一次安家費		三節生活扶助金		
發給口數 (口)	金額 (元)	戶數 (戶)	發給口數 (口)	金額 (元)
86	609,700	83	209	1,688,700
92	774,450	94	250	1,882,550
71	473,340	64	160	1,205,750
71	473,340	39	102	605,650
50	439,951	35	66	484,450
61	459,810	35	77	567,850
56	568,730	27	71	548,400
64	579,080	13	27	187,150
30	301,180	12	20	163,900
21	236,080	6	14	117,400
24	232,000	1	2	30,800
42	392,360	4	10	83,700