

高雄市三民區
區政統計年報
資料期間：100-107 年

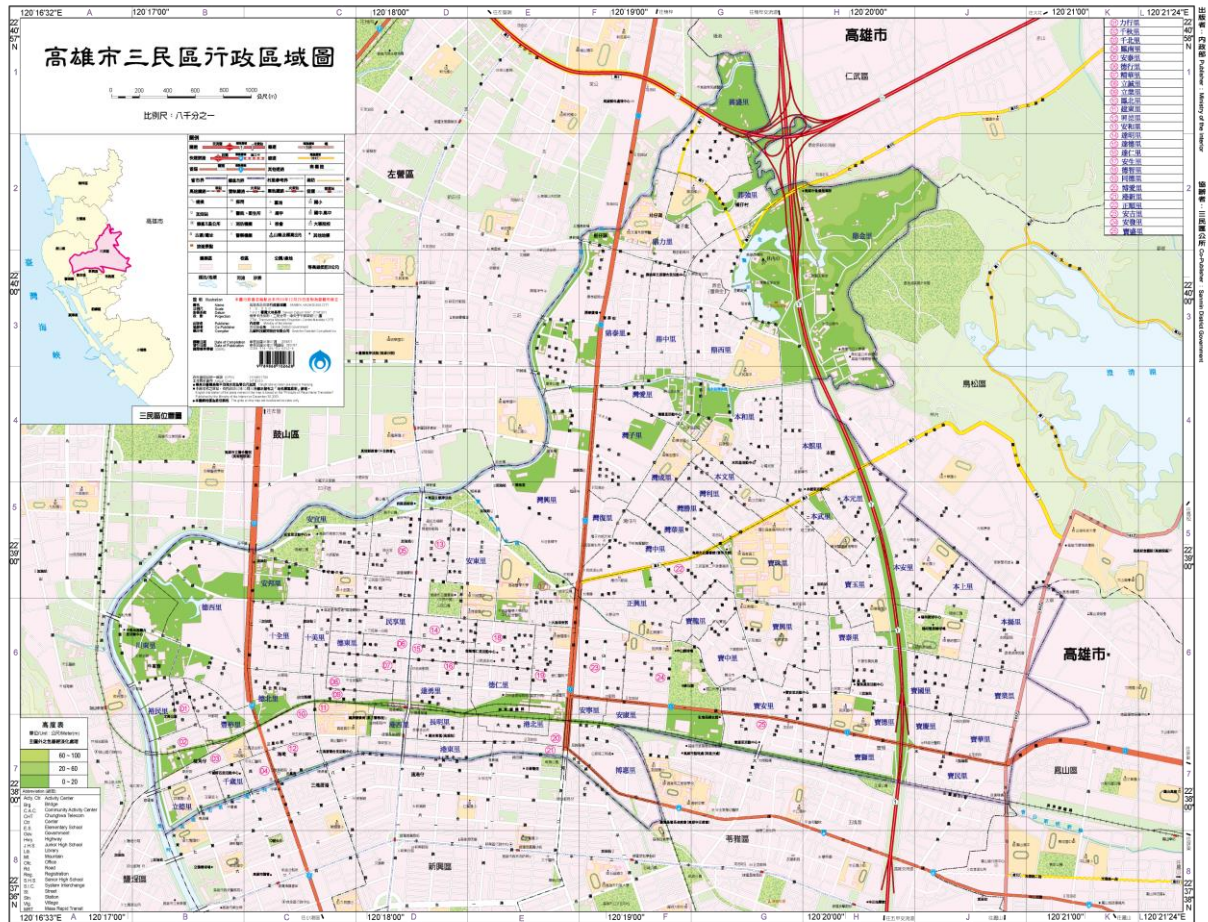

高雄市三民區公所編印
中華民國 108 年 8 月

三民區行政區域圖



三民區基本資料			
面積	19.78 平方公里		
人口數	340,913	男性	164,742
		女性	176,171
戶數	137,131		
所轄里數	86		

序 言

區公所為市政府派出機關，傳統上的主要功能是市府與人民之間的溝通橋樑。縣市合併後本市面積擴大，行政區增為 38 區，為維持行政效率與施政品質，市府將各行政區內整合性事務，交由區公所協調主導，區公所之角色逐漸轉換為行政區內事務整合協調者，輔助各局處推動各項市政。因此，區政治理與區特色行銷推廣已成為區公所重要課題，各區主政者莫不致力於廣泛而深入瞭解區政議題，適時提出建言，促使有關單位積極處理，解決區政難題造福民眾。

政府施政除了要符合主流民意需求，還要有各種的專業基礎，如此才能在有限資源中，以最有效率的方式為人民創造最大福祉。統計，乃是對一定資料的測定與收集，並將其整理、歸納和分析，以作為實施計畫或決策時的重要參據；政策之制定、政務之推動、計畫之研擬、公務之執行與績效之考核，皆有賴完備且準確的統計分析數據，才能客觀、具體反映施政之事實及結果，彰顯施政績效之確實性與精準度，使施政規劃在民意與專業間取得平衡，更準確的貼近民眾的需求。爰此，本所乃積極編製「高雄市三民區區政統計年報」。

市政府為推動本市各區公所彙編重要施政成果，以統計數據展現區政治理績效，並作為市政區域發展政策參考，由市府主計處自 106 年起全面推動各區公所按年編製區政統計年報。

本統計年報各項公務統計資料，係由本所各單位和轄內相關機關彙編而成，內容包括土地、人口、行政組織、農林漁牧、工商業及區建設、金融財稅、教育文化、衛生、環境保護、社會福利及其他等 11 類，以統計報表為主，輔以文字說明和圖片，並經整理歸納成冊，呈現本區目前區政工作概況，並可提供有關機關作為決策、擬定計畫之

重要參考。

區長 藍 美 珍 謹識

中華民國107年8月

凡 例

- 一、本年報編印之目的，為提供本區基本概況資料及重要施政成果，以供各機關參考應用。
- 二、本年報所列資料係取自本所各課室暨市政府各局處編報之公務統計報表及中央各部會公布之調查結果報告資料，加以整理彙編。
- 三、本年報所列數字，以民國 105 年資料為主，主要為三民區資料，為便於長期時間數列之比較，以明瞭歷年施政情形，藉以觀往知來，亦將 100 年至 105 年之歷年資料併計刊列，至於本年數字若與以前年度各期有出入者，以本年度所列數字為準。
- 四、本年報計分土地、人口、行政組織、農林漁牧、工商業及區建設、金融財稅、教育文化、衛生、環境保護、社會福利、其他等 11 類表報。
- 五、本年報所列度量衡單位，一律採用公制，如有原非公制者，均經折算為公制，以資劃一，如有特殊情形而採用其他單位者，已分別予以註明。表內數字因尾數四捨五入，故部分總數與細數之間，或有未能吻合情事。
- 六、表內所稱年係指全年，年底係指該年十二月底，月係指全月，有特殊情形者稱年度或學年度等。
- 七、本年報各表內所用符號代表意義如下：
 - 「—」表示無數值。
 - 「--」表示無意義數值。
 - 「…」表示數字不明或尚未產生資料
 - 「0」代表有數值而不及半單位。
- 八、本年報由本所各課室提供相關資料，始克完成，至紉公誼，謹致謝忱，統計數字若有疏漏之處，敬請不吝指正。

目 錄

頁次

壹、土地

1-1 區境界	2
1-2 實施三七五減租後佃農購買耕地面積與戶數	3
1-3 實施三七五減租成果	4
1-4 已登記土地面積	5~12
1-5 公告土地現值統計表	13~14
1-6 土地徵收面積	15~16
1-7 租佃委員會調解調處案件	17~18

貳、人口

2-1 現住戶數、人口密度及性比例	21~26
2-2 戶籍動態	27~58
2-3 現住人口之年齡分配	59~76
2-4 現住人口之年齡結構	77~84
2-5 15歲以上現住人口之教育程度—按年齡別分	85~92
2-6 現住人口之婚姻狀況—按年齡別分	93~94
2-7 現住人口之婚姻狀況—按里別分	95~100
2-8 現住原住民戶口數	101~108
2-9 新移民人口數	109~110

參、行政組織

3-1 區公所組織系統	112
3-2 區公所編製及現有員額	113~114
3-3 區公所員工按職等別及性別分	115~116

3-4 區公所現有職員數-按年齡分	117~120
3-5 區公所現有職員數-按教育程度分	121~124
3-6 里長選舉概況	125~127
3-7 鄰長遴聘概況	128~130
3-8 鄰長異動概況	131~136

肆、農林漁牧

4-1 耕地面積	139~140
----------	---------

伍、工商業及區建設

5-1 營運中工廠家數	143~146
5-2 自來水供水普及率	147~148

陸、金融財稅

6-1 歲入預決算—按來源別分	151~152
6-2 歲出預決算—按政事別分	153~156
6-3 區公所經費預算數額-按工作計畫別分	157~158
6-4 區公所經費預算數額-按用途別科目分	159~160

柒、教育文化

7-1 境內國民中學概況	163~164
7-2 境內國民小學概況	165~172

捌、衛生

8-1 醫療機構及其他醫事機構開（執）業醫事人員數	175~178
---------------------------	---------

8-2 公私立醫療機構數及病床數	179~180
8-3 藥商家數	181~182

玖、環境保護

9-1 改善市容查報有關案件執行情形	185~186
9-2 維護市容查報案件辦理情形	187

拾、社會福利

10-1 推行社區發展工作成果	189~190
10-2 社區發展協會會員人數	191~192
10-3 社會福利及救助概況	193~194
10-4 遭受災害救助情形	195~198
10-5 辦理急難救助概況	199~200
10-6 身心障礙人口一覽表	201~202
10-7 低收入戶人口	203~208
10-8 區公所全民健保第一、五、六類保險對象統計	209

拾壹、其他

11-1 辦理調解業務概況	211~214
11-2 調解委員會組織概況	215~216
11-3 神壇、寺廟、財團法人寺廟一覽表	217~220
11-4 聚會所、財團法教會概況	221~224
11-5 宗教團體興辦公益慈善及社會教化事業概況	225~226
11-6 服兵役役男列級家屬各項慰、補助費發放情形	227~228
11-7 服兵役役男列級家屬安家生活扶助費發放情形	229~230

壹、土地

表 1-1 區境界

方位別	地點	經緯度			
		度	分	秒	
中心地點	正興里	東經	120	18	52
		北緯	22	38	50
極東	寶業里	東經	120	21	00
		北緯	22	38	20
極西	川東里	東經	120	16	56
		北緯	22	38	42
極南	博惠里	東經	120	19	10
		北緯	22	37	55
極北	鼎盛里	東經	120	19	32
		北緯	22	40	46

資料來源：本所經建課(高雄市行動地籍圖資定位系統)。

表 1-2 實施三七五減租後佃農購買耕地面積與戶數

年底別	面積（公頃）				戶數（戶）
	合計	田	旱	其他	
民國100年 2011	210.76	187.25	19.52	3.99	441.00
民國101年 2012	210.76	187.25	19.52	3.99	441.00
民國102年 2013	210.76	187.25	19.52	3.99	441.00
民國103年 2014	210.76	187.25	19.52	3.99	441.00
民國104年 2015	210.76	187.25	19.52	3.99	441.00
民國105年 2016	210.76	187.25	19.52	3.99	441.00
民國106年 2017	210.76	187.25	19.52	3.99	441.00
民國107年 2018	210.76	187.25	19.52	3.99	441.00

資料來源：本所民政課

表 1-3 實施三七五減租成果

年底別	佃農戶數 (戶)	土地筆數 (筆)	租約件數 (件)	訂約面積 (公頃)			
				合計	田	旱	其他
民國100年 2011	53	59	25	7.5800	5.7100	1.8700	-
民國101年 2012	52	57	24	7.2800	5.4100	1.8700	-
民國102年 2013	39	49	20	6.5500	4.6800	1.8700	-
民國103年 2014	38	47	19	6.3100	4.4400	1.8700	-
民國104年 2015	35	48	17	6.0500	4.3000	1.7500	-
民國105年 2016	35	41	17	6.0500	4.3000	1.7500	-
民國106年 2017	35	39	17	4.4800	4.4600	-	0.0200
民國107年 2018	35	37	16	4.3264	4.3092	-	0.0172

資料來源：本所民政課

表 1-4 已登記

年別	土地權屬別	總計	非都市用地		
			合計	甲種 建築用地	乙種 建築用地
民國100年 2011	共計	285,516.9100	214,796.6600	524.0100	1,221.8700
	公有	203,139.1100	158,838.0900	38.9800	114.2700
	私有	79,336.5300	53,298.0400	482.7400	1,093.5200
	公私共有	3,041.2600	2,660.5300	2.2900	14.0800
民國101年 2012	共計	285,650.5900	214,820.0000	523.7800	1,212.6700
	公有	203,295.0800	158,873.9100	39.3800	106.0000
	私有	79,254.5900	53,227.0600	481.8900	1,092.4200
	公私共有	3,100.9100	2,719.0300	2.5100	14.2500
民國102年 2013	共計	285,634.6400	214,818.4700	523.7100	1,209.6600
	公有	203,178.5200	158,808.8800	40.0900	104.5000
	私有	79,347.0900	53,272.5000	481.0600	1,091.2100
	公私共有	3,109.0300	2,737.1000	2.5500	13.9600
民國103年 2014	共計	285,681.8700	214,537.3900	523.8600	1,210.2500
	公有	203,050.1000	158,323.6800	38.4400	102.7600
	私有	79,526.5600	53,487.7000	482.8500	1,092.8700
	公私共有	3,105.2100	2,726.0100	2.5700	14.6300
民國104年 2015	共計	285,846.0000	231,872.7800	525.7400	1,211.2500
	公有	203,029.4300	175,297.0800	37.4200	102.2000
	私有	79,445.3000	53,583.6800	485.9100	1,094.5600
	公私共有	3,371.2800	2,992.0300	2.4000	14.4900
民國105年 2016	共計	285,947.0500	231,954.7100	525.0100	1,211.5800
	公有	203,041.0100	175,277.3800	36.1200	101.4100
	私有	79,578.4600	53,708.2300	486.4400	1,093.8000
	公私共有	3,327.5800	2,969.1000	2.4400	16.3700
民國106年 2017	共計	1,695.4900	-	-	-
	公有	778.413157	-	-	-
	私有	895.516722	-	-	-
	公私共有	21.555495	-	-	-

資料來源：高雄市政府地政局

土地面積

單位：公頃

非都市用地						
丙種 建築用地	丁種 建築用地	農牧 用地	林業 用地	養殖 用地	鹽業 用地	礦業 用地
491.4000	1,103.4700	47,487.7600	107,107.1500	3,029.6900	1.0500	7.8000
75.8700	93.9100	8,669.1100	99,890.9000	310.9900	1.0500	-
413.4200	840.4100	38,492.9400	5,803.8400	2,248.3500	-	7.8000
2.1100	241.5700	730.6700	935.0300	470.3400	-	-
491.6900	1,147.6000	47,383.1000	107,017.1600	3,012.2700	2.7100	7.7900
76.1800	92.6800	8,653.6800	99,761.7100	310.7700	2.7100	-
413.0000	885.7800	38,399.3100	5,795.2700	2,231.0500	-	7.7900
2.5100	169.1400	330.1100	1,460.1800	470.4500	-	-
491.4300	1,154.3700	47,264.6400	107,030.8500	3,002.5900	2.7100	7.7900
75.4300	53.7200	8,590.1000	99,656.9600	308.3800	2.7100	-
413.3500	931.5000	38,352.9800	5,884.8200	2,224.1400	-	7.7900
2.6500	169.1400	321.5700	1,489.0800	470.0600	-	-
492.0400	1,156.1700	47,369.8900	106,437.8800	3,002.2000	2.7100	7.8100
75.2900	44.9700	8,637.4500	98,968.0000	308.3600	2.7100	-
414.3500	942.0600	38,396.7100	5,986.4600	2,223.7800	-	7.8100
2.4100	169.1400	335.7300	1,483.4200	470.0600	-	-
493.2200	1,163.4200	47,300.2700	123,181.9300	3,006.9100	2.7100	7.8100
74.7500	19.8100	8,530.2600	115,443.9900	309.5600	2.7100	-
416.0200	974.6500	38,360.2400	6,042.3200	2,246.5900	-	7.8100
2.4500	168.9600	409.7800	1,695.6200	450.7600	-	-
493.6300	1,164.1300	47,310.2200	123,209.2700	3,002.5600	2.7100	7.8100
74.4800	17.1700	8,507.5700	115,416.1000	306.1600	2.7100	-
416.7000	978.0000	38,394.2600	6,118.2600	2,247.9000	-	7.8100
2.4500	168.9600	408.3900	1,674.9100	448.5000	-	-
-	-	-	-	-	-	-
-	-	-	-	-	-	-
-	-	-	-	-	-	-
-	-	-	-	-	-	-

表 1-4 已登記

年底別	土地權屬別	非都市用地			
		窯業 用地	交通 用地	水利 用地	遊憩 用地
民國100年 2011	共計	26.1700	1,800.7600	1,703.6200	600.1500
	公有	0.3100	1,482.2300	983.1800	171.0600
	私有	25.8600	255.4800	700.8300	410.5000
	公私共有	-	63.0500	19.6100	18.5900
民國101年 2012	共計	26.0200	1,879.3000	1,863.5200	600.3900
	公有	0.1600	1,561.4500	1,126.0500	171.1000
	私有	25.8600	254.8900	711.8800	410.6400
	公私共有	-	62.9600	25.5900	18.6500
民國102年 2013	共計	25.9600	1,915.3500	1,936.1300	601.9600
	公有	0.1000	1,596.0300	1,210.0100	170.4700
	私有	25.8700	256.2700	702.4100	412.8400
	公私共有	-	63.0400	23.7100	18.6500
民國103年 2014	共計	25.9600	1,940.7900	1,957.2400	604.6800
	公有	0.1000	1,621.7000	1,228.7200	170.3400
	私有	25.8700	255.9100	703.9500	414.7800
	公私共有	-	63.1700	24.5800	19.5600
民國104年 2015	共計	25.9700	1,948.7900	2,066.9300	604.1400
	公有	0.0900	1,629.9600	1,338.2400	169.9000
	私有	25.8700	255.8200	704.1200	414.6800
	公私共有	-	63.0100	24.5700	19.5600
民國105年 2016	共計	26.1800	1,976.1600	2,120.6500	604.2500
	公有	0.0900	1,655.9700	1,379.8400	170.0300
	私有	26.0900	257.2600	716.2400	415.5700
	公私共有	-	62.9400	24.5700	18.6500
民國106年 2017	共計	-	-	-	-
	公有	-	-	-	-
	私有	-	-	-	-
	公私共有	-	-	-	-

土地面積(續1)

單位：公頃

非都市用地							都市土地 及其他
古蹟保存 用地	生態保護 用地	國土保安 用地	墳墓 用地	特定目的 事業用地	暫未編定 用地	其他 用地	
0.1400	1.4800	1,108.4500	617.2200	4,020.4900	8,850.6500	35,093.3200	70,720.2500
0.1300	-	864.0000	562.7700	2,925.0600	7,835.1400	34,819.1300	44,301.0200
0.0100	1.4800	163.5100	48.6600	1,082.5000	1,012.6300	213.5400	26,038.5000
-	-	80.9400	5.7800	12.9400	2.8900	60.6500	380.7300
0.1400	1.4800	1,110.0200	616.4200	4,026.8600	8,804.7200	35,092.3600	70,830.5900
0.1300	-	861.7800	562.1300	2,927.1900	7,803.5400	34,817.2800	44,421.1700
0.0100	1.4800	167.3000	48.5100	1,085.6200	998.2700	216.0600	26,027.5400
-	-	80.9400	5.7800	14.0500	2.9100	59.0200	381.8800
0.1400	1.4800	1,142.4900	615.3700	4,016.4500	8,783.0200	35,092.3600	70,816.1700
0.1300	-	896.0700	561.9600	2,923.1400	7,801.7900	34,817.2800	44,369.6400
0.0100	1.4800	165.4800	47.6200	1,079.2600	978.3300	216.0600	26,074.5900
-	-	80.9400	5.7800	14.0400	2.9100	59.0200	371.9400
0.1400	1.4800	1,153.7900	613.6800	4,029.8300	8,914.6100	35,092.3600	71,144.4800
0.1300	-	897.4600	560.4800	2,926.3500	7,928.8400	34,811.5900	44,726.4200
0.0100	1.4800	175.4100	47.4200	1,089.4400	982.8600	243.6700	26,038.8600
-	-	80.9200	5.7800	14.0400	2.9100	37.0900	379.2100
0.1400	1.4800	1,512.4700	613.7100	4,043.8400	9,069.6800	35,092.3600	53,973.2200
0.1300	-	1,253.0900	560.3200	2,925.2500	8,087.8000	34,811.5900	27,732.3500
0.0100	1.4800	178.7900	47.6100	1,104.5500	978.9700	243.6700	25,861.6200
-	-	80.5900	5.7800	14.0400	2.9200	37.0900	379.2400
0.1400	1.4800	1,508.8300	607.5400	4,036.2900	9,053.9100	35,092.3600	53,992.3400
0.1300	-	1,249.1600	554.0900	2,908.7700	8,085.9700	34,811.5900	27,763.6300
0.0100	1.4800	179.0800	47.6600	1,112.9800	965.0200	243.6700	25,870.2200
-	-	80.5900	5.7800	14.5400	2.9200	37.0900	358.4800
-	-	-	-	-	-	-	-
-	-	-	-	-	-	-	-
-	-	-	-	-	-	-	-
-	-	-	-	-	-	-	-

表 1-4 已登記

年別	土地權屬別	總計	非都市用地		
			合計	甲種 建築用地	乙種 建築用地
民國107年 2018	共計	1,699.4800	-	-	-
	公有	781.0492	-	-	-
	私有	896.5369	-	-	-
	公私共有	21.8959	-	-	-

資料來源：高雄市政府地政局

土地面積(續2)

單位：公頃

非都市用地						
丙種 建築用地	丁種 建築用地	農牧 用地	林業 用地	養殖 用地	鹽業 用地	礦業 用地
-	-	-	-	-	-	-
-	-	-	-	-	-	-
-	-	-	-	-	-	-
-	-	-	-	-	-	-

表 1-4 已登記

年底別	土地權屬別	非都市用地			
		窯業 用地	交通 用地	水利 用地	遊憩 用地
民國107年 2018	共計	-	-	-	-
	公有	-	-	-	-
	私有	-	-	-	-
	公私共有	-	-	-	-

土地面積(續完)

單位：公頃

非都市用地							都市土地 及 其他
古蹟保存 用地	生態保護 用地	國土保安 用地	墳墓 用地	特定目的 事業用地	暫未編定 用地	其他 用地	
-	-	-	-	-	-	-	1,699.4800
-	-	-	-	-	-	-	781.0492
-	-	-	-	-	-	-	896.5369
-	-	-	-	-	-	-	21.8959

表 1-5 公告土地

年底別	總計			公有	
	筆數	面積	公告土地 現值總額	筆數	面積
民國100年 2011	82,323	1,698.1193	756,508,283	11,609	762.6585
民國101年 2012	82,463	1,694.8259	782,337,500	11,638	760.0932
民國102年 2013	82,004	1,698.4087	819,302,140	11,528	770.5141
民國103年 2014	82,048	1,695.3969	912,400,433	11,626	773.6635
民國104年 2015	82,015	1,694.9496	1,041,431,008	11,703	773.7865
民國105年 2016	81,956	1,694.9331	1,115,530,535	11,702	779.8746
民國106年 2017	82,105	1,694.93	1,123,557,401	11,762	778.78
民國107年 2018	82,139	1,694.96	1,119,532,666	11,826	778.41

資料來源：高雄市政府地政局

現值統計表

單位：公頃、千元

公告土地 現值總額	私有			公私共有		
	筆數	面積	公告土地 現值總額	筆數	面積	公告土地 現值總額
346,939,768	70,182	915.3831	402,189,685	532	20.0777	7,378,830
357,652,678	70,245	913.4503	416,510,744	580	21.2824	8,174,078
377,377,886	69,880	906.9023	433,497,276	596	20.9923	8,426,978
417,250,438	69,794	900.1007	485,714,990	628	21.6326	9,435,005
472,314,751	69,655	899.8616	558,571,224	657	21.3015	10,545,033
507,554,866	69,604	893.6973	596,571,789	650	21.3612	11,403,880
509,572,345	69,691	894.61	602,364,279	652	21.54	11,620,777
505,767,683	69,643	894.99	602,180,386	670	21.56	11,584,597

表 1-6 土地

年底別	徵收筆數	徵收面積(公頃)					
		合計	國防事業	交通事業	公用事業	水利事業	公共衛生及環境保護
民國100年 2011	-	-	-	-	-	-	-
民國101年 2012	-	-	-	-	-	-	-
民國102年 2013	-	-	-	-	-	-	-
民國103年 2014	-	-	-	-	-	-	-
民國104年 2015	-	-	-	-	-	-	-
民國105年 2016	-	-	-	-	-	-	-
民國106年 2017	-	-	-	-	-	-	-
民國107年 2018	-	-	-	-	-	-	-

資料來源：高雄市政府地政局

徵收面積

徵收面積(公頃)					補償費用(新台幣元)		
政府機關 及 公共建築	教育學術 及 文化事業	社會福利 事業	國營事業	其他	合計	地價補償 (含加成)	改良物補償 (含遷移費等)
-	-	-	-	-	-	-	-
-	-	-	-	-	-	-	-
-	-	-	-	-	-	-	-
-	-	-	-	-	-	-	-
-	-	-	-	-	-	-	-
-	-	-	-	-	-	-	-
-	-	-	-	-	-	-	-

表 1-7 租佃委員會

年底別	總計		短欠租佃		災歉減免佃租		繳租折算糾紛		正產副產糾紛	
	成立	不成立	成立	不成立	成立	不成立	成立	不成立	成立	不成立
民國100年 2011	-	-	-	-	-	-	-	-	-	-
民國101年 2012	-	1	-	-	-	-	-	-	-	-
民國102年 2013	-	-	-	-	-	-	-	-	-	-
民國103年 2014	-	-	-	-	-	-	-	-	-	-
民國104年 2015	-	1	-	-	-	-	-	-	-	-
民國105年 2016	-	-	-	-	-	-	-	-	-	-
民國106年 2017	-	-	-	-	-	-	-	-	-	-
民國107年 2018	-	-	-	-	-	-	-	-	-	-

資料來源：高雄市政府地政局

調解調處案件

單位：件

租期糾紛		耕地面積糾紛		地目等則變更糾紛		田寮或基地租佃糾紛		減租條例第十六條糾紛		其他	
成立	不成立	成立	不成立	成立	不成立	成立	不成立	成立	不成立	成立	不成立
-	-	-	-	-	-	-	-	-	-	-	-
-	-	-	-	-	-	-	-	-	1	-	-
-	-	-	-	-	-	-	-	-	-	-	-
-	-	-	-	-	-	-	-	-	-	-	-
-	-	-	-	-	-	-	-	-	1	-	-
-	-	-	-	-	-	-	-	-	-	-	-
-	-	-	-	-	-	-	-	-	-	-	-
-	-	-	-	-	-	-	-	-	-	-	-

貳、人 口

表 2-1 現住戶數

年底及里別	面積 (平方公里)	村里數(個)	鄰數(個)	戶數(戶)
民國100年 2011	28.23	86	1,744	132,685
民國101年 2012	28.23	86	1,744	133,194
民國102年 2013	28.23	86	1,744	134,019
民國103年 2014	28.23	86	1,743	134,885
民國104年 2015	28.23	86	1,735	135,265
民國105年 2016	28.23	86	1,734	136,072
民國106年 2017	28.23	86	1,733	136,797
民國107年 2018	19.787	86	1,733	137,131
安東里	0.322	1	23	1,278
安和里	0.223	1	21	1,068
達德里	0.101	1	14	581
達明里	0.106	1	15	670
達仁里	0.106	1	14	663
達勇里	0.137	1	10	473
同德里	0.211	1	19	1,271
德智里	0.162	1	21	999
德仁里	0.163	1	19	924
安生里	0.288	1	15	665
德東里	0.068	1	12	384
德行里	0.083	1	13	483
精華里	0.125	1	20	714
民享里	0.125	1	25	892
安宜里	0.308	1	25	1,340
安泰里	0.224	1	31	1,781
安邦里	0.338	1	19	2,063
十全里	0.214	1	10	764
十美里	0.121	1	14	826
德北里	0.163	1	16	907
立誠里	0.076	1	9	326
立業里	0.090	1	12	464

資料來源：高雄市政府民政局

、人口密度及性比例

現住戶口			戶量 (人/戶)	人口密度 (人/平方公里)	性比例 (每百女子 所當男子數)
人口數(人)					
合計	男	女			
352,159	172,063	180,096	2.65	12,474.64	95.54
349,710	170,476	179,234	2.63	12,387.89	95.11
348,488	169,679	178,809	2.60	12,344.60	94.89
347,619	168,859	178,760	2.58	12,313.82	94.46
346,169	168,063	178,106	2.56	12,262.45	94.36
344,888	167,151	177,737	2.53	12,217.07	94.04
343,243	166,078	177,165	2.51	17,347.25	93.74
340,913	164,742	176,171	2.49	17,229.49	93.51
3,311	1,615	1,696	2.59	10,287.85	95.22
2,824	1,415	1,409	2.64	12,678.68	100.43
1,507	754	753	2.59	14,989.65	100.13
1,702	828	874	2.54	16,020.93	94.74
1,706	823	883	2.57	16,073.71	93.20
1,091	546	545	2.31	7,984.72	100.18
2,989	1,489	1,500	2.35	14,156.75	99.27
2,500	1,215	1,285	2.50	15,447.73	94.55
2,131	1,053	1,078	2.31	13,110.94	97.68
1,613	797	816	2.43	5,598.05	97.67
882	445	437	2.30	12,963.72	101.83
1,216	597	619	2.52	14,679.60	96.45
1,665	806	859	2.33	13,284.29	93.83
2,255	1,092	1,163	2.53	17,977.29	93.90
3,545	1,712	1,833	2.65	11,519.61	93.40
4,299	2,081	2,218	2.41	19,188.88	93.82
4,638	2,390	2,248	2.25	13,724.49	106.32
1,907	932	975	2.50	8,905.55	95.59
2,041	1,004	1,037	2.47	16,807.20	96.82
2,077	1,027	1,050	2.29	12,708.33	97.81
775	368	407	2.38	10,192.53	90.42
1,108	538	570	2.39	12,278.91	94.39

表 2-1 現住戶數

年底及里別	面積 (平方公里)	村里數 (個)	鄰數 (個)	戶數 (戶)
港東里	0.106	1	16	800
港新里	0.137	1	13	718
港西里	0.141	1	10	459
博愛里	0.182	1	13	642
博惠里	0.242	1	32	1,967
長明里	0.096	1	12	551
建東里	0.170	1	10	760
興德里	0.113	1	14	909
鳳南里	0.079	1	14	422
鳳北里	0.138	1	19	650
德西里	0.609	1	9	343
豐裕里	0.154	1	24	1,104
川東里	0.396	1	12	563
裕民里	0.089	1	10	599
力行里	0.077	1	13	479
千歲里	0.076	1	12	553
立德里	0.148	1	14	562
千北里	0.114	1	10	463
千秋里	0.144	1	16	978
本上里	0.325	1	20	2,045
本元里	0.229	1	24	2,286
本文里	0.127	1	17	938
本安里	0.276	1	21	1,937
本和里	0.388	1	26	3,178
本武里	0.129	1	14	760
本揚里	0.316	1	32	3,302
本館里	0.365	1	33	3,989
正順里	0.132	1	17	1,919
正興里	0.316	1	36	5,459
安吉里	0.247	1	25	2,242
安康里	0.087	1	26	1,356
安發里	0.423	1	22	2,068

、人口密度及性比例(續1)

現住戶口			戶量 (人/戶)	人口密度 (人/平方公里)	性比例 (每百女子 所當男子數)
人口數(人)					
合計	男	女			
1,514	745	769	1.89	14,224.50	96.88
1,606	793	813	2.24	11,762.46	97.54
864	444	420	1.88	6,117.42	105.71
1,287	644	643	2.00	7,089.50	100.16
4,736	2,264	2,472	2.41	19,607.84	91.59
1,201	607	594	2.18	12,571.17	102.19
1,305	614	691	1.72	7,679.36	88.86
1,924	941	983	2.12	17,081.57	95.73
957	487	470	2.27	12,077.84	103.62
1,547	785	762	2.38	11,182.91	103.02
898	457	441	2.62	1,474.22	103.63
2,755	1,348	1,407	2.50	17,943.67	95.81
1,360	711	649	2.42	3,437.50	109.55
1,481	756	725	2.47	16,596.43	104.28
1,232	648	584	2.57	15,992.51	110.96
1,245	590	655	2.25	16,330.86	90.08
1,296	639	657	2.31	8,772.40	97.26
1,161	570	591	2.51	10,172.07	96.45
2,242	1,123	1,119	2.29	15,522.44	100.36
5,958	2,834	3,124	2.91	18,324.64	90.72
6,364	3,013	3,351	2.78	27,798.16	89.91
2,260	1,099	1,161	2.41	17,860.52	94.66
5,724	2,760	2,964	2.96	20,751.46	93.12
8,158	3,933	4,225	2.57	21,029.24	93.09
2,089	1,022	1,067	2.75	16,201.83	95.78
9,301	4,435	4,866	2.82	29,458.15	91.14
9,731	4,756	4,975	2.44	26,628.46	95.60
4,615	2,198	2,417	2.40	35,032.17	90.94
13,942	6,579	7,363	2.55	44,157.14	89.35
5,266	2,452	2,814	2.35	21,290.87	87.14
3,142	1,576	1,566	2.32	36,141.51	100.64
5,123	2,407	2,716	2.48	12,115.81	88.62

表 2-1 現住戶數

年底及里別	面積 (平方公里)	村里數 (個)	鄰數 (個)	戶數 (戶)
安寧里	0.077	1	20	932
鼎力里	0.291	1	19	1,650
鼎中里	0.240	1	18	1,489
鼎西里	0.425	1	29	3,324
鼎金里	1.409	1	17	1,724
鼎泰里	0.693	1	74	9,850
鼎強里	0.319	1	20	1,687
鼎盛里	0.393	1	28	3,409
寶中里	0.173	1	20	1,276
寶民里	0.238	1	16	1,406
寶玉里	0.267	1	30	3,755
寶安里	0.267	1	26	3,312
寶泰里	0.160	1	20	1,959
寶珠里	0.435	1	37	3,471
寶國里	0.212	1	30	3,539
寶盛里	0.220	1	18	2,290
寶華里	0.152	1	16	1,427
寶業里	0.336	1	25	2,576
寶獅里	0.174	1	26	1,623
寶德里	0.299	1	28	2,236
寶慶里	0.122	1	17	1,179
寶興里	0.309	1	32	3,086
寶龍里	0.132	1	24	1,875
灣子里	0.386	1	17	1,949
灣中里	0.209	1	26	2,756
灣成里	0.220	1	15	1,055
灣利里	0.141	1	29	1,457
灣勝里	0.128	1	18	858
灣復里	0.122	1	19	1,848
灣華里	0.117	1	16	1,335
灣愛里	0.105	1	26	1,437
灣興里	0.694	1	14	824

、人口密度及性比例(續完)

現住戶口			戶量 (人/戶)	人口密度 (人/平方公里)	性比例 (每百女子 所當男子數)
人口數(人)					
合計	男	女			
2,047	1,007	1,040	2.2	26,468.90	96.83
4,430	2,146	2,284	2.68	15,216.25	93.96
3,802	1,883	1,919	2.55	15,872.35	98.12
8,257	3,967	4,290	2.48	19,449.47	92.47
4,422	2,173	2,249	2.56	3,139.21	96.62
25,420	11,891	13,529	2.58	36,689.78	87.89
4,626	2,290	2,336	2.74	14,504.48	98.03
9,039	4,345	4,694	2.65	23,027.18	92.56
3,526	1,720	1,806	2.76	20,400.84	95.24
3,679	1,812	1,867	2.62	15,488.18	97.05
9,986	4,693	5,293	2.66	37,423.73	88.66
7,873	3,677	4,196	2.38	29,471.87	87.63
4,521	2,121	2,400	2.31	28,338.42	88.38
6,988	3,633	3,355	2.01	16,077.82	108.29
9,744	4,623	5,121	2.75	45,889.52	90.28
5,647	2,737	2,910	2.47	25,652.32	94.05
3,738	1,724	2,014	2.62	24,651.13	85.60
6,681	3,124	3,557	2.59	19,899.56	87.83
4,050	1,974	2,076	2.50	23,284.42	95.09
5,698	2,727	2,971	2.55	19,029.11	91.79
3,236	1,543	1,693	2.74	26,560.28	91.14
7,477	3,505	3,972	2.42	24,225.95	88.24
4,910	2,381	2,529	2.62	37,102.51	94.15
4,408	2,137	2,271	2.26	11,412.71	94.10
5,908	2,867	3,041	2.14	28,209.09	94.28
2,628	1,308	1,320	2.49	11,932.65	99.09
3,497	1,727	1,770	2.40	24,883.30	97.57
2,097	1,036	1,061	2.44	16,378.20	97.64
3,967	1,972	1,995	2.15	32,480.17	98.85
2,923	1,453	1,470	2.19	24,890.14	98.84
3,381	1,685	1,696	2.35	32,281.15	99.35
2,241	1,104	1,137	2.72	3,228.01	97.10

表 2-2 戶籍

年底及里別	遷入人數				
	合計			自外國	自他省(市)
	計	男	女		新北市
民國100年 2011	-	-	-	-	-
民國101年 2012	-	-	-	-	-
民國102年 2013	-	-	-	-	-
民國103年 2014	-	-	-	-	-
民國104年 2015	-	-	-	-	-
民國105年 2016	13,820	6,132	7,688	622	491
民國106年 2016	13,473	6,020	7,456	476	451
民國107年 2018	13,100	5,893	7,207	525	414
安東里	112	60	52	7	1
安和里	78	35	43	5	3
達德里	34	17	17	5	-
達明里	45	24	21	8	2
達仁里	57	28	29	3	3
達勇里	16	5	11	-	-
同德里	81	38	43	10	-
德智里	100	42	58	13	1
德仁里	85	42	43	2	2
安生里	43	15	28	1	1
德東里	33	22	11	1	5
德行里	35	15	20	-	-
精華里	56	23	33	1	2
民享里	60	33	27	6	6
安宜里	85	32	53	4	6
安泰里	143	61	82	7	7
安邦里	203	91	112	14	2
十全里	95	44	51	3	3
十美里	57	24	33	7	2
德北里	107	37	70	1	2
立誠里	26	11	15	4	3

資料來源：高雄市三民戶政事務所

動態

單位：人、對、千分比

遷入人數							
自他省(市)							
臺北市	桃園市	臺中市	臺南市	臺灣省	福建省	其他省(市)	
-	-	-	-	-	-	-	-
-	-	-	-	-	-	-	-
-	-	-	-	-	-	-	-
-	-	-	-	-	-	-	-
-	-	-	-	-	-	-	-
356	190	289	735	2,038	50	-	-
337	197	309	705	1,928	79	-	-
381	188	289	592	1,905	64	-	-
3	1	6	9	15	1	-	-
4	-	7	3	14	1	-	-
-	-	-	-	12	-	-	-
-	-	1	2	6	-	-	-
3	-	1	5	4	-	-	-
-	1	1	-	2	-	-	-
2	3	-	3	11	-	-	-
4	-	-	5	14	-	-	-
-	1	5	3	20	-	-	-
1	2	-	1	2	-	-	-
-	-	-	-	3	-	-	-
1	-	-	4	3	-	-	-
6	1	-	4	11	-	-	-
1	-	1	4	5	-	-	-
2	-	1	5	16	-	-	-
6	5	2	7	11	-	-	-
6	5	4	13	25	1	-	-
2	-	4	-	13	-	-	-
2	-	2	1	3	-	-	-
1	1	2	5	21	-	-	-
1	1	-	4	1	-	-	-

表 2-2 戶籍

年底及里別	遷入人數			
	自本省他縣(市)	自本市 他區	初設戶籍	其他
民國100年 2011	-	-	-	-
民國101年 2012	-	-	-	-
民國102年 2013	-	-	-	-
民國103年 2014	-	-	-	-
民國104年 2015	-	-	-	-
民國105年 2016	-	8,846	199	4
民國106年 2016	-	8,787	203	4
民國107年 2018	-	8,548	192	2
安東里	-	68	1	-
安和里	-	39	2	-
達德里	-	17	-	-
達明里	-	24	2	-
達仁里	-	37	1	-
達勇里	-	12	-	-
同德里	-	51	1	-
德智里	-	62	1	-
德仁里	-	50	2	-
安生里	-	34	1	-
德東里	-	24	-	-
德行里	-	26	1	-
精華里	-	28	3	-
民享里	-	37	-	-
安宜里	-	50	1	-
安泰里	-	95	3	-
安邦里	-	130	3	-
十全里	-	70	-	-
十美里	-	40	-	-
德北里	-	72	2	-
立誠里	-	12	-	-

動態(續1)

單位：人、對、千分比

遷出人數					
計	合計		往外國	往他省(市)	
	男	女		新北市	
-	-	-	-	-	-
-	-	-	-	-	-
-	-	-	-	-	-
-	-	-	-	-	-
-	-	-	-	-	-
15,389	7,046	8,343	625	491	
14,198	6,334	7,867	548	482	
15,448	7,090	8,358	696	503	
123	51	72	8	1	
133	66	67	10	3	
54	29	25	2	2	
65	32	33	6	2	
58	26	32	6	4	
65	27	38	5	-	
125	61	64	10	2	
109	50	59	10	5	
87	44	43	7	2	
52	27	25	2	1	
44	21	23	4	2	
45	27	18	3	4	
74	27	47	3	4	
101	44	57	4	4	
91	40	51	1	4	
180	87	93	11	12	
187	99	88	7	5	
95	44	51	4	5	
63	30	33	9	2	
86	35	51	4	3	
38	12	26	1	1	

表 2-2 戶籍

年底及里別	遷出人數				
	往他省(市)				
	臺北市	桃園市	臺中市	臺南市	臺灣省
民國100年 2011	-	-	-	-	-
民國101年 2012	-	-	-	-	-
民國102年 2013	-	-	-	-	-
民國103年 2014	-	-	-	-	-
民國104年 2015	-	-	-	-	-
民國105年 2016	425	360	447	731	1,862
民國106年 2017	356	285	356	709	1,813
民國107年 2018	433	377	398	739	1,954
安東里	6	2	3	4	15
安和里	4	2	2	8	11
達德里	3	1	2	3	9
達明里	-	1	2	3	7
達仁里	-	2	1	1	2
達勇里	5	-	-	1	2
同德里	3	2	6	10	18
德智里	5	-	1	4	9
德仁里	1	4	2	9	9
安生里	1	1	-	4	6
德東里	3	1	-	1	4
德行里	2	4	1	1	3
精華里	4	1	-	3	11
民享里	3	3	2	4	10
安宜里	3	1	3	5	16
安泰里	8	6	7	2	21
安邦里	4	11	4	16	31
十全里	1	-	1	4	5
十美里	7	-	1	1	11
德北里	-	9	2	4	11
立誠里	-	1	2	3	7

動態(續2)

單位：人、對、千分比

		遷出人數				
往他省(市)		往本省他縣(市)	往本市他區	廢止戶籍	其他	
福建省	其他省(市)					
-	-	-	-	-	-	
-	-	-	-	-	-	
-	-	-	-	-	-	
-	-	-	-	-	-	
-	-	-	-	-	-	
108	-	-	10,327	4	9	
112	-	-	10,328	1	3	
105	-	-	10,233	6	4	
2	-	-	82	-	-	
3	-	-	90	-	-	
-	-	-	32	-	-	
1	-	-	43	-	-	
2	-	-	40	-	-	
-	-	-	52	-	-	
-	-	-	74	-	-	
-	-	-	75	-	-	
-	-	-	52	1	-	
-	-	-	37	-	-	
-	-	-	29	-	-	
-	-	-	27	-	-	
-	-	-	48	-	-	
-	-	-	71	-	-	
1	-	-	57	-	-	
1	-	-	112	-	-	
2	-	-	107	-	-	
-	-	-	75	-	-	
-	-	-	32	-	-	
1	-	-	52	-	-	
-	-	-	23	-	-	

表 2-2 戶籍

年底及里別	同一區內住址 變更人數		出生人數			死亡人數		
	遷入	遷出	合計	男	女	合計	男	女
民國100年 2011	-	-	-	-	-	-	-	-
民國101年 2012	-	-	-	-	-	-	-	-
民國102年 2013	-	-	-	-	-	-	-	-
民國103年 2014	-	-	-	-	-	-	-	-
民國104年 2015	-	-	-	-	-	-	-	-
民國105年 2016	8,923	8,923	2,590	1,355	1,235	2,302	1,353	949
民國106年 2017	9,036	9,036	2,327	1,186	1,141	2,273	1,373	900
民國107年 2018	9,126	9,126	2,327	1,197	1,130	2,309	1,336	973
安東里	71	75	23	11	12	15	6	9
安和里	48	51	23	13	10	17	8	9
達德里	32	23	13	10	3	13	7	6
達明里	38	50	13	4	9	14	4	10
達仁里	35	40	10	5	5	14	4	10
達勇里	33	43	9	6	3	8	4	4
同德里	81	65	9	5	4	21	13	8
德智里	77	114	13	9	4	18	7	11
德仁里	45	67	13	6	7	29	18	11
安生里	39	47	6	-	6	24	11	13
德東里	21	27	6	5	1	8	7	1
德行里	17	13	12	5	7	11	5	6
精華里	38	44	8	5	3	14	7	7
民享里	40	43	8	4	4	25	13	12
安宜里	76	61	15	8	7	35	24	11
安泰里	64	88	34	17	17	41	27	14
安邦里	142	77	26	12	14	29	17	12
十全里	35	32	17	11	6	20	16	4
十美里	45	43	14	6	8	14	8	6
德北里	66	57	17	12	5	28	13	15
立誠里	18	36	2	-	2	12	7	5

動態(續3)

單位：人、對、千分比

粗出生率	粗死亡率	自然 增加率	遷入率	遷出率	社會 增加率	結婚		離婚	
						對數	粗結婚率	對數	粗離婚率
-	-	-	-	-	-	-	-	-	-
-	-	-	-	-	-	-	-	-	-
-	-	-	-	-	-	-	-	-	-
-	-	-	-	-	-	-	-	-	-
-	-	-	-	-	-	-	-	-	-
7.50	6.66	0.83	40.00	44.54	-4.54	2,110	6.11	798.00	2.31
6.78	6.62	0.16	39.25	41.36	-2.11	2,017	5.88	823.00	2.40
7	7	0.05	38	45	-7	1,976	6	770	2
7	5	2	34	37	-3	18	5	7	2
8	6	2	28	47	-19	16	6	7	2
9	9	-	23	36	-13	13	9	2	1
8	8	-1	26	38	-12	9	5	6	4
6	8	-2	33	34	-1	11	6	2	1
8	7	1	15	60	-45	2	2	1	1
3	7	-4	27	42	-15	10	3	11	4
5	7	-2	40	44	-4	13	5	2	1
6	14	-8	40	41	-1	14	7	2	1
4	15	-11	27	32	-6	3	2	2	1
7	9	-2	37	50	-12	8	9	1	1
10	9	1	29	37	-8	3	2	3	2
5	8	-4	34	44	-11	8	5	-	-
4	11	-8	27	45	-18	11	5	8	4
4	10	-6	24	26	-2	17	5	5	1
8	10	-2	33	42	-9	19	4	10	2
6	6	-1	44	40	3	30	6	9	2
9	10	-2	50	50	-	17	9	5	3
7	7	-	28	31	-3	11	5	1	
8	13	-5	52	41	10	17	8	9	4
3	15	-13	34	49	-15	3	4	2	3

表 2-2 戶籍

年底及里別	遷入人數					
	合計			自外國	自他省(市)	
	計	男	女		新北市	
立業里	51	24	27	6	-	
港東里	71	35	36	6	-	
港新里	86	47	39	4	1	
港西里	89	39	50	6	2	
博愛里	66	31	35	1	-	
博惠里	205	87	118	8	9	
長明里	49	22	27	1	-	
建東里	78	27	51	-	2	
興德里	97	42	55	7	1	
鳳南里	42	26	16	2	3	
鳳北里	54	21	33	1	1	
德西里	48	16	32	1	-	
豐裕里	101	41	60	5	5	
川東里	46	23	23	3	2	
裕民里	82	40	42	2	1	
力行里	29	12	17	-	1	
千歲里	51	23	28	2	-	
立德里	81	37	44	4	1	
千北里	48	24	24	1	1	
千秋里	73	32	41	4	4	
本上里	320	143	177	9	10	
本元里	220	101	119	7	6	
本文里	76	35	41	3	-	
本安里	219	97	122	3	6	
本和里	252	104	148	10	2	
本武里	62	36	26	2	1	
本揚里	506	222	284	12	15	
本館里	338	149	189	11	13	
正順里	173	90	83	8	4	
正興里	457	198	259	21	24	
安吉里	198	81	117	11	14	

動態(續4)

單位：人、對、千分比

遷入人數						
自他省(市)						
臺北市	桃園市	臺中市	臺南市	臺灣省	福建省	其他省(市)
2	1	1	4	9	-	-
-	2	4	3	7	-	-
5	-	3	2	7	1	-
4	2	1	8	11	-	-
1	-	2	1	13	1	-
5	4	1	7	22	-	-
-	1	2	2	7	-	-
2	2	1	4	17	1	-
-	3	2	4	17	-	-
4	-	2	-	2	-	-
3	-	1	1	6	-	-
1	-	1	2	5	-	-
2	1	4	3	12	1	-
-	-	-	2	5	-	-
-	-	1	-	8	2	-
1	-	-	-	2	-	-
2	-	-	3	9	-	-
11	-	2	3	6	-	-
3	-	-	1	1	-	-
3	-	2	2	11	1	-
4	7	7	17	33	-	-
4	12	3	9	30	2	-
1	3	5	6	14	-	-
2	1	9	4	30	1	-
5	3	7	10	40	4	-
3	1	4	6	9	-	-
11	10	6	10	59	2	-
12	6	9	14	61	3	-
8	1	6	7	33	1	-
13	4	7	27	91	5	-
10	9	6	11	32	-	-

表 2-2 戶籍

年底及里別	遷入人數			
	自本省他縣(市)	自本市他區	初設戶籍	其他
立業里	-	27	1	-
港東里	-	49	-	-
港新里	-	59	4	-
港西里	-	55	-	-
博愛里	-	47	-	-
博惠里	-	143	6	-
長明里	-	34	2	-
建東里	-	47	2	-
興德里	-	60	3	-
鳳南里	-	28	1	-
鳳北里	-	40	1	-
德西里	-	38	-	-
豐裕里	-	66	2	-
川東里	-	34	-	-
裕民里	-	65	3	-
力行里	-	25	-	-
千歲里	-	34	1	-
立德里	-	54	-	-
千北里	-	41	-	-
千秋里	-	45	1	-
本上里	-	228	5	-
本元里	-	143	4	-
本文里	-	42	2	-
本安里	-	161	2	-
本和里	-	166	5	-
本武里	-	35	1	-
本揚里	-	380	1	-
本館里	-	204	5	-
正順里	-	102	3	-
正興里	-	260	5	-
安吉里	-	104	1	-

動態(續5)

單位：人、對、千分比

遷出人數					
計	合計		往外國	往他省(市)	
	男	女		新北市	
41	22	19	4	1	
97	44	53	10	-	
107	45	62	6	2	
61	23	38	2	-	
84	35	49	3	2	
271	126	145	11	11	
64	30	34	11	1	
81	30	51	-	2	
100	44	56	9	4	
38	20	18	2	1	
83	37	46	4	2	
58	26	32	1	3	
118	59	59	3	1	
72	34	38	1	1	
70	33	37	-	-	
51	21	30	2	3	
58	24	34	2	1	
59	31	28	7	1	
62	26	36	1	2	
95	33	62	5	5	
291	135	156	18	9	
273	130	143	6	4	
87	39	48	3	3	
290	140	150	2	12	
312	141	171	10	12	
96	48	48	6	1	
452	192	260	13	16	
382	177	205	11	16	
225	99	126	12	3	
551	243	308	38	14	
244	95	149	10	9	

表 2-2 戶籍

年底及里別	遷出人數				
	往他省(市)				
	臺北市	桃園市	臺中市	臺南市	臺灣省
立業里	2	2	-	1	5
港東里	2	2	4	4	10
港新里	1	1	4	3	13
港西里	3	3	-	3	9
博愛里	3	1	5	1	8
博惠里	13	4	8	7	24
長明里	1	2	2	2	6
建東里	1	2	3	2	17
興德里	5	6	7	4	7
鳳南里	3	-	-	3	3
鳳北里	7	3	-	4	5
德西里	2	3	4	4	-
豐裕里	2	2	3	6	15
川東里	1	1	-	12	8
裕民里	2	-	1	3	6
力行里	3	2	-	-	3
千歲里	1	-	4	-	3
立德里	1	-	2	6	8
千北里	-	1	3	-	3
千秋里	2	-	3	1	10
本上里	13	9	1	13	22
本元里	4	10	4	15	23
本文里	-	5	5	13	14
本安里	3	3	2	8	43
本和里	2	10	7	21	32
本武里	1	2	2	5	16
本揚里	18	11	10	25	31
本館里	10	13	7	18	39
正順里	6	4	7	8	25
正興里	22	16	16	20	91
安吉里	14	5	3	14	54

動態(續6)

單位：人、對、千分比

遷出人數					
往他省(市)		往本省他縣(市)	往本市他區	廢止戶籍	其他
福建省	其他省(市)				
-	-	-	-	26	-
1	-	-	-	64	-
-	-	-	-	77	-
-	-	-	-	41	-
-	-	-	-	61	-
-	-	-	-	193	-
1	-	-	-	38	-
-	-	-	-	54	-
-	-	-	-	58	-
-	-	-	-	26	-
-	-	-	-	58	-
-	-	-	-	41	-
1	-	-	-	85	-
-	-	-	-	48	-
-	-	-	-	58	-
-	-	-	-	38	-
-	-	-	-	47	-
-	-	-	-	34	-
-	-	-	-	52	-
4	-	-	-	65	-
1	-	-	-	204	1
2	-	-	-	205	-
1	-	-	-	43	-
6	-	-	-	211	-
1	-	-	-	217	-
-	-	-	-	63	-
4	-	-	-	324	-
4	-	-	-	262	2
-	-	-	-	160	-
4	-	-	-	330	-
1	-	-	-	134	-

表 2-2 戶籍

年底及里別	同一區內住址 變更人數		出生人數			死亡人數		
	遷入	遷出	合計	男	女	合計	男	女
立業里	40	21	6	2	4	12	7	5
港東里	22	31	4	1	3	21	14	7
港新里	30	32	4	3	1	14	10	4
港西里	29	29	6	1	5	10	8	2
博愛里	23	38	10	2	8	17	14	3
博惠里	82	82	19	12	7	35	16	19
長明里	17	16	5	4	1	5	4	1
建東里	20	29	4	1	3	10	8	2
興德里	46	36	6	1	5	17	6	11
鳳南里	16	18	6	2	4	15	6	9
鳳北里	29	18	13	6	7	13	10	3
德西里	26	15	3	3	-	9	8	1
豐裕里	53	83	14	5	9	28	12	16
川東里	26	25	3	1	2	17	11	6
裕民里	43	28	11	6	5	17	9	8
力行里	28	30	9	4	5	9	8	1
千歲里	32	22	8	5	3	14	9	5
立德里	19	32	10	8	2	10	4	6
千北里	18	24	5	4	1	12	5	7
千秋里	44	53	15	5	10	18	9	9
本上里	149	139	50	24	26	28	17	11
本元里	154	156	45	10	35	31	19	12
本文里	54	65	26	14	12	19	14	5
本安里	143	176	44	17	27	21	13	8
本和里	256	236	64	36	28	33	15	18
本武里	63	65	13	7	6	8	4	4
本揚里	216	205	65	31	34	38	23	15
本館里	282	279	97	47	50	72	36	36
正順里	151	136	34	14	20	34	24	10
正興里	343	395	98	49	49	74	32	42
安吉里	172	204	33	17	16	26	14	12

動態(續7)

單位：人、對、千分比

粗出生率	粗死亡率	自然 增加率	遷入率	遷出率	社會 增加率	結婚		離婚	
						對數	粗結婚率	對數	粗離婚率
5	11	-5	46	37	9	5	5	3	3
3	14	-11	47	64	-17	8	5	10	7
2	9	-6	54	67	-13	4	2	3	2
7	12	-5	103	71	32	5	6	1	1
8	13	-5	51	65	-14	8	6	-	-
4	7	-3	43	57	-14	25	5	9	2
4	4	-	41	53	-12	7	6	4	3
3	8	-5	60	62	-2	3	2	3	2
3	9	-6	50	52	-2	14	7	2	1
6	16	-9	44	40	4	4	4	-	-
8	8	-	35	54	-19	5	3	5	3
3	10	-7	53	65	-11	3	3	1	1
5	10	-5	37	43	-6	21	8	3	1
2	13	-10	34	53	-19	6	4	3	2
7	11	-4	55	47	8	11	7	2	1
7	7	-	24	41	-18	11	9	1	1
6	11	-5	41	47	-6	11	9	4	3
8	8	-	63	46	17	13	10	6	5
4	10	-6	41	53	-12	6	5	1	1
7	8	-1	33	42	-10	13	6	9	4
11	6	5	72	66	7	42	10	10	2
5	3	2	24	30	-6	42	5	14	2
6	4	2	16	19	-2	15	3	4	1
10	5	5	49	65	-16	23	5	11	2
8	4	4	31	38	-7	58	7	20	2
3	2	1	16	25	-9	5	1	4	1
3	1	1	20	18	2	48	2	13	1
10	7	3	35	39	-5	72	7	30	3
4	4	-	21	28	-6	25	3	8	1
43	33	11	202	244	-42	86	38	32	14
16	12	3	95	117	-22	39	19	13	6

表 2-2 戶籍

年底及里別	遷入人數				
	合計			自外國	自他省(市)
	計	男	女		新北市
安康里	88	38	50	3	4
安發里	169	92	77	11	6
安寧里	49	22	27	-	-
鼎力里	201	91	110	10	16
鼎中里	123	46	77	6	4
鼎西里	317	135	182	8	12
鼎金里	165	74	91	4	6
鼎泰里	1,077	499	578	35	31
鼎強里	138	63	75	5	4
鼎盛里	318	152	166	3	9
寶中里	95	36	59	3	3
寶民里	133	61	72	4	8
寶玉里	419	186	233	20	11
寶安里	270	133	137	19	5
寶泰里	202	94	108	11	2
寶珠里	211	93	118	13	8
寶國里	378	169	209	3	5
寶盛里	192	78	114	8	9
寶華里	184	75	109	5	5
寶業里	457	203	254	9	17
寶獅里	164	77	87	9	7
寶德里	236	112	124	4	10
寶慶里	166	68	98	4	2
寶興里	225	102	123	11	4
寶龍里	146	70	76	7	9
灣子里	215	98	117	3	-
灣中里	229	90	139	9	15
灣成里	80	46	34	2	3
灣利里	98	41	57	6	3
灣勝里	57	23	34	2	4
灣復里	163	73	90	9	4

動態(續8)

單位：人、對、千分比

遷入人數						
自他省(市)						
臺北市	桃園市	臺中市	臺南市	臺灣省	福建省	其他省(市)
2	0	2	6	13	-	-
2	1	4	7	24	-	-
-	-	-	5	-	-	-
9	3	5	6	21	2	-
2	2	3	5	27	3	-
7	4	5	23	58	1	-
2	-	3	11	29	-	-
59	15	21	41	120	1	-
3	-	3	6	19	1	-
6	7	8	18	41	3	-
3	-	-	5	21	-	-
-	5	1	5	22	2	-
5	12	14	16	68	1	-
13	3	5	14	41	3	-
7	-	2	9	49	-	-
9	1	6	9	39	2	-
15	8	12	20	37	2	-
6	4	4	6	30	1	-
6	-	5	10	28	-	-
10	1	8	10	47	1	-
3	3	2	13	26	3	-
1	3	7	16	37	-	-
6	4	12	2	21	-	-
12	5	2	10	29	1	-
3	2	4	7	20	1	-
1	-	-	11	35	5	-
2	2	1	16	54	-	-
1	-	-	7	22	-	-
-	1	5	2	14	1	-
-	2	-	4	12	-	-
5	1	3	8	32	-	-

表 2-2 戶籍

年底及里別	遷入人數			
	自本省他縣(市)	自本市他區	初設戶籍	其他
安康里	-	55	3	-
安發里	-	114	-	-
安寧里	-	43	-	1
鼎力里	-	121	8	-
鼎中里	-	67	4	-
鼎西里	-	198	1	-
鼎金里	-	109	1	-
鼎泰里	-	746	8	-
鼎強里	-	94	3	-
鼎盛里	-	221	2	-
寶中里	-	59	-	1
寶民里	-	84	2	-
寶玉里	-	269	3	-
寶安里	-	158	9	-
寶泰里	-	122	-	-
寶珠里	-	121	3	-
寶國里	-	273	3	-
寶盛里	-	121	3	-
寶華里	-	124	1	-
寶業里	-	348	6	-
寶獅里	-	94	4	-
寶德里	-	156	2	-
寶慶里	-	114	1	-
寶興里	-	141	10	-
寶龍里	-	90	3	-
灣子里	-	152	8	-
灣中里	-	125	5	-
灣成里	-	44	1	-
灣利里	-	61	5	-
灣勝里	-	33	-	-
灣復里	-	98	3	-

動態(續9)

單位：人、對、千分比

遷出人數					
計	合計		往外國	往他省(市)	
	男	女		新北市	
96	37	59	2	7	
278	129	149	14	12	
69	31	38	1	1	
180	81	99	10	5	
160	68	92	9	7	
354	167	187	9	9	
244	113	131	9	6	
1,111	508	603	47	35	
226	110	116	6	18	
415	189	226	18	9	
133	53	80	4	8	
179	84	95	2	6	
493	210	283	30	18	
350	166	184	20	9	
242	99	143	10	9	
492	279	213	19	22	
542	242	300	19	14	
259	123	136	23	8	
175	77	98	10	7	
350	162	188	7	10	
158	87	71	6	7	
299	137	162	12	12	
153	71	82	3	4	
263	130	133	21	7	
185	90	95	12	3	
193	86	107	6	10	
259	120	139	9	12	
103	49	54	2	3	
134	61	73	5	1	
66	37	29	1	1	
196	82	114	11	4	

表 2-2 戶籍

年底及里別	遷出人數					
	往他省(市)					
	臺北市	桃園市	臺中市	臺南市	臺灣省	
安康里	2	6	4	6	18	
安發里	7	12	7	10	41	
安寧里	2	2	4	5	5	
鼎力里	8	4	8	8	24	
鼎中里	2	1	2	13	22	
鼎西里	7	7	9	12	49	
鼎金里	2	4	2	13	41	
鼎泰里	26	31	30	40	137	
鼎強里	4	1	6	11	21	
鼎盛里	10	11	12	21	56	
寶中里	2	3	3	2	14	
寶民里	6	4	7	10	40	
寶玉里	9	14	14	23	50	
寶安里	12	7	7	24	41	
寶泰里	9	7	5	14	36	
寶珠里	12	9	19	25	76	
寶國里	22	13	16	13	73	
寶盛里	2	5	4	16	39	
寶華里	10	5	8	11	19	
寶業里	12	5	13	14	33	
寶獅里	5	7	6	16	17	
寶德里	6	8	6	17	49	
寶慶里	7	1	3	3	29	
寶興里	3	4	8	17	43	
寶龍里	3	1	3	12	31	
灣子里	2	-	4	12	22	
灣中里	5	3	2	11	32	
灣成里	-	8	2	6	11	
灣利里	7	3	3	8	23	
灣勝里	2	-	-	3	13	
灣復里	8	3	13	9	31	

動態(續10)

單位：人、對、千分比

遷出人數					
往他省(市)		往本省他縣(市)	往本市他區	廢止戶籍	其他
福建省	其他省(市)				
1	-	-	50	-	-
8	-	-	167	-	-
1	-	-	48	-	-
5	-	-	108	-	-
3	-	-	101	-	-
1	-	-	251	-	-
3	-	-	164	-	-
8	-	-	754	2	1
1	-	-	158	-	-
-	-	-	278	-	-
-	-	-	97	-	-
-	-	-	104	-	-
-	-	-	335	-	-
-	-	-	229	1	-
3	-	-	149	-	-
1	-	-	309	-	-
3	-	-	369	-	-
1	-	-	161	-	-
3	-	-	102	-	-
5	-	-	251	-	-
-	-	-	94	-	-
1	-	-	188	-	-
1	-	-	102	-	-
2	-	-	157	1	-
2	-	-	118	-	-
-	-	-	136	-	1
-	-	-	185	-	-
1	-	-	70	-	-
2	-	-	82	-	-
-	-	-	46	-	-
2 -	-	-	115 -	-	-

表 2-2 戶籍

年底及里別	同一區內住址 變更人數		出生人數			死亡人數		
	遷入	遷出	合計	男	女	合計	男	女
安康里	59	80	15	7	8	41	23	18
安發里	141	156	23	13	10	35	17	18
安寧里	46	46	12	9	3	31	21	10
鼎力里	101	82	31	14	17	25	13	12
鼎中里	89	107	30	16	14	27	16	11
鼎西里	238	249	69	32	37	62	35	27
鼎金里	93	124	30	11	19	45	27	18
鼎泰里	528	511	167	100	67	113	61	52
鼎強里	102	109	38	20	18	32	22	10
鼎盛里	189	180	75	48	27	40	24	16
寶中里	96	129	32	16	16	23	15	8
寶民里	56	52	29	17	12	22	15	7
寶玉里	346	290	56	32	24	45	27	18
寶安里	208	225	69	35	34	38	21	17
寶泰里	147	167	34	15	19	19	9	10
寶珠里	545	393	38	21	17	60	36	24
寶國里	279	285	63	33	30	45	30	15
寶盛里	119	142	41	15	26	37	21	16
寶華里	105	96	26	9	17	17	11	6
寶業里	177	154	39	19	20	32	18	14
寶獅里	82	103	31	18	13	28	19	9
寶德里	210	206	35	23	12	26	13	13
寶慶里	110	88	17	10	7	20	8	12
寶興里	179	213	45	22	23	47	27	20
寶龍里	144	154	34	13	21	33	20	13
灣子里	132	131	39	24	15	29	21	8
灣中里	199	189	48	25	23	50	29	21
灣成里	132	78	17	11	6	25	16	9
灣利里	114	131	31	19	12	25	17	8
灣勝里	72	52	7	5	2	23	15	8
灣復里	111	121	27	14	13	40	24	16

動態(續11)

單位：人、對、千分比

粗出生率	粗死亡率	自然增加率	遷入率	遷出率	社會增加率	結婚		離婚	
						對數	粗結婚率	對數	粗離婚率
2	6	-4	14	15	-1	12	2	3	0.47
4	6	-2	30	49	-19	24	4	9	2
2	5	-3	8	12	-3	10	2	2	0.34
3	3	1	22	19	2	24	3	11	1
7	7	1	30	40	-9	30	7	5	1
12	11	1	56	62	-6	63	11	20	4
7	10	-3	37	54	-17	37	8	19	4
22	15	7	144	149	-5	129	17	56	7
11	9	2	39	64	-25	28	8	8	2
20	11	9	85	111	-26	48	13	27	7
3	2	1	10	14	-4	10	1	9	1
8	6	2	36	49	-13	17	5	9	2
17	14	3	129	152	-23	75	23	22	7
10	6	5	40	52	-12	48	7	23	3
6	3	3	36	43	-7	22	4	16	3
5	8	-3	27	62	-36	34	4	13	2
13	9	4	77	110	-33	51	10	20	4
6	5	1	27	37	-10	28	4	16	2
3	2	1	18	18	1	19	2	13	1
9	7	2	104	79	24	37	8	20	5
9	8	1	49	47	2	38	11	10	3
6	4	2	40	51	-11	34	6	16	3
6	7	-1	57	52	4	14	5	9	3
21	22	-1	107	125	-18	37	18	15	7
10	9	0.29	42	53	-11	23	7	14	4
10	7	3	54	49	6	26	7	7	2
3	4	-0.14	16	19	-2	34	2	13	1
4	5	-2	17	22	-5	9	2	2	0.43
14	11	3	44	60	-16	22	10	6	3
3	9	-6	22	25	-3	9	3	3	1
9	13	-4	52	62	-11	39	12	14	4

表 2-2 戶籍

年底及里別	遷入人數					
	合計			自外國	自他省(市)	
	計	男	女		新北市	
灣華里	126	59	67	9	6	
灣愛里	89	42	47	1	1	
灣興里	101	48	53	6	1	

動態(續12)

單位：人、對、千分比

遷入人數

自他省(市)

臺北市	桃園市	臺中市	臺南市	臺灣省	福建省	其他省(市)
7	3	3	4	17	1	-
4	2	2	7	17	1	-
3	-	1	2	14	-	-

表 2-2 戶籍

年底及里別	遷入人數			
	自本省他縣(市)	自本市 他區	初設戶籍	其他
灣華里	-	73	3	-
灣愛里	-	53	1	-
灣興里	-	73	1	-

動態(續13)

單位：人、對、千分比

遷出人數					
計	合計		往外國	往他省(市)	
	男	女		新北市	
119	47	72	4	2	
117	51	66	1	4	
107	53	54	4	3	

表 2-2 戶籍

年底及里別	遷出人數					
	往他省(市)					
	臺北市	桃園市	臺中市	臺南市	臺灣省	
灣華里	4	3	3	5		22
灣愛里	3	6	5	8		17
灣興里	1	4	1	4		8

動態(續14)

單位：人、對、千分比

往他省(市)		遷出人數			
福建省	其他省(市)	往本省他縣(市)	往本市他區	廢止戶籍	其他
2	-	-	74	-	-
1	-	-	72	-	-
-	-	-	82	-	-

表 2-2 戶籍

年底及里別	同一區內住址 變更人數		出生人數			死亡人數		
	遷入	遷出	合計	男	女	合計	男	女
灣華里	86	78	16	10	6	24	12	12
灣愛里	113	100	28	14	14	42	29	13
灣興里	91	91	14	11	3	11	9	2

動態(續完)

單位：人、對、千分比

粗出生率	粗死亡率	自然 增加率	遷入率	遷出率	社會 增加率	結婚		離婚	
						對數	粗結婚率	對數	粗離婚率
7.82	11.72	-3.91	61.55	58.13	3.42	18	8.79	4	1.95
5.32	7.98	-2.66	16.90	22.22	-5.32	21	3.99	10	1.90
2.73	2.15	0.59	19.72	20.89	-1.17	15	2.93	2	0.39

表 2-3 現住人口

年底及里別	性別	總計	0-4 歲	5-9 歲	10-14 歲	15-19 歲	20-24 歲	25-29 歲	30-34 歲	35-39 歲
民國100年 2011	計	266,943	10,034	12,815	17,706	18,961	18,791	20,970	23,106	22,209
	男	129,607	5,239	6,689	9,118	9,758	9,707	10,496	11,160	10,242
	女	137,336	4,795	6,126	8,588	9,203	9,084	10,474	11,946	11,967
民國101年 2012	計	265,811	10,062	12,273	16,449	18,808	18,698	19,746	23,158	22,131
	男	128,793	5,198	6,400	8,520	9,589	9,675	9,969	11,271	10,219
	女	137,018	4,864	5,873	7,929	9,219	9,023	9,777	11,887	11,912
民國102年 2013	計	348,488	12,870	14,495	19,263	22,265	23,264	25,037	29,851	29,225
	男	169,679	6,697	7,584	9,967	11,420	11,937	12,915	14,635	13,819
	女	178,809	6,173	6,911	9,296	10,845	11,327	12,122	15,216	15,406
民國103年 2014	計	348,408	12,875	14,402	19,219	22,256	23,207	24,980	29,766	29,242
	男	169,598	6,696	7,536	9,946	11,413	11,921	12,880	14,597	13,834
	女	178,810	6,179	6,866	9,273	10,843	11,286	12,100	15,169	15,408
民國104年 2015	計	347,169	13,699	15,894	20,408	22,195	23,260	26,849	29,822	27,845
	男	168,597	7,183	8,256	10,546	11,447	11,829	13,415	14,253	13,034
	女	178,572	6,516	7,638	9,862	10,748	11,431	13,434	15,569	14,811
民國105年 2016	計	344,828	13,906	13,362	15,471	20,075	22,583	23,371	26,243	29,288
	男	167,151	7,253	6,976	8,014	10,375	11,579	11,999	13,075	13,983
	女	177,737	6,653	6,386	7,457	9,700	11,004	11,372	13,168	15,305
民國106年 2017	計	343,243	13,233	13,722	14,910	18,819	22,371	22,954	24,734	29,306
	男	166,078	6,897	7,151	7,727	9,779	11,434	11,746	12,403	14,104
	女	177,165	6,336	6,571	7,183	9,040	10,937	11,208	12,331	15,202
民國107年 2018	計	340,913	13,048	13,816	14,249	18,010	21,206	22,306	23,887	28,661
	男	164,742	6,835	7,153	7,477	9,253	10,874	11,375	12,105	13,773
	女	176,171	6,213	6,663	6,772	8,757	10,332	10,931	11,782	14,888
安東里	計	3,311	113	117	124	171	201	196	204	263
	男	1,615	52	58	67	93	110	100	104	139
	女	1,696	61	59	57	78	91	96	100	124
安和里	計	2,824	100	111	103	116	162	182	184	215
	男	1,415	56	57	46	73	94	87	114	104
	女	1,409	44	54	57	43	68	95	70	111

資料來源：高雄市政府民政局

備註：民國100年、民國101年僅第二戶所

之年齡分配

單位：人

40-44 歲	45-49 歲	50-54 歲	55-59 歲	60-64 歲	65-69 歲	70-74 歲	75-79 歲	80-84 歲	85-89 歲	90-94 歲	95-99 歲	100 歲以上
22,877	22,686	21,457	19,777	13,750	7,684	6,141	3,887	2,420	1,188	303	59	10
10,685	10,494	9,939	9,325	6,597	3,761	2,819	1,723	1,165	535	126	25	4
12,304	12,192	11,518	10,452	7,153	3,923	3,322	2,164	1,255	653	177	34	6
22,332	22,263	21,569	20,082	15,205	8,026	6,434	4,116	2,499	1,281	336	61	12
10,418	10,349	9,965	9,379	7,204	3,925	2,986	1,778	1,197	585	138	23	5
12,184	11,914	11,604	10,703	8,001	4,101	3,448	2,338	1,302	696	198	38	7
28,104	28,379	28,142	27,247	23,043	12,830	10,386	7,010	4,154	2,180	633	96	14
13,174	13,430	13,028	12,782	10,854	6,229	4,925	3,067	1,921	1,014	241	35	5
14,930	14,949	15,114	14,465	12,189	6,601	5,461	3,943	2,233	1,166	392	61	9
28,064	28,299	28,180	27,234	23,156	12,916	10,423	7,071	4,162	2,204	641	98	13
13,144	13,379	13,047	12,761	10,906	6,261	4,951	3,098	1,918	1,023	246	36	5
14,920	14,920	15,133	14,473	12,250	6,655	5,472	3,973	2,244	1,181	395	62	8
21,619	17,181	27,999	27,400	25,090	15,608	10,603	7,594	4,527	2,368	786	115	12
13,256	8,767	12,948	12,741	11,595	7,469	5,049	3,380	1,976	1,083	325	42	3
14,658	8,414	15,051	14,659	13,495	8,139	5,554	4,214	2,551	1,285	461	73	9
27,580	27,651	27,554	26,724	25,567	18,638	10,398	8,152	4,745	2,451	908	150	11
12,970	13,017	12,856	12,300	11,778	8,811	4,949	3,655	2,005	1,101	400	52	3
14,670	14,634	14,698	14,424	13,789	9,827	5,449	4,497	2,740	1,350	508	98	8
27,753	27,352	27,070	26,819	25,727	20,373	10,914	8,508	5,017	2,529	940	179	13
13,035	12,764	12,679	12,359	11,779	9,526	5,166	3,883	2,055	1,105	414	68	4
14,718	14,588	14,391	14,460	13,948	10,847	5,748	4,625	2,962	1,424	526	111	9
28,145	26,754	26,810	26,697	25,813	21,709	11,722	8,933	5,362	2,593	992	181	19
13,206	12,515	12,610	12,231	11,824	10,041	5,556	4,073	2,231	1,097	433	73	7
14,939	14,239	14,200	14,466	13,989	11,668	6,166	4,860	3,131	1,496	559	108	12
261	251	221	212	244	270	195	144	70	32	18	3	1
114	130	107	88	103	123	93	74	33	19	6	2	-
147	121	114	124	141	147	102	70	37	13	12	1	1
210	215	220	199	218	234	128	119	63	30	13	1	1
112	105	105	87	97	111	63	55	29	12	7	-	1
98	110	115	112	121	123	65	64	34	18	6	1	-

表 2-3 現住人口

年底及里別	性別	總計	0-4 歲	5-9 歲	10-14 歲	15-19 歲	20-24 歲	25-29 歲	30-34 歲	35-39 歲
達德里	計	1,507	56	60	55	66	67	87	106	132
	男	754	30	39	31	35	29	39	62	64
	女	753	26	21	24	31	38	48	44	68
達明里	計	1,702	62	63	58	66	103	81	108	118
	男	828	29	36	34	34	54	39	55	65
	女	874	33	27	24	32	49	42	53	53
達仁里	計	1,706	74	69	50	68	96	109	133	130
	男	823	34	41	23	37	44	52	76	59
	女	883	40	28	27	31	52	57	57	71
達勇里	計	1,091	29	35	35	50	85	52	63	71
	男	546	18	20	20	24	47	28	31	32
	女	545	11	15	15	26	38	24	32	39
同德里	計	2,989	67	105	97	121	139	180	228	253
	男	1,489	32	55	45	56	88	94	115	134
	女	1,500	35	50	52	65	51	86	113	119
德智里	計	2,500	81	98	90	104	125	160	159	210
	男	1,215	43	47	43	52	58	93	90	107
	女	1,285	38	51	47	52	67	67	69	103
德仁里	計	2,131	62	66	69	80	121	134	157	200
	男	1,053	30	32	36	44	68	72	93	101
	女	1,078	32	34	33	36	53	62	64	99
安生里	計	1,613	47	41	63	79	85	90	98	124
	男	797	17	15	30	32	46	44	57	65
	女	816	30	26	33	47	39	46	41	59
德東里	計	882	26	24	30	31	48	42	71	71
	男	445	17	11	14	15	30	21	33	35
	女	437	9	13	16	16	18	21	38	36
德行里	計	1,216	38	23	39	56	69	63	87	95
	男	597	22	7	19	35	35	29	46	48
	女	619	16	16	20	21	34	34	41	47
精華里	計	1,665	39	55	46	78	95	92	112	96
	男	806	19	26	25	44	42	49	57	50
	女	859	20	29	21	34	53	43	55	46

之年齡分配(續1)

單位：人

40-44 歲	45-49 歲	50-54 歲	55-59 歲	60-64 歲	65-69 歲	70-74 歲	75-79 歲	80-84 歲	85-89 歲	90-94 歲	95-99 歲	100 歲以上
109	107	91	113	115	100	89	76	52	18	5	3	-
51	56	43	56	60	44	40	40	21	9	3	2	-
58	51	48	57	55	56	49	36	31	9	2	1	-
130	133	132	115	146	122	86	90	56	26	5	2	-
61	63	66	56	66	48	44	40	25	9	2	2	-
69	70	66	59	80	74	42	50	31	17	3	-	-
114	100	132	133	137	132	74	73	52	20	8	2	-
60	53	60	65	66	56	32	36	24	5	-	-	-
54	47	72	68	71	76	42	37	28	15	8	2	-
64	82	103	100	82	70	61	45	38	17	7	2	-
29	33	61	52	44	37	21	19	17	9	4	-	-
35	49	42	48	38	33	40	26	21	8	3	2	-
238	207	205	228	253	264	160	117	67	41	18	1	-
125	110	94	103	115	117	87	55	34	20	9	1	-
113	97	111	125	138	147	73	62	33	21	9	-	-
199	164	195	180	208	184	142	103	61	24	11	-	2
90	75	89	80	106	92	63	47	25	11	3	-	1
109	89	106	100	102	92	79	56	36	13	8	-	1
187	147	138	155	188	176	108	79	39	13	8	4	-
100	67	67	68	84	74	54	38	15	6	3	1	-
87	80	71	87	104	102	54	41	24	7	5	3	-
133	124	125	134	141	121	77	52	44	21	12	1	1
58	66	69	67	69	57	42	25	26	5	6	1	-
75	58	56	67	72	64	35	27	18	16	6	-	1
53	63	70	69	71	79	45	36	32	13	7	1	-
28	33	43	40	34	33	20	20	13	3	2	-	-
25	30	27	29	37	46	25	16	19	10	5	1	-
73	67	100	97	120	105	37	57	51	25	12	2	-
34	32	39	50	58	60	21	21	21	13	6	1	-
39	35	61	47	62	45	16	36	30	12	6	1	-
117	125	112	154	136	139	87	80	53	28	13	8	-
55	65	64	62	75	66	42	33	19	6	5	2	-
62	60	48	92	61	73	45	47	34	22	8	6	-

表 2-3 現住人口

年底及里別	性別	總計	0-4 歲	5-9 歲	10-14 歲	15-19 歲	20-24 歲	25-29 歲	30-34 歲	35-39 歲
民享里	計	2,255	55	74	62	97	121	144	151	179
	男	1,092	30	45	37	55	55	71	67	86
	女	1,163	25	29	25	42	66	73	84	93
安宜里	計	3,545	108	128	140	172	198	223	206	287
	男	1,712	53	70	74	82	110	116	112	138
	女	1,833	55	58	66	90	88	107	94	149
安泰里	計	4,299	161	149	130	182	238	242	286	376
	男	2,081	88	72	69	109	120	116	148	183
	女	2,218	73	77	61	73	118	126	138	193
安邦里	計	4,638	150	155	144	199	231	268	286	387
	男	2,390	84	81	67	122	134	144	149	182
	女	2,248	66	74	77	77	97	124	137	205
十全里	計	1,907	66	59	62	95	123	130	142	160
	男	932	38	31	29	48	61	64	71	78
	女	975	28	28	33	47	62	66	71	82
十美里	計	2,041	65	70	62	91	112	138	134	164
	男	1,004	31	38	38	42	58	65	81	87
	女	1,037	34	32	24	49	54	73	53	77
德北里	計	2,077	64	54	62	94	97	131	149	178
	男	1,027	40	29	31	45	47	64	75	99
	女	1,050	24	25	31	49	50	67	74	79
立誠里	計	775	27	14	26	34	45	43	53	51
	男	368	14	7	16	15	20	20	30	30
	女	407	13	7	10	19	25	23	23	21
立業里	計	1,108	33	31	33	46	77	64	66	98
	男	538	17	20	17	16	44	27	37	45
	女	570	16	11	16	30	33	37	29	53
港東里	計	1,514	26	27	43	62	75	86	89	121
	男	745	12	17	23	32	45	41	49	63
	女	769	14	10	20	30	30	45	40	58
港新里	計	1,606	47	66	66	70	92	103	95	114
	男	793	27	31	36	31	47	55	49	60
	女	813	20	35	30	39	45	48	46	54

之年齡分配(續2)

單位：人

40-44 歲	45-49 歲	50-54 歲	55-59 歲	60-64 歲	65-69 歲	70-74 歲	75-79 歲	80-84 歲	85-89 歲	90-94 歲	95-99 歲	100 歲以上
178	167	143	167	193	189	115	102	71	38	9	-	-
84	88	69	79	87	91	55	43	32	15	3	-	-
94	79	74	88	106	98	60	59	39	23	6	-	-
313	289	273	252	237	253	186	158	88	26	5	3	-
148	135	143	117	106	106	78	75	36	9	3	1	-
165	154	130	135	131	147	108	83	52	17	2	2	-
336	342	346	303	344	362	189	140	108	48	13	4	-
182	172	171	127	143	165	87	62	42	18	7	-	-
154	170	175	176	201	197	102	78	66	30	6	4	-
389	342	338	400	405	358	226	182	108	49	17	3	1
203	175	173	225	204	173	111	89	48	17	8	-	1
186	167	165	175	201	185	115	93	60	32	9	3	-
148	153	137	150	145	141	67	57	41	22	8	1	-
80	75	70	68	61	74	31	23	17	9	3	1	-
68	78	67	82	84	67	36	34	24	13	5	-	-
152	133	135	174	199	180	90	66	39	23	10	4	-
74	67	63	87	96	84	40	29	13	8	3	-	-
78	66	72	87	103	96	50	37	26	15	7	4	-
163	160	158	170	190	178	73	66	52	22	13	2	1
74	81	67	83	88	94	34	36	25	10	3	1	1
89	79	91	87	102	84	39	30	27	12	10	1	-
47	45	58	60	59	62	46	45	39	12	8	1	-
17	18	26	35	27	32	16	19	15	6	5	-	-
30	27	32	25	32	30	30	26	24	6	3	1	-
90	54	68	101	102	71	52	46	44	20	10	2	-
43	31	32	48	54	30	25	21	19	7	4	1	-
47	23	36	53	48	41	27	25	25	13	6	1	-
125	99	106	148	153	135	77	68	46	20	7	1	-
64	50	43	89	63	62	39	33	15	2	3	-	-
61	49	63	59	90	73	38	35	31	18	4	1	-
136	129	113	130	124	138	71	57	29	20	5	1	-
71	61	53	61	63	66	30	25	12	12	2	1	-
65	68	60	69	61	72	41	32	17	8	3	-	-

表 2-3 現住人口

年底及里別	性別	總計	0-4 歲	5-9 歲	10-14 歲	15-19 歲	20-24 歲	25-29 歲	30-34 歲	35-39 歲
港西里	計	864	26	21	7	24	38	60	63	64
	男	444	10	11	2	16	22	29	30	39
	女	420	16	10	5	8	16	31	33	25
博愛里	計	1,287	29	15	23	51	65	96	99	90
	男	644	13	7	15	30	33	49	51	48
	女	643	16	8	8	21	32	47	48	42
博惠里	計	4,736	139	209	224	237	228	312	335	390
	男	2,264	80	108	115	121	112	157	179	191
	女	2,472	59	101	109	116	116	155	156	199
長明里	計	1,201	31	37	36	62	69	57	80	109
	男	607	17	22	23	31	38	27	46	64
	女	594	14	15	13	31	31	30	34	45
建東里	計	1,305	36	22	24	62	58	69	91	104
	男	614	22	11	12	34	31	27	43	55
	女	691	14	11	12	28	27	42	48	49
興德里	計	1,924	40	54	39	81	121	139	121	137
	男	941	19	33	27	38	57	58	67	64
	女	983	21	21	12	43	64	81	54	73
鳳南里	計	957	32	15	16	33	46	46	54	74
	男	487	20	9	10	15	29	28	27	41
	女	470	12	6	6	18	17	18	27	33
鳳北里	計	1,547	52	35	31	61	78	99	94	120
	男	785	29	20	14	30	45	53	44	71
	女	762	23	15	17	31	33	46	50	49
德西里	計	898	28	23	34	46	64	60	49	61
	男	457	15	11	13	29	34	36	27	29
	女	441	13	12	21	17	30	24	22	32
豐裕里	計	2,755	70	87	82	112	141	174	205	219
	男	1,348	31	51	38	60	68	98	101	100
	女	1,407	39	36	44	52	73	76	104	119
川東里	計	1,360	32	22	29	72	108	97	84	100
	男	711	21	8	16	44	62	55	51	52
	女	649	11	14	13	28	46	42	33	48

之年齡分配(續3)

單位：人

40-44 歲	45-49 歲	50-54 歲	55-59 歲	60-64 歲	65-69 歲	70-74 歲	75-79 歲	80-84 歲	85-89 歲	90-94 歲	95-99 歲	100 歲以上
57	62	82	75	91	66	40	41	28	17	2	-	-
28	33	37	39	43	35	24	21	16	9	-	-	-
29	29	45	36	48	31	16	20	12	8	2	-	-
86	89	117	113	125	104	58	59	34	22	12	-	-
43	48	48	54	64	54	30	26	17	8	6	-	-
43	41	69	59	61	50	28	33	17	14	6	-	-
390	295	317	357	401	406	195	155	87	44	13	2	-
181	133	150	161	171	181	96	63	41	19	4	1	-
209	162	167	196	230	225	99	92	46	25	9	1	-
99	98	72	99	97	105	46	38	30	24	10	2	-
43	48	37	51	42	48	21	17	15	13	4	-	-
56	50	35	48	55	57	25	21	15	11	6	2	-
111	117	137	134	107	95	54	40	18	15	10	1	-
50	41	65	64	48	48	27	21	5	5	4	1	-
61	76	72	70	59	47	27	19	13	10	6	-	-
126	169	170	192	175	137	87	59	49	21	6	1	-
55	85	86	94	87	68	45	22	23	9	4	-	-
71	84	84	98	88	69	42	37	26	12	2	1	-
66	61	88	84	88	111	32	44	39	19	8	1	-
37	27	37	43	37	58	17	18	18	12	4	-	-
29	34	51	41	51	53	15	26	21	7	4	1	-
112	123	121	129	126	117	84	79	51	26	8	1	-
57	61	60	64	62	57	42	40	17	13	5	1	-
55	62	61	65	64	60	42	39	34	13	3	-	-
69	78	62	75	78	60	39	34	28	8	2	-	-
36	41	31	38	39	25	22	14	15	2	-	-	-
33	37	31	37	39	35	17	20	13	6	2	-	-
236	201	214	225	255	206	120	100	58	37	12	1	-
116	102	118	112	114	92	51	47	26	17	5	1	-
120	99	96	113	141	114	69	53	32	20	7	-	-
72	118	144	141	123	80	61	39	26	9	3	-	-
36	62	76	62	64	36	30	17	12	5	2	-	-
36	56	68	79	59	44	31	22	14	4	1	-	-

表 2-3 現住人口

年底及里別	性別	總計	0-4 歲	5-9 歲	10-14 歲	15-19 歲	20-24 歲	25-29 歲	30-34 歲	35-39 歲
裕民里	計	1,481	57	58	52	86	89	80	85	134
	男	756	32	37	27	45	41	43	38	78
	女	725	25	21	25	41	48	37	47	56
力行里	計	1,232	37	30	28	60	77	80	90	106
	男	648	21	12	17	28	49	50	43	55
	女	584	16	18	11	32	28	30	47	51
千歲里	計	1,245	41	39	24	46	65	68	97	103
	男	590	23	15	15	19	38	32	50	50
	女	655	18	24	9	27	27	36	47	53
立德里	計	1,296	37	31	41	64	66	73	71	100
	男	639	24	17	24	37	33	38	33	39
	女	657	13	14	17	27	33	35	38	61
千北里	計	1,161	34	31	27	40	78	71	70	85
	男	570	18	14	16	23	45	36	36	46
	女	591	16	17	11	17	33	35	34	39
千秋里	計	2,242	58	43	48	98	105	143	157	187
	男	1,123	26	17	24	47	58	79	82	92
	女	1,119	32	26	24	51	47	64	75	95
鼎金里	計	4,422	196	142	103	196	287	318	360	448
	男	2,173	100	74	56	92	147	164	187	224
	女	2,249	96	68	47	104	140	154	173	224
鼎盛里	計	9,039	408	458	501	486	604	670	667	807
	男	4,345	223	230	267	264	285	354	312	385
	女	4,694	185	228	234	222	319	316	355	422
鼎強里	計	4,626	241	191	167	230	279	338	372	418
	男	2,290	137	106	90	125	141	170	183	205
	女	2,336	104	85	77	105	138	168	189	213
鼎力里	計	4,430	183	197	185	264	268	312	336	416
	男	2,146	99	114	96	126	135	167	158	195
	女	2,284	84	83	89	138	133	145	178	221
鼎西里	計	8,257	376	277	259	454	493	589	626	837
	男	3,967	189	151	140	228	265	280	310	418
	女	4,290	187	126	119	226	228	309	316	419

之年齡分配(續4)

單位：人

40-44 歲	45-49 歲	50-54 歲	55-59 歲	60-64 歲	65-69 歲	70-74 歲	75-79 歲	80-84 歲	85-89 歲	90-94 歲	95-99 歲	100 歲以上
168	150	113	93	102	84	57	39	21	10	3	-	-
84	83	51	50	43	38	32	18	11	4	1	-	-
84	67	62	43	59	46	25	21	10	6	2	-	-
83	69	101	121	100	87	60	42	37	17	7	-	-
52	37	48	67	46	42	33	22	17	6	3	-	-
31	32	53	54	54	45	27	20	20	11	4	-	-
77	87	94	101	115	99	75	56	29	21	7	1	-
39	42	38	50	51	45	31	26	15	7	4	-	-
38	45	56	51	64	54	44	30	14	14	3	1	-
102	108	95	109	97	104	76	50	40	19	11	2	-
59	54	47	53	43	49	34	23	19	7	5	1	-
43	54	48	56	54	55	42	27	21	12	6	1	-
78	102	112	88	90	74	50	53	47	23	6	1	1
41	44	59	44	47	28	18	24	19	11	1	-	-
37	58	53	44	43	46	32	29	28	12	5	1	1
181	187	168	178	198	210	104	99	47	22	8	1	-
101	99	86	92	98	90	48	50	20	9	5	-	-
80	88	82	86	100	120	56	49	27	13	3	1	-
352	324	367	377	327	258	156	99	66	28	15	3	-
168	167	185	162	163	110	83	43	27	11	8	2	-
184	157	182	215	164	148	73	56	39	17	7	1	-
828	734	673	624	581	472	218	166	79	44	14	5	-
367	355	309	262	271	214	111	66	36	23	8	3	-
461	379	364	362	310	258	107	100	43	21	6	2	-
391	316	327	368	368	292	142	94	58	25	8	1	-
206	161	151	163	154	144	69	41	29	8	6	1	-
185	155	176	205	214	148	73	53	29	17	2	-	-
360	327	286	324	314	289	181	86	52	37	11	2	-
172	159	140	140	146	136	92	38	19	9	5	-	-
188	168	146	184	168	153	89	48	33	28	6	2	-
798	746	614	577	582	423	262	182	94	42	24	2	-
377	337	312	258	249	185	118	77	42	18	12	1	-
421	409	302	319	333	238	144	105	52	24	12	1	-

表 2-3 現住人口

年底及里別	性別	總計	0-4 歲	5-9 歲	10-14 歲	15-19 歲	20-24 歲	25-29 歲	30-34 歲	35-39 歲
鼎中里	計	3,802	136	81	99	173	199	295	336	345
	男	1,883	68	51	50	88	106	152	177	174
	女	1,919	68	30	49	85	93	143	159	171
鼎泰里	計	25,420	1,151	1,265	1,324	1,820	1,899	1,557	1,470	1,765
	男	11,891	596	640	669	970	975	776	732	755
	女	13,529	555	625	655	850	924	781	738	1,010
本館里	計	9,731	416	254	252	527	681	698	751	855
	男	4,756	217	142	126	266	319	364	389	425
	女	4,975	199	112	126	261	362	334	362	430
本和里	計	8,158	335	281	257	481	576	560	584	709
	男	3,933	162	144	134	235	291	307	305	362
	女	4,225	173	137	123	246	285	253	279	347
本文里	計	2,260	80	75	44	128	136	134	168	179
	男	1,099	49	37	25	64	64	57	82	95
	女	1,161	31	38	19	64	72	77	86	84
本武里	計	2,089	75	130	176	105	120	135	115	145
	男	1,022	41	61	90	58	67	71	56	63
	女	1,067	34	69	86	47	53	64	59	82
本元里	計	6,364	275	386	389	367	415	438	452	487
	男	3,013	129	195	203	179	205	224	211	218
	女	3,351	146	191	186	188	210	214	241	269
本安里	計	5,724	265	407	431	346	380	383	400	470
	男	2,760	126	198	231	181	207	202	193	225
	女	2,964	139	209	200	165	173	181	207	245
本上里	計	5,958	310	468	424	300	372	435	434	486
	男	2,834	170	262	222	145	185	236	196	218
	女	3,124	140	206	202	155	187	199	238	268
本揚里	計	9,301	475	727	658	444	526	617	682	804
	男	4,435	245	371	355	225	265	300	333	385
	女	4,866	230	356	303	219	261	317	349	419
寶獅里	計	4,050	136	105	106	187	268	299	355	383
	男	1,974	76	54	53	95	134	143	186	212
	女	2,076	60	51	53	92	134	156	169	171

之年齡分配(續5)

單位：人

40-44 歲	45-49 歲	50-54 歲	55-59 歲	60-64 歲	65-69 歲	70-74 歲	75-79 歲	80-84 歲	85-89 歲	90-94 歲	95-99 歲	100 歲以上
313	292	269	312	349	270	129	94	60	35	14	1	-
152	153	135	133	156	139	64	36	26	14	9	-	-
161	139	134	179	193	131	65	58	34	21	5	1	-
1,991	2,644	2,580	1,916	1,438	1,064	596	482	256	148	46	7	1
845	1,133	1,161	858	647	446	256	211	114	79	23	5	-
1,146	1,511	1,419	1,058	791	618	340	271	142	69	23	2	1
762	801	825	812	752	569	309	239	145	52	25	4	2
393	388	356	392	374	259	150	102	58	25	10	1	-
369	413	469	420	378	310	159	137	87	27	15	3	2
712	679	747	632	587	473	213	190	71	47	18	5	1
318	320	360	282	255	211	97	94	32	11	11	2	-
394	359	387	350	332	262	116	96	39	36	7	3	1
212	193	174	166	160	161	101	86	41	15	6	1	-
100	99	88	72	77	71	50	40	18	8	2	1	-
112	94	86	94	83	90	51	46	23	7	4	-	-
239	142	115	124	137	131	90	66	26	13	3	2	-
115	71	50	62	61	64	40	34	11	6	1	-	-
124	71	65	62	76	67	50	32	15	7	2	2	-
498	430	456	513	485	342	179	145	60	26	15	6	-
222	208	201	233	229	152	76	78	31	11	8	-	-
276	222	255	280	256	190	103	67	29	15	7	6	-
459	376	371	446	400	279	139	82	49	32	9	-	-
192	166	167	189	195	138	71	36	25	13	5	-	-
267	210	204	257	205	141	68	46	24	19	4	-	-
413	343	361	457	494	329	124	96	60	33	18	1	-
160	141	154	198	222	165	58	46	31	16	8	1	-
253	202	207	259	272	164	66	50	29	17	10	-	-
728	568	577	689	703	494	262	168	82	68	23	5	1
296	235	272	299	332	243	130	78	29	30	8	4	-
432	333	305	390	371	251	132	90	53	38	15	1	1
301	243	300	330	369	336	151	88	55	23	11	4	-
155	126	131	139	164	158	76	33	22	10	4	3	-
146	117	169	191	205	178	75	55	33	13	7	1	-

表 2-3 現住人口

年底及里別	性別	總計	0-4 歲	5-9 歲	10-14 歲	15-19 歲	20-24 歲	25-29 歲	30-34 歲	35-39 歲
寶德里	計	5,698	233	186	163	252	402	439	507	505
	男	2,727	105	102	84	135	186	230	246	246
	女	2,971	128	84	79	117	216	209	261	259
寶泰里	計	4,521	190	172	154	224	255	352	353	384
	男	2,121	98	86	77	117	129	169	170	173
	女	2,400	92	86	77	107	126	183	183	211
寶興里	計	7,477	293	267	220	384	428	517	604	715
	男	3,505	158	146	131	182	206	263	276	312
	女	3,972	135	121	89	202	222	254	328	403
寶中里	計	3,526	145	148	169	191	207	198	260	333
	男	1,720	80	79	96	105	111	99	139	149
	女	1,806	65	69	73	86	96	99	121	184
寶華里	計	3,738	148	181	230	203	245	267	299	287
	男	1,724	64	93	121	94	114	136	145	127
	女	2,014	84	88	109	109	131	131	154	160
寶國里	計	9,744	394	611	704	673	644	639	628	758
	男	4,623	205	307	381	339	342	329	318	363
	女	5,121	189	304	323	334	302	310	310	395
寶民里	計	3,679	177	162	172	219	198	256	286	348
	男	1,812	105	93	93	97	94	123	144	167
	女	1,867	72	69	79	122	104	133	142	181
寶慶里	計	3,236	117	167	183	175	200	188	234	320
	男	1,543	59	76	106	93	99	83	113	155
	女	1,693	58	91	77	82	101	105	121	165
寶業里	計	6,681	303	405	444	365	405	436	480	580
	男	3,124	148	217	234	165	209	213	246	246
	女	3,557	155	188	210	200	196	223	234	334
寶盛里	計	5,647	198	217	228	273	328	368	416	503
	男	2,737	106	107	114	151	162	196	245	243
	女	2,910	92	110	114	122	166	172	171	260
寶安里	計	7,873	310	238	245	431	525	552	622	717
	男	3,677	162	111	122	205	294	272	315	339
	女	4,196	148	127	123	226	231	280	307	378

之年齡分配(續6)

單位：人

40-44 歲	45-49 歲	50-54 歲	55-59 歲	60-64 歲	65-69 歲	70-74 歲	75-79 歲	80-84 歲	85-89 歲	90-94 歲	95-99 歲	100 歲以上
454	398	411	463	496	398	169	94	72	36	18	2	-
200	200	195	188	237	184	89	51	26	15	7	1	-
254	198	216	275	259	214	80	43	46	21	11	1	-
411	373	344	357	377	290	152	59	36	25	12	1	-
194	163	153	151	167	147	75	26	12	8	5	1	-
217	210	191	206	210	143	77	33	24	17	7	-	-
638	600	561	581	575	483	270	174	101	51	14	1	-
302	284	248	248	255	210	124	95	34	21	10	-	-
336	316	313	333	320	273	146	79	67	30	4	1	-
322	235	243	252	248	235	127	108	69	25	8	2	1
154	119	107	114	114	104	61	47	28	7	5	1	1
168	116	136	138	134	131	66	61	41	18	3	1	-
244	232	289	338	309	233	102	66	35	21	7	2	-
110	81	133	144	141	116	54	26	12	6	6	1	-
134	151	156	194	168	117	48	40	23	15	1	1	-
821	739	788	753	622	483	192	136	91	48	18	1	1
338	298	338	334	284	236	86	61	36	21	6	1	-
483	441	450	419	338	247	106	75	55	27	12	-	1
306	267	247	257	281	235	111	77	46	24	9	1	-
152	137	125	112	140	101	59	40	16	11	3	-	-
154	130	122	145	141	134	52	37	30	13	6	1	-
254	213	235	213	302	219	85	69	32	17	12	1	-
117	99	119	89	137	112	37	28	14	5	2	-	-
137	114	116	124	165	107	48	41	18	12	10	1	-
558	470	485	549	468	335	156	116	74	35	14	3	-
239	209	210	223	206	175	83	52	27	14	7	1	-
319	261	275	326	262	160	73	64	47	21	7	2	-
473	443	423	451	455	418	200	118	74	42	15	2	2
212	193	194	208	194	202	102	56	24	16	11	1	-
261	250	229	243	261	216	98	62	50	26	4	1	2
657	577	594	644	651	530	250	162	93	48	24	3	-
317	235	256	256	292	242	124	70	33	24	6	2	-
340	342	338	388	359	288	126	92	60	24	18	1	-

表 2-3 現住人口

年底及里別	性別	總計	0-4 歲	5-9 歲	10-14 歲	15-19 歲	20-24 歲	25-29 歲	30-34 歲	35-39 歲
寶龍里	計	4,910	191	202	248	282	313	287	286	393
	男	2,381	94	111	151	143	145	149	139	190
	女	2,529	97	91	97	139	168	138	147	203
寶珠里	計	6,988	184	193	165	302	424	438	430	577
	男	3,633	94	107	91	166	221	237	229	308
	女	3,355	90	86	74	136	203	201	201	269
寶玉里	計	9,986	417	585	670	564	654	673	700	854
	男	4,693	216	293	335	300	326	330	360	360
	女	5,293	201	292	335	264	328	343	340	494
灣子里	計	4,408	160	107	129	283	293	288	275	383
	男	2,137	93	59	67	150	156	154	141	178
	女	2,271	67	48	62	133	137	134	134	205
灣愛里	計	3,381	115	79	72	179	217	236	258	276
	男	1,685	65	41	33	83	117	131	133	139
	女	1,696	50	38	39	96	100	105	125	137
灣中里	計	5,908	218	126	122	264	375	376	423	579
	男	2,867	124	67	59	119	199	206	219	276
	女	3,041	94	59	63	145	176	170	204	303
灣華里	計	2,923	88	47	64	154	183	181	160	226
	男	1,453	48	26	39	78	111	89	93	105
	女	1,470	40	21	25	76	72	92	67	121
灣勝里	計	2,097	65	49	47	102	100	126	146	170
	男	1,036	32	28	29	46	55	61	74	76
	女	1,061	33	21	18	56	45	65	72	94
灣利里	計	3,497	130	85	64	129	213	213	269	276
	男	1,727	76	45	29	65	113	120	135	141
	女	1,770	54	40	35	64	100	93	134	135
灣復里	計	3,967	147	85	91	180	233	240	293	371
	男	1,972	80	45	43	109	122	136	159	188
	女	1,995	67	40	48	71	111	104	134	183
正興里	計	13,942	530	649	740	922	1,052	895	908	1,170
	男	6,579	286	334	406	477	523	458	468	544
	女	7,363	244	315	334	445	529	437	440	626

之年齡分配(續7)

單位：人

40-44 歲	45-49 歲	50-54 歲	55-59 歲	60-64 歲	65-69 歲	70-74 歲	75-79 歲	80-84 歲	85-89 歲	90-94 歲	95-99 歲	100 歲以上
403	392	398	330	356	346	193	150	80	35	18	7	-
183	190	201	156	160	153	96	67	32	13	7	1	-
220	202	197	174	196	193	97	83	48	22	11	6	-
652	632	670	675	591	473	239	190	84	41	23	5	-
345	350	356	355	303	215	102	97	32	15	9	1	-
307	282	314	320	288	258	137	93	52	26	14	4	-
868	763	748	771	662	529	248	137	79	49	14	1	-
374	328	332	348	307	255	105	72	21	24	7	-	-
494	435	416	423	355	274	143	65	58	25	7	1	-
419	445	414	315	283	246	158	123	59	20	5	2	1
191	209	202	153	109	104	68	56	29	10	5	2	1
228	236	212	162	174	142	90	67	30	10	-	-	-
314	284	310	275	258	181	100	104	81	28	11	3	-
154	150	154	149	118	82	50	44	28	8	4	2	-
160	134	156	126	140	99	50	60	53	20	7	1	-
563	531	523	457	418	362	252	162	108	36	12	1	-
277	252	262	209	192	149	114	68	49	21	5	-	-
286	279	261	248	226	213	138	94	59	15	7	1	-
282	287	278	229	225	197	111	117	56	23	10	4	1
147	127	137	113	98	87	59	53	27	12	2	1	1
135	160	141	116	127	110	52	64	29	11	8	3	-
194	149	167	148	153	178	114	103	58	18	8	2	-
123	78	82	70	66	81	49	51	23	7	4	1	-
71	71	85	78	87	97	65	52	35	11	4	1	-
333	277	237	263	261	306	188	123	87	37	4	2	-
171	142	111	133	106	133	92	59	41	14	1	-	-
162	135	126	130	155	173	96	64	46	23	3	2	-
397	349	346	356	309	241	111	111	63	30	11	3	-
208	159	145	182	136	110	55	53	24	11	4	3	-
189	190	201	174	173	131	56	58	39	19	7	-	-
1,139	1,211	1,243	1,088	866	665	332	245	178	76	28	5	-
481	504	564	495	372	300	151	105	62	35	12	2	-
658	707	679	593	494	365	181	140	116	41	16	3	-

表 2-3 現住人口

年底及里別	性別	總計	0-4 歲	5-9 歲	10-14 歲	15-19 歲	20-24 歲	25-29 歲	30-34 歲	35-39 歲
正順里	計	4,615	186	210	206	222	300	331	353	417
	男	2,198	89	114	100	106	146	164	170	208
	女	2,417	97	96	106	116	154	167	183	209
灣興里	計	2,241	105	98	120	112	124	128	144	197
	男	1,104	63	46	63	61	70	66	65	96
	女	1,137	42	52	57	51	54	62	79	101
灣成里	計	2,628	99	73	82	183	175	140	173	230
	男	1,308	57	34	42	93	102	65	86	114
	女	1,320	42	39	40	90	73	75	87	116
安康里	計	3,142	79	89	104	162	188	181	149	233
	男	1,576	40	45	51	87	93	95	81	111
	女	1,566	39	44	53	75	95	86	68	122
安寧里	計	2,047	50	60	78	68	131	116	107	144
	男	1,007	25	25	34	33	66	54	50	70
	女	1,040	25	35	44	35	65	62	57	74
安吉里	計	5,266	188	219	266	277	287	340	401	461
	男	2,452	104	104	115	150	152	173	195	227
	女	2,814	84	115	151	127	135	167	206	234
安發里	計	5,123	155	196	240	264	303	363	403	424
	男	2,407	78	94	146	145	139	182	192	195
	女	2,716	77	102	94	119	164	181	211	229

之年齡分配(續完)

單位：人

40-44 歲	45-49 歲	50-54 歲	55-59 歲	60-64 歲	65-69 歲	70-74 歲	75-79 歲	80-84 歲	85-89 歲	90-94 歲	95-99 歲	100 歲以上
336	321	363	368	333	286	155	97	77	38	13	3	-
151	161	169	164	165	132	71	41	25	19	2	1	-
185	160	194	204	168	154	84	56	52	19	11	2	-
169	169	179	168	147	134	89	86	39	24	7	2	-
75	78	88	90	69	64	42	37	18	10	1	2	-
94	91	91	78	78	70	47	49	21	14	6	-	-
236	260	200	183	188	182	85	68	48	21	2	-	-
119	121	107	105	76	89	38	28	20	11	1	-	-
117	139	93	78	112	93	47	40	28	10	1	-	-
310	260	252	238	251	234	147	137	90	27	9	2	-
157	129	148	123	127	108	67	62	35	14	3	-	-
153	131	104	115	124	126	80	75	55	13	6	2	-
187	171	166	169	154	164	85	115	57	18	7	-	-
107	92	94	84	75	80	38	50	22	6	2	-	-
80	79	72	85	79	84	47	65	35	12	5	-	-
391	413	406	440	427	341	164	126	67	38	13	1	-
189	171	181	183	181	158	74	47	27	16	4	1	-
202	242	225	257	246	183	90	79	40	22	9	-	-
379	323	322	441	523	395	166	112	62	32	16	4	-
166	156	136	179	234	188	81	51	22	15	7	1	-
213	167	186	262	289	207	85	61	40	17	9	3	-

表 2-4 現住人口

年底及里別	年齡分配			
	0-14歲		15-64歲	
	(人)	比率(%)	(人)	比率(%)
民國100年 2011	40,555	15.20	204,584	76.67
民國101年 2012	38,784	14.61	203,992	76.82
民國102年 2013	46,628	13.38	264,557	75.92
民國103年 2014	46,496	13.35	264,384	75.88
民國104年 2015	50,001	14.67	249,260	73.12
民國105年 2016	42,739	12.39	256,636	74.42
民國106年 2017	41,865	12.20	252,905	73.68
民國107年 2018	41,113	12.06	248,289	72.83
安東里	354	10.69	2,224	67.17
安和里	314	12.36	1,921	67.07
達德里	171	20.95	993	58.76
達明里	183	18.90	1,132	60.44
達仁里	193	11.31	1,152	67.53
達勇里	99	9.07	752	68.93
同德里	269	9.00	2,052	68.65
德智里	269	10.76	1,704	68.16
德仁里	197	9.24	1,507	70.72
安生里	151	9.36	1,133	70.24
德東里	80	9.07	589	66.78
德行里	100	8.22	827	68.01
精華里	140	8.41	1,117	67.09
民享里	191	8.47	1,540	68.29
安宜里	376	10.61	2,450	69.11
安泰里	440	10.23	2,995	69.67
安邦里	449	9.68	3,245	69.97
十全里	187	9.81	1,383	72.52

資料來源：高雄市政府民政局

備註：民國100年、民國101年僅第二戶所

之年齡結構

65歲以上 (人)		扶老比 (%)	扶幼比 (%)	扶養比 (%)	老化 指數
	比率(%)				
21,692	8.13	10.60	19.82	30.43	53.49
22,765	8.57	11.16	19.01	30.17	58.70
37,303	10.70	14.10	17.62	31.73	80.00
37,528	10.77	14.19	17.59	31.78	80.71
41,613	12.21	16.69	20.06	36.75	83.22
45,453	13.18	17.71	16.65	34.36	106.35
48,473	14.12	16.44	16.55	35.72	115.78
51,511	15.11	20.75	16.56	37.30	125.29
733	22.14	32.96	15.92	48.88	207.06
589	20.57	30.66	16.35	47.01	187.58
343	20.30	34.54	17.22	51.76	200.58
387	20.66	34.19	16.17	50.35	211.48
361	21.16	31.34	16.75	48.09	187.05
240	22.00	31.91	13.16	45.08	242.42
668	22.35	32.55	13.11	45.66	248.33
527	21.08	30.93	15.79	46.71	195.91
427	20.04	28.33	13.07	41.41	216.75
329	20.40	29.04	13.33	42.37	217.88
213	24.15	36.16	13.58	49.75	266.25
289	23.77	34.95	12.09	47.04	289.00
408	24.50	36.53	12.53	49.06	291.43
524	23.24	34.03	12.40	46.43	274.35
719	20.28	29.35	15.35	44.69	191.22
864	20.10	28.85	14.69	43.54	196.36
944	20.35	29.09	13.84	42.93	210.24
337	17.67	24.37	13.52	37.89	180.21

表 2-4 現住人口

年底及里別	年齡分配			
	0-14歲		15-64歲	
	(人)	比率(%)	(人)	比率(%)
十美里	197	9.65	1,432	70.16
德北里	180	8.67	1,490	71.74
立誠里	67	8.65	495	63.87
立業里	97	8.75	766	69.13
港東里	96	6.34	1,064	70.28
港新里	179	11.15	1,106	68.87
港西里	54	6.25	616	71.30
博愛里	67	5.21	931	72.34
博惠里	572	12.08	3,262	68.88
長明里	104	8.66	842	70.11
建東里	82	6.28	990	75.86
興德里	133	6.91	1,431	74.38
鳳南里	63	6.58	640	66.88
鳳北里	118	7.63	1,063	68.71
德西里	85	9.47	642	71.49
豐裕里	239	8.68	1,982	71.94
川東里	83	6.10	1,059	77.87
裕民里	167	11.28	1,100	74.27
力行里	95	7.71	887	72.00
千歲里	104	8.35	853	68.51
立德里	109	8.41	885	68.29
千北里	92	7.92	814	70.11
千秋里	149	6.65	1,602	71.45
鼎金里	441	9.97	3,356	75.89
鼎盛里	1,367	15.12	6,674	73.84
鼎強里	599	12.95	3,407	73.65
鼎力里	565	12.75	3,207	72.39
鼎西里	912	11.05	6,316	76.49

之年齡結構(續1)

		扶老比 (%)	扶幼比 (%)	扶養比 (%)	老化 指數
65歲以上 (人)	比率(%)				
412	20.19	28.77	13.76	42.53	209.14
407	19.60	27.32	12.08	39.40	226.11
213	27.48	43.03	13.54	56.57	317.91
245	22.11	31.98	12.66	44.65	252.58
354	23.38	33.27	9.02	42.29	368.75
321	19.99	29.02	16.18	45.21	179.33
194	22.45	31.49	8.77	40.26	359.26
289	22.46	31.04	7.20	38.24	431.34
902	19.05	27.65	17.54	45.19	157.69
255	21.23	30.29	12.35	42.64	245.19
233	17.85	23.54	8.28	31.82	284.15
360	18.71	25.16	9.29	34.45	270.68
254	26.54	39.69	9.84	49.53	403.17
366	23.66	34.43	11.10	45.53	310.17
171	19.04	26.64	13.24	39.88	201.18
534	19.38	26.94	12.06	39.00	223.43
218	16.03	20.59	7.84	28.42	262.65
214	14.45	19.45	15.18	34.64	128.14
250	20.29	28.18	10.71	38.90	263.16
288	23.13	33.76	12.19	45.96	276.92
302	23.30	34.12	12.32	46.44	277.06
255	21.96	31.33	11.30	42.63	277.17
491	21.90	30.65	9.30	39.95	329.53
625	14.13	18.62	13.14	31.76	141.72
998	11.04	14.95	20.48	35.44	73.01
620	13.40	18.20	17.58	35.78	103.51
658	14.85	20.52	17.62	38.14	116.46
1,029	12.46	16.29	14.44	30.73	112.83

表 2-4 現住人口

年底及里別	年齡分配			
	0-14歲		15-64歲	
	(人)	比率(%)	(人)	比率(%)
鼎中里	316	8.31	2,883	75.83
鼎泰里	3,740	14.71	19,080	75.06
本館里	922	9.47	7,464	76.70
本和里	873	10.70	6,267	76.82
本文里	199	8.81	1,650	73.01
本武里	381	18.24	1,377	65.92
本元里	1,050	16.50	4,541	71.35
本安里	1,103	19.27	4,031	70.42
本上里	1,202	20.17	4,095	68.73
本揚里	1,860	20.00	6,338	68.14
寶獅里	347	8.57	3,035	74.94
寶德里	582	10.21	4,327	75.94
寶泰里	516	11.41	3,430	75.87
寶興里	780	10.43	5,603	74.94
寶中里	462	13.10	2,489	70.59
寶華里	559	14.95	2,713	72.58
寶國里	1,709	17.54	7,065	72.51
寶民里	511	13.89	2,665	72.44
寶慶里	467	14.43	2,334	72.13
寶業里	1,152	17.24	4,796	71.79
寶盛里	643	11.39	4,133	73.19
寶安里	793	10.07	5,970	75.83
寶龍里	641	13.05	3,440	70.06
寶珠里	542	7.76	5,391	77.15
寶玉里	1,672	16.74	7,257	72.67
灣子里	396	8.98	3,398	77.09
灣愛里	266	7.87	2,607	77.11
灣中里	466	7.89	4,509	76.32

之年齡結構(續2)

		扶老比 (%)	扶幼比 (%)	扶養比 (%)	老化 指數
65歲以上 (人)	比率(%)				
603	15.86	20.92	10.96	31.88	190.82
2,600	10.23	13.63	19.60	33.23	69.52
1,345	13.82	18.02	12.35	30.37	145.88
1,018	12.48	16.24	13.93	30.17	116.61
411	18.19	24.91	12.06	36.97	206.53
331	15.84	24.04	27.67	51.71	86.88
773	12.15	17.02	23.12	40.15	73.62
590	10.31	14.64	27.36	42.00	53.49
661	11.09	16.14	29.35	45.49	54.99
1,103	11.86	17.40	29.35	46.75	59.30
668	16.49	22.01	11.43	33.44	192.51
789	13.85	18.23	13.45	31.68	135.57
575	12.72	16.76	15.04	31.81	111.43
1,094	14.63	19.53	13.92	33.45	140.26
575	16.31	23.10	18.56	41.66	124.46
466	12.47	17.18	20.60	37.78	83.36
970	9.95	13.73	24.19	37.92	56.76
503	13.67	18.87	19.17	38.05	98.43
435	13.44	18.64	20.01	38.65	93.15
733	10.97	15.28	24.02	39.30	63.63
871	15.42	21.07	15.56	36.63	135.46
1,110	14.10	18.59	13.28	31.88	139.97
829	16.88	24.10	18.63	42.73	129.33
1,055	15.10	19.57	10.05	29.62	194.65
1,057	10.58	14.57	23.04	37.61	63.22
614	13.93	18.07	11.65	29.72	155.05
508	15.03	19.49	10.20	29.69	190.98
933	15.79	20.69	10.33	31.03	200.21

表 2-4 現住人口

年底及里別	年齡分配			
	0-14歲		15-64歲	
	(人)	比率(%)	(人)	比率(%)
灣華里	199	6.81	2,205	75.44
灣勝里	161	7.68	1,455	69.38
灣利里	279	7.98	2,471	70.66
灣復里	323	8.14	3,074	77.49
正興里	1,919	13.76	10,494	75.27
正順里	602	13.04	3,344	72.46
灣興里	323	14.41	1,537	68.59
灣成里	254	9.67	1,968	74.89
安康里	272	8.66	2,224	70.78
安寧里	188	9.18	1,413	69.03
安吉里	673	12.78	3,843	72.98
安發里	591	11.54	3,745	73.10

之年齡結構(續完)

65歲以上 (人)		扶老比 (%)	扶幼比 (%)	扶養比 (%)	老化 指數
	比率(%)				
519	17.76	23.54	9.02	32.56	260.80
481	22.94	33.06	11.07	44.12	298.76
747	21.36	30.23	11.29	41.52	267.74
570	14.37	18.54	10.51	29.05	176.47
1,529	10.97	14.57	18.29	32.86	79.68
669	14.50	20.01	18.00	38.01	111.13
381	17.00	24.79	21.01	45.80	117.96
406	15.45	20.63	12.91	33.54	159.84
646	20.56	29.05	12.23	41.28	237.50
446	21.79	31.56	13.31	44.87	237.23
750	14.24	19.52	17.51	37.03	111.44
787	15.36	21.01	15.78	36.80	133.16

表 2-5 15歲以上現住人口之

年底及年齡組別	性別	總計	識字者				
			合計	博士		碩士	
				畢業	肄業	畢業	肄業
民國100年 2011	計	302,154	298,989	1,134	695	12,679	4,949
	男	146,055	145,817	823	482	7,878	2,757
	女	156,099	153,172	311	213	4,801	2,192
民國101年 2012	計	301,762	298,787	1,245	751	13,619	5,105
	男	145,537	145,328	887	525	8,399	2,829
	女	156,225	153,459	358	226	5,220	2,276
民國102年 2013	計	301,860	299,046	1,355	804	14,467	5,190
	男	145,431	145,242	968	559	8,828	2,865
	女	156,429	153,804	387	245	5,639	2,325
民國103年 2014	計	302,353	299,707	1,456	853	15,297	5,309
	男	145,282	145,111	1,044	581	9,235	2,916
	女	157,071	154,596	412	272	6,062	2,393
民國104年 2015	計	302,674	300,221	1,540	884	16,048	5,331
	男	145,397	145,245	1,096	594	9,613	2,942
	女	15,179	14,414	19	10	289	168
民國105年 2016	計	302,149	299,875	1,605	895	16,729	5,282
	男	144,908	144,774	1,141	600	9,934	2,942
	女	157,241	155,101	464	295	6,795	2,340
民國106年 2017	1 計	301,378	299,266	1,660	896	17,418	5,379
	1 男	144,303	144,180	1,168	594	10,318	2,973
	1 女	157,075	155,086	492	302	7,100	2,406
民國107年 2018	計	299,800	297,811	1,728	869	18,020	5,404
	男	143,277	143,161	1,222	572	10,622	2,975
	女	156,523	154,650	506	297	7,398	2,429
15 ~ 19 歲	計	18,010	18,010	-	-	-	-
	男	9,253	9,253	-	-	-	-
	女	8,757	8,757	-	-	-	-
20 ~ 24 歲	計	21,206	21,206	-	10	175	1,183
	男	10,874	10,874	-	6	110	703
	女	10,332	10,332	-	4	65	480

資料來源：高雄市政府民政局

教育程度－按年齡別分

單位：人

識字者					
大學 (含獨立學院)		專科			
		二、三年制		五年制後二年	
畢業	肄業	畢業	肄業	畢業	肄業
54,303	18,830	16,128	2,736	21,157	1,254
26,805	10,121	7,185	1,589	11,697	767
27,498	8,709	8,943	1,147	9,460	487
56,303	19,318	15,944	2,721	20,792	1,244
27,638	10,418	7,156	1,573	11,434	748
28,665	8,900	8,788	1,148	9,358	496
58,275	20,095	15,786	2,721	20,273	1,248
28,496	10,685	7,101	1,554	11,151	751
29,779	9,410	8,685	1,167	9,122	497
61,485	18,879	15,780	2,753	20,068	1,221
29,977	10,053	7,137	1,543	10,969	730
31,508	8,826	8,643	1,210	9,099	491
62,994	19,394	15,786	2,748	19,848	1,142
30,602	10,274	7,169	1,529	10,835	699
2,284	950	631	118	478	37
65,101	19,385	15,737	2,747	19,669	1,114
31,463	10,298	7,178	1,522	10,684	680
33,638	9,087	8,559	1,225	8,985	434
66,894	19,132	15,729	2,662	19,372	1,115
32,184	10,179	7,173	1,499	10,480	668
34,710	8,953	8,556	1,163	8,892	447
68,597	18,812	15,667	2,593	19,115	1,111
32,833	10,025	7,181	1,470	10,333	652
35,764	8,787	8,486	1,123	8,782	459
-	4,545	-	174	-	76
-	2,300	-	121	-	14
-	2,245	-	53	-	62
5,780	9,220	452	316	642	37
2,519	4,890	293	197	119	8
3,261	4,330	159	119	523	29

表 2-5 15歲以上現住人口之

年底及年齡組別	性別	識字者				
		高級中等				
		普通教育(高中)		職業教育(高職)		
		畢業	肄業	畢業	肄業	五專前三年肄業
民國100年 2011	計	16,606	7,723	58,942	12,188	1,931
	男	8,324	4,133	27,557	7,091	448
	女	8,282	3,590	31,385	5,097	1,483
民國101年 2012	計	15,971	7,871	58,363	12,117	1,773
	男	7,927	4,136	27,252	6,947	413
	女	8,044	3,735	31,111	5,170	1,360
民國102年 2013	計	15,585	7,864	58,126	11,835	1,700
	男	7,678	4,132	27,226	6,820	392
	女	7,907	3,732	30,900	5,015	1,308
民國103年 2014	計	15,500	7,460	58,185	11,358	1,694
	男	7,592	3,876	27,324	6,468	392
	女	7,908	3,584	30,861	4,890	1,302
民國104年 2015	計	15,241	7,505	57,836	11,157	1,707
	男	7,452	3,991	27,098	6,472	393
	女	596	321	3,448	605	153
民國105年 2016	計	15,041	7,384	57,444	10,920	1,679
	男	7,303	3,904	26,921	6,400	395
	女	7,738	3,480	30,523	4,520	1,284
民國106年 2017	計	14,912	7,260	44,232	10,461	1,638
	男	7,215	3,805	26,715	6,191	402
	女	7,697	3,455	30,403	4,270	1,236
民國107年 2018	計	14,703	7,107	56,770	9,821	1,604
	男	7,090	3,685	26,605	5,780	401
	女	7,613	3,422	30,165	4,041	1,203
15 ~ 19 歲	計	283	5,093	621	4,815	1,203
	男	163	2,606	395	2,780	243
	女	120	2,487	226	2,035	960
20 ~ 24 歲	計	403	171	1,931	528	185
	男	261	82	1,198	339	60
	女	142	89	733	189	125

教育程度－按年齡別分(續1)

單位：人

識字者							不識 字者
國(初中)		初職		小學		自修	
畢業	肄業	畢業	肄業	畢業	肄業		
26,086	4,751	626	127	31,283	4,257	604	3,165
12,566	2,554	338	82	11,280	1,227	113	238
13,520	2,197	288	45	20,003	3,030	491	2,927
25,178	4,680	599	122	30,422	4,075	574	2,975
12,056	2,516	322	78	10,809	1,158	107	209
13,122	2,164	277	44	19,613	2,917	467	2,766
24,676	4,413	596	118	29,639	3,742	538	2,814
11,778	2,386	315	74	10,403	983	97	189
12,898	2,027	281	44	19,236	2,759	441	2,625
24,239	4,433	591	115	28,928	3,594	509	2,646
11,474	2,360	311	74	10,034	932	89	171
12,765	2,073	280	41	18,894	2,662	420	2,475
23,739	4,461	574	111	28,064	3,641	470	2,453
11,095	2,372	299	70	9,591	981	78	152
1,807	244	13	2	1,752	354	135	765
23,315	3,998	563	109	27,228	3,495	435	2,274
10,821	2,100	293	70	9,151	906	68	134
12,494	1,898	270	39	18,077	2,589	367	2,140
22,960	3,901	536	108	26,395	3,317	403	2,112
10,583	2,021	274	69	8,734	875	60	123
12,377	1,880	262	39	17,661	2,442	343	1,989
22,473	3,825	515	101	25,540	3,057	379	1,989
10,289	1,996	262	62	8,315	735	56	116
12,184	1,829	253	39	17,225	2,322	323	1,873
70	1,009	-	-	3	117	1	-
36	528	-	-	1	66	-	-
34	481	-	-	2	51	1	-
120	46	-	-	1	6	-	-
65	22	-	-	1	1	-	-
55	24	-	-	-	5	-	-

表 2-5 15歲以上現住人口之

年底及年齡組別	性別	總計	識字者				
			合計	博士		碩士	
				畢業	肄業	畢業	肄業
25 ~ 29 歲	計	22,306	22,305	3	93	2,451	1,068
	男	11,375	11,375	2	65	1,545	579
	女	10,931	10,930	1	28	906	489
30 ~ 34 歲	計	23,887	23,884	101	123	3,368	765
	男	12,105	12,103	73	86	1,955	408
	女	11,782	11,781	28	37	1,413	357
35 ~ 39 歲	計	28,661	28,656	290	211	3,337	699
	男	13,773	13,772	203	131	1,909	347
	女	14,888	14,884	87	80	1,428	352
40 ~ 44 歲	計	28,145	28,138	285	150	2,599	633
	男	13,206	13,204	179	91	1,350	350
	女	14,939	14,934	106	59	1,249	283
45 ~ 49 歲	計	26,754	26,733	217	125	2,128	435
	男	12,515	12,505	123	79	1,156	222
	女	14,239	14,228	94	46	972	213
50 ~ 54 歲	計	26,810	26,791	284	73	1,651	304
	男	12,610	12,605	204	44	985	163
	女	14,200	14,186	80	29	666	141
55 ~ 59 歲	計	26,697	26,665	238	39	1,058	168
	男	12,231	12,225	178	32	656	95
	女	14,466	14,440	60	7	402	73
60 ~ 64 歲	計	25,813	25,720	166	35	631	72
	男	11,824	11,814	126	30	445	43
	女	13,989	13,906	40	5	186	29
65 歲以上	計	51,511	49,703	144	10	622	77
	男	23,511	23,431	134	8	511	65
	女	28,000	26,272	10	2	111	12

資料來源：高雄市政府民政局

教育程度－按年齡別分(續2)

單位：人

識字者					
大學 (含獨立學院)		專科			
		二、三年制		五年制後二年	
畢業	肄業	畢業	肄業	畢業	肄業
12,662	1,578	424	196	302	19
5,691	1,000	269	124	63	6
6,971	578	155	72	239	13
11,908	1,084	908	419	412	19
5,501	661	468	266	116	11
6,407	423	440	153	296	8
10,798	844	2,506	537	1,124	187
4,732	465	1,042	300	478	106
6,066	379	1,464	237	646	81
7,476	435	3,507	379	2,221	142
3,309	244	1,292	214	1,024	76
4,167	191	2,215	165	1,197	66
5,150	275	2,822	204	2,819	143
2,411	94	1,194	95	1,409	100
2,739	181	1,628	109	1,410	43
4,001	242	1,908	162	3,135	130
1,972	86	915	70	1,714	88
2,029	156	993	92	1,421	42
3,364	211	1,180	88	2,938	145
1,780	88	594	29	1,699	90
1,584	123	586	59	1,239	55
3,033	160	736	54	2,711	123
1,767	67	361	24	1,762	83
1,266	93	375	30	949	40
4,425	218	1,224	64	2,811	90
3,151	130	753	30	1,949	70
1,274	88	471	34	862	20

表 2-5 15歲以上現住人口之

年底及年齡組別	性別	識字者				
		高級中等				
		普通教育(高中)		職業教育(高職)		
		畢業	肄業	畢業	肄業	五專前三年肄業
25 ~ 29 歲	計	342	70	2,221	559	70
	男	227	49	1,260	353	17
	女	115	21	961	206	53
	計	422	164	2,819	700	71
30 ~ 34 歲	男	232	85	1,574	387	32
	女	190	79	1,245	313	39
35 ~ 39 歲	計	621	238	5,255	708	34
	男	241	133	2,741	425	21
	女	380	105	2,514	283	13
	計	1,071	133	6,740	421	11
40 ~ 44 歲	男	461	75	3,252	276	9
	女	610	58	3,488	145	2
45 ~ 49 歲	計	1,480	203	7,841	423	8
	男	638	104	3,375	267	6
	女	842	99	4,466	156	2
	計	1,777	196	8,610	438	5
50 ~ 54 歲	男	752	101	3,473	266	5
	女	1,025	95	5,137	172	-
55 ~ 59 歲	計	2,135	254	7,777	473	8
	男	984	129	3,065	257	2
	女	1,151	125	4,712	216	6
	計	2,351	240	6,243	331	2
60 ~ 64 歲	男	1,115	126	2,605	165	1
	女	1,236	114	3,638	166	1
65 歲以上	計	3,818	345	6,712	425	7
	男	2,016	195	3,667	265	5
	女	1,802	150	3,045	160	2

教育程度－按年齡別分(續完)

單位：人

識字者								不識字者
國(初中)		初職		小學		自修		
畢業	肄業	畢業	肄業	畢業	肄業			
190	35	-	-	12	10	-	1	
111	10	-	-	1	3	-	-	
79	25	-	-	11	7	-	1	
385	136	-	-	57	22	1	3	
176	63	-	-	5	4	-	2	
209	73	-	-	52	18	1	1	
897	170	-	-	126	71	3	5	
391	76	-	-	10	20	1	1	
506	94	-	-	116	51	2	4	
1,479	240	-	-	124	90	2	-	
803	142	-	-	17	40	-	2	
676	98	-	-	107	50	2	5	
2,005	243	-	-	122	88	2	21	
1,030	134	-	-	30	38	-	10	
975	109	-	-	92	50	2	11	
3,134	284	-	-	392	63	2	19	
1,496	159	-	-	83	28	1	5	
1,638	125	-	-	309	35	1	14	
4,714	311	1	-	1,453	106	4	32	
2,029	154	1	-	319	43	1	6	
2,685	157	-	-	1,134	63	3	26	
3,915	403	43	13	4,198	249	11	93	
1,666	185	11	7	1,167	56	2	10	
2,249	218	32	6	3,031	193	9	83	
5,564	948	471	88	19,052	2,235	353	1,808	
2,486	523	250	55	6,681	436	51	80	
3,078	425	221	33	12,371	1,799	302	1,728	

表 2-6 現住人口之婚姻

年底及年齡組別	總計			未婚		
	計	男	女	合計	男	女
民國100年 2011	352,159	172,063	180,096	162,355	85,092	77,263
民國101年 2012	349,710	170,476	179,234	160,138	83,811	76,327
民國102年 2013	348,488	169,679	178,809	157,961	82,676	75,285
民國103年 2014	347,619	168,859	178,760	156,404	81,728	74,676
民國104年 2015	346,169	168,063	178,106	154,472	80,751	73,721
民國105年 2016	344,888	167,151	177,737	152,933	79,914	73,019
民國106年 2017	343,243	166,078	177,165	151,229	78,948	72,281
民國107年 2018	340,913	164,742	176,171	149,248	77,909	71,339
未滿15歲	41,113	21,465	19,648	41,113	21,465	19,648
15 ~ 19 歲	18,010	9,253	8,757	17,989	9,250	8,739
20 ~ 24 歲	21,206	10,874	10,332	20,718	10,723	9,995
25 ~ 29 歲	22,306	11,375	10,931	19,403	10,320	9,083
30 ~ 34 歲	23,887	12,105	11,782	14,532	8,274	6,258
35 ~ 39 歲	28,661	13,773	14,888	11,314	6,226	5,088
40 ~ 44 歲	28,145	13,206	14,939	8,220	4,268	3,952
45 ~ 49 歲	26,754	12,515	14,239	5,638	2,751	2,887
50 ~ 54 歲	26,810	12,610	14,200	4,052	1,928	2,124
55 ~ 59 歲	26,697	12,231	14,466	2,734	1,333	1,401
60 ~ 64 歲	25,813	11,824	13,989	1,773	787	986
65 ~ 69 歲	21,709	10,041	11,668	956	336	620
70 ~ 74 歲	11,722	5,556	6,166	363	111	252
75 ~ 79 歲	8,933	4,073	4,860	230	80	150
80 ~ 84 歲	5,362	2,231	3,131	128	26	102
85 ~ 89 歲	2,593	1,097	1,496	44	13	31
90歲以上	1,192	513	679	41	18	23

資料來源：高雄市政府民政局

狀況－按年齡別分

單位：人

有偶			離婚			喪偶		
合計	男	女	合計	男	女	合計	男	女
148,026	72,966	75,060	25,790	10,963	14,827	15,988	3,042	12,946
146,786	72,291	74,495	26,508	11,282	15,226	16,278	3,092	13,186
146,866	72,310	74,556	27,094	11,583	15,511	16,567	3,110	13,457
146,686	72,201	74,485	27,587	11,734	15,853	16,942	3,196	13,746
146,291	72,035	74,256	28,106	12,014	16,092	17,300	3,263	14,037
145,776	71,718	74,058	28,631	12,237	16,394	17,548	3,282	14,266
145,149	71,434	73,715	29,050	12,420	16,630	17,815	3,276	14,539
144,322	71,008	73,314	29,342	12,517	16,825	18,001	3,308	14,693
-	-	-	-	-	-	-	-	-
15	2	13	6	1	5	-	-	-
380	110	270	108	41	67	-	-	-
2,539	928	1,611	360	127	233	4	-	4
8,397	3,501	4,896	932	327	605	26	3	23
15,030	6,719	8,311	2,218	812	1,406	99	16	83
16,209	7,407	8,802	3,514	1,501	2,013	202	30	172
16,244	7,779	8,465	4,495	1,938	2,557	377	47	330
17,199	8,424	8,775	4,848	2,153	2,695	711	105	606
18,158	8,723	9,435	4,521	1,964	2,557	1,284	211	1,073
18,138	9,091	9,047	3,817	1,618	2,199	2,085	328	1,757
15,182	8,083	7,099	2,603	1,144	1,459	2,968	478	2,490
7,818	4,513	3,305	1,017	486	531	2,524	446	2,078
5,339	3,225	2,114	564	244	320	2,800	524	2,276
2,464	1,577	887	224	101	123	2,546	527	2,019
914	673	241	77	38	39	1,558	373	1,185
296	253	43	38	22	16	817	220	597

表 2-7 現住人口之婚姻

年底及里別	總計			未婚		
	計	男	女	合計	男	女
民國100年 2011	352,159	172,063	180,096	162,355	85,092	77,263
民國101年 2012	349,710	170,476	179,234	160,138	83,811	76,327
民國102年 2013	348,488	169,679	178,809	157,961	82,676	75,285
民國103年 2014	347,619	168,859	178,760	156,404	81,728	74,676
民國104年 2015	346,169	168,063	178,106	154,472	80,751	73,721
民國105年 2016	344,888	167,151	177,737	152,933	79,914	73,019
民國106年 2017	343,243	166,078	177,165	151,229	78,948	72,281
民國107年 2018	340,913	164,742	176,171	149,248	77,909	71,339
安東里	3,311	1,615	1,696	1,384	716	668
安和里	2,824	1,415	1,409	1,222	677	545
達德里	1,507	754	753	630	335	295
達明里	1,702	828	874	694	368	326
達仁里	1,706	823	883	707	372	335
達勇里	1,091	546	545	464	247	217
同德里	2,989	1,489	1,500	1,238	648	590
德智里	2,500	1,215	1,285	1,037	538	499
德仁里	2,131	1,053	1,078	883	484	399
安生里	1,613	797	816	668	342	326
德東里	882	445	437	334	181	153
德行里	1,216	597	619	497	248	249
精華里	1,665	806	859	676	340	336
民享里	2,255	1,092	1,163	937	477	460
安宜里	3,545	1,712	1,833	1,513	781	732
安泰里	4,299	2,081	2,218	1,823	959	864
安邦里	4,638	2,390	2,248	1,889	1,060	829
十全里	1,907	932	975	814	422	392
十美里	2,041	1,004	1,037	866	461	405
德北里	2,077	1,027	1,050	846	443	403
立誠里	775	368	407	307	149	158
立業里	1,108	538	570	455	241	214

資料來源：高雄市政府民政局

狀況－按里別分

單位：人

有偶			離婚			喪偶		
合計	男	女	合計	男	女	合計	男	女
148,026	72,966	75,060	25,790	10,963	14,827	15,988	3,042	12,946
146,786	72,291	74,495	26,508	11,282	15,226	16,278	3,092	13,186
146,866	72,310	74,556	27,094	11,583	15,511	16,567	3,110	13,457
146,686	72,201	74,485	27,587	11,734	15,853	16,942	3,196	13,746
146,291	72,035	74,256	28,106	12,014	16,092	17,300	3,263	14,037
145,776	71,718	74,058	28,631	12,237	16,394	17,548	3,282	14,266
145,149	71,434	73,715	29,050	12,420	16,630	17,815	3,276	14,539
144,322	71,008	73,314	29,342	12,517	16,825	18,001	3,308	14,693
1,531	770	761	203	93	110	193	36	157
1,232	614	618	195	90	105	175	34	141
686	349	337	79	38	41	112	32	80
804	398	406	96	45	51	108	17	91
774	382	392	121	57	64	104	12	92
456	242	214	91	37	54	80	20	60
1,311	693	618	246	111	135	194	37	157
1,140	577	563	154	70	84	169	30	139
917	461	456	183	83	100	148	25	123
717	365	352	115	58	57	113	32	81
414	217	197	56	28	28	78	19	59
549	284	265	79	39	40	91	26	65
738	385	353	121	65	56	130	16	114
1,012	518	494	143	67	76	163	30	133
1,523	763	760	259	120	139	250	48	202
1,830	926	904	343	141	202	303	55	248
2,013	1,017	996	474	265	209	262	48	214
794	402	392	172	88	84	127	20	107
850	435	415	176	80	96	149	28	121
868	445	423	196	89	107	167	50	117
330	175	155	61	28	33	77	16	61
485	244	241	90	42	48	78	11	67

表 2-7 現住人口之婚姻

年底及里別	總計			未婚		
	計	男	女	合計	男	女
港東里	1514	745	769	611	333	278
港新里	1,606	793	813	678	355	323
港西里	864	444	420	322	171	151
博愛里	1,287	644	643	504	265	239
博惠里	4,736	2,264	2,472	2,045	1,087	958
長明里	1,201	607	594	509	284	225
建東里	1,305	614	691	534	277	257
興德里	1,924	941	983	804	408	396
鳳南里	957	487	470	379	208	171
鳳北里	1,547	785	762	635	344	291
德西里	898	457	441	370	201	169
豐裕里	2,755	1,348	1,407	1,165	643	522
川東里	1,360	711	649	599	352	247
裕民里	1,481	756	725	623	347	276
力行里	1,232	648	584	520	292	228
千歲里	1,245	590	655	506	246	260
立德里	1,296	639	657	522	281	241
千北里	1,161	570	591	487	267	220
千秋里	2,242	1,123	1,119	957	524	433
鼎金里	4,422	2,173	2,249	1,873	995	878
鼎盛里	9,039	4,345	4,694	4,141	2,184	1,957
鼎強里	4,626	2,290	2,336	2,022	1,099	923
鼎力里	4,430	2,146	2,284	1,985	1,032	953
鼎西里	8,257	3,967	4,290	3,487	1,821	1,666
鼎中里	3,802	1,883	1,919	1,516	806	710
鼎泰里	25,420	11,891	13,529	11,632	5,852	5,780
本館里	9,731	4,756	4,975	4,109	2,147	1,962
本和里	8,158	3,933	4,225	3,492	1,808	1,684
本文里	2,260	1,099	1,161	944	487	457
本武里	2,089	1,022	1,067	975	522	453
本元里	6,364	3,013	3,351	2,981	1,514	1,467
本安里	5,724	2,760	2,964	2,802	1,467	1,335

狀況－按里別分(續1)

單位：人

有偶			離婚			喪偶		
合計	男	女	合計	男	女	合計	男	女
493	262	231	282	134	148	128	16	112
722	365	357	134	65	69	72	8	64
354	202	152	124	52	72	64	19	45
522	285	237	166	74	92	95	20	75
1,987	969	1,018	431	168	263	273	40	233
493	252	241	117	50	67	82	21	61
480	231	249	222	97	125	69	9	60
807	416	391	192	93	99	121	24	97
412	220	192	101	44	57	65	15	50
666	353	313	124	67	57	122	21	101
410	218	192	62	29	33	56	9	47
1,143	559	584	226	104	122	221	42	179
548	280	268	121	60	61	92	19	73
639	332	307	136	63	73	83	14	69
535	283	252	88	51	37	89	22	67
525	276	249	116	51	65	98	17	81
553	275	278	128	65	63	93	18	75
486	237	249	94	50	44	94	16	78
875	454	421	246	120	126	164	25	139
1,860	935	925	427	196	231	262	47	215
3,822	1,831	1,991	682	260	422	394	70	324
2,026	981	1,045	341	157	184	237	53	184
1,933	942	991	308	129	179	204	43	161
3,606	1,788	1,818	757	295	462	407	63	344
1,841	937	904	227	105	122	218	35	183
10,940	5,200	5,740	1,858	664	1,194	990	175	815
4,309	2,187	2,122	818	339	479	495	83	412
3,656	1,814	1,842	635	248	387	375	63	312
1,013	521	492	180	70	110	123	21	102
896	419	477	123	61	62	95	20	75
2,671	1,261	1,410	454	192	262	258	46	212
2407	1,110	1,297	316	140	176	199	43	156

表 2-7 現住人口之婚姻

年底及里別	總計			未婚		
	計	男	女	合計	男	女
本上里	5958	2834	3124	2888	1493	1395
本揚里	9,301	4,435	4,866	4,416	2,276	2,140
寶獅里	4,050	1,974	2,076	1,715	915	800
寶德里	5,698	2,727	2,971	2,487	1,271	1,216
寶泰里	4,521	2,121	2,400	1,935	971	964
寶興里	7,477	3,505	3,972	3,214	1,626	1,588
寶中里	3,526	1,720	1,806	1,561	848	713
寶華里	3,738	1,724	2,014	1,727	847	880
寶國里	9,744	4,623	5,121	4,594	2,375	2,219
寶民里	3,679	1,812	1,867	1,676	889	787
寶慶里	3,236	1,543	1,693	1,492	767	725
寶業里	6,681	3,124	3,557	3,055	1,533	1,522
寶盛里	5,647	2,737	2,910	2,426	1,271	1,155
寶安里	7,873	3,677	4,196	3,409	1,711	1,698
寶龍里	4,910	2,381	2,529	2,155	1,136	1,019
寶珠里	6,988	3,633	3,355	2,869	1,615	1,254
寶玉里	9,986	4,693	5,293	4,743	2,411	2,332
灣子里	4,408	2,137	2,271	1,816	967	849
灣愛里	3,381	1,685	1,696	1,476	820	656
灣中里	5,908	2,867	3,041	2,400	1,273	1,127
灣華里	2,923	1,453	1,470	1,166	633	533
灣勝里	2,097	1,036	1,061	859	470	389
灣利里	3,497	1,727	1,770	1,423	757	666
灣復里	3,967	1,972	1,995	1,657	925	732
正興里	13,942	6,579	7,363	6,440	3,280	3,160
正順里	4,615	2,198	2,417	2,070	1,037	1,033
灣興里	2,241	1,104	1,137	1,000	527	473
灣成里	2,628	1,308	1,320	1,147	606	541
安康里	3,142	1,576	1,566	1,355	751	604
安寧里	2,047	1,007	1,040	861	462	399
安吉里	5,266	2,452	2,814	2,353	1,198	1,155
安發里	5,123	2,407	2,716	2,250	1,140	1,110

狀況－按里別分(續完)

單位：人

有偶			離婚			喪偶		
合計	男	女	合計	男	女	合計	男	女
2532	1174	1358	319	118	201	219	49	170
3,980	1,883	2,097	552	216	336	353	60	293
1,696	846	850	395	172	223	244	41	203
2,377	1,180	1,197	545	218	327	289	58	231
1,904	928	976	483	183	300	199	39	160
3,230	1,567	1,663	690	250	440	343	62	281
1,445	703	742	301	135	166	219	34	185
1,578	752	826	284	101	183	149	24	125
4,048	1,899	2,149	751	285	466	351	64	287
1,542	762	780	279	121	158	182	40	142
1,298	626	672	289	122	167	157	28	129
2,876	1,339	1,537	511	207	304	239	45	194
2,512	1,242	1,270	432	174	258	277	50	227
3,293	1,595	1,698	779	304	475	392	67	325
2,060	1,010	1,050	407	170	237	288	65	223
2,693	1,356	1,337	1,072	602	470	354	60	294
3,979	1,878	2,101	885	341	544	379	63	316
1,955	979	976	405	148	257	232	43	189
1,278	646	632	359	174	185	268	45	223
2,509	1,266	1,243	657	267	390	342	61	281
1,269	642	627	299	135	164	189	43	146
925	470	455	146	66	80	167	30	137
1,533	785	748	290	145	145	251	40	211
1,568	812	756	519	196	323	223	39	184
5,697	2,732	2,965	1,204	452	752	601	115	486
1,879	933	946	427	189	238	239	39	200
968	468	500	149	84	65	124	25	99
1,040	518	522	287	149	138	154	35	119
1,096	566	530	428	207	221	263	52	211
698	365	333	286	150	136	202	30	172
2,090	981	1,109	568	227	341	255	46	209
2170	1,048	1,122	455	182	273	248	37	211

表 2-8 現住原

年底及里別	戶數(戶)		
	合計	平地原住民	山地原住民
民國100年 2011	-	-	-
民國101年 2012	-	-	-
民國102年 2013	-	-	-
民國103年 2014	-	-	-
民國104年 2015	552	287	265
民國105年 2016	586	303	289
民國106年 2017	604	318	286
民國107年 2018	636	335	301
安東里	3	1	2
安和里	-	-	-
達德里	2	-	2
達明里	-	-	-
達仁里	2	2	-
達勇里	3	-	3
同德里	1	1	-
德智里	1	-	1
德仁里	6	2	4
安生里	-	-	-
德東里	-	-	-
德行里	1	-	1
精華里	2	2	-
民享里	2	2	-
安宜里	4	2	2
安泰里	5	4	1
安邦里	4	2	2
十全里	2	1	1
十美里	3	1	2
德北里	3	2	1
立誠里	-	-	-

資料來源：高雄市政府民政局

住民戶口數

人口數(人)								
合計			平地原住民			山地原住民		
計	男	女	計	男	女	計	男	女
-	-	-	-	-	-	-	-	-
-	-	-	-	-	-	-	-	-
-	-	-	-	-	-	-	-	-
-	-	-	-	-	-	-	-	-
1,380	602	768	703	323	370	677	279	398
1461	656	805	716	325	391	745	331	414
1,488	661	827	752	339	413	736	322	414
1,518	669	849	780	356	424	738	313	425
11	3	8	2	2	-	9	1	8
6	2	4	3	1	2	3	1	2
4	2	2	1	-	1	3	2	1
1	1	-	-	-	-	1	1	-
6	3	3	6	3	3	-	-	-
8	2	6	-	-	-	8	2	6
4	-	4	4	-	4	-	-	-
2	1	1	-	-	-	2	1	1
16	7	9	6	3	3	10	4	6
3	-	3	-	-	-	3	-	3
1	1	-	1	1	-	-	-	-
1	-	1	-	-	-	1	-	1
2	1	1	2	1	1	-	-	-
5	2	3	5	2	3	-	-	-
13	6	7	5	-	5	8	6	2
12	3	9	8	3	5	4	-	4
14	8	6	8	6	2	6	2	4
7	3	4	3	2	1	4	1	3
6	1	5	1	-	1	5	1	4
7	1	6	5	-	5	2	1	1
-	-	-	-	-	-	-	-	-

表 2-8 現住原

年底及里別	戶數(戶)		
	合計	平地原住民	山地原住民
立業里	1	-	1
港東里	4	2	2
港新里	3	1	2
港西里	6	4	2
博愛里	4	3	1
博惠里	17	11	6
長明里	-	-	-
建東里	5	2	3
興德里	4	2	2
鳳南里	3	1	2
鳳北里	2	-	2
德西里	2	1	1
豐裕里	4	2	2
川東里	3	2	1
裕民里	2	-	2
力行里	1	-	1
千歲里	3	3	-
立德里	2	2	-
千北里	3	2	1
千秋里	7	3	4
鼎金里	4	3	1
鼎盛里	31	14	17
鼎強里	9	4	5
鼎力里	12	9	3
鼎西里	26	10	16
鼎中里	3	1	2
鼎泰里	50	24	26
本館里	16	7	9
本和里	11	7	4
本文里	4	2	2

住民戶口數(續1)

人口數(人)								
合計			平地原住民			山地原住民		
計	男	女	計	男	女	計	男	女
2	1	1	1	1	-	1	-	1
4	2	2	2	-	2	2	2	-
4	2	2	1	-	1	3	2	1
12	7	5	7	5	2	5	2	3
5	3	2	3	2	1	2	1	1
40	17	23	28	12	16	12	5	7
-	-	-	-	-	-	-	-	-
11	6	5	6	3	3	5	3	2
7	5	2	5	4	1	2	1	1
5	2	3	3	1	2	2	1	1
5	4	1	-	-	-	5	4	1
3	1	2	1	1	-	2	-	2
9	5	4	5	4	1	4	1	3
5	3	2	4	3	1	1	-	1
4	1	3	-	-	-	4	1	3
5	1	4	1	-	1	4	1	3
7	2	5	7	2	5	-	-	-
4	1	3	3	1	2	1	-	1
9	7	2	5	5	-	4	2	2
15	6	9	4	3	1	11	3	8
13	6	7	9	4	5	4	2	2
77	38	39	40	18	22	37	20	17
27	11	16	10	4	6	17	7	10
34	18	16	24	14	10	10	4	6
55	26	29	20	13	7	35	13	22
7	3	4	1	1	-	6	2	4
109	51	58	48	22	26	61	29	32
36	19	17	20	10	10	16	9	7
27	8	19	16	6	10	11	2	9
7	3	4	4	1	3	3	2	1

表 2-8 現住原

年底及里別	戶數(戶)		
	合計	平地原住民	山地原住民
本武里	3	-	3
本元里	8	6	2
本安里	9	3	6
本上里	7	5	2
本揚里	14	8	6
寶獅里	7	5	2
寶德里	15	10	5
寶泰里	8	4	4
寶興里	12	9	3
寶中里	5	3	2
寶華里	7	2	5
寶國里	24	14	10
寶民里	5	3	2
寶慶里	6	4	2
寶業里	10	8	2
寶盛里	12	8	4
寶安里	19	9	10
寶龍里	9	5	4
寶珠里	25	10	15
寶玉里	21	12	9
灣子里	8	6	2
灣愛里	10	4	6
灣中里	16	9	7
灣華里	4	3	1
灣勝里	1	1	-
灣利里	7	2	5
灣復里	9	1	8
正興里	22	10	12
正順里	12	7	5
灣興里	3	1	2

住民戶口數(續2)

人口數(人)								
合計			平地原住民			山地原住民		
計	男	女	計	男	女	計	男	女
4	2	2	-	-	-	4	2	2
19	11	8	14	8	6	5	3	2
28	9	19	8	3	5	20	6	14
9	3	6	5	1	4	4	2	2
36	16	20	24	10	14	12	6	6
17	8	9	13	7	6	4	1	3
42	20	22	28	16	12	14	4	10
18	8	10	6	3	3	12	5	7
36	16	20	24	10	14	12	6	6
10	6	4	5	3	2	5	3	2
23	11	12	10	5	5	13	6	7
62	26	36	34	11	23	28	15	13
7	4	3	4	1	3	3	3	-
13	6	7	8	3	5	5	3	2
24	13	11	15	8	7	9	5	4
24	11	13	16	6	10	8	5	3
43	14	29	20	6	14	23	8	15
19	10	9	10	6	4	9	4	5
57	26	31	18	9	9	39	17	22
54	24	30	31	14	17	23	10	13
20	9	11	15	7	8	5	2	3
27	13	14	10	4	6	17	9	8
31	17	14	21	11	10	10	6	4
8	3	5	5	2	3	3	1	2
8	-	8	7	-	7	1	-	1
13	5	8	5	1	4	8	4	4
19	6	13	2	1	1	17	5	12
41	12	29	17	6	11	24	6	18
27	12	15	13	8	5	14	4	10
9	4	5	5	1	4	4	3	1

表 2-8 現住原

年底及里別	戶數(戶)		
	合計	平地原住民	山地原住民
灣成里	4	2	2
安康里	5	3	2
安寧里	3	1	2
安吉里	13	10	3
安發里	7	3	4

住民戶口數(續完)

人口數(人)								
合計			平地原住民			山地原住民		
計	男	女	計	男	女	計	男	女
10	5	5	4	2	2	6	3	3
15	5	10	9	3	6	6	2	4
10	6	4	4	3	1	6	3	3
33	15	18	24	11	13	9	4	5
25	7	18	8	2	6	17	5	12

表 2-9 新移民

年底及性別	總計	大陸地區 (含港澳地區)	非大陸港澳地區			
			合計	印尼	馬來西亞	新加坡
民國100年 2011	4,684	2,740	1,944	157	76	21
男	724	165	559	4	41	14
女	3,960	2,575	1,385	153	35	7
民國101年 2012	4,814	2,790	2,024	164	83	21
男	798	175	623	7	46	14
女	4,016	2,615	1,401	157	37	7
民國102年 2013	4,967	2,884	2,083	163	89	21
男	870	192	678	7	47	16
女	4,097	2,692	1,405	156	42	5
民國103年 2014	5,131	2,956	2,175	166	97	21
男	937	205	732	7	52	15
女	4,194	2,751	1,443	159	45	6
民國104年 2015	5,194	2,973	2,221	166	104	26
男	996	216	780	8	57	19
女	4,198	2,757	1,441	158	47	7
民國105年 2016	5,310	3,012	2,298	156	114	30
男	1,069	261	808	9	60	23
女	4,241	2,751	1,490	147	54	7
民國106年 2017	5,474	3,062	2,412	155	113	36
男	1,142	250	892	13	66	30
女	4,332	2,812	1,520	142	47	6
民國107年 2018	5,646	3,146	2,500	151	118	45
男	1,174	251	923	12	68	38
女	4,472	2,895	1,577	139	50	7

資料來源：高雄市政府民政局

人口數

單位：人

非大陸港澳地區							
菲律賓	泰國	緬甸	越南	柬埔寨	寮國	其他國家	
67	86	15	923	34	2	563	
2	20	1	-	-	-	477	
65	66	14	923	34	2	86	
70	87	16	919	35	2	627	
3	22	1	-	-	-	530	
67	65	15	919	35	2	97	
70	90	17	914	34	1	684	
2	24	1	1	-	-	580	
68	66	16	913	34	1	104	
72	90	17	928	34	1	749	
3	23	1	1	-	-	630	
69	67	16	927	34	1	119	
72	95	17	919	33	1	788	
4	25	1	2	-	-	664	
68	70	16	917	33	1	124	
70	94	14	981	32	1	806	
4	27	1	4	-	-	680	
66	67	13	977	32	1	126	
79	85	18	1,034	31	1	860	
7	24	3	9	-	-	740	
72	61	15	1,025	31	1	120	
87	77	25	1,092	31	1	873	
8	23	5	9	-	-	760	
79	54	20	1,083	31	1	113	

參、行政組織

表 3-1 三民區公所組織系統



表3-2 區公所編制

年底別	總計	區長	副區長	主任 秘書	秘書	視導	課長	主任	技士	課員	技佐
民國100年 2011											
編制	121	1	1	1	-	2	4	1	3	16	1
現有	107	1	1	1	-	2	4	1	3	16	1
民國101年 2012											
編制	121	1	1	1	-	2	4	1	3	16	1
現有	107	1	1	1	-	2	4	1	3	16	1
民國102年 2013											
編制	121	1	1	1	-	2	4	1	3	16	1
現有	105	1	1	1	-	2	4	1	3	16	1
民國103年 2014											
編制	121	1	1	1	-	2	4	1	3	16	1
現有	106	1	-	1	-	2	4	1	3	16	1
民國104年 2015											
編制	121	1	1	1	-	2	4	1	3	16	1
現有	105	1	1	1	-	2	4	1	3	16	1
民國105年 2016											
編制	121	1	1	1	-	2	4	1	3	16	1
現有	107	1	1	1	-	2	4	1	3	16	1
民國106年 2017											
編制	121	1	1	1	-	2	4	1	3	16	1
現有	106	1	1	1	-	2	4	1	3	16	-
民國107年 2018											
編制	121	1	1	1	-	2	4	1	3	16	1
現有	106	1	1	1	-	2	4	1	3	16	1

資料來源：本所人事室

及現有員額

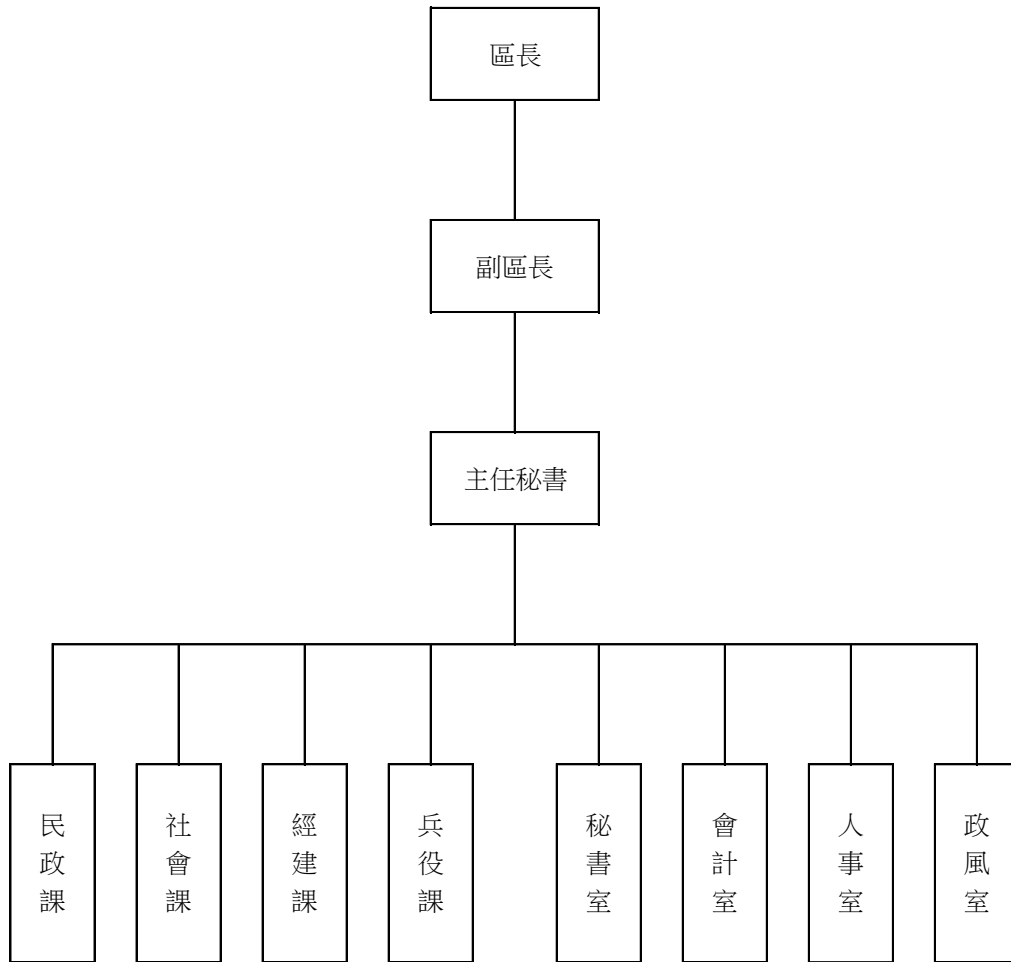
單位：人

辦事員	書記	會計室			人事室			政風室主任	調解會祕書	里幹事	獸醫
		主任	會計員	佐理員	主任	人事管理員	助理員				
9	4	1	-	1	1	-	1	1	-	73	-
6	1	1	-	-	1	-	1	1	-	66	-
9	4	1	-	1	1	-	1	1	-	73	-
5	-	1	-	1	1	-	-	1	-	68	-
9	4	1	-	1	1	-	1	1	-	73	-
2	-	1	-	1	1	-	1	1	-	68	-
9	4	1	-	1	1	-	1	1	-	73	-
5	-	1	-	1	1	-	1	-	-	68	-
9	4	1	-	1	1	-	1	1	-	73	-
4	-	1	-	1	1	-	1	1	-	66	-
9	4	1	-	1	1	-	1	1	-	73	-
4	-	1	-	1	1	-	1	1	-	68	-
9	4	1	-	1	1	-	1	1	-	73	-
4	-	1	-	1	1	-	1	1	-	68	-
9	4	1	-	1	1	-	1	1	-	73	-
3	-	1	-	1	1	-	1	1	-	68	-

表 3-3 區公所員工

年底及性別		總計	職等別					
			簡薦委任(派)人員					
			合計	簡任(派)	薦任(派)	委任(派)	雇員	
民國100年	2011	計	114	107	1	64	42	-
		男	56	54	1	39	14	-
		女	58	53	-	25	28	-
民國101年	2012	計	114	107	1	62	44	-
		男	55	53	1	37	15	-
		女	59	54	-	25	29	-
民國102年	2013	計	112	105	1	58	46	-
		男	48	46	1	32	13	-
		女	64	59	-	26	33	-
民國103年	2014	計	113	106	1	60	45	-
		男	44	42	1	30	11	-
		女	69	64	-	30	34	-
民國104年	2015	計	112	105	1	58	46	-
		男	47	45	1	31	13	-
		女	65	60	-	27	33	-
民國105年	2016	計	114	107	1	57	49	-
		男	43	41	-	30	11	-
		女	71	66	1	27	38	-
民國106年	2017	計	112	106	1	56	49	-
		男	42	41	1	28	12	-
		女	70	65	-	28	37	-
民國107年	2018	計	111	106	1	58	47	-
		男	41	40	1	26	13	-
		女	70	66	-	32	34	-

資料來源：本所人事室

一按職等別及性別分

單位：人

職工別					
合計	技工	工友	駕駛	其他	臨時人員
7	1	5	1	-	-
2	1	-	1	-	-
5	-	5	-	-	-
7	1	5	1	-	-
2	1	-	1	-	-
5	-	5	-	-	-
7	1	5	1	-	-
2	1	-	1	-	-
5	-	5	-	-	-
7	1	5	1	-	-
2	1	-	1	-	-
5	-	5	-	-	-
7	1	5	1	-	-
2	1	-	1	-	-
5	-	5	-	-	-
7	1	5	1	-	-
2	1	-	1	-	-
5	-	5	-	-	-
7	1	5	1	-	-
2	1	-	1	-	-
5	-	5	-	-	-
6	-	5	1	-	-
1	-	-	1	-	-
5	-	5	-	-	-
5	-	-	-	-	-
1	-	-	1	-	-
4	1	3	-	-	-

表 3-4 區公所現有

年底及性別	總計	平均年齡	24歲以下	25-29歲	30-34歲
民國100年 2011 計	107	45	-	2	10
男	54	48	-	-	2
女	53	43	-	2	8
民國101年 2012 計	107	46	-	3	5
男	53	48	-	-	-
女	54	44	-	3	5
民國102年 2013 計	105	46	-	1	6
男	46	49	-	-	-
女	59	40	-	1	6
民國103年 2014 計	106	46	-	1	8
男	42	49	-	-	-
女	64	44	-	1	8
民國104年 2015 計	105	46	-	1	9
男	45	48	-	-	-
女	60	44	-	1	9
民國105年 2016 計	107	45	-	2	10
男	41	46	-	-	-
女	66	45	-	2	10

資料來源：本所人事室

職員數—按年齡別分

單位：人

35-39歲	40-44歲	45-49歲	50-54歲	55-59歲	60-64歲	65歲以上
13	24	19	28	9	2	-
5	11	12	17	5	2	-
8	13	7	11	4	-	-
14	22	27	23	13	-	-
6	9	17	13	8	-	-
8	13	10	10	5	-	-
16	21	26	24	7	4	-
4	7	14	15	4	2	-
12	14	12	9	3	2	-
17	16	24	29	8	3	-
5	5	12	14	4	2	-
12	11	12	15	4	1	-
12	22	19	28	12	2	-
3	8	11	15	7	1	-
9	14	8	13	5	1	-
13	24	19	28	9	2	-
4	8	7	16	4	2	-
9	16	12	12	5	-	-

表 3-4 區公所現有

年底及性別		總計	平均年齡	24歲以下	25-29歲	30-34歲
民國106年 2017	計	106	46	-	1	8
	男	41	49	-		-
	女	65	44	-	1	8
民國107年 2018	計	106	46	-	3	7
	男	40	50	-	-	-
	女	66	44	-	3	7

資料來源：本所人事室

職員數—按年齡別分(續)

單位：人

35-39歲	40-44歲	45-49歲	50-54歲	55-59歲	60-64歲	65歲以上
11	23	25	24	12	2	-
3	7	9	15	5	2	-
8	16	16	9	7	-	-
8	23	24	22	16	3	-
3	6	9	13	7	2	-
5	17	15	9	9	1	-

表 3-5 區公所現有職

年底及性別	總計	研究所	
		博士	碩士
民國100年 2011 計	107	1	11
男	54	1	5
女	53	-	6
民國101年 2012 計	107	1	11
男	53	1	5
女	54	-	6
民國102年 2013 計	105	1	13
男	46	1	6
女	59	-	7
民國103年 2014 計	106	1	12
男	42	1	5
女	64	-	7
民國104年 2015 計	105	-	14
男	45	-	6
女	60	-	8
民國105年 2016 計	107	-	13
男	41	-	4
女	66	-	9

資料來源：本所人事室

員數—按教育程度分

單位：人

大學畢業 (含軍警校有學位者)	專科畢業	高中(職)畢業	國(初)中以下
42	36	17	-
22	17	9	-
20	19	8	-
44	35	16	-
20	18	9	-
24	17	7	-
43	35	13	-
16	17	6	-
27	18	7	-
48	32	13	-
16	14	6	-
32	18	7	-
52	30	9	-
19	15	5	-
33	15	4	-
56	30	8	-
19	14	4	-
37	16	4	-

表 3-5 區公所現有職

年底及性別	總計	研究所	
		博士	碩士
民國106年 2017 計	106	-	14
男	41	-	4
女	65	-	10
民國107年 2018 計	106	-	15
男	40	-	4
女	66	-	11

資料來源：本所人事室

員數一按教育程度分(續)

單位：人

大學畢業 (含軍警校有學位者)	專科畢業	高中(職)畢業	國(初)中以下	
53	31	8	-	
22	11	4	-	
31	20	4	-	
57	27	7	-	
22	11	3	-	
35	16	4	-	

表 3-6 里長選舉概況

屆及里別	選舉日期	選舉人數 (人)	投票數 (票)	投票率(%) (投票數/ 選舉人數) *100	候選人數 (人)	當選人		
						姓名	年齡	性別
第一屆	099.11.27	272,743	191,695	70.28%	179			
第二屆	103.11.29	276,095	179,265	64.93%	160			
第三屆	107.11.24	278,138	197,893	71.76%	170			
鼎金里	107.11.24	3,745	2,512	6708.00%	1	高豐麟	62	男
鼎盛里	107.11.24	7,112	4,712	6625.00%	3	謝有清	67	男
鼎強里	107.11.24	3,775	2,506	6638.00%	1	林國石	63	男
鼎力里	107.11.24	3,530	2,369	6711.00%	1	沈巽榮	67	男
鼎西里	107.11.24	6,774	4,804	7092.00%	1	林秀英	60	女
鼎中里	107.11.24	3,280	2,511	7655.00%	3	李水發	61	男
鼎泰里	107.11.24	19,562	13,340	6819.00%	1	張吉雄	73	男
本館里	107.11.24	8,155	5,916	7254.00%	2	簡明鎮	62	男
本和里	107.11.24	6,690	4,811	7191.00%	2	陳文旗	52	男
本文里	107.11.24	1,914	1,509	7884.00%	3	郭和成	77	男
本武里	107.11.24	1,582	1,181	7465.00%	2	吳阿吉	67	男
本元里	107.11.24	4,906	3,494	7122.00%	3	沈建宏	49	男
本安里	107.11.24	4,222	3,061	7250.00%	2	林幸福	58	男
本上里	107.11.24	4,406	3,210	7286.00%	5	詹鶴	63	男
本揚里	107.11.24	6,900	5,074	7354.00%	4	蘇永樹	65	男
寶獅里	107.11.24	3,452	2,315	6706.00%	1	林昆明	53	男
寶德里	107.11.24	4,800	3,480	7250.00%	2	潘進派	62	男
寶泰里	107.11.24	3,714	2,648	7130.00%	2	黃正助	70	男
寶興里	107.11.24	6,243	4,447	7123.00%	2	許慶銘	68	男
寶中里	107.11.24	2,875	2,176	7569.00%	3	陳劉碧月	67	女
寶華里	107.11.24	2,917	2,077	7120.00%	1	葉護謹	61	男
寶國里	107.11.24	7,261	5,248	7228.00%	3	盧鴻楠	69	男
寶民里	107.11.24	2,922	2,069	7081.00%	2	陳詩椿	58	男
寶慶里	107.11.24	2,558	1,871	7314.00%	2	張全仁	60	男
寶業里	107.11.24	5,007	3,490	6970.00%	1	林煥然	44	男
寶盛里	107.11.24	4,677	3,474	7428.00%	2	任天霸	61	男

資料來源：本所民政課

表 3-6 里長選舉概況(續1)

屆及里別	選舉日期	選舉人數 (人)	投票數 (票)	投票率(%) (投票數/ 選舉人數) *100	候選人數 (人)	當選人		
						姓名	年齡	性別
寶安里	107.11.24	6,584	4,591	6973.00%	2	黃柏澤	50	男
寶龍里	107.11.24	3,927	2,850	7257.00%	1	黃美琴	61	女
寶珠里	107.11.24	6,007	3,535	5885.00%	3	陳榮增	61	男
寶玉里	107.11.24	7,620	5,605	7356.00%	3	黃昱傑	44	男
灣子里	107.11.24	3,658	2,518	6884.00%	3	葉建志	49	男
灣愛里	107.11.24	2,904	1,954	6729.00%	2	李永貴	63	男
灣中里	107.11.24	5,072	3,460	6822.00%	2	楊宏明	54	男
灣華里	107.11.24	2,539	1,784	7026.00%	2	高素女	60	女
灣勝里	107.11.24	1,827	1,400	7663.00%	2	陳金櫃	64	女
灣利里	107.11.24	3,051	2,347	7693.00%	3	郭峻毅	63	男
灣復里	107.11.24	3,429	2,406	7017.00%	1	吳國清	47	男
正興里	107.11.24	10,938	7,494	6851.00%	3	沈秀玲	53	女
正順里	107.11.24	3,719	2,552	6862.00%	1	黃冠惠	45	女
灣興里	107.11.24	1,829	1,278	6987.00%	2	張文青	59	男
灣成里	107.11.24	2,177	1,701	7814.00%	2	陳淑美	55	女
安康里	107.11.24	2,687	1,770	6587.00%	2	孫啟哲	78	男
安寧里	107.11.24	1,775	1,290	7268.00%	1	郭海定	67	男
安吉里	107.11.24	4,249	3,101	7298.00%	2	王淑美	56	女
安發里	107.11.24	4,237	3,142	7416.00%	1	蔡明德	67	男
安東里	107.11.24	2,748	2,088	7598.00%	2	林添祥	68	男
達德里	107.11.24	1,263	948	7506.00%	2	陳國枝	71	男
達明里	107.11.24	1,443	1,039	7200.00%	1	張簡王玉珠	60	女
達仁里	107.11.24	1,431	1,094	7645.00%	2	邱添富	60	男
達勇里	107.11.24	953	694	7282.00%	1	黃新添	64	男
同德里	107.11.24	2,570	1,941	7553.00%	3	許元成	76	男
德智里	107.11.24	2,099	1,612	7680.00%	2	李明同	61	男
德仁里	107.11.24	1,836	1,281	6977.00%	2	袁碧嬌	66	女
安生里	107.11.24	1,379	1,089	7897.00%	2	周田雪嬌	74	女
德東里	107.11.24	774	623	8049.00%	2	許玉秀	58	女

表 3-6 里長選舉概況(續完)

屆及里別	選舉日期	選舉人數 (人)	投票數 (票)	投票率(% (投票數/ 選舉人數) *100	候選人數 (人)	當選人		
						姓名	年齡	性別
德行里	107.11.24	1,051	838	7973.00%	1	郭麗香	71	女
精華里	107.11.24	1,431	1,059	7400.00%	1	謝宛諮	30	女
民享里	107.11.24	1,962	1,530	7793.00%	3	林武吉	61	男
安宜里	107.11.24	2,965	2,329	7855.00%	2	周黃俊宇	62	男
安泰里	107.11.24	3,649	2,771	7594.00%	2	謝明學	60	男
安邦里	107.11.24	3,916	2,792	7130.00%	2	黃崑山	67	男
十全里	107.11.24	1,604	1,183	7375.00%	2	洪能通	65	男
十美里	107.11.24	1,730	1,228	7098.00%	1	蔡灯能	63	男
德北里	107.11.24	1,738	1,304	7503.00%	2	李仁祥	46	男
立誠里	107.11.24	667	523	7841.00%	2	陳永進	65	男
立業里	107.11.24	956	757	7918.00%	2	陳嫻羽	54	女
港東里	107.11.24	1,345	943	7011.00%	1	張士賢	56	男
港新里	107.11.24	1,331	986	7408.00%	3	林崇良	76	男
港西里	107.11.24	785	584	7439.00%	2	閩興傳	59	男
博愛里	107.11.24	1,155	889	7697.00%	1	鍾秋美	60	女
博惠里	107.11.24	3,905	2,933	7511.00%	3	黃玉鄰	66	男
長明里	107.11.24	1,038	783	7543.00%	2	林練丁	56	男
建東里	107.11.24	1,139	795	6980.00%	3	陳建藏	63	男
興德里	107.11.24	1,692	1,238	7317.00%	3	陳國欽	69	男
鳳南里	107.11.24	846	677	8002.00%	1	王進祿	62	男
鳳北里	107.11.24	1,367	1,107	8098.00%	2	鄭健村	69	男
德西里	107.11.24	734	586	7984.00%	1	林財旺	57	男
豐裕里	107.11.24	2,393	1,768	7388.00%	2	謝錫元	40	男
川東里	107.11.24	1,196	886	7408.00%	1	李明海	63	男
裕民里	107.11.24	1,212	963	7946.00%	2	陳水榮	68	男
力行里	107.11.24	1,067	845	7919.00%	1	李水池	72	男
千歲里	107.11.24	1,088	875	8042.00%	2	許婉玲	39	女
立德里	107.11.24	1,106	892	8065.00%	2	林平長	72	男
千北里	107.11.24	1,026	831	8099.00%	2	黃林麗香	68	女
千秋里	107.11.24	1,975	1,506	7625.00%	2	潘陳月英	64	女
安和里(補選)	108.01.05	2,365	1,233	52.14%	2	傅秋陽	65	男

表 3-7 鄰長遴聘概況

單位：鄰：人

年底及里別	里內 現有鄰數	年底鄰長人數			未遴聘 鄰數	本年異動(解遴聘)鄰長數		
		合計	男	女		合計	男	女
民國100年 2011	1,744	1,741	791	950	3	386	139	247
民國101年 2012	1,744	1,733	775	958	11	60	22	38
民國102年 2013	1,744	1,732	766	966	12	61	23	38
民國103年 2014	1,743	1,732	745	987	11	125	44	81
民國104年 2015	1,788	1,730	748	986	58	312	140	172
民國105年 2016	1,788	1,730	746	984	58	67	22	45
民國106年 2017	1,732	1,730	722	1,008	3	96	42	54
民國107年 2018	1,734	1,727	713	1,014	7	66	23	43
鼎金里	17	17	10	7	-	-	-	-
鼎盛里	28	28	10	18	-	2	-	2
鼎強里	20	20	9	11	-	-	-	-
鼎力里	19	19	1	18	-	-	-	-
鼎西里	29	29	9	20	-	-	-	-
鼎中里	18	18	10	8	-	1	-	1
鼎泰里	74	72	26	46	2	3	-	3
本館里	33	33	16	17	-	-	-	-
本和里	26	26	6	20	-	1	1	-
本文里	17	17	6	11	-	1	-	1
本武里	14	14	6	8	-	1	-	1
本元里	24	24	9	15	-	-	-	-
本安里	21	21	5	16	-	1	1	-
本上里	20	20	9	11	-	10	3	7
本揚里	32	32	13	19	-	4	2	2
寶獅里	26	26	6	20	-	1	-	1
寶德里	28	28	15	13	-	-	-	-
寶泰里	20	20	5	15	-	2	-	2
寶興里	32	32	15	17	-	1	-	1
寶中里	20	20	8	12	-	-	-	-
寶華里	16	16	5	11	-	1	-	1
寶國里	30	29	15	14	1	-	-	-
寶民里	16	16	7	9	-	-	-	-

資料來源：本所民政課

表 3-7 鄰長遴聘概況(續1)

單位：鄰；人

年底及里別	里內 現有鄰數	年底鄰長人數			未遴聘 鄰數	本年異動(解遴聘)鄰長數		
		合計	男	女		合計	男	女
寶慶里	17	17	6	11	-	-	-	-
寶業里	25	25	17	8	-	2	2	-
寶盛里	18	18	9	9	-	-	-	-
寶安里	26	26	10	16	-	-	-	-
寶龍里	24	24	10	14	-	1	1	-
寶珠里	37	37	18	19	-	-	-	-
寶玉里	30	30	9	21	-	1	-	1
灣子里	17	17	12	5	-	2	2	-
灣愛里	26	26	12	14	-	3	1	2
灣中里	26	26	13	13	-	2	2	-
灣華里	16	16	7	9	-	1	-	1
灣勝里	18	18	11	7	-	-	-	-
灣利里	29	29	15	14	-	-	-	-
灣復里	19	19	9	10	-	-	-	-
正興里	36	36	15	21	-	2	-	2
正順里	17	17	5	12	-	1	-	1
灣興里	14	14	9	5	-	-	-	-
灣成里	15	15	5	10	-	-	-	-
安康里	26	26	6	20	-	-	-	-
安寧里	20	20	8	12	-	-	-	-
安吉里	25	25	7	18	-	1	-	1
安發里	22	22	10	12	-	3	3	-
安東里	23	22	10	12	1	1	1	-
安和里	21	21	12	9	-	-	-	-
達德里	14	14	4	10	-	-	-	-
達明里	15	15	6	9	-	-	-	-
達仁里	14	14	6	8	-	-	-	-
達勇里	10	10	5	5	-	-	-	-
同德里	19	19	10	9	-	4	2	2
德智里	21	21	8	13	-	-	-	-
德仁里	19	19	4	15	-	-	-	-
安生里	15	15	3	12	-	1	-	1

表 3-7 鄰長遴聘概況(續完)

單位：鄰；人

年底及里別	里內 現有鄰數	年底鄰長人數			未遴聘 鄰數	本年異動(解遴聘)鄰長數		
		合計	男	女		合計	男	女
德東里	12	12	8	4	-	-	-	-
德行里	13	13	9	4	-	-	-	-
精華里	20	20	8	12	-	-	-	-
民享里	25	25	10	15	-	-	-	-
安宜里	25	25	8	17	-	-	-	-
安泰里	31	31	13	18	-	2	-	2
安邦里	19	19	6	13	-	1	-	1
十全里	10	10	2	8	-	1	-	1
十美里	14	14	-	14	-	-	-	-
德北里	16	16	7	9	-	-	-	-
立誠里	9	9	4	5	-	1	-	1
立業里	12	12	4	8	-	-	-	-
港東里	16	16	5	11	-	-	-	-
港新里	13	13	5	8	-	1	-	1
港西里	10	10	4	6	-	2	1	1
博愛里	13	13	5	8	-	-	-	-
博惠里	32	32	14	18	-	-	-	-
長明里	12	12	7	5	-	-	-	-
建東里	10	10	4	6	-	-	-	-
興德里	14	14	10	4	-	-	-	-
鳳南里	14	14	8	6	-	-	-	-
鳳北里	19	18	8	10	1	2	-	2
德西里	10	9	7	2	1	-	-	-
豐裕里	24	23	7	16	1	-	-	-
川東里	12	12	4	8	-	-	-	-
裕民里	10	10	3	7	-	-	-	-
力行里	13	13	11	2	-	1	-	1
千歲里	12	12	6	6	-	-	-	-
立德里	14	14	4	10	-	-	-	-
千北里	10	10	5	5	-	1	1	-
千秋里	16	16	5	11	-	-	-	-

表 3-8 鄰長

年底及里別	現有鄰數	當年底 實 有鄰長數	當年底實有鄰長數	
			合計	空鄰
民國100年 2011	1,744	1,741	3	3
民國101年 2012	1,744	1,733	11	11
民國102年 2013	1,744	1,732	12	12
民國103年 2014	1,743	1,732	11	11
民國104年 2015	1,734	1,734	58	58
民國105年 2016	1,788	1,730	62	58
民國106年 2017	1,732	1,729	3	-
民國107年 2018	1,734	1,727	7	-
鼎金里	17	17	-	-
鼎盛里	28	28	-	-
鼎強里	20	20	-	-
鼎力里	19	19	-	-
鼎西里	29	29	-	-
鼎中里	18	18	-	-
鼎泰里	74	72	2	-
本館里	33	33	-	-
本和里	26	26	-	-
本文里	17	17	-	-
本武里	14	14	-	-
本元里	24	24	-	-
本安里	21	21	-	-
本上里	20	20	-	-
本揚里	32	32	-	-
寶獅里	26	26	-	-
寶德里	28	28	-	-
寶泰里	20	20	-	-
寶興里	32	32	-	-
寶中里	20	20	-	-
寶華里	16	16	-	-
寶國里	30	29	1	-

資料來源：本所民政課

異動概況

單位：鄰

與現有鄰長數不符原因				當月行政區域 調整增加鄰數	備註
未補聘	死亡未補聘	任期屆滿未遴聘	其他		
-	-	-	-	-	-
-	-	-	-	-	-
-	-	-	-	-	-
-	-	-	-	-	-
-	-	-	-	-	-
3	1	-	-	-	-
2	1	-	-	-	-
7	-	-	-	-	-
-	-	-	-	-	-
-	-	-	-	-	-
-	-	-	-	-	-
-	-	-	-	-	-
-	-	-	-	-	-
2	-	-	-	-	-
-	-	-	-	-	-
-	-	-	-	-	-
-	-	-	-	-	-
-	-	-	-	-	-
-	-	-	-	-	-
-	-	-	-	-	-
-	-	-	-	-	-
-	-	-	-	-	-
-	-	-	-	-	-
-	-	-	-	-	-
-	-	-	-	-	-
-	-	-	-	-	-
1	-	-	-	-	-

表 3-8 鄰長

年底及里別	現有鄰數	當年底 實 有鄰長數	當年底實有鄰長數	
			合計	空鄰
寶民里	16	16	-	-
寶慶里	17	17	-	-
寶業里	25	25	-	-
寶盛里	18	18	-	-
寶安里	26	26	-	-
寶龍里	24	24	-	-
寶珠里	37	37	-	-
寶玉里	30	30	-	-
灣子里	17	17	-	-
灣愛里	26	26	-	-
灣中里	26	26	-	-
灣華里	16	16	-	-
灣勝里	18	18	-	-
灣利里	29	29	-	-
灣復里	19	19	-	-
正興里	36	36	-	-
正順里	17	17	-	-
灣興里	14	14	-	-
灣成里	15	15	-	-
安康里	26	26	-	-
安寧里	20	20	-	-
安吉里	25	25	-	-
安發里	22	22	-	-
安東里	23	22	1	-
安和里	21	21	-	-
達德里	14	14	-	-
達明里	15	15	-	-
達仁里	14	14	-	-
達勇里	10	10	-	-
同德里	19	19	-	-
德智里	21	21	-	-
德仁里	19	19	-	-

表 3-8 鄰長

年底及里別	現有鄰數	當年底 實 有鄰長數	當年底實有鄰長數	
			合計	空鄰
安生里	15	15	-	-
德東里	12	12	-	-
德行里	13	13	-	-
精華里	20	20	-	-
民享里	25	25	-	-
安宜里	25	25	-	-
安泰里	31	31	-	-
安邦里	19	19	-	-
十全里	10	10	-	-
十美里	14	14	-	-
德北里	16	16	-	-
立誠里	9	9	-	-
立業里	12	12	-	-
港東里	16	16	-	-
港新里	13	13	-	-
港西里	10	10	-	-
博愛里	13	13	-	-
博惠里	32	32	-	-
長明里	12	12	-	-
建東里	10	10	-	-
興德里	14	14	-	-
鳳南里	14	14	-	-
鳳北里	19	18	1	-
德西里	10	9	1	-
豐裕里	24	23	1	-
川東里	12	12	-	-
裕民里	10	10	-	-
力行里	13	13	-	-
千歲里	12	12	-	-
立德里	14	14	-	-
千北里	10	10	-	-
千秋里	16	16	-	-

異動概況(續完)

單位：鄰

與現有鄰長數不符原因				當月行政區域調整增加鄰數	備註
未補聘	死亡未補聘	任期屆滿未遴聘	其他		
-	-	-	-	-	-
-	-	-	-	-	-
-	-	-	-	-	-
-	-	-	-	-	-
-	-	-	-	-	-
-	-	-	-	-	-
-	-	-	-	-	-
-	-	-	-	-	-
-	-	-	-	-	-
-	-	-	-	-	-
-	-	-	-	-	-
-	-	-	-	-	-
-	-	-	-	-	-
-	-	-	-	-	-
-	-	-	-	-	-
-	-	-	-	-	-
-	-	-	-	-	-
-	-	-	-	-	-
-	-	-	-	-	-
-	-	-	-	-	-
-	-	-	-	-	-
-	-	-	-	-	-
-	-	-	-	-	-
-	-	-	-	-	-
-	-	-	-	-	-
-	-	-	-	-	-
-	-	-	-	-	-
-	-	-	-	-	-
-	-	-	-	-	-
1	-	-	-	-	-
1	-	-	-	-	-
1	-	-	-	-	-
-	-	-	-	-	-
-	-	-	-	-	-
-	-	-	-	-	-
-	-	-	-	-	-
-	-	-	-	-	-
-	-	-	-	-	-
-	-	-	-	-	-
-	-	-	-	-	-
-	-	-	-	-	-
-	-	-	-	-	-
-	-	-	-	-	-
-	-	-	-	-	-
-	-	-	-	-	-
-	-	-	-	-	-
-	-	-	-	-	-
-	-	-	-	-	-
-	-	-	-	-	-
-	-	-	-	-	-

肆、農林漁牧

表 4-1 耕地

年底別	總計	耕作地	
		合計	小計
民國100年 2011	-	-	-
民國101年 2012	-	-	-
民國102年 2013	-	-	-
民國103年 2014	29.01	24.01	17.64
民國104年 2015	29.27	24.63	20.07
民國105年 2016	29.27	24.63	20.18
民國106年 2017	29.27	24.63	20.38
民國107年 2018	29.27	29.27	29.27

資料來源：行政院農業委員會、高雄市政府農業局

面積

單位：公頃

耕作地				長期耕作地	長期休閒地
短期耕作地					
水稻	水稻以外之短期作	短期休閒			
-	-	-	-	-	
-	-	-	-	-	
-	-	-	-	-	
10.03	2.61	5.00	6.37	5.00	
10.19	2.06	7.82	4.56	4.64	
9.62	1.78	8.78	4.45	4.64	
9.62	1.76	9.00	4.25	4.64	
8.27	1.78	10.33	4.25	4.64	

伍、工商業及區建設

表 5-1 營運中

年底別	總計	食品	飲料及菸草 製造業	紡織業	成衣及服飾品 製造業	皮革、毛皮及 其製品製造業
民國100年 2011	348	37	1	6	6	4
民國101年 2012	303	34	1	2	8	2
民國102年 2013	296	38	1	2	8	2
民國103年 2014	295	41	1	2	8	2
民國104年 2015	275	42	1	2	7	2
民國105年 2016	302	45	1	5	5	3
民國106年 2017	302	46	1	5	5	3
民國107年 2018	280	47	1	5	4	3

資料來源：經濟部統計處、高雄市政府經濟發展局

工廠家數

單位：家

木竹製品 製造業	紙漿、紙及 紙製品製造業	印刷及資料 儲存媒體 複製業	石油及煤製品 製造業	化學材料 製造業	化學製品 製造業	藥品及醫用化 學製品製造業	橡膠製品 製造業
-------------	-----------------	----------------------	---------------	-------------	-------------	------------------	-------------

4	2	49	-	1	12	3	3
4	3	37	-	-	11	3	1
3	2	41	-	-	11	3	1
3	2	38	-	-	12	3	1
3	2	36	-	-	12	3	1
3	2	42	-	1	13	3	1
3	2	42	-	1	13	3	1
3	2	40	-	1	12	3	1

表 5-1 營運中

年底別	塑膠製品 製造業	非金屬礦物 製品製造業	基本金屬 製造業	金屬製品 製造業	電子零 組件製造業	電腦、電子產 品及光學製品 製造業
民國100年 2011	17	4	6	48	12	12
民國101年 2012	14	3	2	33	10	13
民國102年 2013	14	3	2	33	9	10
民國103年 2014	13	2	2	33	9	12
民國104年 2015	14	3	2	28	9	11
民國105年 2016	13	3	3	39	8	12
民國106年 2017	13	2	3	40	8	12
民國107年 2018	13	1	3	34	7	11

工廠家數(續)

單位：家

電力設備 製造業	機械設備 製造業	汽車及其零件 製造業	其他運輸工具 及其零件 製造業	家具 製造業	其他 製造業	產業用機械設 備維修及安裝 業	非製造業
17	75	6	10	1	12	-	-
14	75	5	9	1	15	3	-
13	68	5	10	1	13	3	-
13	68	5	9	1	12	3	-
9	60	5	10	-	10	3	-
14	58	6	11	1	10	-	-
14	57	6	11	1	10	-	-
11	51	5	11	1	10	-	-

表 5-2 自來水

年底別	人數 (人)	
	行政區域人數 (A)	供水區域人數
民國100年 2011	352,159	352,159
民國101年 2012	349,710	349,710
民國102年 2013	348,488	348,488
民國103年 2014	347,619	347,619
民國104年 2015	346,169	346,169
民國105年 2016	344,888	344,888
民國106年 2017	343,243	343,243
民國107年 2018	340,913	340,913

資料來源：臺灣省自來水公司第七區管理處

供水普及率

人數 (人)	供水普及率
實際供水人數 (B)	B/A*100 (%)
351,209	99.73
348,836	99.75
347,651	99.76
346,820	99.77
345,166	99.71
343,915	99.72
342,214	99.70
327,549	96.08

陸、金融財稅

表 6-1 歲入預決算－按來源別分

年度別	1.預算								
	總計	稅課收入	罰款及賠償收入	規費收入	財產收入	營業盈餘及事業收入	補助及協助收入	捐獻及贈與收入	其他收入
民國100年 2011	3,950	-	-	602	2,528	-	770	-	50
民國101年 2012	3,265	-	-	687	2,528	-	-	-	50
民國102年 2013	3,714	-	-	687	2,528	-	449	-	50
民國103年 2014	3,873	-	-	696	2,528	-	449	-	200
民國104年 2015	14,931	-	-	696	2,798	-	919	10,000	518
民國105年 2016	12,978	-	-	696	2,293	-	4,921	4,450	618
民國106年 2017	12,773	-	-	725	2,473	-	449	8,900	226
民國107年 2018	8,332	-	-	766	2,411	-	449	4,450	256

資料來源：本所會計室

表 6-1 歲入預決算－按來源別分(續)

年度別	2.決算								
	總計	稅課收入	罰款及賠償收入	規費收入	財產收入	營業盈餘及事業收入	補助及協助收入	捐獻及贈與收入	其他收入
民國100年 2011	3,106	-	-	568	2,518	-	-	-	20
民國101年 2012	3,670	-	4	680	2,494	-	-	-	492
民國102年 2013	4,084	-	-	694	2,511	-	448	-	431
民國103年 2014	5,323	-	26	627	2,489	-	449	-	1,732
民國104年 2015	15,115	-	27	689	2,631	-	917	10,000	851
民國105年 2016	12,424	-	67	658	2,431	-	4,305	4,450	513
民國106年 2017	12,990	-	105	735	2,455	-	449	8,900	346
民國107年 2018	8,308	-	12	744	2,334	-	449	4,450	319

單位：新臺幣千元

表 6-2 歲出預決算

1.預算

年度別	總計	政權 行 使 支出	行政 支出	民政 支 出	財務 支出	教育 支 出	文化 支 出	農業 支 出
民國100年 2011	264,027	-	-	245,984	-	-	-	-
民國101年 2012	264,440	-	-	247,099	-	-	-	-
民國102年 2013	254,803	-	-	237,662	-	-	-	-
民國103年 2014	250,896	-	-	235,377	-	-	-	-
民國104年 2015	261,126	-	-	233,769	-	-	-	-
民國105年 2016	269,907	-	-	241,156	-	-	-	-
民國106年 2017	265,855	-	-	239,003	-	-	-	-
民國107年 2018	291,223	-	-	237,209	-	-	-	-

資料來源：本所會計室

一按政事別分

1.預算

單位：新臺幣千元

工業支出	交通支出	其他經濟服務支出	社會保險支出	社會救助支出	福利服務支出	社區發展支出	環境保護支出	退休撫卹給付支出	第二預備金	其他支出
-	-	-	-	-	-	-	-	13,742	-	4,301
-	-	-	-	-	-	-	-	14,530	-	2,811
-	-	-	-	-	-	-	-	10,723	-	6,417
-	-	-	-	-	-	-	-	9,163	-	6,355
-	13,190	-	-	-	-	-	-	9,492	-	4,674
-	14,340	-	-	-	-	-	-	11,445	-	2,966
-	9,720	-	-	-	-	-	-	9,575	2,503	5,054
-	9,007	-	-	-	-	-	-	38,970	-	6,037

表 6-2 歲出預決算

2.決算								
年度別	總計	政權 行 使 支出	行政 支出	民政 支 出	財務 支出	教育 支 出	文化 支 出	農業 支 出
民國100年 2011	250,513	-	-	233,456	-	-	-	-
民國101年 2012	255,138	-	-	238,301	-	-	-	-
民國102年 2013	249,589	-	-	232,447	-	-	-	-
民國103年 2014	247,213	-	-	231,694	-	-	-	-
民國104年 2015	253,563	-	-	228,129	-	-	-	-
民國105年 2016	261,290	-	-	234,817	-	-	-	-
民國106年 2017	261,747	-	-	235,903	-	-	-	-
民國107年 2018	286,969	-	-	233,094	-	-	-	-

—按政事別分(續)

2.決算

單位：新臺幣千元

工業支出	交通支出	其他經濟服務支出	社會保險支出	社會救助支出	福利服務支出	社區發展支出	環境保護支出	退休撫卹給付支出	第二預備金	其他支出
-	-	-	-	-	-	-	-	13,742	-	3,314
-	-	-	-	-	-	-	-	14,530	-	2,307
-	-	-	-	-	-	-	-	10,723	-	6,417
-	-	-	-	-	-	-	-	9,163	-	6,355
-	11,265	-	-	-	-	-	-	9,492	-	4,674
-	12,060	-	-	-	-	-	-	11,445	-	2,966
-	8,713	-	-	-	-	-	-	9,575	2,503	5,053
-	8,868	-	-	-	-	-	-	38,970	-	6,037

表 6-3 經費預決算數額

年度別	類別	總計	行政管理	業務管理
民國100年 2011	預算數	264,027	158,024	68,067
	決算數	250,513	153,018	64,460
民國101年 2012	預算數	264,440	166,825	66,274
	決算數	255,138	163,727	64,054
民國102年 2013	預算數	255,424	161,226	65,057
	決算數	249,589	158,999	62,776
民國103年 2014	預算數	251,596	160,875	63,212
	決算數	247,214	159,444	60,670
民國104年 2015	預算數	261,127	160,942	72,827
	決算數	253,564	157,332	70,798
民國105年 2016	預算數	269,908	160,557	80,599
	決算數	261,290	158,078	76,740
民國106年 2017	預算數	265,855	159,463	82,043
	決算數	261,747	159,227	79,179
民國107年 2018	預算數	291,223	161,891	75,318
	決算數	286,969	160,553	72,541

資料來源：本所會計室

一按工作計畫別分

單位：新臺幣千元

公園綠地與道路 養護	小型工程	退撫金	災害準備金	公務人員待遇福利
-	19,893	13,742	1,180	3,121
-	15,978	13,742	194	3,121
-	14,000	14,530	799	2,012
-	10,520	14,530	295	2,012
-	12,000	10,723	-	6,418
-	10,673	10,723	-	6,418
-	11,990	9,163	202	6,154
-	11,581	9,163	202	6,154
-	13,190	9,493	700	3,975
-	11,266	9,493	700	3,975
-	14,340	11,446	100	2,866
-	12,060	11,446	100	2,866
-	9,720	9,575	2,553	2,501
-	8,712	9,575	2,553	2,501
-	9,007	38,970	434	5,603
-	8,868	38,970	434	5,603

表 6-4區公所經費預算數額

年度別	類別	總計	經常	
			人事費	業務費
民國100年 2011	預算數	245,734	101,534	22,238
	決算數	233,456	98,395	18,342
民國101年 2012	預算數	246,899	99,649	32,558
	決算數	238,301	99,571	29,047
民國102年 2013	預算數	238,283	94,824	30,861
	決算數	232,448	94,801	28,177
民國103年 2014	預算數	236,077	94,832	29,189
	決算數	231,695	94,832	27,173
民國104年 2015	預算數	246,959	94,832	35,943
	決算數	239,396	94,832	30,797
民國105年 2016	預算數	255,496	95,466	47,055
	決算數	246,878	95,466	41,359
民國106年 2017	預算數	265,855	107,480	90,968
	決算數	261,747	107,480	88,133
民國107年 2018	預算數	246,216	95,466	89,973
	決算數	241,962	95,466	85,935

資料來源：本所會計室

一按用途別科目分

單位：新臺幣千元

門		資 本 門			
獎補助費	債務費	預備金	設備及投資	獎補助費	預備金
98,274	-	-	23,688	-	-
97,014	-	-	19,705	-	-
100,299	-	-	14,393	-	-
98,770	-	-	10,913	-	-
100,411	-	-	12,187	-	-
98,610	-	-	10,860	-	-
99,896	-	-	12,160	-	-
97,939	-	-	11,751	-	-
102,840	-	-	13,344	-	-
102,347	-	-	11,420	-	-
97,620	-	-	15,355	-	-
97,096	-	-	12,957	-	-
54,223	-	-	13,184	-	-
54,048	-	-	12,086	-	-
50,577	-	-	10,200	-	-
50,363	-	-	10,198	-	-

柒、教育文化

表 7-1 境內國民

學年度及學校別	校數 (所)	教師數(人)			職員數(人)			班級數(班)			
		合計	男	女	合計	男	女	合計	七年級	八年級	九年級
100學年度 SY2011	6	544	141	403	55	7	48	271	88	91	92
101學年度 SY2012	6	729	187	542	73	10	63	343	115	112	116
102學年度 SY2013	6	740	193	547	75	11	64	340	113	115	112
103學年度 SY2014	6	733	191	542	71	12	59	329	101	113	115
104學年度 SY2015	6	693	176	517	66	14	52	311	97	101	113
105學年度 SY2016	6	638	168	470	66	18	48	285	87	97	101
106學年度 SY2017	6	624	158	466	63	15	48	273	89	87	97
107學年度 SY2017	6	600	151	449	62	15	47	261	85	89	87
立志高中附設國中	1	-	-	-	-	-	-	15	5	5	5
鼎金國中	1	77	19	58	9	2	7	27	8	9	10
三民國中	1	109	32	77	12	4	8	43	14	15	14
民族國中	1	76	15	61	9	4	5	27	9	9	9
陽明國中	1	202	48	154	18	3	15	93	30	32	31
正興國中	1	136	37	99	14	2	12	56	19	19	18

資料來源：教育部統計處

中學概況

學生數(人)									上學年度畢業生數(人)		
合計			七年級		八年級		九年級				
計	男	女	男	女	男	女	男	女	合計	男	女
8,795	4,521	4,274	1,400	1,345	1,526	1,386	1,595	1,543	3,362	1,791	1,571
10,866	5,594	5,572	1,876	1,780	1,774	1,705	1,944	1,787	3,891	1,945	1,946
10,475	5,434	5,041	1,797	1,569	1,871	1,781	1,766	1,691	3,274	1,910	1,771
9,918	5,115	4,803	1,462	1,445	1,786	1,584	1,867	1,774	3,417	1,735	1,682
9,017	4,622	4,395	1,379	1,370	1,457	1,439	1,786	1,586	3,535	1,793	1,742
7,994	4,105	3,889	1,272	1,094	1,374	1,361	1,459	1,434	3,274	1,719	1,555
7,639	3,986	3,653	1,327	1,193	1,282	1,105	1,377	1,355	2,851	1,425	1,426
7,170	3,788	3,382	1,180	1,103	1,330	1,180	1,278	1,099	2,699	1,353	1,346
511	306	205	113	74	87	72	106	59	196	111	85
665	330	335	100	94	111	121	119	120	261	121	140
1,127	553	574	162	182	197	204	194	188	424	222	202
602	341	261	112	88	110	87	119	86	242	121	121
2,712	1,413	1,299	422	433	534	442	457	424	989	471	518
1,553	845	708	271	232	291	254	283	222	587	307	280

表 7-2 境內國民

學年度及學校別	校數 (所)	教師數(人)			職員數(人)		
		合計	男	女	合計	男	女
100學年度 SY2011	13	1,102	269	833	75	9	66
101學年度 SY2012	13	1,065	253	812	74	11	63
102學年度 SY2013	13	926	219	707	71	11	60
103學年度 SY2014	14	1,115	265	850	82	11	71
104學年度 SY2015	14	1,103	272	831	82	12	70
105學年度 SY2016	14	1,059	266	793	88	12	76
106學年度 SY2017	14	1,017	242	775	85	12	73
107學年度 SY2017	14	1,032	252	780	85	12	73
三民國小	1	49	14	35	6	3	3
鼎金國小	1	49	19	30	5	-	5
愛國國小	1	37	9	28	5	1	4
十全國小	1	64	14	50	4	1	3
正興國小	1	78	15	63	6	1	5
博愛國小	1	66	14	52	6	-	6
獅湖國小	1	98	21	77	7	-	7
民族國小	1	97	26	71	6	1	5
莊敬國小	1	89	22	67	7	-	7

資料來源：教育部統計處

小學概況

班級數(班)						
合計	一年級	二年級	三年級	四年級	五年級	六年級
669	103	100	109	110	123	124
644	95	104	102	108	112	123
541	82	83	90	90	97	99
611	95	96	98	107	104	111
600	95	99	99	98	110	103
600	91	98	96	102	102	111
566	92	89	93	95	99	98
572	105	91	86	93	97	100
27	5	4	3	5	5	5
27	5	4	5	4	4	5
17	3	3	2	3	3	3
35	7	5	5	6	7	5
45	9	7	8	7	7	7
32	6	5	5	5	6	5
57	10	9	9	9	10	10
55	10	9	8	8	9	11
51	9	8	7	9	9	9

表 7-2 境內國民

學年度及學校別	學生數 (人)						
	合計			一年級		二年級	
	計	男	女	男	女	男	女
100學年度 SY2011	19,021	9,976	9,045	1,457	1,282	1,426	1,230
101學年度 SY2012	17,767	9,300	8,467	1,321	1,224	1,465	1,299
102學年度 SY2013	14,338	7,502	6,836	1,117	1,007	1,134	1,031
103學年度 SY2014	16,097	8,471	7,626	1,335	1,193	1,362	1,213
104學年度 SY2015	15,637	8,212	7,425	1,295	1,221	1,323	1,206
105學年度 SY2016	15,504	8,096	7,408	1,179	1,122	1,327	1,241
106學年度 SY2017	14,779	7,747	7,032	1,259	1,119	1,154	1,103
107學年度 SY2017	14,931	7,803	7,128	1,392	1,358	1,255	1,124
三民國小	677	353	324	67	61	57	50
鼎金國小	620	311	309	57	60	43	46
愛國國小	385	186	199	30	32	31	27
十全國小	875	476	399	93	78	68	64
正興國小	1,165	602	563	114	123	117	79
博愛國小	825	429	396	75	78	69	67
獅湖國小	1,501	807	694	155	125	125	120
民族國小	1,437	761	676	125	125	124	123
莊敬國小	1,380	737	643	119	117	108	100

小學概況(續1)

學生數 (人)								上學年度畢業生數(人)		
三年級		四年級		五年級		六年級				
男	女	男	女	男	女	男	女	合計	男	女
1,521	1,460	1,613	1,521	1,927	1,690	2,032	1,862	3,635	1,559	1,776
1,449	1,239	1,516	1,452	1,618	1,541	1,931	1,712	3,884	2,030	1,854
1,227	1,109	1,273	1,081	1,332	1,253	1,419	1,355	3,193	1,689	1,504
1,321	1,198	1,466	1,330	1,459	1,253	1,528	1,439	3,166	1,622	1,544
1,363	1,198	1,323	1,211	1,448	1,335	1,460	1,254	2,957	1,521	1,436
1,352	1,208	1,393	1,220	1,373	1,261	1,472	1,356	2,766	1,487	1,279
1,311	1,212	1,322	1,173	1,359	1,200	1,342	1,225	2,776	1,448	1,328
1,148	1,086	1,320	1,200	1,324	1,163	1,364	1,197	2,569	1,347	1,222
44	40	65	57	64	55	56	61	120	69	51
51	50	58	49	48	48	54	56	113	61	52
26	32	33	34	25	35	41	39	63	30	33
79	61	85	69	84	76	67	51	178	94	84
85	95	96	100	101	88	89	78	189	115	74
73	64	70	63	78	65	64	59	139	77	62
108	113	139	105	134	104	146	127	239	120	119
110	104	127	104	129	110	146	110	276	151	125
101	92	134	115	149	101	126	118	252	123	129

表 7-2 境內國民

學年度及學校別	校數 (所)	教師數(人)			職員數(人)		
		合計	男	女	合計	男	女
光武國小	1	82	18	64	6	2	4
東光國小	1	129	36	93	9	2	7
河濱國小	1	27	7	20	5	-	5
陽明國小	1	127	27	100	9	1	8
河堤國小	1	40	10	30	4	-	4

小學概況(續2)

班級數(班)						
合計	一年級	二年級	三年級	四年級	五年級	六年級
48	9	8	7	8	7	9
71	14	12	11	11	12	11
12	2	2	2	2	2	2
71	12	11	10	12	12	14
24	4	4	4	4	4	4

表 7-2 境內國民

學年度及學校別	學生數 (人)						
	合計			一年級		二年級	
	計	男	女	男	女	男	女
光武國小	1,286	667	619	111	115	117	100
東光國小	1,937	1,022	915	201	189	169	149
河濱國小	260	141	119	20	20	21	12
陽明國小	1,924	988	936	173	172	149	133
河堤國小	659	323	336	52	63	57	54

小學概況(續完)

學生數 (人)								上學年度畢業生數(人)		
三年級		四年級		五年級		六年級				
男	女	男	女	男	女	男	女	合計	男	女
101	94	111	101	98	93	129	116	204	101	103
151	148	160	157	177	141	164	131	313	154	159
29	15	22	21	25	27	24	24	58	34	24
137	126	159	170	159	158	211	177	355	180	175
53	52	61	55	53	62	47	50	70	38	32

生 衛、捌

表 8-1 醫療機構及其他醫事

年底別	總計	醫師	中醫師	牙醫師	藥師	藥劑生
民國100年 2011	5,262	911	108	288	558	109
民國101年 2012	5,434	924	114	304	557	107
民國102年 2013	5,552	941	116	323	582	100
民國103年 2014	5,805	979	126	338	580	110
民國104年 2015	5,982	1,020	136	337	597	105
民國105年 2016	6,123	1,064	139	336	590	101
民國106年 2017	6,347	1,112	140	352	602	105
民國107年 2018	6,558	1,158	142	358	606	106

資料來源：衛生福利部

機構開(執)業醫事人員數

單位：人

醫事檢驗師	醫事檢驗生	醫事放射師	醫事放射士	護理師	護士	助產師
210	3	96	8	2,254	396	-
202	3	99	8	2,433	377	-
212	3	99	8	2,430	379	-
222	2	99	8	2,586	363	-
227	3	99	6	2,619	373	-
235	2	106	4	2,739	332	-
248	2	109	4	2,856	305	-
242	2	110	4	2,973	303	-

表 8-1 醫療機構及其他醫事

年底別	助產士	鑲牙生	營養師	物理治療師	物理治療生	職能治療師
民國100年 2011	6	1	29	74	61	46
民國101年 2012	5	1	28	74	61	33
民國102年 2012	5	1	30	84	61	41
民國103年 2013	4	1	35	97	52	45
民國104年 2014	4	1	37	118	46	51
民國105年 2016	3	1	35	123	44	57
民國106年 2017	2	1	38	149	44	59
民國107年 2018	1	1	44	158	38	65

機構開(執)業醫事人員數(續)

單位：人

職能治療生	臨床心理師	諮商心理師	呼吸治療師	語言治療師	聽力師	牙體技術師	牙體技術生
4	14	33	41	8	3	1	-
4	8	38	39	6	4	4	1
5	14	41	43	9	5	11	9
6	15	36	44	8	4	28	17
6	16	44	49	11	3	50	24
3	19	47	47	15	4	53	24
4	18	44	49	15	4	63	22
3	20	44	5	15	3	82	23

表 8-2 醫療院所數

年底別	醫療院所家數			醫療院所 病床數	醫院開放病床數										
	合計	醫院	診所		一般病床							特殊病床			
					急性病床			慢性病床				合計	加護 病床	燒傷 病床	嬰兒 病床
					急性一 般 病床	精神 急性 一般 病床	慢性 一般 病床	精神 慢性 一般 病床	慢性 結 核 病 床	漢 生 病 病 床					
民國101年 2012	476	13	463	2,665	1,563	1,522	41	-	-	-	-	798	153	13	24
民國102年 2013	472	12	460	2,662	1,543	1,502	41	-	-	-	-	793	153	13	24
民國103年 2014	502	12	490	2,751	1,572	1,531	41	-	-	-	-	805	152	13	24
民國104年 2015	503	12	491	2,764	1,581	1,540	41	-	-	-	-	779	146	13	24
民國105年 2016	496	12	484	2,802	1,599	1,558	41	-	-	-	-	787	142	13	24
民國106年 2017	504	11	493	2,798	1,588	1,547	41	-	-	-	-	733	142	13	24
民國107年 2018	507	11	496	2,964	1,628	1,587	41	-	-	-	-		147	8	34

資料來源：高雄市政府衛生局

及各類病床數、救護車輛數

單位：家、床

醫院開放病床數										精神 科日 間 照 護 人 數 (人)	診所病床數					醫院救 護車 (輛)
特殊病床											合計	觀察 床	嬰兒 床	血液透 析床	產科 病床	
急診 觀察床	安寧 病床	慢性呼 吸 照 護 病 床	亞急 性呼 吸 照 護 病 床	急 性 結 核 病 床	精 神 科 加 護 病 床	手 術 恢 復 床	嬰 兒 床	血 液 透 析 床	其 他							
76	20	122	-	-	-	37	137	205	11	44	304	119	30	145	10	10
74	20	98	24	-	-	36	136	205	10	44	326	126	30	160	10	9
74	20	98	24	-	-	36	136	205	23	44	374	176	30	160	10	9
69	20	98	24	-	-	37	120	205	23	44	404	191	30	173	10	1
66	20	79	24	-	-	41	136	190	8	44	441	228	30	173	10	1
66	18	79	12	-	-	32	136	202	9	44	458	252	23	173	10	1
66	20	79	12	-	-	32	136	211	10	-	557	351	23	173	10	1

表 8-3 藥商

年底別	總計	藥局	西藥商
			販賣業
民國100年 2011	1217	139	104
民國101年 2012	-	-	-
民國102年 2013	1222	102	93
民國103年 2014	1269	127	92
民國104年 2015	1303	121	93
民國105年 2016	1333	122	86
民國106年 2017	1,727	125	95
民國107年 2018	1,407	129	81

資料來源：高雄市政府衛生局

家數

單位：家

西藥商 製造業	中藥商		醫療器材商	
	販賣業	製造業	販賣業	製造業
25	940	0	2	7
-	-	-	-	-
31	988	-	2	6
30	1015	-	2	3
37	1047	-	1	4
31	1087	-	1	6
-	366	1	1,133	7
-	35	0	1,154	8

玖、環境保護

表 9-1 改善市容查報

年底別及查報事項	合 計	道路、水溝、下水道、橋樑、河川、堤防等公共設施之損壞事項	公園、綠地、行道樹等之維護、修剪及扶正事項	廢棄物、廢土、水溝、下水道、公廁等之清理維護 事項	違規廣告物 查報事項
民國100年 2011	2,044	276	79	675	799
民國101年 2012	1,971	159	50	570	960
民國102年 2013	2,761	75	85	524	1,851
民國103年 2014	2,859	65	58	467	2,002
民國104年 2015	1,753	33	60	878	571
民國105年 2016	2,947	331	102	1,095	10
民國106年 2017	2,770	406	113	1,114	1
民國107年 2018	2,519	442	121	925	-
查 報	2,519	442	121	925	-
收 件	2,519	442	121	925	-
移 文	162	36	15	49	-
短期計畫	-	-	-	-	-
長期計畫	-	-	-	-	-
無法辦理	-	-	-	-	-
完 工	2,519	442	121	925	-
查驗未通過	-	-	-	-	-
查驗未執行	-	-	-	-	-
結 案	2,519	442	121	925	-

資料來源：本所民政課

有關案件執行情形

單位：件

空屋空地 查報事項	交通號(標誌)、 標線之修復及移 除廢棄交通號誌 事項	門牌、街道巷弄 名牌之維護事項	路燈、水電、電 信、瓦斯設施之 損壞修復事項	競選廣告物之 改善、移除事 項	路霸檢舉通報 事項	其他有礙市容觀 瞻及妨害公共安 全事項
31	150	6	22	-	-	37
22	141	6	60	-	-	25
40	104	28	54	-	-	40
30	118	64	48	-	-	37
21	110	19	53	-	4	25
77	131	20	114	-	1	1,066
62	3	3	131	-	-	937
60	53	14	63	-	-	841
60	53	14	63	-	-	841
60	53	14	63	-	-	841
-	1	2	4	-	-	55
-	-	-	-	-	-	-
-	-	-	-	-	-	-
-	-	-	-	-	-	-
60	53	14	63	-	-	841
-	-	-	-	-	-	-
-	-	-	-	-	-	-
60	53	14	63	-	-	841

表 9-2 維護市容查報案件辦理情形

單位：件

年別	合計	已依案 執行完成	正依案執行	計畫執行	無法執行
民國100年 2011	2,044	2,044	-	-	-
民國101年 2012	1,971	1,971	-	-	-
民國102年 2013	2,761	2,761	-	-	-
民國103年 2014	2,859	2,859	-	-	-
民國104年 2015	1,753	1,753	-	-	-
民國105年 2016	2,947	2,947	-	-	-
民國106年 2017	2,770	2,770	-	-	-
民國107年 2018	2,519	2,519	-	-	-

資料來源：本所民政課

拾、社會福利

表 10-1 推行社區

年底及社區發展協會別	設置社區 生產建設基 金 (個)	實際使用經費(元)		社區活動 中心 (幢) (年底)	社區發展工作項目		
		政府補助款	社區自籌款		辦理社區 幹部訓練 (人次)	辦理社區 觀摩 (人次)	社區長壽 俱樂部 (處) (年底)
民國100年 2011	5	-	-	1	-	-	1
民國101年 2012	5	3,776,000	1,451,579	1	1,001	1,328	7
民國102年 2013	5	6,544,200	1,574,114	1	1,076	1,316	7
民國103年 2014	5	1,886,033	1,596,747	1	3,054	2,179	10
民國104年 2015	5	6,051,530	1,271,953	1	14,183	1,753	5
民國105年 2016	5	6,472,900	1,932,991	1	2,095	2,413	13
民國106年 2017	5	6,660,160	2,979,012	1	3,374	2,256	12
民國107年 2018	5	7,400,554	2,196,221	1	1,590	943	9

資料來源：本所社會課

發展工作成果

社區發展工作項目									
社區媽媽 教室 (班) (年底)	社區守望 相助隊 (隊) (年底)	社區民俗藝 文 康樂班隊 (隊) (年底)	社區志願服務 (年底)		辦理社區照顧 關懷據點 (處) (年底)	社區 圖書室 (處) (年底)	社區 刊物 (期) (年底)	服務成果	
			團隊 (隊)	志工數 (人)				福利服務或 活動 (受益人次)	其他服務 (受益人次)
-	24	1	10	-	-	1	8	-	-
22	34	7	29	1,048	13	1	30	12,647	25,245
25	33	9	32	1,139	13	1	77	20,049	18,951
19	32	12	14	1,491	13	3	8	31,837	23,475
15	27	14	46	1,276	12	7	17	74,075	40,091
50	37	14	32	1,049	12	1	18	92,730	38,761
46	31	11	38	1,076	11	1	17	69,878	35,244
36	26	9	39	1,149	11	3	20	116,810	141,766

表 10-2 社區發展

年底及社區發展協會別	社區發展協會數 (個)	社區戶數 (戶)	社區人口數 (人)
民國100年 2011	59	85,549	228,984
民國101年 2012	63	89,706	241,162
民國102年 2013	63	89,760	241,077
民國103年 2014	66	95,276	252,437
民國104年 2015	66	92,608	236,420
民國105年 2016	68	93,969	243,770
民國106年 2017	49	72,761	188,948
民國107年 2018	43	84,405	216,962

資料來源：本所社會課

協會會員人數

理監事人數 (人)	社區發展協會會員數 (人)		
	合計	男	女
-	5,646	-	-
934	6,357	2,831	3,526
940	6,575	2,841	3,734
994	6,492	2,838	3,654
997	6,399	2,755	3,644
1,001	6,332	2,689	3,643
719	4,968	2,035	2,933
638	4,391	1,759	2,632

表10-3社會福利

年底別	中低收入 老人生活 津貼	低收入戶 喪葬補助		身心障礙者 生活補助		身心障礙者 托育養護補助	
	申請人次	發放人次	金額	發放人次	金額	發放人次	金額
民國100年 2011	462	-	-	64,798	269,093,390	-	-
民國101年 2012	531	-	-	63,774	312,792,290	-	-
民國102年 2013	425	-	-	63,787	313,091,040	350	5,132,411
民國103年 2014	464	-	-	62,774	310,401,440	356	5,192,017
民國104年 2015	515	-	-	61,897	307,104,770	383	5,602,400
民國105年 2016	693	-	-	60,269	305,952,456	390	5,748,243
民國106年 2017	862	21	210,000	57,359	294,253,072	125	1,573,924
民國107年 2018	912	17	170,000	55,468	283,728,285	203	2,370,208

資料來源：本所社會課

及救濟概況

單位：人次；元

身心障礙者 生活輔助器具補助		急難救助		其他		
發放人次	金額	發放人次	金額	現金	實物	衣服
1,129	2,252,850	437	1,150,000	-	-	-
1,161	9,822,544	355	1,020,000	-	-	-
1,258	12,130,846	292	443,000	-	-	-
1,423	12,392,896	276	367,000	-	-	-
1,539	12,563,837	363	565,000	-	-	-
1,724	14,703,305	274	431,000	-	-	-
1,962	16,723,627	224	1,247,000	-	-	-
1,441	12,781,350	271	1,525,000	-	-	-

表 10-4 遭受災害

年底別	災害種類	災害發生日期 (年/月/日)	受 災 人 數(人)			
			臨時收容 災民數	死 亡 (含無名屍)	失 蹤	重 傷
民國 100 年 2011	-	-	-	-	-	-
民國 101 年 2012	火災	101/01/08	-	-	-	-
	火災	101/02/05	-	-	-	-
	火災	101/08/16	-	-	-	-
民國 102 年 2013	火災	102/03/19	-	-	-	-
	火災	102/04/23	-	-	-	-
	火災	102/08/13	-	-	-	-
	火災	102/08/20	-	-	-	-
	火災	102/11/22	-	-	-	-
民國 103 年 2014	火災	103/11/29	-	-	-	-
民國 104 年 2015	火災	104/01/24	-	-	-	-
	火災	104/10/10	-	-	-	-
民國 105 年 2016	火災	105/04/11	-	-	-	-
	火災	105/07/17	-	-	-	-
	風災	105/09/14	-	-	-	-
	風災	105/09/14	-	-	-	-
	風災	105/09/26	-	-	-	-

資料來源：高雄市社會局救助科

救助情形

其他	住屋毀損 安遷救助		財物受損 影響生計者	救 助 金 額 (元)		
	戶	人	戶	總 計	現 金	實 物
-	-	-	-	-	-	-
-	1	2	-	400,000	400,000	-
-	1	3	-	600,000	600,000	-
-	1	3	-	600,000	600,000	-
-	1	3	-	600,000	600,000	-
-	1	1	-	200,000	200,000	-
-	1	3	-	600,000	600,000	-
-	1	3	-	600,000	600,000	-
-	1	2	-	400,000	400,000	-
-	-	-	-	2,000,000	2,000,000	-
-	1	5	-	1,000,000	1,000,000	-
-	1	5	-	1,000,000	1,000,000	-
-	1	4	-	800,000	800,000	-
-	1	3	-	600,000	600,000	-
-	1	1	-	200,000	200,000	-
-	1	2	-	400,000	400,000	-
-	-	-	-	150,000	150,000	-

表 10-4 遭受災害

年底別	災害種類	災害發生日期 (年/月/日)	受 災 人 數(人)			
			臨時收容 災民數	死 亡 (含無名屍)	失 蹤	重 傷
民國106年 2017	風災	105/09/26	-	-	-	-
	火災	105/11/25	-	-	-	-
	火災	106/02/08	-	-	-	-
	火災	106/06/07	-	-	-	-
	火災	106/07/27	-	-	-	-
民國107年 2018	火災	106/12/30	-	-	-	-
	火災	107/05/19	-	-	-	-
	火災	107/08/16	-	-	-	-
	風災	107/08/23	-	3	-	-
	水災	107/8/28	-	-	-	-

救助情形(續)

其 他	住屋毀損 安遷救助		財物受損 影響生計者	救 助 金 額 (元)		
	戶	人	戶	總 計	現 金	實 物
-	1	5	-	1,000,000	1,000,000	-
-	1	1	-	200,000	200,000	-
-	1	4	-	80,000	80,000	-
-	1	3	-	60,000	60,000	-
-	1	2	-	40,000	40,000	-
-	1	4	-	80,000	80,000	-
-	1	2	-	40,000	40,000	0
-	1	5	-	100,000	100,000	0
-	-	-	-	600,000	600,000	0
-	-	-	654	3,940,000	3,940,000	0

表 10-5 辦理急難

年底別	總 計	死亡無力殮葬者	遭受意外傷害或罹患重病致生活陷於困境者
民國100年 2011	437	208	198
民國101年 2012	355	175	161
民國102年 2013	292	198	94
民國103年 2014	276	204	71
民國104年 2015	363	237	122
民國105年 2016	274	190	80
民國106年 2017	224	136	84
民國107年 2018	271	164	100

資料來源：本所社會課

救助概況

單位：人次

負家庭主要生計責任 且無法工作致生活 陷於困境者	財產或存款未能及時運 用致生活陷於困境者	其他遭遇重大變故者	川資突然發生困難者
31	-	-	-
19	-	-	-
-	-	-	-
1	-	-	-
4	-	-	-
4	-	-	-
4	-	-	-
4	1	2	-

表 10-6 低收入

年底別	總 計		第 1 類	
	戶 數	人 數	戶 數	人 數
民國100年 2011	2,381	5,345	29	30
民國101年 2012	2,566	5,851	18	18
民國102年 2013	2,532	5,771	15	15
民國103年 2014	2,619	5,900	14	14
民國104年 2015	2,424	5,327	14	14
民國105年 2016	2,148	4,543	13	13
民國106年 2017	2,023	4,127	11	11
民國107年 2018	1,853	3,614	10	10

資料來源：高雄市政府社會局

戶人口

單位：戶、人

第2類		第3類		第4類	
戶數	人數	戶數	人數	戶數	人數
1,367	2,705	681	1,867	304	743
1,229	2,284	531	1,421	788	2,128
1,094	1,887	478	1,263	945	2,606
1,156	1,955	443	1,174	1,006	2,757
1,063	1,693	363	939	984	2,681
970	1,450	300	769	865	2,311
953	1,344	255	651	804	2,121
914	1,226	227	549	702	1,829

表 10-7 身心障礙

年底別	身心障礙人數									
	總計			領有舊制身心障礙手冊者						
				合計			視覺障礙者		聽覺機能障礙者	
	合計	男	女	計	男	女	男	女	男	女
民國100年 2011	14,380	8,052	6,328	14,380	8,052	6,328	408	344	714	517
民國101年 2012	14,756	8,277	6,479	13,589	7,692	5,897	406	314	651	501
民國102年 2013	14,941	8,366	6,575	11,554	6,592	4,962	375	286	544	411
民國103年 2014	15,166	8,471	6,695	10,384	5,929	4,455	350	281	436	332
民國104年 2015	15,657	8,742	6,915	8,605	4,870	3,735	298	247	330	259
民國105年 2016	16,193	9,049	7,144	5,820	3,224	2,596	238	201	260	206
民國106年 2017	15,385	8,526	6,859	2,948	1,527	1,421	150	146	175	131
民國107年 2018	15,413	8,563	6,850	360	196	164	19	14	16	15

資料來源：高雄市政府社會局

人口一覽表

單位：人

身心障礙人數

領有舊制身心障礙手冊者

平衡機能障礙者		聲音機能或語言機能障礙者		肢體障礙者		智能障礙者		重要器官失去功能者		顏面損傷者	
男	女	男	女	男	女	男	女	男	女	男	女
31	22	152	61	2,988	1,970	690	539	980	844	43	15
34	20	136	44	2,783	1,873	605	490	1,061	934	38	18
25	10	112	36	2,508	1,666	538	439	902	825	37	18
21	9	94	36	2,311	1,513	508	409	819	751	32	16
18	6	88	34	2,088	1,358	295	246	703	656	32	11
15	4	61	17	1,458	988	93	83	527	534	19	5
10	1	31	8	618	521	33	35	267	277	5	4
1	-	2	1	87	53	13	8	21	28	2	-

表 10-7 身心障礙

年底別	身心障礙人數									
	領有舊制身心障礙手冊者									
	植物人		失智症者		自閉症者		慢性精神病患者		多重障礙者	
	男	女	男	女	男	女	男	女	男	女
民國100年 2011	37	267	204	268	130	18	831	864	754	527
民國101年 2012	38	24	181	274	193	29	741	807	732	489
民國102年 2013	29	19	120	184	152	22	572	580	610	405
民國103年 2014	27	18	90	149	122	13	531	525	532	351
民國104年 2015	22	16	76	119	41	2	467	487	399	274
民國105年 2016	14	12	58	94	19	2	216	291	241	150
民國106年 2017	7	7	41	81	10	1	64	122	114	85
民國107年 2018	-	2	5	12	2	0	18	22	10	9

人口一覽表(續1)

單位：人

身心障礙人數										
領有舊制身心障礙手冊者						領有新制身心障礙證明者				
頑性(難治型) 癲癇症者		因罕見疾病而致 身心功能障礙者		其他		合計			神經系統構造 及精神、心智功能	
男	女	男	女	男	女	計	男	女	男	女
40	32	13	8	37	32	-	-	-	-	-
34	34	20	12	39	34	1,167	585	582	214	305
14	17	17	11	37	33	3,387	1,774	1,613	662	737
3	9	17	10	36	33	4,782	2,542	2,240	856	966
3	7	6	3	4	10	7,052	3,872	3,180	1,334	1,279
1	3	3	2	1	4	10,373	5,825	4,548	1,930	1,759
-	-	2	-	-	2	12,437	6,999	5,438	1,946	1,897
-	-	-	-	-	-	15,053	8,367	6,686	2,199	2,174

表 10-7 身心障礙

年底別	身心障礙人數							
	領有新制身心障礙證明者							
	眼、耳及相關構造 與感官功能及疼痛		涉及聲音與言語 構造及其功能		循環、造血、免疫與 呼吸系統構造及其功 能		消化、新陳代謝與內分 泌系統相關構造及其功 能	
	男	女	男	女	男	女	男	女
民國100年 2011	-	-	-	-	-	-	-	-
民國101年 2012	70	42	5	-	44	29	6	12
民國102年 2013	221	166	22	2	140	74	25	18
民國103年 2014	357	275	41	3	185	117	39	22
民國104年 2015	528	400	53	6	267	185	59	30
民國105年 2016	679	527	90	24	361	240	88	40
民國106年 2017	832	663	115	44	333	253	167	135
民國107年 2018	1,139	903	122	37	470	375	132	61

人口一覽表(續完)

單位：人

身心障礙人數										身心障礙人數 占總人口比率 (%)	
領有新制身心障礙證明者											
泌尿與生殖系統相關 構造及其功能		神經、肌肉、骨骼 之移動相關構造及 其功能		皮膚與相關 構造及其功能		跨兩類別以上者		舊制轉換新制 暫無法歸類者			
男	女	男	女	男	女	男	女	男	女		
-	-	-	-	-	-	-	-	-	-	-	4.08
34	27	138	108	1	-	73	59	-	-	4.21	
104	118	376	345	4	-	217	152	3	1	4.28	
165	165	571	457	7	4	320	230	1	1	4.36	
228	236	842	655	7	9	509	349	45	31	4.51	
375	352	1,520	1,042	23	15	708	511	51	38	5.00	
499	447	2,278	1,452	32	15	722	487	75	45	4.50	
653	642	2,686	1,831	36	21	878	599	52	43	4.52	

表 10-8 區公所全民健保第一、五、六類保險對象統計

單位：人

年底別	當年底在保人數		
	第一類保險對象	第五類保險對象	第六類保險對象
民國100年 2011	811	5,316	58,629
民國101年 2012	737	5,745	59,090
民國102年 2013	758	5,760	59,951
民國103年 2014	757	5,775	58,996
民國104年 2015	707	5,311	58,915
民國105年 2016	741	4,535	59,026
民國106年 2017	790	4,438	59,493
民國107年 2018	780	3,382	59,450

資料來源：本所民政課、社會課、秘書室

拾壹、其 他

表 11-1 辦理調解

年底別	年底調解委員數 (人)	結案件數總計			民事結案件數			
					合計		債權、債務	
		合計	成立	不成立	成立	不成立	成立	不成立
民國100年 2011	15	1,026	876	150	648	99	596	80
民國101年 2012	15	1,233	1,024	209	812	151	776	124
民國102年 2013	14	1,428	1,143	285	948	150	886	95
民國103年 2014	17	1,473	1,147	326	906	196	888	148
民國104年 2015	17	1,595	1,131	464	921	338	899	277
民國105年 2016	17	1,800	1,171	629	983	478	963	440
民國106年 2017	17	2,022	1,379	643	1,177	500	1,140	453
民國107年 2018	16	1,751	1,226	525	1073	441	1037	411

資料來源：本所民政課

業務概況

單位：件

民事結案件數

營建工程		物權(房地產)		親屬(婚姻)		繼承		商事(公害)	
成立	不成立	成立	不成立	成立	不成立	成立	不成立	成立	不成立
4	2	4	2	-	-	1	3	7	2
2	3	14	10	5	12	5	-	1	-
4	6	27	20	3	12	1	7	-	-
3	4	8	27	1	6	-	3	-	-
6	7	4	38	3	4	-	-	-	-
4	2	6	17	-	4	1	3	-	1
4	7	14	22	3	7	1	1	3	-
3	4	24	13	4	3	-	5	-	1

表 11-1 辦理調解

年底別	民事結案件數		刑事結案件數					
	其他		計		傷害		毀棄損壞	
	成立	不成立	成立	不成立	成立	不成立	成立	不成立
民國100年 2011	36	10	228	51	201	36	2	1
民國101年 2012	9	2	212	58	175	45	2	-
民國102年 2013	27	10	195	135	125	110	3	3
民國103年 2014	6	8	241	130	186	91	6	1
民國104年 2015	9	12	210	126	125	82	7	-
民國105年 2016	9	11	188	151	141	101	-	1
民國106年 2017	12	10	202	143	145	103	4	1
民國106年 2017	5	4	153	84	122	68	1	-

業務概況(續)

單位：件

刑事結案件數

詐欺侵佔及竊盜		妨害婚姻及家庭		妨害風化		妨害自由名譽 用及秘密 信		其他	
成立	不成立	成立	不成立	成立	不成立	成立	不成立	成立	不成立
5	4	-	-	2	1	2	3	16	6
6	3	-	-	2	-	7	2	20	8
42	18	1	1	-	-	6	3	18	12
33	23	1	-	1	-	7	6	7	9
33	19	3	-	3	-	3	5	36	20
21	20	-	2	1	3	11	10	14	14
29	18	1	-	2	-	11	17	10	4
14	9	-	1	1	2	9	4	6	-

表 11-2 調解委員

年底別	委員 總人數	性別		年齡				教育程度			
		男	女	未滿 40歲	40-50歲 未滿	50-60歲 未滿	60歲 以上	大專 以上	高中(職)	國中	國小
民國100年 2011	15	10	5	-	2	2	11	6	9	-	-
民國101年 2012	15	10	5	-	2	2	11	6	9	-	-
民國102年 2013	14	9	5	-	1	2	11	6	8	-	-
民國103年 2014	17	12	5	-	1	3	13	10	7	-	-
民國104年 2015	17	11	6	-	2	4	11	11	4	2	-
民國105年 2016	17	10	7	-	3	4	10	11	4	2	-
民國106年 2017	17	10	7	-	2	3	12	11	4	2	-
民國107年 2018	16	9	7	-	2	2	12	10	4	2	-

資料來源：本所民政課

會組織概況

單位：人

行業				服務公職		委員年資			
農、林、 漁、牧業	製造業、 水電、 燃氣業及 營造業	商業	服務業及 其他	曾任公職	未曾任 公職	未滿4年	4-未滿8年	8-未滿16年	16年以上
-	-	3	12	5	10	2	4	7	2
-	-	5	10	5	10	2	1	8	4
-	-	4	10	4	10	2	4	6	2
-	-	5	12	6	11	5	1	5	6
-	-	3	14	7	10	5	2	5	5
-	-	3	14	6	11	5	2	5	5
-	-	3	14	6	11	5	2	5	5
-	-	3	13	5	11	5	2	5	4

表 11-3 神壇、寺廟、

年底及里別	道教	佛教	理教	軒轅教	天帝教	一貫道	天德聖教	儒教
民國100年 2011	33	6	-	-	-	-	-	-
民國101年 2012	33	6	-	-	-	-	-	-
民國102年 2013	33	6	-	-	-	-	-	-
民國103年 2014	33	6	-	-	-	-	-	-
民國104年 2015	32	6	-	-	-	-	-	-
民國105年 2016	32	6	-	-	-	-	-	-
民國106年 2017	32	6	-	-	-	-	-	-
民國107年 2018	32	6	-	-	-	-	-	-
鼎金里	3	-	-	-	-	-	-	-
鼎西里	3	-	-	-	-	-	-	-
鼎泰里	2	-	-	-	-	-	-	-
鼎盛里	1	-	-	-	-	-	-	-
本安里	-	1	-	-	-	-	-	-
本館里	-	1	-	-	-	-	-	-
本和里	1	-	-	-	-	-	-	-
寶興里	2	-	-	-	-	-	-	-
寶中里	1	1	-	-	-	-	-	-
寶德里	1	-	-	-	-	-	-	-
寶安里	1	-	-	-	-	-	-	-

資料來源：本所民政課

財團寺廟一覽表

單位：所

亥子道	彌勒大道	中華聖教	宇宙彌勒 皇教	先天救教	黃中	玄門真宗	天道	其他
-	-	-	-	-	-	-	-	-
-	-	-	-	-	-	-	-	-
-	-	-	-	-	-	-	-	-
-	-	-	-	-	-	-	-	-
-	-	-	-	-	-	-	-	-
-	-	-	-	-	-	-	-	-
-	-	-	-	-	-	-	-	-
-	-	-	-	-	-	-	-	-
-	-	-	-	-	-	-	-	-
-	-	-	-	-	-	-	-	-
-	-	-	-	-	-	-	-	-
-	-	-	-	-	-	-	-	-
-	-	-	-	-	-	-	-	-
-	-	-	-	-	-	-	-	-
-	-	-	-	-	-	-	-	-
-	-	-	-	-	-	-	-	-
-	-	-	-	-	-	-	-	-
-	-	-	-	-	-	-	-	-
-	-	-	-	-	-	-	-	-
-	-	-	-	-	-	-	-	-

表 11-3 神壇、寺廟、

年底及里別	道教	佛教	理教	軒轅教	天帝教	一貫道	天德聖教	儒教
灣興里	-	2	-	-	-	-	-	-
灣復里	1	-	-	-	-	-	-	-
正興里	2	1	-	-	-	-	-	-
安泰里	2	-	-	-	-	-	-	-
安生里	1	-	-	-	-	-	-	-
安宜里	1	-	-	-	-	-	-	-
安東里	1	-	-	-	-	-	-	-
安和里	1	-	-	-	-	-	-	-
裕民里	1	-	-	-	-	-	-	-
立德里	1	-	-	-	-	-	-	-
千北里	1	-	-	-	-	-	-	-
港東里	1	-	-	-	-	-	-	-
港西里	1	-	-	-	-	-	-	-
興德里	1	-	-	-	-	-	-	-
川東里	1	-	-	-	-	-	-	-
鳳南里	1	-	-	-	-	-	-	-

財團寺廟一覽表(續)

單位：所

亥子道	彌勒大道	中華聖教	宇宙彌勒 皇教	先天救教	黃中	玄門真宗	天道	其他
-	-	-	-	-	-	-	-	-
-	-	-	-	-	-	-	-	-
-	-	-	-	-	-	-	-	-
-	-	-	-	-	-	-	-	-
-	-	-	-	-	-	-	-	-
-	-	-	-	-	-	-	-	-
-	-	-	-	-	-	-	-	-
-	-	-	-	-	-	-	-	-
-	-	-	-	-	-	-	-	-
-	-	-	-	-	-	-	-	-
-	-	-	-	-	-	-	-	-
-	-	-	-	-	-	-	-	-
-	-	-	-	-	-	-	-	-
-	-	-	-	-	-	-	-	-
-	-	-	-	-	-	-	-	-
-	-	-	-	-	-	-	-	-
-	-	-	-	-	-	-	-	-
-	-	-	-	-	-	-	-	-

表 11-4 聚會所、財

年底及里別	聚會所、財團法人教會名稱	教別	負責人姓名
民國107年 2018			
寶業里	財團法人新約教會高雄教會	基督教	周建人
寶業里	財團法人伯大尼之家	基督教	李明健
達德里	財團法人基督教浸信宣道會三民教會	基督教	黃峻成
本揚里	財團法人基督教高雄馬可樓教會	基督教	何建中
寶龍里	財團法人基督教建興教會	基督教	洪大能
港西里	財團法人基督教火車頭教會	基督教	劉歷志
鼎泰里	財團法人基督教高雄聖經禮拜堂	基督教	林立民
寶安里	財團法人中華基督教浸信宣道會高雄覺民教會	基督教	陳仲裕
灣中里	財團法人高雄市基督教活力勁教會	基督教	張健昌
本元里	財團法人基督教主耶穌基督大豐教會	基督教	李高生
同德里	財團法人台灣基督長老教會高雄宣教中心	基督教	王進財
同德里	財團法人台灣基督長老教會壽山中會	基督教	黃文耀
德北里	財團法人華人基督四方教會	基督教	呂明德
達明里	財團法人基督小連教會	基督教	莊雅惠
精華里	財團法人高雄市基督教會錫安堂	基督教	陳夢華
博愛里	財團法人高雄榮耀基督教會	基督教	李海翔
安吉里	財團法人高禱屋	基督教	鄭博仁

資料來源：本所民政課

團法人教會概況

地址	電話	建立日期
澄清路379號	932951303	78.03.28
覺民路2號	3803011	78.06.21
大連街99巷1號	3118383	73.05.23
澄清路531號	3837860	88.05.18
建德路204巷1之2號2樓	3827473	88.03.19
河北二路50之1號	2851185	86.07.12
明賢街46號	936110955	91.12.12
臥龍路113號4樓5樓	937636474	92.04.21
建工路662巷1弄9號	925985883	93.02.24
建工路285號	3905311	97.04.09
山東街142號4樓	3220669#401	100.01.17
山東街142號3樓	3120691	87.09.25
九如二路597號6樓之3	3232707	98.09.28
大連街145巷23號	0929929371	102.12.19
九如二路366號5樓	3155571#37	88.05.13
建國二路42號4樓	928154800	82.08.06
民族一路80號39樓之1	3986702	104.08.25

表 11-4 聚會所、財

年底及里別	聚會所、財團法人教會名稱	教別	負責人姓名
寶安里	財團法人基督教好消息教會	基督教	林彩惠
鼎泰里	財團法人基督教福氣教會	基督教	楊錫儒
鼎西里	財團法人基督教高雄約珥靈糧堂	基督教	王繼忠
本安里	財團法人基督教高雄愛加倍福音教會	基督教	貢逸民

團法人教會概況(續)

地址	電話	建立日期
大昌二路97號5樓	5611000	104.10.28
河堤路292號地下1樓	3451919	105.03.24
鼎新路90巷9號1樓	5504222	105.06.01
信國路4號地下層	3838400	106.10.16

表 11-5 宗教團體興辦公益

年底及宗教別	醫療機構		文教機構				
	醫院數	診所數	大學數	專科學校數	中學數	職校數	小學數
民國100年 2011	-	-	-	-	-	-	-
民國101年 2012	-	-	-	-	-	-	-
民國102年 2013	-	-	-	-	-	-	-
民國103年 2014	-	-	-	-	-	-	-
民國104年 2015	-	-	-	-	-	-	-
民國105年 2016	-	-	-	-	-	-	-
民國106年 2017	-	-	-	-	-	-	-
民國107年 2018	-	-	-	-	-	-	-
道教	-	-	-	-	-	-	-
佛教	-	-	-	-	-	-	-
理教	-	-	-	-	-	-	-
軒轅教	-	-	-	-	-	-	-
天帝教	-	-	-	-	-	-	-
一貫道	-	-	-	-	-	-	-
天德聖教	-	-	-	-	-	-	-
儒教	-	-	-	-	-	-	-
亥子道	-	-	-	-	-	-	-
彌勒大道	-	-	-	-	-	-	-
中華聖教	-	-	-	-	-	-	-
宇宙彌勒皇教	-	-	-	-	-	-	-
先天救教	-	-	-	-	-	-	-
黃中	-	-	-	-	-	-	-
玄門真宗	-	-	-	-	-	-	-
天道	-	-	-	-	-	-	-
其他	-	-	-	-	-	-	-

資料來源：本所民政課

慈善及社會教化事業概況

單位：個

文教機構			公益慈善事業						
幼兒園數	圖書 閱覽室數	其他	養老院數	身心殘障 教養院數	青少年輔 導院數	福利基金 會數	學生宿舍 處數	技藝研習 處數	社會服務 中心數
3	5	-	-	-	-	-	2	16	-
3	5	-	-	-	-	-	2	16	-
2	5	-	-	-	-	-	2	16	-
2	5	-	-	-	-	-	-	16	-
-	6	-	-	-	-	-	-	3	-
-	9	-	-	-	-	-	-	9	-
-	9	-	-	-	-	-	-	9	-
-	4	-	-	-	-	-	-	2	-
-	2	-	-	-	-	-	-	2	-
-	2	-	-	-	-	-	-	-	-
-	-	-	-	-	-	-	-	-	-
-	-	-	-	-	-	-	-	-	-
-	-	-	-	-	-	-	-	-	-
-	-	-	-	-	-	-	-	-	-
-	-	-	-	-	-	-	-	-	-
-	-	-	-	-	-	-	-	-	-
-	-	-	-	-	-	-	-	-	-
-	-	-	-	-	-	-	-	-	-
-	-	-	-	-	-	-	-	-	-
-	-	-	-	-	-	-	-	-	-
-	-	-	-	-	-	-	-	-	-
-	-	-	-	-	-	-	-	-	-
-	-	-	-	-	-	-	-	-	-
-	-	-	-	-	-	-	-	-	-
-	-	-	-	-	-	-	-	-	-
-	-	-	-	-	-	-	-	-	-

表 11-6 服兵役役男列級家屬

年底別	總計		生育補助金		喪葬補助金	
	件數 (件)	金額 (元)	件數 (件)	金額 (元)	件數 (件)	金額 (元)
民國100年 2011	128	116,834	-	-	-	-
民國101年 2012	128	136,834	-	-	1	25,000
民國102年 2013	60	66,779	-	-	-	-
民國103年 2014	18	43,379	-	-	1	25,000
民國104年 2015	29	40,914	1	10,000	-	-
民國105年 2016	35	41,734	-	-	-	-
民國106年 2017	44	79,950	-	-	-	-
民國107年 2018	34	38,644	-	-	-	-

資料來源：高雄市政府兵役局

各項慰、補助費發放統計

急難慰助金		健保補助費		醫療補助費	
件數 (件)	金額 (元)	件數 (件)	金額 (元)	件數 (件)	金額 (元)
-	-	53	31,552	75	85,282
-	-	58	29,038	69	82,796
-	-	12	9,287	48	57,492
-	-	3	4,494	14	13,885
-	-	6	6,900	22	24,014
-	-	19	19,474	16	22,260
-	-	-	-	44	79,950
-	-	-	-	34	38,644

表 11-7 服兵役役男列級家屬

年底別	總計			戶數 (戶)
	戶數 (戶)	人口數 (人)	金額 (元)	
民國100年 2011	117	295	2,298,400	34
民國101年 2012	131	342	2,657,000	37
民國102年 2013	92	231	1,679,090	28
民國103年 2014	67	173	1,078,990	28
民國104年 2015	61	116	924,401	26
民國105年 2016	58	138	1,027,660	23
民國106年 2017	48	127	1,117,130	21
民國107年 2018	42	91	766,230	29

資料來源：高雄市政府兵役局

安家生活扶助費發放情形

一次安家費		生活扶助金		
人口數 (人)	金額 (元)	戶數 (戶)	人口數 (人)	金額 (元)
86	609,700	83	209	1,688,700
92	774,450	94	250	1,882,550
71	473,340	64	160	1,205,750
71	473,340	39	102	605,650
50	439,951	35	66	484,450
61	459,810	35	77	567,850
56	568,730	27	71	548,400
64	579,080	13	27	187,150

