

高雄市三民區
區政統計年報
資料期間：100-106 年



高雄市三民區公所編印

中華民國 107 年 8 月

三民區行政區域圖

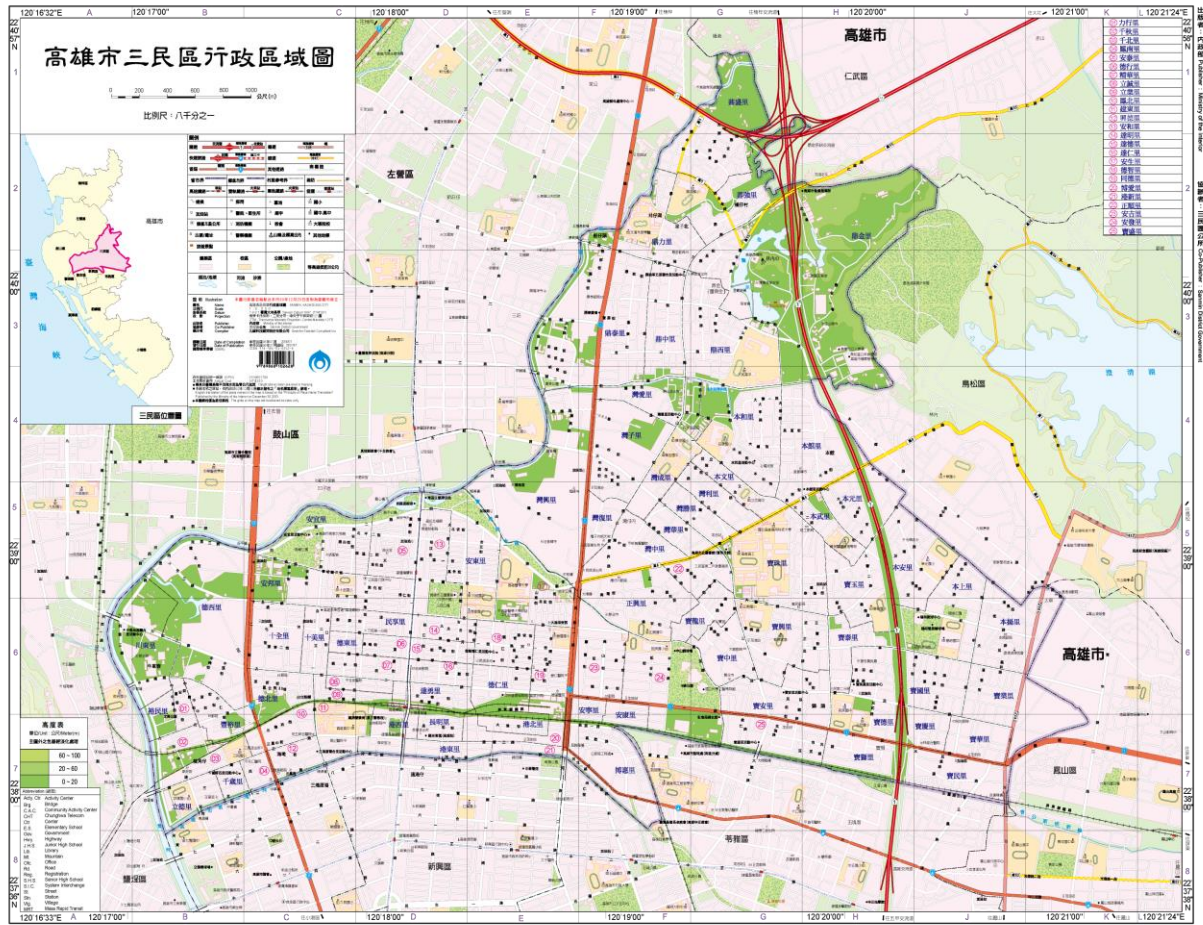

三民區基本資料			
面積	19.78 平方公里		
人口數	343,243	男性	166,078
		女性	177,165
戶數	136,797		
所轄里數	86		

序 言

區公所為市政府派出機關，傳統上的主要功能是市府與人民之間的溝通橋樑。縣市合併後本市面積擴大，行政區增為 38 區，為維持行政效率與施政品質，市府將各行政區內整合性事務，交由區公所協調主導，區公所之角色逐漸轉換為行政區內事務整合協調者，輔助各局處推動各項市政。因此，區政治理與區特色行銷推廣已成為區公所重要課題，各區主政者莫不致力於廣泛而深入瞭解區政議題，適時提出建言，促使有關單位積極處理，解決區政難題造福民眾。

政府施政除了要符合主流民意需求，還要有各種的專業基礎，如此才能在有限資源中，以最有效率的方式為人民創造最大福祉。統計，乃是對一定資料的測定與收集，並將其整理、歸納和分析，以作為實施計畫或決策時的重要參據；政策之制定、政務之推動、計畫之研擬、公務之執行與績效之考核，皆有賴完備且準確的統計分析數據，才能客觀、具體反映施政之事實及結果，彰顯施政績效之確實性與精準度，使施政規劃在民意與專業間取得平衡，更準確的貼近民眾的需求。爰此，本所乃積極編製「高雄市三民區區政統計年報」。

本統計年報各項公務統計資料，係由本所各單位和轄內相關機關彙編而成，內容包括土地、人口、行政組織、農林漁牧、工商業及區建設、金融財稅、教育文化、衛生、環境保護、社會福利及其他等 11 類，以統計報表為主，輔以文字說明和圖片，並經整理歸納成冊，呈現本區目前區政工作概況，並可提供有關機關作為決策、擬定計畫之重要參考。

回顧縣市合併以來，市政府在三民區投入許多重大建設，不論是解決水患的本和、寶業、本安滯洪公園(池)，愛河上游樣仔林埤親水

公園、中游愛河之心及中都濕地公園與願景橋的闢建或是幸福川整治，新客家文化園區，十全路與覺民路打通……等等，都大幅提升三民區都市景觀與生活品質；不久，鐵路地下化完工通車後，不僅可消弭本區前驛與後驛的區隔，鐵路地下化後上方土地將規劃為綠地、水廊與自行車道，未來新高雄車站、輕軌建設、覆鼎金遷葬後闢建雙湖森林公園……等等建設的陸續完工啟用，都將使自民國 35 年建區以來的三民區，蛻變成為新的幸福宜居城市。在硬體建設提升的同時，本所編製專屬三民區之區政統計年報，則為本區在區政治理軟體層面開創新的里程碑，是為序。

區長 林 清 益 謹識

中華民國107年8月

凡 例

- 一、本年報編印之目的，為提供本區基本概況資料及重要施政成果，以供各機關參考應用。
- 二、本年報所列資料係取自本所各課室暨市政府各局處編報之公務統計報表及中央各部會公布之調查結果報告資料，加以整理彙編。
- 三、本年報所列數字，以民國 106 年資料為主，主要為三民區資料，為便於長期時間數列之比較，以明瞭歷年施政情形，藉以觀往知來，亦將 100 年至 105 年之歷年資料併計刊列，至於本年數字若與以前年度各期有出入者，以本年度所列數字為準。
- 四、本年報計分土地、人口、行政組織、農林漁牧、工商業及區建設、金融財稅、教育文化、衛生、環境保護、社會福利、其他等 11 類表報。
- 五、本年報所列表量衡單位，一律採用公制，如有原非公制者，均經折算為公制，以資劃一，如有特殊情形而採用其他單位者，已分別予以註明。表內數字因尾數四捨五入，故部分總數與細數之間，或有未能吻合情事。
- 六、表內所稱年係指全年，年底係指該年十二月底，月係指全月，有特殊情形者稱年度或學年度等。
- 七、本年報各表內所用符號代表意義如下：
 - 「—」表示無數值。
 - 「--」表示無意義數值。
 - 「…」表示數字不明或尚未產生資料
 - 「0」代表有數值而不及半單位。
- 八、本年報由本所各課室提供相關資料，始克完成，至紉公誼，謹致謝忱，統計數字若有疏漏之處，敬請不吝指正。

目 錄

頁次

壹、土地

1-1 區境界	1
1-2 實施三七五減租後佃農購買耕地面積與戶數	2
1-3 實施三七五減租成果	3
1-4 已登記土地面積	5~8
1-5 公告土地現值統計表	9~10
1-6 土地徵收面積	11~12
1-7 租佃委員會調解調處案件	13~14

貳、人口

2-1 現住戶數、人口密度及性比例	17~24
2-2 戶籍動態	25~56
2-3 現住人口之年齡分配	57~78
2-4 現住人口之年齡結構	79~86
2-5 15 歲以上現住人口之教育程度—按年齡別分	87~94
2-6 現住人口之婚姻狀況—按年齡別分	95~96
2-7 現住人口之婚姻狀況—按里別分	97~104
2-8 現住原住民戶口數	105~112
2-9 新移民人口數	113~114

參、行政組織

3-1 區公所組織系統	118
3-2 區公所編製及現有員額	119~120
3-3 區公所員工按職等別及性別分	121~122

3-4 區公所現有職員數-按年齡分	123~124
3-5 區公所現有職員數-按教育程度分	125~126
3-6 里長選舉概況	127~130
3-7 鄰長遴聘概況	131~134
3-8 鄰長異動概況	135~142

肆、農林漁牧

4-1 耕地面積	145~146
----------	---------

伍、工商業及區建設

5-1 營運中工廠家數	149~152
5-2 自來水供水普及率	153~154

陸、金融財稅

6-1 歲入預決算—按來源別分	157~158
6-2 歲出預決算—按政事別分	159~162
6-3 區公所經費預算數額-按工作計畫別分	163~164
6-4 區公所經費預算數額-按用途別科目分	165~166

柒、教育文化

7-1 境內國民中學概況	169~170
7-2 境內國民小學概況	171~178

捌、衛生

8-1 醫療機構及其他醫事機構開（執）業醫事人員數	181~184
---------------------------	---------

8-2 公私立醫療機構數及病床數	185~186
8-3 藥商家數	187~188

玖、環境保護

9-1 改善市容查報有關案件執行情形	191~192
9-2 維護市容查報案件辦理情形	193

拾、社會福利

10-1 推行社區發展工作成果	195~196
10-2 社區發展協會會員人數	197~198
10-3 社會福利及救助概況	199~200
10-4 遭受災害救助情形	201~204
10-5 辦理急難救助概況	205~206
10-6 身心障礙人口一覽表	207~208
10-7 低收入戶人口	209~214
10-8 區公所全民健保第一、五、六類保險對象統計	215

拾壹、其他

11-1 辦理調解業務概況	217~220
11-2 調解委員會組織概況	221~222
11-3 神壇、寺廟、財團法人寺廟一覽表	223~226
11-4 聚會所、財團法教會概況	227~230
11-5 宗教團體興辦公益慈善及社會教化事業概況	231~232
11-6 服兵役役男列級家屬各項慰、補助費發放情形	233~234
11-7 服兵役役男列級家屬安家生活扶助費發放情形	235~236

壹、土地

表 1-1 區境界

方位別	地點	經緯度			
		度	分	秒	
中心地點	正興里	東經	120	18	52
		北緯	22	38	50
極東	寶業里	東經	120	21	00
		北緯	22	38	20
極西	川東里	東經	120	16	56
		北緯	22	38	42
極南	博惠里	東經	120	19	10
		北緯	22	37	55
極北	鼎盛里	東經	120	19	32
		北緯	22	40	46

資料來源：本所經建課(高雄市行動地籍圖資定位系統)。

表 1-2 實施三七五減租後佃農購買耕地面積與戶數

年底別	面積（公頃）				戶數（戶）
	合計	田	旱	其他	
民國100年 2011	210.7600	187.2500	19.5200	3.9900	441.0000
民國101年 2012	210.7600	187.2500	19.5200	3.9900	441.0000
民國102年 2013	210.7600	187.2500	19.5200	3.9900	441.0000
民國103年 2014	210.7600	187.2500	19.5200	3.9900	441.0000
民國104年 2015	210.7600	187.2500	19.5200	3.9900	441.0000
民國105年 2016	210.7600	187.2500	19.5200	3.9900	441.0000
民國106年 2017	210.7600	187.2500	19.5200	3.9900	441.0000

資料來源：本所民政課

表 1-3 實施三七五減租成果

年底別	佃農戶數 (戶)	土地筆數 (筆)	租約件數 (件)	訂約面積 (公頃)			
				合計	田	旱	其他
民國100年 2011	53	59	25	7.5800	5.7100	1.8700	-
民國101年 2012	52	57	24	7.2800	5.4100	1.8700	-
民國102年 2013	39	49	20	6.5500	4.6800	1.8700	-
民國103年 2014	38	47	19	6.3100	4.4400	1.8700	-
民國104年 2015	35	48	17	6.0500	4.3000	1.7500	-
民國105年 2016	35	41	17	6.0500	4.3000	1.7500	-
民國106年 2017	35	39	17	4.4800	4.4600	-	0.0200

資料來源：本所民政課

表 1-4 已登記

年別	土地權屬別	總計	非都市用地		
			合計	甲種 建築用地	乙種 建築用地
民國100年 2011	共計	285,516.9100	214,796.6600	524.0100	1,221.8700
	公有	203,139.1100	158,838.0900	38.9800	114.2700
	私有	79,336.5300	53,298.0400	482.7400	1,093.5200
	公私共有	3,041.2600	2,660.5300	2.2900	14.0800
民國101年 2012	共計	285,650.5900	214,820.0000	523.7800	1,212.6700
	公有	203,295.0800	158,873.9100	39.3800	106.0000
	私有	79,254.5900	53,227.0600	481.8900	1,092.4200
	公私共有	3,100.9100	2,719.0300	2.5100	14.2500
民國102年 2013	共計	285,634.6400	214,818.4700	523.7100	1,209.6600
	公有	203,178.5200	158,808.8800	40.0900	104.5000
	私有	79,347.0900	53,272.5000	481.0600	1,091.2100
	公私共有	3,109.0300	2,737.1000	2.5500	13.9600
民國103年 2014	共計	285,681.8700	214,537.3900	523.8600	1,210.2500
	公有	203,050.1000	158,323.6800	38.4400	102.7600
	私有	79,526.5600	53,487.7000	482.8500	1,092.8700
	公私共有	3,105.2100	2,726.0100	2.5700	14.6300
民國104年 2015	共計	285,846.0000	231,872.7800	525.7400	1,211.2500
	公有	203,029.4300	175,297.0800	37.4200	102.2000
	私有	79,445.3000	53,583.6800	485.9100	1,094.5600
	公私共有	3,371.2800	2,992.0300	2.4000	14.4900
民國105年 2016	共計	285,947.0500	231,954.7100	525.0100	1,211.5800
	公有	203,041.0100	175,277.3800	36.1200	101.4100
	私有	79,578.4600	53,708.2300	486.4400	1,093.8000
	公私共有	3,327.5800	2,969.1000	2.4400	16.3700
民國106年 2017	共計	1,695.49	-	-	-
	公有	778.413157	-	-	-
	私有	895.516722	-	-	-
	公私共有	21.555495	-	-	-

資料來源：高雄市政府地政局

土地面積

單位：公頃

非都市用地						
丙種 建築用地	丁種 建築用地	農牧 用地	林業 用地	養殖 用地	鹽業 用地	礦業 用地
491.4000	1,103.4700	47,487.7600	107,107.1500	3,029.6900	1.0500	7.8000
75.8700	93.9100	8,669.1100	99,890.9000	310.9900	1.0500	-
413.4200	840.4100	38,492.9400	5,803.8400	2,248.3500	-	7.8000
2.1100	241.5700	730.6700	935.0300	470.3400	-	-
491.6900	1,147.6000	47,383.1000	107,017.1600	3,012.2700	2.7100	7.7900
76.1800	92.6800	8,653.6800	99,761.7100	310.7700	2.7100	-
413.0000	885.7800	38,399.3100	5,795.2700	2,231.0500	-	7.7900
2.5100	169.1400	330.1100	1,460.1800	470.4500	-	-
491.4300	1,154.3700	47,264.6400	107,030.8500	3,002.5900	2.7100	7.7900
75.4300	53.7200	8,590.1000	99,656.9600	308.3800	2.7100	-
413.3500	931.5000	38,352.9800	5,884.8200	2,224.1400	-	7.7900
2.6500	169.1400	321.5700	1,489.0800	470.0600	-	-
492.0400	1,156.1700	47,369.8900	106,437.8800	3,002.2000	2.7100	7.8100
75.2900	44.9700	8,637.4500	98,968.0000	308.3600	2.7100	-
414.3500	942.0600	38,396.7100	5,986.4600	2,223.7800	-	7.8100
2.4100	169.1400	335.7300	1,483.4200	470.0600	-	-
493.2200	1,163.4200	47,300.2700	123,181.9300	3,006.9100	2.7100	7.8100
74.7500	19.8100	8,530.2600	115,443.9900	309.5600	2.7100	-
416.0200	974.6500	38,360.2400	6,042.3200	2,246.5900	-	7.8100
2.4500	168.9600	409.7800	1,695.6200	450.7600	-	-
493.6300	1,164.1300	47,310.2200	123,209.2700	3,002.5600	2.7100	7.8100
74.4800	17.1700	8,507.5700	115,416.1000	306.1600	2.7100	-
416.7000	978.0000	38,394.2600	6,118.2600	2,247.9000	-	7.8100
2.4500	168.9600	408.3900	1,674.9100	448.5000	-	-
-	-	-	-	-	-	-
-	-	-	-	-	-	-
-	-	-	-	-	-	-
-	-	-	-	-	-	-

表 1-4 已登記

年底別	土地權屬別	非都市用地			
		窯業 用地	交通 用地	水利 用地	遊憩 用地
民國100年 2011	共計	26.1700	1,800.7600	1,703.6200	600.1500
	公有	0.3100	1,482.2300	983.1800	171.0600
	私有	25.8600	255.4800	700.8300	410.5000
	公私共有	-	63.0500	19.6100	18.5900
民國101年 2012	共計	26.0200	1,879.3000	1,863.5200	600.3900
	公有	0.1600	1,561.4500	1,126.0500	171.1000
	私有	25.8600	254.8900	711.8800	410.6400
	公私共有	-	62.9600	25.5900	18.6500
民國102年 2013	共計	25.9600	1,915.3500	1,936.1300	601.9600
	公有	0.1000	1,596.0300	1,210.0100	170.4700
	私有	25.8700	256.2700	702.4100	412.8400
	公私共有	-	63.0400	23.7100	18.6500
民國103年 2014	共計	25.9600	1,940.7900	1,957.2400	604.6800
	公有	0.1000	1,621.7000	1,228.7200	170.3400
	私有	25.8700	255.9100	703.9500	414.7800
	公私共有	-	63.1700	24.5800	19.5600
民國104年 2015	共計	25.9700	1,948.7900	2,066.9300	604.1400
	公有	0.0900	1,629.9600	1,338.2400	169.9000
	私有	25.8700	255.8200	704.1200	414.6800
	公私共有	-	63.0100	24.5700	19.5600
民國105年 2016	共計	26.1800	1,976.1600	2,120.6500	604.2500
	公有	0.0900	1,655.9700	1,379.8400	170.0300
	私有	26.0900	257.2600	716.2400	415.5700
	公私共有	-	62.9400	24.5700	18.6500
民國106年 2017	共計	-	-	-	-
	公有	-	-	-	-
	私有	-	-	-	-
	公私共有	-	-	-	-

土地面積(續)

單位：公頃

非都市用地							都市土地 及其他
古蹟保存 用地	生態保護 用地	國土保安 用地	墳墓 用地	特定目的 事業用地	暫未編定 用地	其他 用地	
0.1400	1.4800	1,108.4500	617.2200	4,020.4900	8,850.6500	35,093.3200	70,720.2500
0.1300	-	864.0000	562.7700	2,925.0600	7,835.1400	34,819.1300	44,301.0200
0.0100	1.4800	163.5100	48.6600	1,082.5000	1,012.6300	213.5400	26,038.5000
-	-	80.9400	5.7800	12.9400	2.8900	60.6500	380.7300
0.1400	1.4800	1,110.0200	616.4200	4,026.8600	8,804.7200	35,092.3600	70,830.5900
0.1300	-	861.7800	562.1300	2,927.1900	7,803.5400	34,817.2800	44,421.1700
0.0100	1.4800	167.3000	48.5100	1,085.6200	998.2700	216.0600	26,027.5400
-	-	80.9400	5.7800	14.0500	2.9100	59.0200	381.8800
0.1400	1.4800	1,142.4900	615.3700	4,016.4500	8,783.0200	35,092.3600	70,816.1700
0.1300	-	896.0700	561.9600	2,923.1400	7,801.7900	34,817.2800	44,369.6400
0.0100	1.4800	165.4800	47.6200	1,079.2600	978.3300	216.0600	26,074.5900
-	-	80.9400	5.7800	14.0400	2.9100	59.0200	371.9400
0.1400	1.4800	1,153.7900	613.6800	4,029.8300	8,914.6100	35,092.3600	71,144.4800
0.1300	-	897.4600	560.4800	2,926.3500	7,928.8400	34,811.5900	44,726.4200
0.0100	1.4800	175.4100	47.4200	1,089.4400	982.8600	243.6700	26,038.8600
-	-	80.9200	5.7800	14.0400	2.9100	37.0900	379.2100
0.1400	1.4800	1,512.4700	613.7100	4,043.8400	9,069.6800	35,092.3600	53,973.2200
0.1300	-	1,253.0900	560.3200	2,925.2500	8,087.8000	34,811.5900	27,732.3500
0.0100	1.4800	178.7900	47.6100	1,104.5500	978.9700	243.6700	25,861.6200
-	-	80.5900	5.7800	14.0400	2.9200	37.0900	379.2400
0.1400	1.4800	1,508.8300	607.5400	4,036.2900	9,053.9100	35,092.3600	53,992.3400
0.1300	-	1,249.1600	554.0900	2,908.7700	8,085.9700	34,811.5900	27,763.6300
0.0100	1.4800	179.0800	47.6600	1,112.9800	965.0200	243.6700	25,870.2200
-	-	80.5900	5.7800	14.5400	2.9200	37.0900	358.4800
-	-	-	-	-	-	-	1,695.49
-	-	-	-	-	-	-	778.413157
-	-	-	-	-	-	-	895.516722
-	-	-	-	-	-	-	21.555495

表 1-5 公告土地

年底別	總計			公有	
	筆數	面積	公告土地 現值總額	筆數	面積
民國100年 2011	82,323	1,698.1193	756,508,283	11,609	762.6585
民國101年 2012	82,463	1,694.8259	782,337,500	11,638	760.0932
民國102年 2013	82,004	1,698.4087	819,302,140	11,528	770.5141
民國103年 2014	82,048	1,695.3969	912,400,433	11,626	773.6635
民國104年 2015	82,015	1,694.9496	1,041,431,008	11,703	773.7865
民國105年 2016	81,956	1,694.9331	1,115,530,535	11,702	779.8746
民國106年 2017	82,105	1,694.93	1,123,557,401	11,762	778.78

資料來源：高雄市政府地政局

現值統計表

單位：公頃、千元

公告土地 現值總額	私有			公私共有		
	筆數	面積	公告土地 現值總額	筆數	面積	公告土地 現值總額
346,939,768	70,182	915.3831	402,189,685	532	20.0777	7,378,830
357,652,678	70,245	913.4503	416,510,744	580	21.2824	8,174,078
377,377,886	69,880	906.9023	433,497,276	596	20.9923	8,426,978
417,250,438	69,794	900.1007	485,714,990	628	21.6326	9,435,005
472,314,751	69,655	899.8616	558,571,224	657	21.3015	10,545,033
507,554,866	69,604	893.6973	596,571,789	650	21.3612	11,403,880
509,572,345	69,691	894.61	602,364,279	652	21.54	11,620,777

表 1-6 土地

年底別	徵收筆數	徵收面積(公頃)					
		合計	國防事業	交通事業	公用事業	水利事業	公共衛生及環境保護
民國100年 2011	-	-	-	-	-	-	-
民國101年 2012	-	-	-	-	-	-	-
民國102年 2013	-	-	-	-	-	-	-
民國103年 2014	-	-	-	-	-	-	-
民國104年 2015	-	-	-	-	-	-	-
民國105年 2016	-	-	-	-	-	-	-
民國106年 2017	-	-	-	-	-	-	-

資料來源：高雄市政府地政局

徵收面積

徵收面積(公頃)					補償費用(新台幣元)		
政府機關 及 公共建築	教育學術 及 文化事業	社會福利 事業	國營事業	其他	合計	地價補償 (含加成)	改良物補償 (含遷移費等)
-	-	-	-	-	-	-	-
-	-	-	-	-	-	-	-
-	-	-	-	-	-	-	-
-	-	-	-	-	-	-	-
-	-	-	-	-	-	-	-
-	-	-	-	-	-	-	-
-	-	-	-	-	-	-	-

表 1-7 租佃委員會

年底別	總計		短欠租佃		災歉減免佃租		繳租折算糾紛		正產副產糾紛	
	成立	不成立	成立	不成立	成立	不成立	成立	不成立	成立	不成立
民國100年 2011	-	-	-	-	-	-	-	-	-	-
民國101年 2012	-	1	-	-	-	-	-	-	-	-
民國102年 2013	-	-	-	-	-	-	-	-	-	-
民國103年 2014	-	-	-	-	-	-	-	-	-	-
民國104年 2015	-	1	-	-	-	-	-	-	-	-
民國105年 2016	-	-	-	-	-	-	-	-	-	-
民國106年 2017	-	-	-	-	-	-	-	-	-	-

資料來源：高雄市政府地政局

調解調處案件

單位：件

租期糾紛		耕地面積糾紛		地目等則 變更糾紛		田寮或基地 租佃糾紛		減租條例第 十六條糾紛		其他	
成立	不成立	成立	不成立	成立	不成立	成立	不成立	成立	不成立	成立	不成立
-	-	-	-	-	-	-	-	-	-	-	-
-	-	-	-	-	-	-	-	-	1	-	-
-	-	-	-	-	-	-	-	-	-	-	-
-	-	-	-	-	-	-	-	-	-	-	-
-	-	-	-	-	-	-	-	-	1	-	-
-	-	-	-	-	-	-	-	-	-	-	-
-	-	-	-	-	-	-	-	-	-	-	-

貳、人 口

表 2-1 現住戶數

年底及里別	面積 (平方公里)	村里數(個)	鄰數(個)	戶數(戶)
民國100年 2011	19.787	86	1,744	132,685
民國101年 2012	19.787	86	1,744	133,194
民國102年 2013	19.787	86	1,744	134,019
民國103年 2014	19.787	86	1,743	134,885
民國104年 2015	19.787	86	1,735	135,265
民國105年 2016	28.23	86	1,734	136,072
民國106年 2017	19.787	86.00	1,733.00	136,797.00
安東里	0.322	1	23	1,271
安和里	0.223	1	21	1,078
達德里	0.101	1	14	588
達明里	0.106	1	15	678
達仁里	0.106	1	14	659
達勇里	0.137	1	10	486
同德里	0.211	1	19	1,270
德智里	0.162	1	21	997
德仁里	0.163	1	19	937
安生里	0.288	1	15	666
德東里	0.068	1	12	389
德行里	0.083	1	13	487
精華里	0.125	1	20	713
民享里	0.125	1	25	906
安宜里	0.308	1	25	1,325
安泰里	0.224	1	31	1,802
安邦里	0.338	1	19	2,017
十全里	0.214	1	10	743
十美里	0.121	1	14	832

資料來源：高雄市政府民政局

、人口密度及性比例

現住戶口			戶量 (人/戶)	人口密度 (人/平方公里)	性比例 (每百女子 所當男子數)
人口數(人)					
合計	男	女			
352,159	172,063	180,096	2.65	12,474.64	95.54
349,710	170,476	179,234	2.63	12,387.89	95.11
348,488	169,679	178,809	2.60	12,344.60	94.89
347,619	168,859	178,760	2.58	12,313.82	94.46
346,169	168,063	178,106	2.56	12,262.45	94.36
344,888	167,151	177,737	2.53	12,217.07	94.04
343,243.00	166,078.00	177,165.00	2.51	17,347.25	93.74
3,318	1,610	1,708	2.61	10,309.60	94.26
2,876	1,443	1,433	2.67	12,912.14	100.70
1,518	765	753	2.58	15,099.06	101.59
1,735	836	899	2.56	16,331.56	92.99
1,716	820	896	2.60	16,167.93	91.52
1,149	569	580	2.36	8,409.20	98.10
3,029	1,511	1,518	2.39	14,346.20	99.54
2,551	1,239	1,312	2.56	15,762.87	94.44
2,171	1,073	1,098	2.32	13,357.04	97.72
1,648	823	825	2.47	5,719.52	99.76
901	454	447	2.32	13,242.98	101.57
1,221	607	614	2.51	14,739.96	98.86
1,695	815	880	2.38	13,523.64	92.61
2,316	1,111	1,205	2.56	18,463.59	92.20
3,556	1,735	1,821	2.68	11,555.36	95.28
4,367	2,123	2,244	2.42	19,492.40	94.61
4,560	2,369	2,191	2.26	13,493.68	108.12
1,907	945	962	2.57	8,905.55	98.23
2,045	1,013	1,032	2.46	16,840.14	98.16

表 2-1 現住戶數

年底及里別	面積 (平方公里)	村里數 (個)	鄰數 (個)	戶數 (戶)
德北里	0.163	1	16	877
立誠里	0.076	1	9	338
立業里	0.090	1	12	460
港東里	0.106	1	16	804
港新里	0.137	1	13	720
港西里	0.141	1	10	445
博愛里	0.182	1	13	650
博惠里	0.242	1	32	1,966
長明里	0.096	1	12	550
建東里	0.170	1	10	766
興德里	0.113	1	14	900
鳳南里	0.079	1	14	424
鳳北里	0.138	1	19	641
德西里	0.609	1	9	336
豐裕里	0.154	1	24	1,119
川東里	0.396	1	12	563
裕民里	0.089	1	10	590
力行里	0.077	1	13	486
千歲里	0.076	1	12	545
立德里	0.148	1	14	554
千北里	0.114	1	10	473
千秋里	0.144	1	16	985
本上里	0.325	1	20	2,015
本元里	0.229	1	24	2,288
本文里	0.127	1	17	937
本安里	0.276	1	21	1,939

、人口密度及性比例(續1)

現住戶口			戶量 (人/戶)	人口密度 (人/平方公里)	性比例 (每百女子 所當男子數)
人口數(人)					
合計	男	女			
2,058	1,020	1,038	2.35	12,592.08	98.27
815	382	433	2.41	10,718.60	88.22
1,085	530	555	2.36	12,024.02	95.50
1,566	773	793	1.95	14,713.06	97.48
1,639	796	843	2.28	12,004.16	94.42
840	434	406	1.89	5,947.49	106.90
1,327	667	660	2.04	7,309.84	101.06
4,818	2,304	2,514	2.45	19,947.33	91.65
1,215	615	600	2.21	12,717.71	102.50
1,323	625	698	1.73	7,785.28	89.54
1,928	944	984	2.14	17,117.08	95.93
964	480	484	2.27	12,166.18	99.17
1,565	801	764	2.44	11,313.03	104.84
903	463	440	2.69	1,482.43	105.23
2,816	1,386	1,430	2.52	18,340.97	96.92
1,399	737	662	2.48	3,536.08	111.33
1,460	749	711	2.47	16,361.10	105.34
1,256	662	594	2.58	16,304.06	111.45
1,248	590	658	2.29	16,370.21	89.67
1,287	633	654	2.32	8,711.48	96.79
1,188	579	609	2.51	10,408.63	95.07
2,276	1,136	1,140	2.31	15,757.84	99.65
5,897	2,802	3,095	2.93	18,137.02	90.53
6,405	3,056	3,349	2.80	27,977.25	91.25
2,275	1,107	1,168	2.43	17,979.07	94.78
5,805	2,808	2,997	2.99	21,045.11	93.69

表 2-1 現住戶數

年底及里別	面積 (平方公里)	村里數 (個)	鄰數 (個)	戶數
				(戶)
本和里	0.388	1	26	3,162
本武里	0.129	1	14	767
本揚里	0.316	1	32	3,267
本館里	0.365	1	33	3,950
正順里	0.132	1	17	1,914
正興里	0.316	1	36	5,451
安吉里	0.247	1	25	2,247
安康里	0.087	1	26	1,362
安發里	0.423	1	22	2,103
安寧里	0.077	1	20	938
鼎力里	0.291	1	19	1,610
鼎中里	0.240	1	18	1,488
鼎西里	0.425	1	29	3,313
鼎金里	1.409	1	17	1,740
鼎泰里	0.693	1	74	9,801
鼎強里	0.319	1	20	1,702
鼎盛里	0.393	1	28	3,404
寶中里	0.173	1	20	1,288
寶民里	0.238	1	16	1,401
寶玉里	0.267	1	30	3,712
寶安里	0.267	1	26	3,294
寶泰里	0.160	1	20	1,950
寶珠里	0.435	1	37	3,523
寶國里	0.212	1	30	3,589
寶盛里	0.220	1	18	2,288
寶華里	0.152	1	16	1,396

、人口密度及性比例(續2)

現住戶口			戶量 (人/戶)	人口密度 (人/平方公里)	性比例 (每百女子 所當男子數)
人口數(人)					
合計	男	女			
8,167	3,947	4,220	2.58	21,052.44	93.53
2,120	1,031	1,089	2.76	16,442.26	94.67
9,209	4,397	4,812	2.82	29,166.77	91.38
9,747	4,780	4,967	2.47	26,672.25	96.24
4,652	2,217	2,435	2.43	35,313.04	91.05
14,064	6,627	7,437	2.58	44,543.54	89.11
5,337	2,487	2,850	2.38	21,577.93	87.26
3,197	1,601	1,596	2.35	36,774.16	100.31
5,259	2,462	2,797	2.50	12,437.44	88.02
2,086	1,032	1,054	2.22	26,973.19	97.91
4,384	2,129	2,255	2.72	15,058.25	94.41
3,854	1,915	1,939	2.59	16,089.44	98.76
8,298	4,004	4,294	2.50	19,546.04	93.25
4,547	2,248	2,299	2.61	3,227.95	97.78
25,383	11,854	13,529	2.59	36,636.37	87.62
4,715	2,347	2,368	2.77	14,783.53	99.11
9,092	4,350	4,742	2.67	23,162.20	91.73
3,588	1,750	1,838	2.79	20,759.56	95.21
3,714	1,832	1,882	2.65	15,635.52	97.34
9,993	4,694	5,299	2.69	37,449.96	88.58
7,939	3,692	4,247	2.41	29,718.94	86.93
4,566	2,135	2,431	2.34	28,620.49	87.82
7,139	3,737	3,402	2.03	16,425.24	109.85
9,896	4,689	5,207	2.76	46,605.37	90.05
5,733	2,798	2,935	2.51	26,042.99	95.33
3,711	1,724	1,987	2.66	24,473.07	86.76

表 2-1 現住戶數

年底及里別	面積 (平方公里)	村里數(個)	鄰數(個)	戶數(戶)
寶業里	0.336	1	25	2,487
寶獅里	0.174	1	26	1,601
寶德里	0.299	1	28	2,223
寶慶里	0.122	1	17	1,160
寶興里	0.309	1	32	3,089
寶龍里	0.132	1	24	1,877
灣子里	0.386	1	17	1,929
灣中里	0.209	1	26	2,734
灣成里	0.220	1	15	1,055
灣利里	0.141	1	29	1,465
灣勝里	0.128	1	18	854
灣復里	0.122	1	19	1,858
灣華里	0.117	1	16	1,323
灣愛里	0.105	1	26	1,442
灣興里	0.694	1	14	825

、人口密度及性比例(續完)

現住戶口			戶量 (人/戶)	人口密度 (人/平方公里)	性比例 (每百女子 所當男子數)
人口數(人)					
合計	男	女			
6,544	3,086	3,458	2.63	19,491.50	89.24
4,062	1,989	2,073	2.54	23,353.41	95.95
5,748	2,747	3,001	2.59	19,196.09	91.54
3,204	1,528	1,676	2.76	26,297.64	91.17
7,551	3,552	3,999	2.44	24,465.71	88.82
4,958	2,409	2,549	2.64	37,465.23	94.51
4,375	2,127	2,248	2.27	11,327.27	94.62
5,930	2,889	3,041	2.17	28,314.13	95.00
2,605	1,289	1,316	2.47	11,828.22	97.95
3,544	1,754	1,790	2.42	25,217.73	97.99
2,102	1,040	1,062	2.46	16,417.25	97.93
4,023	1,999	2,024	2.17	32,938.68	98.76
2,916	1,442	1,474	2.20	24,830.54	97.83
3,410	1,696	1,714	2.36	32,558.04	98.95
2,244	1,112	1,132	2.72	3,232.33	98.23

表 2-2 戶籍

年底及里別	遷入人數				
	合計			自外國	自他省(市)
	計	男	女		新北市
民國100年 2011	-	-	-	-	-
民國101年 2012	-	-	-	-	-
民國102年 2013	-	-	-	-	-
民國103年 2014	-	-	-	-	-
民國104年 2015	-	-	-	-	-
民國105年 2016	13,820	6,132	7,688	622	491
民國106年 2017	13,473	6,020	7,456	476	451
安東里	93	37	56	3	3
安和里	81	37	44	13	3
達德里	33	14	19	3	-
達明里	66	27	39	5	2
達仁里	51	24	27	2	2
達勇里	38	18	20	4	-
同德里	105	47	58	6	7
德智里	55	21	35	4	1
德仁里	75	34	42	3	2
安生里	53	21	32	5	5
德東里	22	11	12	1	1
德行里	20	9	11	2	-
精華里	48	20	28	6	-
民享里	78	33	45	8	1
安宜里	103	42	61	3	2
安泰里	152	60	92	8	3
安邦里	220	96	124	6	6
十全里	97	49	48	6	2
十美里	51	20	31	-	2

資料來源：高雄市三民戶政事務所

動態

單位：人、對、千分比

遷入人數						
自他省(市)						
臺北市	桃園市	臺中市	臺南市	臺灣省	福建省	其他省(市)
-	-	-	-	-	-	-
-	-	-	-	-	-	-
-	-	-	-	-	-	-
-	-	-	-	-	-	-
-	-	-	-	-	-	-
356	190	289	735	2,038	50	-
337	197	309	705	1,928	79	-
4	1	3	13	15	-	-
1	-	-	5	11	-	-
-	-	-	-	6	-	-
5	-	1	4	2	-	-
-	-	2	5	2	-	-
-	1	-	4	2	-	-
3	-	3	5	17	1	-
-	-	2	2	15	2	-
4	2	2	4	9	1	-
2	1	-	3	2	-	-
1	-	-	-	2	-	-
1	-	-	3	3	-	-
3	-	-	-	5	1	-
3	2	2	3	15	-	-
1	2	4	6	15	1	-
4	2	1	13	37	1	-
4	1	6	13	30	-	-
1	-	2	2	17	-	-
1	1	4	2	6	1	-

表 2-2 戶籍

年底及里別	遷入人數			
	自本省他縣(市)	自本市 他區	初設戶籍	其他
民國100年 2011	-	-	-	-
民國101年 2012	-	-	-	-
民國102年 2013	-	-	-	-
民國103年 2014	-	-	-	-
民國104年 2015	-	-	-	-
民國105年 2016	-	8,846	199	4
民國106年 2017	-	8,787	203	4
安東里	-	50	1	-
安和里	-	47	1	-
達德里	-	22	2	-
達明里	-	46	1	-
達仁里	-	37	1	-
達勇里	-	26	1	-
同德里	-	62	1	-
德智里	-	27	2	1
德仁里	-	48	-	1
安生里	-	30	5	-
德東里	-	17	-	1
德行里	-	10	1	-
精華里	-	32	1	-
民享里	-	44	-	-
安宜里	-	69	-	-
安泰里	-	79	4	-
安邦里	-	150	4	-
十全里	-	64	3	-
十美里	-	34	-	-

動態(續1)

單位：人、對、千分比

遷出人數					
計	合計		往外國	往他省(市)	
	男	女		新北市	
-	-	-	-	-	-
-	-	-	-	-	-
-	-	-	-	-	-
-	-	-	-	-	-
-	-	-	-	-	-
15,389	7,046	8,343	625	491	
14,198	6,334	7,867	548	482	
136	59	77	10	3	
103	46	57	8	3	
66	31	35	7	1	
66	27	39	5	2	
68	22	46	1	3	
47	20	27	3	3	
121	56	65	11	8	
96	46	51	3	4	
112	51	62	7	1	
43	21	22	3	1	
29	14	16	4	-	
40	18	22	1	2	
62	32	30	7	1	
102	49	53	8	3	
105	45	60	3	4	
233	99	134	4	5	
203	99	104	16	12	
64	36	28	6	-	
69	29	40	3	2	

表 2-2 戶籍

年底及里別	遷出人數				
	往他省(市)				
	臺北市	桃園市	臺中市	臺南市	臺灣省
民國100年 2011	-	-	-	-	-
民國101年 2012	-	-	-	-	-
民國102年 2013	-	-	-	-	-
民國103年 2014	-	-	-	-	-
民國104年 2015	-	-	-	-	-
民國105年 2016	425	360	447	731	1,862
民國106年 2017	356	285	356	709	1,813
安東里	4	3	5	19	22
安和里	3	1	-	6	10
達德里	-	-	4	2	18
達明里	5	-	4	1	3
達仁里	4	2	4	1	6
達勇里	1	1	3	1	2
同德里	5	3	2	6	19
德智里	1	-	2	6	16
德仁里	4	1	4	6	15
安生里	3	1	-	1	2
德東里	1	4	-	-	-
德行里	0	1	1	1	7
精華里	1	7	2	3	11
民享里	8	8	6	2	10
安宜里	5	2	2	6	14
安泰里	5	9	4	11	26
安邦里	3	3	4	7	25
十全里	2	1	2	-	6
十美里	3	-	3	2	3

動態(續2)

單位：人、對、千分比

遷出人數					
往他省(市)		往本省他縣(市)	往本市 他區	廢止戶籍	其他
福建省	其他省(市)				
-	-	-	-	-	-
-	-	-	-	-	-
-	-	-	-	-	-
-	-	-	-	-	-
-	-	-	-	-	-
108	-	-	10,327	4	9
112	-	-	10,328	1	3
-	-	-	70	-	-
4	-	-	68	-	-
-	-	-	34	-	-
-	-	-	46	-	-
-	-	-	47	-	-
-	-	-	33	-	-
-	-	-	67	-	-
-	-	-	64	-	1
1	-	-	73	-	1
-	-	-	32	-	-
-	-	-	20	-	1
1	-	-	26	-	-
-	-	-	30	-	-
-	-	-	57	-	-
-	-	-	69	-	-
1	-	-	168	-	-
2	-	-	131	-	-
-	-	-	47	-	-
-	-	-	53	-	-

表 2-2 戶籍

年底及里別	同一區內住址 變更人數		出生人數			死亡人數		
	遷入	遷出	合計	男	女	合計	男	女
民國100年 2011	-	-	-	-	-	-	-	-
民國101年 2012	-	-	-	-	-	-	-	-
民國102年 2013	-	-	-	-	-	-	-	-
民國103年 2014	-	-	-	-	-	-	-	-
民國104年 2015	-	-	-	-	-	-	-	-
民國105年 2016	8,923	8,923	2,590	1,355	1,235	2,302	1,353	949
民國106年 2017	9,036	9,036	2,327	1,186	1,141	2,273	1,373	900
安東里	52	80	20	10	10	27	15	12
安和里	56	63	14	7	7	25	11	14
達德里	40	44	10	3	7	16	12	4
達明里	50	44	11	6	5	8	5	3
達仁里	38	45	9	3	6	8	5	3
達勇里	38	44	7	5	2	11	6	5
同德里	61	113	14	8	6	23	16	7
德智里	40	66	20	8	12	24	16	8
德仁里	45	66	14	7	7	14	8	6
安生里	56	63	7	5	2	16	10	6
德東里	10	10	4	1	3	6	5	1
德行里	19	22	5	3	2	10	7	3
精華里	52	39	8	3	5	22	14	8
民享里	54	54	11	7	4	12	6	6
安宜里	65	79	20	11	9	32	24	8
安泰里	90	93	29	12	17	44	25	19
安邦里	187	72	24	13	11	34	21	13
十全里	31	25	10	4	6	18	11	7
十美里	28	58	10	7	3	12	8	4

動態(續3)

單位：人、對、千分比

粗出生率	粗死亡率	自然 增加率	遷入率	遷出率	社會 增加率	結婚		離婚	
						對數	粗結婚率	對數	粗離婚率
-	-	-	-	-	-	-	-	-	-
-	-	-	-	-	-	-	-	-	-
-	-	-	-	-	-	-	-	-	-
-	-	-	-	-	-	-	-	-	-
-	-	-	-	-	-	-	-	-	-
7.50	6.66	0.83	40.00	44.54	-4.54	2,110	6.11	798	2.31
6.78	6.62	0.16	39.25	41.36	-2.11	2,017.00	5.88	823.00	2.40
6.03	8.04	-2.01	27.70	40.51	-12.81	20	5.96	6	1.79
4.87	8.63	-3.76	27.97	35.57	-7.60	14	4.83	6	2.07
6.59	10.39	-3.80	21.44	42.87	-21.43	10	6.50	2	1.30
6.34	4.62	1.72	38.14	38.14	0.00	12	6.93	3	1.73
5.24	4.63	0.61	29.52	39.36	-9.84	9	5.21	0	0.00
6.09	9.50	-3.41	32.80	40.57	-7.77	2	1.73	4	3.45
4.62	7.50	-2.88	34.23	39.45	-5.22	21	6.85	9	2.93
7.84	9.28	-1.44	21.65	37.50	-15.85	21	8.12	6	2.32
6.45	6.36	0.09	34.55	51.36	-16.81	17	7.73	9	4.09
4.25	9.69	-5.44	32.10	26.04	6.06	13	7.87	1	0.61
4.44	6.63	-2.19	25.40	33.13	-7.73	4	4.42	-	0.00
4.10	8.10	-4.00	16.19	32.39	-16.20	6	7.86	1	0.81
4.72	12.92	-8.20	28.19	36.42	-8.23	9	5.29	2	1.17
4.75	5.15	-0.40	33.50	43.81	-10.31	7	3.01	5	2.15
5.62	8.96	-3.34	28.85	29.41	-0.56	14	3.92	7	1.96
6.64	9.96	-3.32	34.42	52.76	-18.34	28	6.34	6	1.36
5.26	7.56	-2.30	48.90	45.12	3.78	29	6.45	10	2.22
5.24	9.52	-4.28	51.28	33.84	17.44	15	7.93	3	1.59
4.89	5.80	-0.91	24.64	33.33	-8.69	13	6.28	7	3.38

表 2-2 戶籍

年底及里別	遷入人數				
	合計			自外國	自他省(市)
	計	男	女		新北市
德北里	66	36	30	2	2
立誠里	41	22	19	3	1
立業里	29	15	14	1	-
港東里	73	36	37	-	2
港新里	75	30	45	4	-
港西里	55	28	27	2	2
博愛里	48	23	25	1	1
博惠里	231	103	128	7	7
長明里	45	19	26	5	1
建東里	104	45	59	3	3
興德里	78	37	41	4	9
鳳南里	41	15	26	3	3
鳳北里	43	9	34	2	-
德西里	31	13	18	-	3
豐裕里	99	46	53	1	2
川東里	64	32	32	2	2
裕民里	78	31	47	2	2
力行里	44	20	24	3	-
千歲里	55	26	29	6	2
立德里	44	26	18	3	4
千北里	46	26	20	2	-
千秋里	69	35	34	4	1
本上里	298	145	153	12	6
本元里	208	90	118	5	3
本文里	85	35	50	4	3
本安里	244	112	132	8	7

動態(續4)

單位：人、對、千分比

遷入人數							
自他省(市)							
臺北市	桃園市	臺中市	臺南市	臺灣省	福建省	其他省(市)	
3	3	3	5	8	-	-	
4	1	2	3	8	-	-	
-	-	-	-	6	-	-	
-	1	1	2	14	1	-	
1	-	1	5	8	-	-	
-	1	1	3	9	-	-	
5	-	2	2	7	-	-	
10	3	2	5	17	1	-	
-	-	4	-	11	-	-	
1	1	5	9	20	-	-	
1	2	1	3	8	-	-	
1	1	-	1	5	-	-	
5	-	2	1	5	-	-	
-	-	-	-	1	-	-	
1	-	-	7	17	-	-	
1	2	-	6	8	-	-	
3	-	1	1	14	-	-	
-	1	4	2	2	-	-	
2	-	4	2	5	-	-	
2	-	1	1	4	-	-	
1	-	1	-	7	-	-	
1	-	-	1	10	-	-	
8	-	5	10	22	3	-	
7	-	4	19	17	3	-	
2	1	3	5	14	-	-	
1	1	6	5	23	3	-	

表 2-2 戶籍

年底及里別	遷入人數			
	自本省他縣(市)	自本市 他區	初設戶籍	其他
德北里	-	39	1	-
立誠里	-	19	-	-
立業里	-	22	-	-
港東里	-	51	1	-
港新里	-	53	3	-
港西里	-	34	3	-
博愛里	-	29	1	-
博惠里	-	174	5	-
長明里	-	24	-	-
建東里	-	58	4	-
興德里	-	49	1	-
鳳南里	-	27	-	-
鳳北里	-	27	1	-
德西里	-	27	-	-
豐裕里	-	69	2	-
川東里	-	43	-	-
裕民里	-	54	1	-
力行里	-	32	-	-
千歲里	-	31	3	-
立德里	-	28	1	-
千北里	-	35	-	-
千秋里	-	51	1	-
本上里	-	229	3	-
本元里	-	148	2	-
本文里	-	53	0	-
本安里	-	188	2	-

動態(續5)

單位：人、對、千分比

遷出人數					
計	合計		往外國	往他省(市)	
	男	女		新北市	
85	40	45	1	2	
41	20	21	2	2	
36	14	22	3	3	
72	31	41	3	5	
89	45	44	1	-	
63	29	34	2	2	
68	24	44	2	3	
222	94	128	11	5	
52	23	29	7	1	
84	35	49	3	7	
106	44	62	12	6	
72	35	37	6	2	
61	24	37	3	2	
30	16	14	2	2	
134	63	71	4	3	
56	20	36	3	2	
82	34	48	1	-	
57	31	26	3	-	
85	36	49	2	2	
55	20	35	5	-	
52	27	25	1	-	
78	38	40	2	2	
293	128	165	11	10	
275	116	159	11	7	
66	24	42	4	1	
302	144	158	9	5	

表 2-2 戶籍

年底及里別	遷出人數				
	往他省(市)				
	臺北市	桃園市	臺中市	臺南市	臺灣省
德北里	4	2	1	2	7
立誠里	2	-	2	1	1
立業里	2	-	1	1	2
港東里	-	2	1	5	9
港新里	2	-	2	2	22
港西里	2	-	4	8	9
博愛里	0	-	3	5	8
博惠里	4	2	4	8	21
長明里	0	1	4	1	4
建東里	1	-	3	5	7
興德里	3	7	2	4	4
鳳南里	1	-	-	3	4
鳳北里	2	1	-	3	7
德西里	1	-	2	2	2
豐裕里	2	4	2	10	13
川東里	-	5	-	2	2
裕民里	1	2	1	4	9
力行里	2	-	-	2	4
千歲里	2	-	1	2	3
立德里	2	-	-	-	2
千北里	2	1	-	8	6
千秋里	1	2	2	4	6
本上里	9	6	9	17	17
本元里	2	5	5	15	32
本文里	2	4	2	4	5
本安里	3	10	4	12	39

動態(續6)

單位：人、對、千分比

遷出人數						
往他省(市)		往本省他縣(市)	往本市 他區	廢止戶籍	其他	
福建省	其他省(市)					
2	-	-	64	-	-	-
-	-	-	31	-	-	-
1	-	-	23	-	-	-
-	-	-	47	-	-	-
-	-	-	60	-	-	-
-	-	-	36	-	-	-
-	-	-	47	-	-	-
-	-	-	167	-	-	-
-	-	-	34	-	-	-
-	-	-	58	-	-	-
-	-	-	68	-	-	-
-	-	-	56	-	-	-
-	-	-	43	-	-	-
-	-	-	19	-	-	-
1	-	-	95	-	-	-
2	-	-	40	-	-	-
-	-	-	64	-	-	-
-	-	-	46	-	-	-
-	-	-	73	-	-	-
-	-	-	45	1	-	-
-	-	-	34	-	-	-
1	-	-	58	-	-	-
3	-	-	211	-	-	-
1	-	-	197	-	-	-
1	-	-	43	-	-	-
7	-	-	213	-	-	-

表 2-2 戶籍

年底及里別	同一區內住址 變更人數		出生人數			死亡人數		
	遷入	遷出	合計	男	女	合計	男	女
德北里	49	57	11	7	4	20	13	7
立誠里	13	28	5	3	2	15	8	7
立業里	24	18	8	4	4	15	8	7
港東里	32	35	2	1	1	10	6	4
港新里	23	19	9	5	4	7	4	3
港西里	27	35	5	1	4	6	4	2
博愛里	21	23	7	4	3	18	11	7
博惠里	44	80	18	12	6	32	21	11
長明里	17	32	4	1	3	16	10	6
建東里	34	40	5	3	2	13	7	6
興德里	37	41	8	3	5	27	19	8
鳳南里	21	17	6	4	2	15	10	5
鳳北里	39	24	7	3	4	21	15	6
德西里	17	44	8	6	2	6	4	2
豐裕里	58	65	14	5	9	34	19	15
川東里	20	30	7	6	1	15	8	7
裕民里	19	26	15	10	5	11	8	3
力行里	27	19	14	7	7	12	6	6
千歲里	19	27	10	5	5	12	7	5
立德里	22	27	2	1	1	12	7	5
千北里	20	23	8	1	7	7	6	1
千秋里	34	38	11	7	4	16	11	5
本上里	127	150	52	24	28	23	11	12
本元里	135	144	46	21	25	40	27	13
本文里	53	61	9	5	4	28	18	10
本安里	132	115	44	23	21	17	7	10

動態(續7)

單位：人、對、千分比

粗出生率	粗死亡率	自然 增加率	遷入率	遷出率	社會 增加率	結婚		離婚	
						對數	粗結婚率	對數	粗離婚率
5.34	9.63	-4.29	31.79	40.94	-9.15	10	4.82	5	2.41
6.13	18.13	-11.99	49.55	49.55	0.00	7	8.46	1	1.21
7.37	13.77	-6.40	26.63	33.06	-6.43	8	7.35	2	1.84
1.28	6.37	-5.09	46.47	45.83	0.64	2	1.27	5	3.18
5.49	4.26	1.23	45.65	54.17	-8.52	9	5.48	7	4.26
5.95	7.07	-1.12	64.82	74.25	-9.43	6	7.07	3	3.54
5.28	13.4	-8.12	35.73	50.61	-14.88	5	3.72	1	0.74
3.74	6.61	-2.87	47.74	45.88	1.86	26	5.37	8	1.65
3.29	12.99	-9.70	36.53	42.21	-5.68	6	4.87	4	3.25
3.78	9.85	-6.07	78.79	63.64	15.15	10	7.58	3	2.27
4.15	13.82	-9.67	39.93	54.26	-14.33	10	5.12	2	1.02
6.22	15.27	-9.05	41.75	73.32	-31.57	7	7.13	4	4.07
4.47	13.35	-8.88	27.33	38.77	-11.44	7	4.45	4	2.54
8.86	6.56	2.30	33.88	32.79	1.09	4	4.37	0	0.00
4.97	11.94	-6.97	34.77	47.07	-12.30	6	2.11	10	3.51
5.00	10.68	-5.68	45.58	39.89	5.69	4	2.85	5	3.56
10.27	7.52	2.75	53.30	56.03	-2.73	5	3.42	4	2.73
11.15	9.54	1.61	34.99	45.33	-10.34	10	7.95	3	2.39
8.01	9.46	-1.45	43.38	67.03	-23.65	5	3.94	3	2.37
1.55	9.23	-7.68	33.85	42.31	-8.46	7	5.38	2	1.54
6.73	5.87	0.86	38.59	43.62	-5.03	6	5.03	3	2.52
4.83	7.00	-2.17	30.20	34.14	-3.94	13	5.69	4	1.75
8.82	4.36	4.46	56.55	55.60	0.95	32	6.07	16	3.04
7.18	5.21	1.97	27.08	35.80	-8.72	29	3.78	13	1.69
3.96	8.06	-4.10	24.47	19.00	5.47	17	4.89	6	1.73
7.58	3.36	4.22	48.19	59.64	-11.45	30	5.92	13	2.57

表 2-2 戶籍

年底及里別	遷入人數				
	合計			自外國	自他省(市)
	計	男	女		新北市
本和里	305	132	173	10	14
本武里	81	40	41	4	1
本揚里	457	204	253	19	7
本館里	337	148	189	13	27
正順里	183	84	99	7	3
正興里	521	218	303	18	25
安吉里	179	79	100	6	6
安康里	91	36	55	3	3
安發里	161	72	89	11	8
安寧里	55	30	25	0	1
鼎力里	204	80	124	6	9
鼎中里	135	66	69	3	2
鼎西里	328	147	181	2	13
鼎金里	162	72	90	5	2
鼎泰里	1129	508	621	31	39
鼎強里	173	87	86	3	19
鼎盛里	470	197	273	9	18
寶中里	104	43	61	4	0
寶民里	154	68	86	7	4
寶玉里	362	169	193	9	15
寶安里	305	136	169	18	14
寶泰里	163	75	88	4	4
寶珠里	179	77	102	6	4
寶國里	451	192	259	10	11
寶盛里	235	101	134	9	10
寶華里	147	59	88	1	4

動態(續8)

單位：人、對、千分比

遷入人數							
自他省(市)							
臺北市	桃園市	臺中市	臺南市	臺灣省	福建省	其他省(市)	
6	6	2	27	46	4	-	-
9	0	3	0	16	0	-	-
10	8	3	17	54	0	-	-
10	6	8	21	50	2	-	-
5	1	3	16	26	1	-	-
16	7	10	40	78	2	-	-
7	0	9	9	20	0	-	-
0	1	8	4	10	0	-	-
4	2	4	7	32	3	-	-
0	1	1	1	6	0	-	-
12	2	2	11	39	1	-	-
3	1	1	3	34	0	-	-
2	12	5	18	52	0	-	-
4	1	4	12	23	2	-	-
35	15	31	42	139	10	-	-
7	1	12	6	26	1	-	-
10	2	17	12	56	1	-	-
1	1	7	5	20	2	-	-
2	7	1	4	31	0	-	-
10	8	9	22	55	2	-	-
4	5	2	18	56	0	-	-
2	5	2	14	33	0	-	-
5	1	2	17	25	0	-	-
11	6	7	22	61	2	-	-
6	3	9	10	36	3	-	-
4	3	4	12	16	0	-	-

表 2-2 戶籍

年底及里別	遷入人數			
	自本省他縣(市)	自本市 他區	初設戶籍	其他
本和里	-	183	7	-
本武里	-	48	0	-
本揚里	-	329	10	-
本館里	-	197	3	-
正順里	-	117	4	-
正興里	-	314	11	-
安吉里	-	118	4	-
安康里	-	59	3	-
安發里	-	87	3	-
安寧里	-	44	1	-
鼎力里	-	121	1	-
鼎中里	-	88	0	-
鼎西里	-	220	4	-
鼎金里	-	107	2	-
鼎泰里	-	773	14	-
鼎強里	-	95	3	-
鼎盛里	-	342	3	-
寶中里	-	63	1	-
寶民里	-	94	4	-
寶玉里	-	230	2	-
寶安里	-	185	3	-
寶泰里	-	97	2	-
寶珠里	-	114	5	-
寶國里	-	318	3	-
寶盛里	-	147	2	-
寶華里	-	101	2	-

動態(續9)

單位：人、對、千分比

遷出人數					
計	合計		往外國	往他省(市)	
	男	女		新北市	
305	132	173	10	14	
81	40	41	4	1	
457	204	253	19	7	
337	148	189	13	27	
183	84	99	7	3	
521	218	303	18	25	
179	79	100	6	6	
91	36	55	3	3	
161	72	89	11	8	
55	30	25	-	1	
204	80	124	6	9	
135	66	69	3	2	
328	147	181	2	13	
162	72	90	5	2	
1,129	508	621	31	39	
173	87	86	3	19	
470	197	273	9	18	
104	43	61	4	-	
154	68	86	7	4	
362	169	193	9	15	
305	136	169	18	14	
163	75	88	4	4	
179	77	102	6	4	
451	192	259	10	11	
235	101	134	9	10	
147	59	88	1	4	

表 2-2 戶籍

年底及里別	遷出人數					
	往他省(市)					
	臺北市	桃園市	臺中市	臺南市	臺灣省	
本和里	6	6	2	27	46	
本武里	9	-	3	-	16	
本揚里	10	8	3	17	54	
本館里	10	6	8	21	50	
正順里	5	1	3	16	26	
正興里	16	7	10	40	78	
安吉里	7	-	9	9	20	
安康里	-	1	8	4	10	
安發里	4	2	4	7	32	
安寧里	-	1	1	1	6	
鼎力里	12	2	2	11	39	
鼎中里	3	1	1	3	34	
鼎西里	2	12	5	18	52	
鼎金里	4	1	4	12	23	
鼎泰里	35	15	31	42	139	
鼎強里	7	1	12	6	26	
鼎盛里	10	2	17	12	56	
寶中里	1	1	7	5	20	
寶民里	2	7	1	4	31	
寶玉里	10	8	9	22	55	
寶安里	4	5	2	18	56	
寶泰里	2	5	2	14	33	
寶珠里	5	1	2	17	25	
寶國里	11	6	7	22	61	
寶盛里	6	3	9	10	36	
寶華里	4	3	4	12	16	

動態(續10)

單位：人、對、千分比

往他省(市)		遷出人數			
福建省	其他省(市)	往本省他縣(市)	往本市他區	廢止戶籍	其他
4	-	-	213	-	-
-	-	-	40	-	-
1	-	-	404	-	-
-	-	-	261	-	-
1	-	-	124	-	-
4	-	-	322	-	-
2	-	-	180	-	-
1	-	-	105	-	-
1	-	-	145	-	-
3	-	-	46	-	-
-	-	-	101	-	-
3	-	-	105	-	-
2	-	-	301	-	-
1	-	-	182	-	-
11	-	-	716	-	-
-	-	-	143	-	-
2	-	-	288	-	-
5	-	-	90	-	-
3	-	-	108	-	-
1	-	-	325	-	-
2	-	-	221	-	-
-	-	-	101	-	-
2	-	-	344	-	-
4	-	-	318	-	-
1	-	-	141	-	-
4	-	-	134	-	-

表 2-2 戶籍

年底及里別	同一區內住址 變更人數		出生人數			死亡人數		
	遷入	遷出	合計	男	女	合計	男	女
本和里	254	238	74	36	38	45	31	14
本武里	66	66	14	8	6	13	9	4
本揚里	228	215	72	43	29	48	24	24
本館里	327	251	67	32	35	54	34	20
正順里	144	164	27	15	12	39	19	20
正興里	393	435	90	49	41	74	38	36
安吉里	154	230	41	18	23	31	20	11
安康里	100	105	18	8	10	37	22	15
安發里	122	167	35	15	20	34	22	12
安寧里	45	43	3	1	2	20	13	7
鼎力里	95	82	30	18	12	28	16	12
鼎中里	79	100	32	20	12	23	17	6
鼎西里	214	253	71	37	34	48	28	20
鼎金里	108	141	50	24	26	34	16	18
鼎泰里	499	438	166	85	81	134	76	58
鼎強里	98	66	50	28	22	26	12	14
鼎盛里	192	165	80	40	40	44	23	21
寶中里	111	109	26	15	11	32	16	16
寶民里	70	81	22	11	11	23	14	9
寶玉里	287	303	63	29	34	52	29	23
寶安里	226	213	60	33	27	49	34	15
寶泰里	124	150	30	13	17	27	16	11
寶珠里	630	301	33	11	22	69	51	18
寶國里	255	310	72	38	34	38	21	17
寶盛里	152	130	48	29	19	25	10	15
寶華里	69	90	26	10	16	12	9	3

動態(續11)

單位：人、對、千分比

粗出生率	粗死亡率	自然 增加率	遷入率	遷出率	社會 增加率	結婚		離婚	
						對數	粗結婚率	對數	粗離婚率
9.06	5.43	3.63	36.80	37.41	-0.61	52	6.27	15	1.81
6.60	4.33	2.27	27.01	19.67	7.34	9	3.00	3	1.00
7.82	2.79	5.03	26.52	31.23	-4.71	53	3.08	20	1.16
6.87	5.55	1.32	34.64	40.09	-5.45	63	6.48	25	2.57
5.80	6.10	-0.30	28.64	29.74	-1.10	32	5.01	12	1.88
6.40	9.05	-2.65	63.74	65.70	-1.96	81	9.91	37	4.53
7.68	8.34	-0.66	48.16	72.10	-23.94	26	6.99	19	5.11
5.63	7.65	-2.02	18.82	28.33	-9.51	20	4.14	12	2.48
6.66	6.14	0.52	29.07	41.16	-12.09	27	4.87	9	1.62
1.44	5.02	-3.58	13.80	19.57	-5.77	15	3.76	3	0.75
6.84	4.11	2.73	29.92	23.03	6.89	29	4.25	8	1.17
8.30	5.79	2.51	33.96	36.98	-3.02	28	7.04	10	2.52
8.56	6.84	1.72	46.72	59.97	-13.25	67	9.54	16	2.28
11.00	7.44	3.56	35.44	52.72	-17.28	31	6.78	12	2.63
6.54	8.15	-1.61	68.64	66.21	2.43	124	7.54	78	4.74
10.60	6.23	4.37	41.44	44.56	-3.12	29	6.95	10	2.40
8.80	6.85	1.95	73.12	61.77	11.35	58	9.02	16	2.49
7.25	4.74	2.51	15.41	21.63	-6.22	18	2.76	7	1.04
5.92	6.17	-0.25	41.34	44.29	-2.95	19	5.10	11	2.95
6.30	7.87	-1.57	54.79	66.44	-11.65	58	8.78	24	3.63
7.56	6.87	0.69	42.76	50.75	-7.99	57	7.99	17	2.38
6.57	5.27	1.30	31.82	32.99	-1.17	26	5.08	13	2.54
4.62	9.13	-4.51	23.69	69.49	-45.80	35	4.63	27	3.57
7.28	5.10	2.18	60.58	60.04	0.54	56	7.52	25	3.36
8.37	3.87	4.50	36.36	35.13	1.23	33	5.11	6	0.93
7.01	1.74	5.27	21.33	27.85	-6.52	19	2.76	11	1.60

表 2-2 戶籍

年底及里別	遷入人數					
	合計			自外國	自他省(市)	
	計	男	女		新北市	
寶業里	453	213	240	7	8	
寶獅里	171	83	88	6	0	
寶德里	247	118	129	6	18	
寶慶里	133	63	70	6	2	
寶興里	335	148	187	11	7	
寶龍里	153	69	84	9	9	
灣子里	203	100	103	4	13	
灣中里	219	110	109	10	11	
灣成里	123	53	70	2	1	
灣利里	106	47	59	3	2	
灣勝里	44	12	32	1	1	
灣復里	153	75	78	8	4	
灣華里	104	45	59	4	2	
灣愛里	129	48	81	1	1	
灣興里	94	41	53	3	1	

動態(續12)

單位：人、對、千分比

遷入人數							
自他省(市)							
臺北市	桃園市	臺中市	臺南市	臺灣省	福建省	其他省(市)	
10	5	1	22	55	2	-	
-	7	4	15	21	2	-	
1	8	4	9	46	4	-	
8	4	3	4	25	1	-	
11	9	16	17	54	1	-	
3	1	5	6	26	3	-	
5	5	2	7	27	1	-	
8	7	6	17	34	3	-	
2	2	-	15	10	3	-	
1	2	1	8	20	1	-	
-	-	2	2	8	-	-	
3	3	2	9	28	2	-	
-	2	-	7	17	-	-	
1	3	4	11	22	-	-	
1	3	8	1	14	1	-	

表 2-2 戶籍

年底及里別	遷入人數			
	自本省他縣(市)	自本市 他區	初設戶籍	其他
寶業里	-	338	5	-
寶獅里	-	114	2	-
寶德里	-	147	4	-
寶慶里	-	80	-	-
寶興里	-	204	5	-
寶龍里	-	88	2	1
灣子里	-	134	5	-
灣中里	-	119	4	-
灣成里	-	86	2	-
灣利里	-	66	2	-
灣勝里	-	28	2	-
灣復里	-	90	4	-
灣華里	-	71	1	-
灣愛里	-	83	3	-
灣興里	-	60	2	-

動態(續13)

單位：人、對、千分比

遷出人數					
計	合計		往外國	往他省(市)	
	男	女		新北市	
272	134	138	12	8	
192	98	94	9	7	
260	126	134	6	12	
129	58	71	6	8	
318	147	171	6	10	
187	81	106	12	8	
209	95	114	13	5	
272	121	151	13	7	
100	41	59	3	6	
132	51	81	9	3	
58	24	34	-	1	
205	89	116	5	3	
158	76	82	4	2	
142	63	79	5	3	
112	55	57	3	4	

表 2-2 戶籍

年底及里別	遷出人數				
	往他省(市)				
	臺北市	桃園市	臺中市	臺南市	臺灣省
寶業里	5	10	4	5	25
寶獅里	8	10	4	9	25
寶德里	4	12	14	8	35
寶慶里	1	4	3	4	16
寶興里	10	6	9	25	45
寶龍里	8	7	8	6	17
灣子里	1	11	8	16	16
灣中里	8	3	4	14	34
灣成里	1	-	3	5	15
灣利里	3	2	2	7	13
灣勝里	2	-	3	6	8
灣復里	6	4	11	3	22
灣華里	3	7	3	7	16
灣愛里	1	2	4	9	18
灣興里	-	1	3	4	8

動態(續14)

單位：人、對、千分比

往他省(市)		遷出人數			
福建省	其他省(市)	往本省他縣(市)	往本市他區	廢止戶籍	其他
2	-	-	201	-	-
4	-	-	116	-	-
5	-	-	164	-	-
1	-	-	86	-	-
3	-	-	204	-	-
2	-	-	119	-	-
1	-	-	138	-	-
2	-	-	187	-	-
-	-	-	67	-	-
1	-	-	92	-	-
-	-	-	38	-	-
2	-	-	149	-	-
1	-	-	115	-	-
2	-	-	98	-	-
-	-	-	89	-	-

表 2-2 戶籍

年底及里別	同一區內住址 變更人數		出生人數			死亡人數		
	遷入	遷出	合計	男	女	合計	男	女
寶業里	212	183	42	22	20	34	16	18
寶獅里	87	104	27	16	11	23	14	9
寶德里	168	155	34	11	23	29	22	7
寶慶里	45	79	19	12	7	7	4	3
寶興里	277	265	50	25	25	41	21	20
寶龍里	145	140	30	14	16	37	23	14
灣子里	149	140	35	19	16	22	17	5
灣中里	210	210	53	25	28	43	29	14
灣成里	131	116	18	9	9	28	17	11
灣利里	107	79	33	16	17	23	19	4
灣勝里	39	48	12	3	9	19	11	8
灣復里	111	145	27	17	10	27	17	10
灣華里	93	88	20	10	10	25	14	11
灣愛里	93	101	27	13	14	32	19	13
灣興里	51	39	18	13	5	14	10	4

動態(續完)

單位：人、對、千分比

粗出生率	粗死亡率	自然 增加率	遷入率	遷出率	社會 增加率	結婚		離婚	
						對數	粗結婚率	對數	粗離婚率
6.42	6.24	0.18	83.10	49.89	33.21	35	6.42	9	1.65
6.65	6.13	0.52	45.61	51.21	-5.60	40	10.67	10	2.67
5.92	4.95	0.97	42.15	44.36	-2.21	35	5.97	22	3.75
5.93	2.27	3.66	43.08	41.79	1.29	11	3.56	6	1.94
6.62	8.47	-1.85	69.19	65.68	3.51	54	11.15	18	3.72
6.05	8.72	-2.67	36.04	44.05	-8.01	33	7.77	12	2.83
8.00	5.19	2.81	47.85	49.27	-1.42	34	8.02	4	0.94
8.94	4.29	4.65	21.86	27.15	-5.29	43	4.29	17	1.70
6.91	7.68	-0.77	33.72	27.41	6.31	18	4.93	3	0.82
9.31	7.94	1.37	36.61	45.60	-8.99	20	6.91	12	4.15
5.71	7.12	-1.41	18.81	24.79	-5.98	10	4.27	4	1.71
6.71	7.41	-0.70	41.98	56.24	-14.26	22	6.04	13	3.57
6.86	9.92	-3.06	41.27	62.70	-21.43	16	6.35	11	4.37
7.92	7.19	0.73	28.98	31.90	-2.92	28	6.29	14	3.15
8.02	3.68	4.34	24.69	29.42	-4.73	8	2.10	4	1.05

表 2-3 現住人口

年底及里別	性別	總計	0-4 歲	5-9 歲	10-14 歲	15-19 歲	20-24 歲	25-29 歲	30-34 歲	35-39 歲
民國100年 2011	計	266,943	10,034	12,815	17,706	18,961	18,791	20,970	23,106	22,209
	男	129,607	5,239	6,689	9,118	9,758	9,707	10,496	11,160	10,242
	女	137,336	4,795	6,126	8,588	9,203	9,084	10,474	11,946	11,967
民國101年 2012	計	265,811	10,062	12,273	16,449	18,808	18,698	19,746	23,158	22,131
	男	128,793	5,198	6,400	8,520	9,589	9,675	9,969	11,271	10,219
	女	137,018	4,864	5,873	7,929	9,219	9,023	9,777	11,887	11,912
民國102年 2013	計	348,488	12,870	14,495	19,263	22,265	23,264	25,037	29,851	29,225
	男	169,679	6,697	7,584	9,967	11,420	11,937	12,915	14,635	13,819
	女	178,809	6,173	6,911	9,296	10,845	11,327	12,122	15,216	15,406
民國103年 2014	計	348,408	12,875	14,402	19,219	22,256	23,207	24,980	29,766	29,242
	男	169,598	6,696	7,536	9,946	11,413	11,921	12,880	14,597	13,834
	女	178,810	6,179	6,866	9,273	10,843	11,286	12,100	15,169	15,408
民國104年 2015	計	347,169	13,699	15,894	20,408	22,195	23,260	26,849	29,822	27,845
	男	168,597	7,183	8,256	10,546	11,447	11,829	13,415	14,253	13,034
	女	178,572	6,516	7,638	9,862	10,748	11,431	13,434	15,569	14,811
民國105年 2016	計	344,828	13,906	13,362	15,471	20,075	22,583	23,371	26,243	29,288
	男	167,151	7,253	6,976	8,014	10,375	11,579	11,999	13,075	13,983
	女	177,737	6,653	6,386	7,457	9,700	11,004	11,372	13,168	15,305
民國106年 2017	計	343,243	13,233	13,722	14,910	18,819	22,371	22,954	24,734	29,306
	男	166,078	6,897	7,151	7,727	9,779	11,434	11,746	12,403	14,104
	女	177,165	6,336	6,571	7,183	9,040	10,937	11,208	12,331	15,202
安東里	計	3,318	114	115	135	181	203	198	214	277
	男	1,610	49	52	77	97	110	99	114	138
	女	1,708	65	63	58	84	93	99	100	139
安和里	計	2,876	96	116	109	134	163	195	187	225
	男	1,443	59	56	49	90	92	95	114	106
	女	1,433	37	60	60	44	71	100	73	119
達德里	計	1,518	56	64	54	67	79	88	105	142
	男	765	29	43	33	32	35	46	57	74
	女	753	27	21	21	35	44	42	48	68

資料來源：高雄市政府民政局

備註：民國100年、民國101年僅第二戶所

之年齡分配

單位：人

40-44 歲	45-49 歲	50-54 歲	55-59 歲	60-64 歲	65-69 歲	70-74 歲	75-79 歲	80-84 歲	85-89 歲	90-94 歲	95-99 歲	100 歲以上
22,877	22,686	21,457	19,777	13,750	7,684	6,141	3,887	2,420	1,188	303	59	10
10,685	10,494	9,939	9,325	6,597	3,761	2,819	1,723	1,165	535	126	25	4
12,304	12,192	11,518	10,452	7,153	3,923	3,322	2,164	1,255	653	177	34	6
22,332	22,263	21,569	20,082	15,205	8,026	6,434	4,116	2,499	1,281	336	61	12
10,418	10,349	9,965	9,379	7,204	3,925	2,986	1,778	1,197	585	138	23	5
12,184	11,914	11,604	10,703	8,001	4,101	3,448	2,338	1,302	696	198	38	7
28,104	28,379	28,142	27,247	23,043	12,830	10,386	7,010	4,154	2,180	633	96	14
13,174	13,430	13,028	12,782	10,854	6,229	4,925	3,067	1,921	1,014	241	35	5
14,930	14,949	15,114	14,465	12,189	6,601	5,461	3,943	2,233	1,166	392	61	9
28,064	28,299	28,180	27,234	23,156	12,916	10,423	7,071	4,162	2,204	641	98	13
13,144	13,379	13,047	12,761	10,906	6,261	4,951	3,098	1,918	1,023	246	36	5
14,920	14,920	15,133	14,473	12,250	6,655	5,472	3,973	2,244	1,181	395	62	8
21,619	17,181	27,999	27,400	25,090	15,608	10,603	7,594	4,527	2,368	786	115	12
13,256	8,767	12,948	12,741	11,595	7,469	5,049	3,380	1,976	1,083	325	42	3
14,658	8,414	15,051	14,659	13,495	8,139	5,554	4,214	2,551	1,285	461	73	9
27,580	27,651	27,554	26,724	25,567	18,638	10,398	8,152	4,745	2,451	908	150	11
12,970	13,017	12,856	12,300	11,778	8,811	4,949	3,655	2,005	1,101	400	52	3
14,670	14,634	14,698	14,424	13,789	9,827	5,449	4,497	2,740	1,350	508	98	8
27,753	27,352	27,070	26,819	25,727	20,373	10,914	8,508	5,017	2,529	940	179	13
13,035	12,764	12,679	12,359	11,779	9,526	5,166	3,883	2,055	1,105	414	68	4
14,718	14,588	14,391	14,460	13,948	10,847	5,748	4,625	2,962	1,424	526	111	9
250	249	226	223	243	269	175	128	61	33	20	3	1
115	125	111	88	103	119	91	61	33	17	9	2	-
135	124	115	135	140	150	84	67	28	16	11	1	1
216	239	207	204	217	237	117	118	51	30	13	1	1
110	116	105	86	97	113	54	58	22	13	7	-	1
106	123	102	118	120	124	63	60	29	17	6	1	-
103	96	106	105	119	106	89	64	50	18	5	2	-
44	50	48	57	59	51	36	34	25	8	3	1	-
59	46	58	48	60	55	53	30	25	10	2	1	-

表 2-3 現住人口

年底及里別	性別	總計	0-4 歲	5-9 歲	10-14 歲	15-19 歲	20-24 歲	25-29 歲	30-34 歲	35-39 歲
達明里	計	1,735	59	71	60	72	107	89	113	142
	男	836	32	41	33	36	56	48	57	73
	女	899	27	30	27	36	51	41	56	69
達仁里	計	1,716	80	57	54	64	113	109	130	127
	男	820	35	40	22	35	50	53	69	64
	女	896	45	17	32	29	63	56	61	63
達勇里	計	1,149	27	39	48	53	80	62	66	77
	男	569	15	25	23	28	42	36	29	33
	女	580	12	14	25	25	38	26	37	44
同德里	計	3,029	79	103	101	122	150	188	231	254
	男	1,511	41	51	45	63	90	100	118	132
	女	1,518	38	52	56	59	60	88	113	122
德智里	計	2,551	86	98	101	104	148	156	169	229
	男	1,239	45	45	51	51	74	91	89	119
	女	1,312	41	53	50	53	74	65	80	110
德仁里	計	2,171	63	63	78	82	135	139	168	213
	男	1,073	31	35	40	41	75	83	92	106
	女	1,098	32	28	38	41	60	56	76	107
安生里	計	1,648	50	48	71	77	84	93	105	126
	男	823	23	17	31	36	48	49	58	64
	女	825	27	31	40	41	36	44	47	62
德東里	計	901	29	20	34	32	50	42	75	70
	男	454	18	9	15	17	29	19	34	37
	女	447	11	11	19	15	21	23	41	33
德行里	計	1,221	36	19	43	53	75	71	83	101
	男	607	20	10	22	32	37	32	46	55
	女	614	16	9	21	21	38	39	37	46

之年齡分配(續1)

單位：人

40-44 歲	45-49 歲	50-54 歲	55-59 歲	60-64 歲	65-69 歲	70-74 歲	75-79 歲	80-84 歲	85-89 歲	90-94 歲	95-99 歲	100 歲以上
117	135	137	113	138	125	81	95	48	25	5	3	-
52	59	74	53	54	51	42	43	16	12	2	2	-
65	76	63	60	84	74	39	52	32	13	3	1	-
113	110	136	139	130	119	77	79	51	19	7	2	-
54	59	63	60	64	51	37	37	22	3	2	-	-
59	51	73	79	66	68	40	42	29	16	5	2	-
74	89	108	107	80	75	60	43	35	18	5	3	-
33	41	59	60	45	33	21	21	13	9	3	-	-
41	48	49	47	35	42	39	22	22	9	2	3	-
249	212	228	209	267	257	149	115	58	44	12	1	-
132	108	103	103	112	121	77	55	30	22	7	1	-
117	104	125	106	155	136	72	60	28	22	5	-	-
201	171	184	173	226	188	141	91	49	24	9	3	-
93	80	77	84	112	93	63	40	18	9	4	1	-
108	91	107	89	114	95	78	51	31	15	5	2	-
184	139	142	156	201	171	108	70	31	16	8	4	-
95	69	67	69	87	74	54	35	10	5	4	1	-
89	70	75	87	114	97	54	35	21	11	4	3	-
146	117	122	145	143	115	71	53	45	23	12	2	-
69	60	68	74	70	52	44	25	23	4	7	1	-
77	57	54	71	73	63	27	28	22	19	5	1	-
59	61	77	73	71	77	42	42	30	11	5	1	-
29	35	47	35	36	33	22	22	12	3	2	-	-
30	26	30	38	35	44	20	20	18	8	3	1	-
68	81	99	97	123	88	42	53	55	21	13	-	-
28	37	42	49	62	51	20	23	25	9	7	-	-
40	44	57	48	61	37	22	30	30	12	6	-	-

表 2-3 現住人口

年底及里別	性別	總計	0-4 歲	5-9 歲	10-14 歲	15-19 歲	20-24 歲	25-29 歲	30-34 歲	35-39 歲
精華里	計	1,695	46	45	54	83	98	103	109	109
	男	815	20	23	31	43	41	50	56	59
	女	880	26	22	23	40	57	53	53	50
民享里	計	2,316	60	87	68	102	130	139	174	192
	男	1,111	32	49	42	48	62	73	73	96
	女	1,205	28	38	26	54	68	66	101	96
安宜里	計	3,556	123	119	154	172	215	216	232	281
	男	1,735	66	56	81	90	112	115	128	136
	女	1,821	57	63	73	82	103	101	104	145
安泰里	計	4,367	161	151	131	192	258	245	304	387
	男	2,123	85	73	70	115	130	115	162	181
	女	2,244	76	78	61	77	128	130	142	206
安邦里	計	4,560	141	159	146	190	224	290	308	376
	男	2,369	80	86	73	121	127	162	163	185
	女	2,191	61	73	73	69	97	128	145	191
十全里	計	1,907	59	64	73	101	126	130	149	147
	男	945	32	35	31	56	62	71	73	73
	女	962	27	29	42	45	64	59	76	74
十美里	計	2,045	68	66	68	101	109	147	137	154
	男	1,013	36	39	40	50	52	70	84	76
	女	1,032	32	27	28	51	57	77	53	78
德北里	計	2,058	54	54	69	91	104	121	154	171
	男	1,020	31	31	34	46	55	58	86	87
	女	1,038	23	23	35	45	49	63	68	84
立誠里	計	815	29	15	27	37	45	54	60	59
	男	382	13	10	16	15	16	28	32	30
	女	433	16	5	11	22	29	26	28	29

之年齡分配(續2)

單位：人

40-44 歲	45-49 歲	50-54 歲	55-59 歲	60-64 歲	65-69 歲	70-74 歲	75-79 歲	80-84 歲	85-89 歲	90-94 歲	95-99 歲	100 歲以上
117	140	115	150	135	129	88	70	50	30	18	6	-
56	75	59	66	67	65	40	31	14	9	9	1	-
61	65	56	84	68	64	48	39	36	21	9	5	-
170	172	156	172	195	168	115	102	65	38	10	1	-
76	93	70	85	83	83	54	40	30	17	4	1	-
94	79	86	87	112	85	61	62	35	21	6	-	-
311	292	264	251	240	262	165	148	78	21	8	4	-
151	138	136	117	104	116	74	68	32	9	5	1	-
160	154	128	134	136	146	91	80	46	12	3	3	-
344	346	355	304	369	326	188	151	98	42	13	2	-
198	174	178	132	141	156	85	68	35	20	5	-	-
146	172	177	172	228	170	103	83	63	22	8	2	-
370	316	346	381	423	352	203	181	93	46	13	2	-
193	161	178	210	210	171	95	90	43	16	5	-	-
177	155	168	171	213	181	108	91	50	30	8	2	-
163	142	148	139	149	120	74	51	41	22	8	1	-
88	69	74	63	71	58	37	20	18	10	4	-	-
75	73	74	76	78	62	37	31	23	12	4	1	-
150	123	152	178	206	165	84	61	45	19	10	2	-
74	66	74	88	98	76	40	26	12	9	3	-	-
76	57	78	90	108	89	44	35	33	10	7	2	-
172	163	155	182	182	157	72	65	53	29	6	4	-
82	75	77	85	81	89	32	35	24	9	1	2	-
90	88	78	97	101	68	40	30	29	20	5	2	-
41	44	67	59	59	72	40	50	36	14	7	-	-
18	12	32	34	31	33	16	21	15	6	4	-	-
23	32	35	25	28	39	24	29	21	8	3	-	-

表 2-3 現住人口

年底及里別	性別	總計	0-4 歲	5-9 歲	10-14 歲	15-19 歲	20-24 歲	25-29 歲	30-34 歲	35-39 歲
立業里	計	1,085	30	29	35	50	68	66	72	93
	男	530	17	17	20	22	35	33	36	45
	女	555	13	12	15	28	33	33	36	48
港東里	計	1,566	30	40	42	66	81	88	113	124
	男	773	15	21	20	38	42	47	60	59
	女	793	15	19	22	28	39	41	53	65
港新里	計	1,639	55	54	67	71	96	103	107	128
	男	796	29	27	31	31	52	49	60	64
	女	843	26	27	36	40	44	54	47	64
港西里	計	840	24	16	13	24	40	59	58	58
	男	434	10	8	4	18	21	25	29	33
	女	406	14	8	9	6	19	34	29	25
博愛里	計	1,327	33	14	24	58	77	98	104	84
	男	667	16	7	12	36	36	53	55	44
	女	660	17	7	12	22	41	45	49	40
博惠里	計	4,818	160	184	214	271	246	341	361	400
	男	2,304	87	100	109	141	120	180	195	192
	女	2,514	73	84	105	130	126	161	166	208
長明里	計	1,215	42	35	39	66	74	57	92	105
	男	615	23	23	22	34	37	32	51	60
	女	600	19	12	17	32	37	25	41	45
建東里	計	1,323	41	26	30	55	59	82	95	98
	男	625	24	12	15	33	25	36	49	52
	女	698	17	14	15	22	34	46	46	46
興德里	計	1,928	47	45	45	89	120	144	128	131
	男	944	27	28	28	44	58	61	67	60
	女	984	20	17	17	45	62	83	61	71

之年齡分配(續3)

單位：人

40-44 歲	45-49 歲	50-54 歲	55-59 歲	60-64 歲	65-69 歲	70-74 歲	75-79 歲	80-84 歲	85-89 歲	90-94 歲	95-99 歲	100 歲以上
77	51	81	100	91	73	55	45	35	23	9	2	-
41	28	36	53	43	30	24	23	14	9	2	2	-
36	23	45	47	48	43	31	22	21	14	7	-	-
121	104	121	146	160	124	66	67	45	20	7	1	-
67	48	61	80	71	56	32	33	15	4	4	-	-
54	56	60	66	89	68	34	34	30	16	3	1	-
134	130	113	138	134	134	64	56	30	19	5	1	-
66	58	54	61	66	65	28	25	15	12	2	1	-
68	72	59	77	68	69	36	31	15	7	3	-	-
66	57	77	82	85	61	43	34	24	15	2	2	-
36	28	36	44	44	31	23	18	15	9	-	2	-
30	29	41	38	41	30	20	16	9	6	2	-	-
91	104	122	110	120	110	52	62	32	21	11	-	-
46	54	52	52	63	58	24	28	16	8	7	-	-
45	50	70	58	57	52	28	34	16	13	4	-	-
374	295	321	406	395	379	173	157	80	44	13	4	-
169	127	156	174	168	172	86	67	35	20	5	1	-
205	168	165	232	227	207	87	90	45	24	8	3	-
94	100	73	93	101	101	47	41	21	26	6	2	-
42	51	30	55	43	44	21	22	11	11	3	-	-
52	49	43	38	58	57	26	19	10	15	3	2	-
115	122	147	118	112	90	54	31	23	17	6	2	-
54	43	65	59	54	45	27	17	6	6	2	1	-
61	79	82	59	58	45	27	14	17	11	4	1	-
135	171	174	183	177	129	82	54	51	18	4	1	-
63	91	87	90	81	66	36	23	24	7	3	-	-
72	80	87	93	96	63	46	31	27	11	1	1	-

表 2-3 現住人口

年底及里別	性別	總計	0-4 歲	5-9 歲	10-14 歲	15-19 歲	20-24 歲	25-29 歲	30-34 歲	35-39 歲
鳳南里	計	964	27	20	15	37	47	49	57	75
	男	480	16	10	6	21	24	30	29	44
	女	484	11	10	9	16	23	19	28	31
鳳北里	計	1,565	53	42	32	71	78	101	95	127
	男	801	26	25	16	37	46	49	49	72
	女	764	27	17	16	34	32	52	46	55
德西里	計	903	31	25	36	47	69	56	55	59
	男	463	16	12	17	27	36	37	28	27
	女	440	15	13	19	20	33	19	27	32
豐裕里	計	2,816	87	84	86	116	149	178	224	235
	男	1,386	41	51	41	64	75	96	109	112
	女	1,430	46	33	45	52	74	82	115	123
川東里	計	1,399	40	24	35	86	111	98	82	104
	男	737	26	9	20	50	61	58	49	53
	女	662	14	15	15	36	50	40	33	51
裕民里	計	1,460	76	50	52	71	98	67	96	143
	男	749	43	32	24	35	49	36	52	73
	女	711	33	18	28	36	49	31	44	70
力行里	計	1,256	39	29	33	62	88	79	90	114
	男	662	21	12	22	32	56	40	50	60
	女	594	18	17	11	30	32	39	40	54
千歲里	計	1,248	41	36	27	50	65	74	99	102
	男	590	21	18	15	21	39	39	44	47
	女	658	20	18	12	29	26	35	55	55
立德里	計	1,287	35	26	40	65	70	73	78	85
	男	633	18	15	24	38	40	34	35	38
	女	654	17	11	16	27	30	39	43	47

之年齡分配(續4)

單位：人

40-44 歲	45-49 歲	50-54 歲	55-59 歲	60-64 歲	65-69 歲	70-74 歲	75-79 歲	80-84 歲	85-89 歲	90-94 歲	95-99 歲	100 歲以上
62	59	92	88	93	101	23	53	42	13	9	2	-
34	23	41	44	38	56	10	21	20	8	4	1	-
28	36	51	44	55	45	13	32	22	5	5	1	-
109	127	119	138	118	117	79	78	52	22	6	1	-
56	68	60	66	61	56	39	41	18	11	4	1	-
53	59	59	72	57	61	40	37	34	11	2	-	-
74	72	67	77	74	59	41	28	24	9	-	-	-
40	39	32	40	36	28	20	13	13	2	-	-	-
34	33	35	37	38	31	21	15	11	7	-	-	-
221	221	196	248	253	194	123	94	59	38	9	1	-
112	113	114	115	115	85	53	44	24	18	3	1	-
109	108	82	133	138	109	70	50	35	20	6	-	-
68	124	154	138	118	80	60	44	23	8	2	-	-
38	62	84	62	59	40	29	22	10	5	-	-	-
30	62	70	76	59	40	31	22	13	3	2	-	-
158	156	93	102	95	84	50	36	19	10	2	2	-
85	79	48	52	44	37	33	15	10	2	-	-	-
73	77	45	50	51	47	17	21	9	8	2	2	-
88	66	109	115	109	81	53	48	30	17	6	-	-
53	36	54	62	46	40	28	26	15	6	3	-	-
35	30	55	53	63	41	25	22	15	11	3	-	-
80	85	93	106	118	91	67	60	26	21	6	1	-
45	37	39	53	49	42	25	33	10	9	4	-	-
35	48	54	53	69	49	42	27	16	12	2	1	-
101	111	107	113	97	101	66	51	34	21	12	1	-
56	60	49	57	41	43	33	25	14	7	5	1	-
45	51	58	56	56	58	33	26	20	14	7	-	-

表 2-3 現住人口

年底及里別	性別	總計	0-4 歲	5-9 歲	10-14 歲	15-19 歲	20-24 歲	25-29 歲	30-34 歲	35-39 歲
千北里		1,188	37	31	31	45	76	82	66	96
		579	17	16	20	20	45	44	37	49
		609	20	15	11	25	31	38	29	47
千秋里		2,276	59	45	57	96	117	151	167	194
		1,136	26	15	25	45	65	87	82	99
		1,140	33	30	32	51	52	64	85	95
鼎金里		4,547	218	138	113	206	309	346	383	472
		2,248	105	72	60	99	164	183	193	245
		2,299	113	66	53	107	145	163	190	227
鼎盛里		9,092	405	482	466	512	653	672	688	873
		4,350	219	244	241	276	306	350	311	415
		4,742	186	238	225	236	347	322	377	458
鼎強里		4,715	244	199	186	238	285	351	393	456
		2,347	143	108	101	126	142	177	194	220
		2,368	101	91	85	112	143	174	199	236
鼎力里		4,384	180	177	203	254	289	335	328	403
		2,129	99	106	108	121	143	171	161	184
		2,255	81	71	95	133	146	164	167	219
鼎西里		8,298	391	277	280	441	541	586	688	858
		4,004	208	143	155	225	289	279	334	413
		4,294	183	134	125	216	252	307	354	445
鼎中里		3,854	149	93	103	166	224	323	336	346
		1,915	85	55	52	83	127	167	169	174
		1,939	64	38	51	83	97	156	167	172
鼎泰里		25,383	1,167	1,216	1,410	1,940	1,922	1,529	1,415	1,857
		11,854	597	615	701	1,023	986	765	672	818
		13,529	570	601	709	917	936	764	743	1,039

之年齡分配(續5)

單位：人

40-44 歲	45-49 歲	50-54 歲	55-59 歲	60-64 歲	65-69 歲	70-74 歲	75-79 歲	80-84 歲	85-89 歲	90-94 歲	95-99 歲	100 歲以上
83	103	101	95	86	72	57	50	50	18	6	2	1
44	46	51	48	39	30	20	23	22	7	1	-	-
39	57	50	47	47	42	37	27	28	11	5	2	1
179	183	178	194	197	193	104	86	51	20	4	1	-
99	97	91	100	97	80	52	44	19	11	2	-	-
80	86	87	94	100	113	52	42	32	9	2	1	-
332	343	367	380	319	255	148	103	63	34	16	2	-
157	173	187	164	157	112	87	36	30	15	8	1	-
175	170	180	216	162	143	61	67	33	19	8	1	-
806	727	670	641	576	446	204	139	70	42	17	3	-
357	361	294	279	269	206	103	57	24	25	11	2	-
449	366	376	362	307	240	101	82	46	17	6	1	-
362	320	342	388	355	273	136	100	56	24	6	1	-
200	161	158	178	145	137	64	48	29	10	5	1	-
162	159	184	210	210	136	72	52	27	14	1	-	-
355	310	296	315	327	279	150	86	52	34	11	-	-
178	156	142	138	147	134	74	34	20	8	5	-	-
177	154	154	177	180	145	76	52	32	26	6	-	-
777	729	600	582	578	409	225	174	93	46	22	1	-
381	339	294	261	254	184	97	79	42	14	12	1	-
396	390	306	321	324	225	128	95	51	32	10	-	-
320	276	264	345	344	247	131	89	59	28	10	1	-
161	143	127	150	153	128	62	37	23	16	3	-	-
159	133	137	195	191	119	69	52	36	12	7	1	-
2,081	2,766	2,489	1,804	1,360	998	567	440	230	148	38	6	-
897	1,166	1,149	805	594	426	244	187	105	78	22	4	-
1,184	1,600	1,340	999	766	572	323	253	125	70	16	2	-

表 2-3 現住人口

年底及里別	性別	總計	0-4 歲	5-9 歲	10-14 歲	15-19 歲	20-24 歲	25-29 歲	30-34 歲	35-39 歲
本館里	計	9,747	401	280	279	549	704	722	737	841
	男	4,780	207	162	132	274	339	380	393	415
	女	4,967	194	118	147	275	365	342	344	426
本和里	計	8,167	350	282	267	489	601	570	623	737
	男	3,947	165	150	138	243	320	299	311	360
	女	4,220	185	132	129	246	281	271	312	377
本文里	計	2,275	78	73	55	139	138	148	163	187
	男	1,107	47	31	30	66	73	63	76	100
	女	1,168	31	42	25	73	65	85	87	87
本武里	計	2,120	75	144	164	106	139	134	118	170
	男	1,031	43	63	95	58	67	75	57	77
	女	1,089	32	81	69	48	72	59	61	93
本元里	計	6,405	269	363	407	395	449	445	439	504
	男	3,056	134	187	215	198	219	224	207	231
	女	3,349	135	176	192	197	230	221	232	273
本安里	計	5,805	237	425	470	373	395	407	409	479
	男	2,808	121	208	243	202	215	205	200	219
	女	2,997	116	217	227	171	180	202	209	260
本上里	計	5,897	286	460	395	316	404	452	429	475
	男	2,802	159	251	205	154	210	239	198	216
	女	3,095	127	209	190	162	194	213	231	259
本揚里	計	9,209	462	670	640	489	571	654	670	768
	男	4,397	250	337	343	254	274	336	316	366
	女	4,812	212	333	297	235	297	318	354	402
寶獅里	計	4,062	126	110	129	188	289	307	346	392
	男	1,989	76	52	72	88	143	158	186	217
	女	2,073	50	58	57	100	146	149	160	175

之年齡分配(續6)

單位：人

40-44 歲	45-49 歲	50-54 歲	55-59 歲	60-64 歲	65-69 歲	70-74 歲	75-79 歲	80-84 歲	85-89 歲	90-94 歲	95-99 歲	100 歲以上
778	815	846	802	743	503	304	227	132	58	21	4	1
401	399	375	369	373	237	137	96	61	24	6	-	-
377	416	471	433	370	266	167	131	71	34	15	4	1
694	705	713	625	573	434	205	175	61	40	18	4	1
330	335	341	288	252	192	91	86	23	12	10	1	-
364	370	372	337	321	242	114	89	38	28	8	3	1
212	197	166	166	159	151	106	78	41	12	5	1	-
105	100	79	74	81	68	50	34	21	7	1	1	-
107	97	87	92	78	83	56	44	20	5	4	-	-
239	130	113	123	141	137	80	67	24	10	5	1	-
117	56	50	60	64	61	38	33	10	6	1	-	-
122	74	63	63	77	76	42	34	14	4	4	1	-
511	429	482	525	453	327	168	133	56	30	14	6	-
230	192	223	240	205	152	76	74	25	18	6	-	-
281	237	259	285	248	175	92	59	31	12	8	6	-
454	385	388	445	379	277	122	80	40	30	9	1	-
204	169	158	208	184	135	59	39	19	14	5	1	-
250	216	230	237	195	142	63	41	21	16	4	-	-
394	353	386	455	513	278	113	77	58	30	21	2	-
146	148	159	195	240	138	52	37	26	17	11	1	-
248	205	227	260	273	140	61	40	32	13	10	1	-
669	609	611	695	701	435	241	151	81	63	24	4	1
265	256	279	320	337	204	130	63	29	25	9	4	-
404	353	332	375	364	231	111	88	52	38	15	-	1
293	238	304	333	377	314	143	80	54	25	12	2	-
143	123	133	144	166	149	67	30	23	12	5	2	-
150	115	171	189	211	165	76	50	31	13	7	-	-

表 2-3 現住人口

年底及里別	性別	總計	0-4 歲	5-9 歲	10-14 歲	15-19 歲	20-24 歲	25-29 歲	30-34 歲	35-39 歲
寶德里	計	5,748	232	193	163	288	426	494	501	514
	男	2,747	101	99	91	157	198	245	246	249
	女	3,001	131	94	72	131	228	249	255	265
寶泰里	計	4,566	188	173	162	226	288	384	360	373
	男	2,135	93	90	84	120	142	192	159	174
	女	2,431	95	83	78	106	146	192	201	199
寶興里	計	7,551	303	272	235	393	467	528	654	725
	男	3,552	161	152	134	183	230	271	295	324
	女	3,999	142	120	101	210	237	257	359	401
寶中里	計	3,588	151	138	200	196	219	209	290	329
	男	1,750	84	72	117	100	120	101	149	148
	女	1,838	67	66	83	96	99	108	141	181
寶華里	計	3,711	151	180	224	207	252	273	306	280
	男	1,724	73	88	113	107	112	140	152	120
	女	1,987	78	92	111	100	140	133	154	160
寶國里	計	9,896	405	606	741	688	687	633	665	794
	男	4,689	211	324	375	355	362	324	349	364
	女	5,207	194	282	366	333	325	309	316	430
寶民里	計	3,714	159	174	177	211	205	282	310	361
	男	1,832	96	104	92	93	94	136	156	182
	女	1,882	63	70	85	118	111	146	154	179
寶慶里	計	3,204	121	143	190	183	199	189	270	310
	男	1,528	63	68	101	101	95	87	132	149
	女	1,676	58	75	89	82	104	102	138	161
寶業里	計	6,544	307	394	438	380	413	443	498	548
	男	3,086	142	227	214	193	208	219	252	237
	女	3,458	165	167	224	187	205	224	246	311

之年齡分配(續7)

單位：人

40-44 歲	45-49 歲	50-54 歲	55-59 歲	60-64 歲	65-69 歲	70-74 歲	75-79 歲	80-84 歲	85-89 歲	90-94 歲	95-99 歲	100 歲以上
416	407	425	464	519	353	147	98	59	34	14	1	-
187	196	203	191	246	164	77	52	25	14	6	-	-
229	211	222	273	273	189	70	46	34	20	8	1	-
410	385	343	382	378	264	123	54	41	21	9	2	-
186	172	145	163	166	141	62	23	8	8	5	2	-
224	213	198	219	212	123	61	31	33	13	4	-	-
624	621	576	554	579	459	230	164	103	48	13	3	-
300	285	252	243	248	215	112	83	32	24	8	-	-
324	336	324	311	331	244	118	81	71	24	5	3	-
322	246	235	264	252	225	113	95	63	28	10	2	1
157	119	103	128	112	103	52	40	27	11	5	1	1
165	127	132	136	140	122	61	55	36	17	5	1	-
236	231	314	344	299	208	93	55	34	16	8	-	-
106	91	136	153	137	103	52	19	11	6	5	-	-
130	140	178	191	162	105	41	36	23	10	3	-	-
812	785	804	734	639	434	165	145	87	47	23	1	1
329	313	346	319	302	204	78	70	33	21	10	-	-
483	472	458	415	337	230	87	75	54	26	13	1	1
283	284	245	273	294	210	100	69	39	28	10	-	-
128	152	119	118	148	91	57	35	15	14	2	-	-
155	132	126	155	146	119	43	34	24	14	8	-	-
241	215	214	235	291	201	82	50	38	19	9	4	-
111	104	96	106	133	104	41	17	14	3	2	1	-
130	111	118	129	158	97	41	33	24	16	7	3	-
502	477	491	547	445	294	137	109	72	34	14	1	-
212	218	199	234	215	149	65	52	26	16	8	-	-
290	259	292	313	230	145	72	57	46	18	6	1	-

表 2-3 現住人口

年底及里別	性別	總計	0-4 歲	5-9 歲	10-14 歲	15-19 歲	20-24 歲	25-29 歲	30-34 歲	35-39 歲
寶盛里	計	5,733	221	217	206	308	357	371	436	504
	男	2,798	117	110	107	168	177	201	253	239
	女	2,935	104	107	99	140	180	170	183	265
寶安里	計	7,939	296	237	277	443	549	560	647	733
	男	3,692	153	119	131	222	299	277	316	345
	女	4,247	143	118	146	221	250	283	331	388
寶龍里	計	4,958	182	203	273	292	335	286	303	406
	男	2,409	93	122	158	150	162	149	147	197
	女	2,549	89	81	115	142	173	137	156	209
寶珠里	計	7,139	198	187	175	323	466	438	465	625
	男	3,737	102	105	90	183	251	238	249	337
	女	3,402	96	82	85	140	215	200	216	288
寶玉里	計	9,993	416	608	681	576	690	705	670	861
	男	4,694	206	304	346	298	349	348	335	367
	女	5,299	210	304	335	278	341	357	335	494
灣子里	計	4,375	151	96	142	287	298	275	302	407
	男	2,127	83	50	70	160	156	145	140	205
	女	2,248	68	46	72	127	142	130	162	202
灣愛里	計	3,410	107	63	87	179	237	240	260	299
	男	1,696	54	30	34	93	126	134	129	159
	女	1,714	53	33	53	86	111	106	131	140
灣中里	計	5,930	228	134	118	272	384	388	460	612
	男	2,889	130	60	60	128	209	209	236	297
	女	3,041	98	74	58	144	175	179	224	315
灣華里	計	2,916	91	44	66	159	179	186	177	238
	男	1,442	47	22	35	90	102	97	99	115
	女	1,474	44	22	31	69	77	89	78	123

之年齡分配(續8)

單位：人

40-44 歲	45-49 歲	50-54 歲	55-59 歲	60-64 歲	65-69 歲	70-74 歲	75-79 歲	80-84 歲	85-89 歲	90-94 歲	95-99 歲	100 歲以上
465	441	467	451	457	400	179	113	77	48	10	3	2
208	197	216	200	195	208	88	56	26	24	7	1	-
257	244	251	251	262	192	91	57	51	24	3	2	2
651	585	619	683	631	491	226	143	90	51	25	2	-
301	240	254	281	297	214	119	60	30	26	8	-	-
350	345	365	402	334	277	107	83	60	25	17	2	-
402	406	388	327	367	312	197	135	85	34	14	10	1
168	199	194	153	165	135	100	61	38	11	5	2	-
234	207	194	174	202	177	97	74	47	23	9	8	1
641	633	709	695	579	453	230	165	87	44	21	5	-
333	358	376	358	291	229	96	81	31	20	7	2	-
308	275	333	337	288	224	134	84	56	24	14	3	-
862	775	772	744	664	484	216	123	81	48	16	1	-
371	324	359	327	316	236	94	64	22	22	6	-	-
491	451	413	417	348	248	122	59	59	26	10	1	-
414	435	397	330	257	249	143	116	52	16	6	1	1
192	200	197	156	107	103	67	56	24	10	4	1	1
222	235	200	174	150	146	76	60	28	6	2	-	-
292	316	302	278	261	174	100	103	81	20	9	2	-
139	162	154	144	133	77	42	45	28	7	4	2	-
153	154	148	134	128	97	58	58	53	13	5	-	-
548	541	495	451	411	359	219	157	103	36	13	1	-
278	256	241	217	180	153	102	63	46	18	6	-	-
270	285	254	234	231	206	117	94	57	18	7	1	-
267	305	266	228	231	165	116	114	48	23	9	3	1
138	134	131	114	97	69	60	53	21	12	4	1	1
129	171	135	114	134	96	56	61	27	11	5	2	-

表 2-3 現住人口

年底及里別	性別	總計	0-4 歲	5-9 歲	10-14 歲	15-19 歲	20-24 歲	25-29 歲	30-34 歲	35-39 歲
灣勝里	計	2,102	58	48	51	98	113	128	161	175
	男	1,040	25	25	28	47	62	59	80	90
	女	1,062	33	23	23	51	51	69	81	85
灣利里	計	3,544	127	78	72	151	214	238	277	285
	男	1,754	72	42	35	79	117	124	141	155
	女	1,790	55	36	37	72	97	114	136	130
灣復里	計	4023	166	84	92	203	251	255	304	388
	男	1999	93	43	42	114	133	133	169	193
	女	2024	73	41	50	89	118	122	135	195
正興里	計	14064	560	652	801	968	1089	893	946	1169
	男	6627	294	351	435	495	538	470	480	520
	女	7437	266	301	366	473	551	423	466	649
正順里	計	4652	189	214	209	248	329	322	378	390
	男	2217	95	100	114	116	163	157	175	206
	女	2435	94	114	95	132	166	165	203	184
灣興里	計	2244	110	105	126	118	135	131	145	203
	男	1112	61	51	70	63	77	63	67	103
	女	1132	49	54	56	55	58	68	78	100
灣成里	計	2605	104	70	105	185	161	147	171	244
	男	1289	51	40	56	99	86	72	84	122
	女	1316	53	30	49	86	75	75	87	122
安康里	計	3197	66	100	109	169	195	184	159	259
	男	1601	37	45	56	88	102	91	82	125
	女	1596	29	55	53	81	93	93	77	134
安寧里	計	2086	54	51	85	83	129	110	117	163
	男	1032	21	21	37	43	68	56	53	82
	女	1054	33	30	48	40	61	54	64	81

之年齡分配(續9)

單位：人

40-44 歲	45-49 歲	50-54 歲	55-59 歲	60-64 歲	65-69 歲	70-74 歲	75-79 歲	80-84 歲	85-89 歲	90-94 歲	95-99 歲	100 歲以上
178	167	167	137	162	156	120	100	52	20	8	3	-
114	88	81	61	80	62	52	54	19	8	4	1	-
64	79	86	76	82	94	68	46	33	12	4	2	-
328	280	230	271	286	295	175	115	75	37	8	2	-
162	144	100	141	117	136	80	61	34	11	2	1	-
166	136	130	130	169	159	95	54	41	26	6	1	-
384	342	369	350	299	222	111	109	54	26	11	3	-
203	154	171	181	123	104	61	43	23	10	3	3	-
181	188	198	169	176	118	50	66	31	16	8	-	-
1161	1281	1236	1055	842	609	300	246	154	69	27	6	-
470	552	566	479	366	281	131	93	60	32	12	2	-
691	729	670	576	476	328	169	153	94	37	15	4	-
335	321	388	349	334	271	147	98	72	39	17	2	-
153	148	180	163	157	128	71	37	27	20	5	2	-
182	173	208	186	177	143	76	61	45	19	12	-	-
173	180	167	165	134	129	76	85	30	21	9	2	-
71	90	83	83	68	66	31	40	12	10	2	1	-
102	90	84	82	66	63	45	45	18	11	7	1	-
247	237	202	174	177	173	75	64	49	17	2	1	-
117	115	105	102	70	83	32	27	19	8	1	-	-
130	122	97	72	107	90	43	37	30	9	1	1	-
304	265	251	245	263	234	145	122	88	27	10	2	-
150	137	142	132	128	110	65	61	35	15	0	-	-
154	128	109	113	135	124	80	61	53	12	10	2	-
183	178	163	174	163	159	92	118	43	13	8	-	-
101	96	91	83	87	73	46	51	16	5	2	-	-
82	82	72	91	76	86	46	67	27	8	6	-	-

表 2-3 現住人口

年底及里別	性別	總計	0-4 歲	5-9 歲	10-14 歲	15-19 歲	20-24 歲	25-29 歲	30-34 歲	35-39 歲
安吉里	計	5,337	193	229	277	283	309	391	401	446
	男	2,487	103	108	128	155	150	200	194	219
	女	2,850	90	121	149	128	159	191	207	227
安發里	計	5,259	158	212	230	295	357	369	424	433
	男	2,462	67	111	133	160	172	178	206	204
	女	2,797	91	101	97	135	185	191	218	229

之年齡分配(續完)

單位：人

40-44 歲	45-49 歲	50-54 歲	55-59 歲	60-64 歲	65-69 歲	70-74 歲	75-79 歲	80-84 歲	85-89 歲	90-94 歲	95-99 歲	100 歲以上
375	451	415	445	428	308	150	132	59	30	14	1	-
180	194	180	189	185	141	67	51	26	11	6	-	-
195	257	235	256	243	167	83	81	33	19	8	1	-
372	352	315	496	538	367	124	107	57	38	12	3	-
162	159	129	202	244	188	58	49	19	16	4	1	-
210	193	186	294	294	179	66	58	38	22	8	2	-

表 2-4 現住人口

年底及里別	年齡分配			
	0-14歲		15-64歲	
	(人)	比率(%)	(人)	比率(%)
民國100年 2011	40,555	15.20	204,584	76.67
民國101年 2012	38,784	14.61	203,992	76.82
民國102年 2013	46,628	13.38	264,557	75.92
民國103年 2014	46,496	13.35	264,384	75.88
民國104年 2015	50,001	14.67	249,260	73.12
民國105年 2016	42,739	12.39	256,636	74.42
民國106年 2017	41,865	12.20	252,905	73.68
安東里	364	10.97	2,264	68.23
安和里	321	11.16	1,987	69.09
達德里	174	11.46	1,010	66.53
達明里	190	10.95	1,163	67.03
達仁里	191	11.13	1,171	68.24
達勇里	114	9.92	796	69.28
同德里	283	9.34	2,110	69.66
德智里	285	11.17	1,761	69.03
德仁里	204	9.40	1,559	71.81
安生里	169	10.25	1,158	70.27
德東里	83	9.21	610	67.70
德行里	98	8.03	851	69.70
精華里	145	8.55	1,159	68.38
民享里	215	9.28	1,602	69.17
安宜里	396	11.14	2,474	69.57
安泰里	443	10.14	3,104	71.08
安邦里	446	9.78	3,224	70.70
十全里	196	10.28	1,394	73.10
十美里	202	9.88	1,457	71.25

資料來源：高雄市政府民政局

備註：民國100年、民國101年僅第二戶所

之年齡結構

65歲以上 (人)		扶老比 (%)	扶幼比 (%)	扶養比 (%)	老化 指數
	比率(%)				
21,692	8.13	10.60	19.82	30.43	53.49
22,765	8.57	11.16	19.01	30.17	58.70
37,303	10.70	14.10	17.62	31.73	80.00
37,528	10.77	14.19	17.59	31.78	80.71
41,613	12.21	16.69	20.06	36.75	83.22
45,453	13.18	17.71	16.65	34.36	106.35
48,473	14.12	16.44	16.55	35.72	115.78
690	20.80	30.48	16.08	46.55	189.56
568	19.75	28.59	16.16	44.74	176.95
334	22.00	33.07	17.23	50.30	191.95
382	22.02	32.85	16.34	49.18	201.05
354	20.63	30.23	16.31	46.54	185.34
239	20.80	30.03	14.32	44.35	209.65
636	21.00	30.14	13.41	43.55	224.73
505	19.80	28.68	16.18	44.86	177.19
408	18.79	26.17	13.09	39.26	200.00
321	19.48	27.72	14.59	42.31	189.94
208	23.09	34.10	13.61	47.70	250.60
272	22.28	31.96	11.52	43.48	277.55
391	23.07	33.74	12.51	46.25	269.66
499	21.55	31.15	13.42	44.57	232.09
686	19.29	27.73	16.01	43.73	173.23
820	18.78	26.42	14.27	40.69	185.10
890	19.52	27.61	13.83	41.44	199.55
317	16.62	22.74	14.06	36.80	161.73
386	18.88	26.49	13.86	40.36	191.09

表 2-4 現住人口

年底及里別	年齡分配			
	0-14歲		15-64歲	
	(人)	比率(%)	(人)	比率(%)
德北里	177	8.60	1,495	72.64
立誠里	71	8.71	525	64.42
立業里	94	8.66	749	69.03
港東里	112	7.15	1,124	71.78
港新里	176	10.74	1,154	70.41
港西里	53	6.31	606	72.14
博愛里	71	5.35	968	72.95
博惠里	558	11.58	3,410	70.78
長明里	116	9.55	855	70.37
建東里	97	7.33	1,003	75.81
興德里	137	7.11	1,452	75.31
鳳南里	62	6.43	659	68.36
鳳北里	127	8.12	1,083	69.20
德西里	92	10.19	650	71.98
豐裕里	257	9.13	2,041	72.48
川東里	99	7.08	1,083	77.41
裕民里	178	12.19	1,079	73.90
力行里	101	8.04	920	73.25
千歲里	104	8.33	872	69.87
立德里	101	7.85	900	69.93
千北里	99	8.33	833	70.12
千秋里	161	7.07	1,656	72.76
鼎金里	469	10.31	3,457	76.03
鼎盛里	1,353	14.88	6,818	74.99
鼎強里	629	13.34	3,490	74.02
鼎力里	560	12.77	3,212	73.27

之年齡結構(續1)

		扶老比 (%)	扶幼比 (%)	扶養比 (%)	老化 指數
65歲以上 (人)	比率(%)				
386	18.76	25.82	11.84	37.66	218.08
219	26.87	41.71	13.52	55.24	308.45
242	22.30	32.31	12.55	44.86	257.45
330	21.07	29.36	9.96	39.32	294.64
309	18.85	26.78	15.25	42.03	175.57
181	21.55	29.87	8.75	38.61	341.51
288	21.70	29.75	7.33	37.09	405.63
850	17.64	24.93	16.36	41.29	152.33
244	20.08	28.54	13.57	42.11	210.34
223	16.86	22.23	9.67	31.90	229.90
339	17.58	23.35	9.44	32.78	247.45
243	25.21	36.87	9.41	46.28	391.94
355	22.68	32.78	11.73	44.51	279.53
161	17.83	24.77	14.15	38.92	175.00
518	18.39	25.38	12.59	37.97	201.56
217	15.51	20.04	9.14	29.18	219.19
203	13.90	18.81	16.50	35.31	114.04
235	18.71	25.54	10.98	36.52	232.67
272	21.79	31.19	11.93	43.12	261.54
286	22.22	31.78	11.22	43.00	283.17
256	21.55	30.73	11.88	42.62	258.59
459	20.17	27.72	9.72	37.44	285.09
621	13.66	17.96	13.57	31.53	132.41
921	10.13	13.51	19.84	33.35	68.07
596	12.64	17.08	18.02	35.10	94.75
612	13.96	19.05	17.43	36.49	109.29

表 2-4 現住人口

年底及里別	年齡分配			
	0-14歲		15-64歲	
	(人)	比率(%)	(人)	比率(%)
鼎西里	948	11.42	6,380	76.89
鼎中里	345	8.95	2,944	76.39
鼎泰里	3,793	14.94	19,163	75.50
本館里	960	9.85	7,537	77.33
本和里	899	11.01	6,330	77.51
本文里	206	9.05	1,675	73.63
本武里	383	18.07	1,413	66.65
本元里	1,039	16.22	4,632	72.32
本安里	1,132	19.50	4,114	70.87
本上里	1,141	19.35	4,177	70.83
本揚里	1,772	19.24	6,437	69.90
寶獅里	365	8.99	3,067	75.50
寶德里	588	10.23	4,454	77.49
寶泰里	523	11.45	3,529	77.29
寶興里	810	10.73	5,721	75.76
寶中里	489	13.63	2,562	71.40
寶華里	555	14.96	2,742	73.89
寶國里	1,752	17.70	7,241	73.17
寶民里	510	13.73	2,748	73.99
寶慶里	454	14.17	2,347	73.25
寶業里	1,139	17.41	4,744	72.49
寶盛里	644	11.23	4,257	74.25
寶安里	810	10.20	6,101	76.85
寶龍里	658	13.27	3,512	70.84
寶珠里	560	7.84	5,574	78.08
寶玉里	1,705	17.06	7,319	73.24

之年齡結構(續2)

65歲以上 (人)		扶老比 (%)	扶幼比 (%)	扶養比 (%)	老化 指數
	比率(%)				
970	11.69	15.20	14.86	30.06	102.32
565	14.66	19.19	11.72	30.91	163.77
2,427	9.56	12.67	19.79	32.46	63.99
1,250	12.82	16.58	12.74	29.32	130.21
938	11.49	14.82	14.20	29.02	104.34
394	17.32	23.52	12.30	35.82	191.26
324	15.28	22.93	27.11	50.04	84.60
734	11.46	15.85	22.43	38.28	70.64
559	9.63	13.59	27.52	41.10	49.38
579	9.82	13.86	27.32	41.18	50.74
1,000	10.86	15.54	27.53	43.06	56.43
630	15.51	20.54	11.90	32.44	172.60
706	12.28	15.85	13.20	29.05	120.07
514	11.26	14.57	14.82	29.39	98.28
1,020	13.51	17.83	14.16	31.99	125.93
537	14.97	20.96	19.09	40.05	109.82
414	11.16	15.10	20.24	35.34	74.59
903	9.12	12.47	24.20	36.67	51.54
456	12.28	16.59	18.56	35.15	89.41
403	12.58	17.17	19.34	36.51	88.77
661	10.10	13.93	24.01	37.94	58.03
832	14.51	19.54	15.13	34.67	129.19
1,028	12.95	16.85	13.28	30.13	126.91
788	15.89	22.44	18.74	41.17	119.76
1,005	14.08	18.03	10.05	28.08	179.46
969	9.70	13.24	23.30	36.54	56.83

表 2-4 現住人口

年底及里別	年齡分配			
	0-14歲		15-64歲	
	(人)	比率(%)	(人)	比率(%)
灣子里	389	8.89	3,402	77.76
灣愛里	257	7.54	2,664	78.12
灣中里	480	8.09	4,562	76.93
灣華里	201	6.89	2,236	76.68
灣勝里	157	7.47	1,486	70.69
灣利里	277	7.82	2,560	72.23
灣復里	342	8.50	3,145	78.18
正興里	2,013	14.31	10,640	75.65
正順里	612	13.16	3,394	72.96
灣興里	341	15.20	1,551	69.12
灣成里	279	10.71	1,945	74.66
安康里	275	8.60	2,294	71.75
安寧里	190	9.11	1,463	70.13
安吉里	699	13.10	3,944	73.90
安發里	600	11.41	3,951	75.13

之年齡結構(續完)

65歲以上 (人)		扶老比 (%)	扶幼比 (%)	扶養比 (%)	老化 指數
比率(%)					
584	13.35	17.17	11.43	28.60	150.13
489	14.34	18.36	9.65	28.00	190.27
888	14.97	19.47	10.52	29.99	185.00
479	16.43	21.42	8.99	30.41	238.31
459	21.84	30.89	10.57	41.45	292.36
707	19.95	27.62	10.82	38.44	255.23
536	13.32	17.04	10.87	27.92	156.73
1,411	10.03	13.26	18.92	32.18	70.09
646	13.89	19.03	18.03	37.07	105.56
352	15.69	22.70	21.99	44.68	103.23
381	14.63	19.59	14.34	33.93	136.56
628	19.64	27.38	11.99	39.36	228.36
433	20.76	29.60	12.99	42.58	227.89
694	13.00	17.60	17.72	35.32	99.28
708	13.46	17.92	15.19	33.11	118.00

表 2-5 15歲以上現住人口之

年底及年齡組別	性別	總計	識字者				
			合計	博士		碩士	
				畢業	肄業	畢業	肄業
民國100年 2011	計	302,154	298,989	1,134	695	12,679	4,949
	男	146,055	145,817	823	482	7,878	2,757
	女	156,099	153,172	311	213	4,801	2,192
民國101年 2012	計	301,762	298,787	1,245	751	13,619	5,105
	男	145,537	145,328	887	525	8,399	2,829
	女	156,225	153,459	358	226	5,220	2,276
民國102年 2013	計	301,860	299,046	1,355	804	14,467	5,190
	男	145,431	145,242	968	559	8,828	2,865
	女	156,429	153,804	387	245	5,639	2,325
民國103年 2014	計	302,353	299,707	1,456	853	15,297	5,309
	男	145,282	145,111	1,044	581	9,235	2,916
	女	157,071	154,596	412	272	6,062	2,393
民國104年 2015	計	302,674	300,221	1,540	884	16,048	5,331
	男	145,397	145,245	1,096	594	9,613	2,942
	女	15,179	14,414	19	10	289	168
民國105年 2016	計	302,149	299,875	1,605	895	16,729	5,282
	男	144,908	144,774	1,141	600	9,934	2,942
	女	157,241	155,101	464	295	6,795	2,340
民國106年 2017	1 計	301,378	299,266	1,660	896	17,418	5,379
	1 男	144,303	144,180	1,168	594	10,318	2,973
	1 女	157,075	155,086	492	302	7,100	2,406
15 ~ 19 歲	4 計	18,819	18,819	-	-	-	-
	4 男	9,779	9,779	-	-	-	-
	4 女	9,040	9,040	-	-	-	-
20 ~ 24 歲	7 計	22,371	22,371	-	11	203	1,243
	7 男	11,434	11,434	-	9	138	743
	7 女	10,937	10,937	-	2	65	500

資料來源：高雄市政府民政局

教育程度－按年齡別分

單位：人

識字者					
大學 (含獨立學院)		專科			
		二、三年制		五年制後二年	
畢業	肄業	畢業	肄業	畢業	肄業
54,303	18,830	16,128	2,736	21,157	1,254
26,805	10,121	7,185	1,589	11,697	767
27,498	8,709	8,943	1,147	9,460	487
56,303	19,318	15,944	2,721	20,792	1,244
27,638	10,418	7,156	1,573	11,434	748
28,665	8,900	8,788	1,148	9,358	496
58,275	20,095	15,786	2,721	20,273	1,248
28,496	10,685	7,101	1,554	11,151	751
29,779	9,410	8,685	1,167	9,122	497
61,485	18,879	15,780	2,753	20,068	1,221
29,977	10,053	7,137	1,543	10,969	730
31,508	8,826	8,643	1,210	9,099	491
62,994	19,394	15,786	2,748	19,848	1,142
30,602	10,274	7,169	1,529	10,835	699
2,284	950	631	118	478	37
65,101	19,385	15,737	2,747	19,669	1,114
31,463	10,298	7,178	1,522	10,684	680
33,638	9,087	8,559	1,225	8,985	434
66,894	19,132	15,729	2,662	19,372	1,115
32,184	10,179	7,173	1,499	10,480	668
34,710	8,953	8,556	1,163	8,892	447
-	4,402	-	179	-	48
-	2,234	-	119	-	7
-	2,168	-	60	-	41
5,969	9,919	449	336	653	40
2,585	5,265	291	207	110	9
3,384	4,654	158	129	543	31

表 2-5 15歲以上現住人口之

年底及年齡組別	性別	識字者				
		高級中等				
		普通教育(高中)		職業教育(高職)		
		畢業	肄業	畢業	肄業	五專前三年肄業
民國100年 2011	計	16,606	7,723	58,942	12,188	1,931
	男	8,324	4,133	27,557	7,091	448
	女	8,282	3,590	31,385	5,097	1,483
民國101年 2012	計	15,971	7,871	58,363	12,117	1,773
	男	7,927	4,136	27,252	6,947	413
	女	8,044	3,735	31,111	5,170	1,360
民國102年 2013	計	15,585	7,864	58,126	11,835	1,700
	男	7,678	4,132	27,226	6,820	392
	女	7,907	3,732	30,900	5,015	1,308
民國103年 2014	計	15,500	7,460	58,185	11,358	1,694
	男	7,592	3,876	27,324	6,468	392
	女	7,908	3,584	30,861	4,890	1,302
民國104年 2015	計	15,241	7,505	57,836	11,157	1,707
	男	7,452	3,991	27,098	6,472	393
	女	596	321	3,448	605	153
民國105年 2016	計	15,041	7,384	57,444	10,920	1,679
	男	7,303	3,904	26,921	6,400	395
	女	7,738	3,480	30,523	4,520	1,284
民國106年 2017	計	14,912	7,260	44,232	10,461	1,638
	男	7,215	3,805	26,715	6,191	402
	女	7,697	3,455	30,403	4,270	1,236
15 ~ 19 歲	計	255	5,222	475	5,391	1,216
	男	157	2,701	372	3,157	247
	女	98	2,521	221	2,234	969
20 ~ 24 歲	計	419	162	1,598	560	215
	男	267	80	1,224	359	54
	女	152	82	776	201	161

教育程度－按年齡別分(續1)

單位：人

識字者							不識 字者
國(初中)		初職		小學		自修	
畢業	肄業	畢業	肄業	畢業	肄業		
26,086	4,751	626	127	31,283	4,257	604	3,165
12,566	2,554	338	82	11,280	1,227	113	238
13,520	2,197	288	45	20,003	3,030	491	2,927
25,178	4,680	599	122	30,422	4,075	574	2,975
12,056	2,516	322	78	10,809	1,158	107	209
13,122	2,164	277	44	19,613	2,917	467	2,766
24,676	4,413	596	118	29,639	3,742	538	2,814
11,778	2,386	315	74	10,403	983	97	189
12,898	2,027	281	44	19,236	2,759	441	2,625
24,239	4,433	591	115	28,928	3,594	509	2,646
11,474	2,360	311	74	10,034	932	89	171
12,765	2,073	280	41	18,894	2,662	420	2,475
23,739	4,461	574	111	28,064	3,641	470	2,453
11,095	2,372	299	70	9,591	981	78	152
1,807	244	13	2	1,752	354	135	765
23,315	3,998	563	109	27,228	3,495	435	2,274
10,821	2,100	293	70	9,151	906	68	134
12,494	1,898	270	39	18,077	2,589	367	2,140
22,960	3,901	536	108	26,395	3,317	403	2,112
10,583	2,021	274	69	8,734	875	60	123
12,377	1,880	262	39	17,661	2,442	343	1,989
221	1,027	-	-	11	253	1	-
126	504	-	-	6	149	-	-
95	523	-	-	5	104	1	-
146	37	-	-	5	4	-	-
74	16	-	-	3	-	-	-
72	21	-	-	2	4	-	-

表 2-5 15歲以上現住人口之

年底及年齡組別	性別	總計	識字者				
			合計	博士		碩士	
				畢業	肄業	畢業	肄業
25 ~ 29 歲	10 計	22,954	22,953	10	94	2,561	1,094
	10 男	11,746	11,746	9	64	1,584	595
	10 女	11,208	11,207	1	30	977	499
30 ~ 34 歲	13 計	24,734	24,729	106	156	3,376	765
	13 男	12,403	12,400	78	103	1,954	399
	13 女	12,331	12,329	28	53	1,422	366
35 ~ 39 歲	16 計	29,306	29,301	289	209	3,203	724
	16 男	14,104	14,103	192	132	1,830	372
	16 女	15,202	15,198	97	77	1,373	352
40 ~ 44 歲	19 計	27,753	27,742	270	159	2,400	595
	19 男	13,035	13,030	164	100	1,266	329
	19 女	14,718	14,712	106	59	1,134	266
45 ~ 49 歲	22 計	27,352	27,333	228	113	2,081	420
	22 男	12,764	12,757	130	73	1,146	219
	22 女	14,588	14,576	98	40	935	201
50 ~ 54 歲	25 計	27,070	27,051	271	75	1,528	258
	25 男	12,679	12,673	205	49	933	133
	25 女	14,391	14,378	66	26	595	125
55 ~ 59 歲	28 計	26,819	26,782	217	39	941	146
	28 男	12,359	12,354	161	29	597	84
	28 女	14,460	14,428	56	10	344	62
60 ~ 64 歲	31 計	25,727	25,616	146	32	561	70
	31 男	11,779	11,769	113	28	404	43
	31 女	13,948	13,847	33	4	157	27
65 歲以上	34 計	48,473	46,569	123	8	564	64
	34 男	22,221	22,135	116	7	466	56
	34 女	26,252	24,434	7	1	98	8

資料來源：高雄市政府民政局

教育程度－按年齡別分

單位：人

識字者					
大學 (含獨立學院)		專科			
		二、三年制		五年制後二年	
畢業	肄業	畢業	肄業	畢業	肄業
12,847	1,524	439	246	326	13
5,841	949	259	158	66	4
7,006	575	180	88	260	9
11,868	1,052	1,184	470	491	20
5,428	635	611	293	158	11
6,440	417	573	177	333	9
10,237	804	2,888	555	1,317	237
4,522	439	1,137	304	586	128
5,715	365	1,751	251	731	109
6,924	378	3,411	311	2,475	132
3,115	203	1,258	177	1,159	80
3,809	175	2,153	134	1,316	52
4,979	281	2,744	226	2,926	145
2,327	104	1,184	105	1,461	96
2,652	177	1,560	121	1,465	49
3,847	239	1,742	157	3,185	126
1,936	87	848	63	1,772	87
1,911	152	894	94	1,413	39
3,252	198	1,076	77	2,945	158
1,759	88	545	24	1,746	102
1,493	110	531	53	1,199	56
2,994	147	661	54	2,679	110
1,767	62	331	27	1,756	77
1,227	85	330	27	923	33
3,977	188	1,135	51	2,375	86
2,904	113	709	22	1,666	67
1,073	75	426	29	709	19

表 2-5 15歲以上現住人口之

年底及年齡組別	性別		識字者				
			高級中等				
			普通教育(高中)		職業教育(高職)		
			畢業	肄業	畢業	肄業	五專前三年肄業
25 ~ 29 歲	10	計	415	76	1,836	596	77
	10	男	283	50	1,348	363	25
30 ~ 34 歲	10	女	132	26	1,012	233	52
	13	計	372	217	2,416	780	63
35 ~ 39 歲	13	男	177	115	1,680	441	32
	13	女	195	102	1,396	339	31
40 ~ 44 歲	16	計	722	195	4,734	633	28
	16	男	292	115	3,079	377	16
45 ~ 49 歲	16	女	430	80	2,807	256	12
	19	計	1,152	155	5,529	422	13
50 ~ 54 歲	19	男	479	82	3,249	285	11
	19	女	673	73	3,642	137	2
55 ~ 59 歲	22	計	1,607	200	6,622	457	8
	22	男	722	106	3,438	279	7
60 ~ 64 歲	22	女	885	94	4,783	178	1
	25	計	1,846	223	6,807	445	3
65 歲以上	25	男	767	118	3,449	269	3
	25	女	1,079	105	5,221	176	-
65 歲以上	28	計	2,252	260	5,898	477	9
	28	男	1,059	137	3,058	251	3
65 歲以上	28	女	1,193	123	4,576	226	6
	31	計	2,346	231	4,382	327	2
65 歲以上	31	男	1,118	121	2,455	166	1
	31	女	1,228	110	3,459	161	1
65 歲以上	34	計	3,526	319	3,935	373	4
	34	男	1,894	180	3,363	244	3
65 歲以上	34	女	1,632	139	2,510	129	1

教育程度－按年齡別分(續1)

單位：人

識字者							不識 字者
國(初中)		初職		小學		自修	
畢業	肄業	畢業	肄業	畢業	肄業		
208	43	-	-	12	12	-	1
127	16	-	-	2	3	-	-
81	27	-	-	10	9	-	1
466	159	-	-	72	35	1	5
202	70	-	-	5	8	-	3
264	89	-	-	67	27	1	2
990	191	-	-	120	71	2	5
453	98	-	-	11	19	1	1
537	93	-	-	109	52	1	4
1,576	266	-	-	115	95	2	11
854	151	-	-	22	46	-	5
722	115	-	-	93	49	2	6
2,232	238	-	-	143	81	3	19
1,152	137	-	-	35	35	1	7
1,080	101	-	-	108	46	2	12
3,535	309	-	-	518	72	2	19
1,638	173	-	-	112	31	-	6
1,897	136	-	-	406	41	2	13
4,819	322	2	1	1,824	129	4	37
2,094	157	2	1	406	50	1	5
2,725	165	-	-	1,418	79	3	32
3,557	404	71	19	5,003	275	13	111
1,513	197	18	9	1,494	68	1	10
2,044	207	53	10	3,509	207	12	101
5,210	905	463	88	18,572	2,290	375	1,904
2,350	502	254	59	6,638	466	56	86
2,860	403	209	29	11,934	1,824	319	1,818

表 2-6 現住人口之婚姻

年底及年齡組別	總計			未婚		
	計	男	女	合計	男	女
民國100年 2011	352,159	172,063	180,096	162,355	85,092	77,263
民國101年 2012	349,710	170,476	179,234	160,138	83,811	76,327
民國102年 2013	348,488	169,679	178,809	157,961	82,676	75,285
民國103年 2014	347,619	168,859	178,760	156,404	81,728	74,676
民國104年 2015	346,169	168,063	178,106	154,472	80,751	73,721
民國105年 2016	344,888	167,151	177,737	152,933	79,914	73,019
民國106年 2017	343,243	166,078	177,165	151,229	78,948	72,281
未滿15歲	41,865	21,775	20,090	41,865	21,775	20,090
15 ~ 19 歲	18,819	9,779	9,040	18,795	9,776	9,019
20 ~ 24 歲	22,371	11,434	10,937	21,872	11,272	10,600
25 ~ 29 歲	22,954	11,746	11,208	19,895	10,652	9,243
30 ~ 34 歲	24,734	12,403	12,331	14,683	8,298	6,385
35 ~ 39 歲	29,306	14,104	15,202	11,361	6,274	5,087
40 ~ 44 歲	27,753	13,035	14,718	7,731	3,979	3,752
45 ~ 49 歲	27,352	12,764	14,588	5,416	2,624	2,792
50 ~ 54 歲	27,070	12,679	14,391	3,866	1,842	2,024
55 ~ 59 歲	26,819	12,359	14,460	2,523	1,235	1,288
60 ~ 64 歲	25,727	11,779	13,948	1,666	715	951
65 ~ 69 歲	20,373	9,526	10,847	794	267	527
70 ~ 74 歲	10,914	5,166	5,748	332	115	217
75 ~ 79 歲	8,508	3,883	4,625	220	62	158
80 ~ 84 歲	5,017	2,055	2,962	115	30	85
85 ~ 89 歲	2,529	1,105	1,424	50	14	36
90歲以上	1,132	486	646	45	18	27

資料來源：高雄市政府民政局

狀況－按年齡別分

單位：人

有偶			離婚			喪偶		
合計	男	女	合計	男	女	合計	男	女
148,026	72,966	75,060	25,790	10,963	14,827	15,988	3,042	12,946
146,786	72,291	74,495	26,508	11,282	15,226	16,278	3,092	13,186
146,866	72,310	74,556	27,094	11,583	15,511	16,567	3,110	13,457
146,686	72,201	74,485	27,587	11,734	15,853	16,942	3,196	13,746
146,291	72,035	74,256	28,106	12,014	16,092	17,300	3,263	14,037
145,776	71,718	74,058	28,631	12,237	16,394	17,548	3,282	14,266
145,149	71,434	73,715	29,050	12,420	16,630	17,815	3,276	14,539
-	-	-	-	-	-	-	-	-
17	2	15	7	1	6	-	-	-
401	127	274	98	35	63	-	-	-
2,713	970	1,743	343	124	219	3	-	3
8,979	3,742	5,237	1,044	361	683	28	2	26
15,495	6,915	8,580	2,347	894	1,453	103	21	82
16,141	7,479	8,662	3,659	1,555	2,104	222	22	200
16,918	8,086	8,832	4,619	1,995	2,624	399	59	340
17,595	8,587	9,008	4,853	2,141	2,712	756	109	647
18,566	8,980	9,586	4,416	1,939	2,477	1,314	205	1,109
18,246	9,189	9,057	3,631	1,530	2,101	2,184	345	1,839
14,340	7,748	6,592	2,337	1,037	1,300	2,902	474	2,428
7,248	4,188	3,060	897	442	455	2,437	421	2,016
5,058	3,075	1,983	497	225	272	2,733	521	2,212
2,240	1,413	827	197	89	108	2,465	523	1,942
906	685	221	74	33	41	1,499	373	1,126
286	248	38	31	19	12	770	201	569

表 2-7 現住人口之婚姻

年底及里別	總計			未婚		
	計	男	女	合計	男	女
民國100年 2011	352,159	172,063	180,096	162,355	85,092	77,263
民國101年 2012	349,710	170,476	179,234	160,138	83,811	76,327
民國102年 2013	348,488	169,679	178,809	157,961	82,676	75,285
民國103年 2014	347,619	168,859	178,760	156,404	81,728	74,676
民國104年 2015	346,169	168,063	178,106	154,472	80,751	73,721
民國105年 2016	344,888	167,151	177,737	152,933	79,914	73,019
民國106年 2017	343,243	166,078	177,165	151,229	78,948	72,281
安和里	2,876	1,443	1,433	1,240	690	550
達德里	1,518	765	753	638	348	290
達明里	1,735	836	899	710	376	334
達仁里	1,716	820	896	709	369	340
達勇里	1,149	569	580	482	255	227
同德里	3,029	1,511	1,518	1,261	664	597
德智里	2,551	1,239	1,312	1,071	553	518
德仁里	2,171	1,073	1,098	909	494	415
安生里	1,648	823	825	679	354	325
德東里	901	454	447	345	181	164
德行里	1,221	607	614	499	256	243
精華里	1,695	815	880	693	343	350
民享里	2,316	1,111	1,205	966	482	484
安宜里	3,556	1,735	1,821	1,531	792	739
安泰里	4,367	2,123	2,244	1,847	980	867
安邦里	4,560	2,369	2,191	1,860	1,064	796
十全里	1,907	945	962	829	440	389
十美里	2,045	1,013	1,032	866	464	402

資料來源：高雄市政府民政局

狀況－按里別分

單位：人

有偶			離婚			喪偶		
合計	男	女	合計	男	女	合計	男	女
148,026	72,966	75,060	25,790	10,963	14,827	15,988	3,042	12,946
146,786	72,291	74,495	26,508	11,282	15,226	16,278	3,092	13,186
146,866	72,310	74,556	27,094	11,583	15,511	16,567	3,110	13,457
146,686	72,201	74,485	27,587	11,734	15,853	16,942	3,196	13,746
146,291	72,035	74,256	28,106	12,014	16,092	17,300	3,263	14,037
145,776	71,718	74,058	28,631	12,237	16,394	17,548	3,282	14,266
145,149	71,434	73,715	29,050	12,420	16,630	17,815	3,276	14,539
1,256	623	633	202	96	106	178	34	144
695	349	346	76	37	39	109	31	78
817	397	420	95	46	49	113	17	96
782	382	400	123	61	62	102	8	94
492	255	237	93	39	54	82	20	62
1,338	704	634	237	107	130	193	36	157
1,152	582	570	156	74	82	172	30	142
923	462	461	199	94	105	140	23	117
726	376	350	118	59	59	125	34	91
415	222	193	63	31	32	78	20	58
557	289	268	73	35	38	92	27	65
743	388	355	125	65	60	134	19	115
1,048	531	517	143	68	75	159	30	129
1,524	773	751	258	119	139	243	51	192
1,885	953	932	341	139	202	294	51	243
1,987	1,005	982	457	255	202	256	45	211
792	400	392	162	83	79	124	22	102
863	444	419	169	78	91	147	27	120

表 2-7 現住人口之婚姻

年底及里別	總計			未婚		
	計	男	女	合計	男	女
德北里	2,058	1,020	1,038	839	445	394
立誠里	815	382	433	324	154	170
立業里	1,085	530	555	442	242	200
港東里	1,566	773	793	642	346	296
港新里	1,639	796	843	685	344	341
港西里	840	434	406	312	167	145
博愛里	1,327	667	660	529	278	251
博惠里	4,818	2,304	2,514	2,104	1,111	993
長明里	1,215	615	600	522	291	231
建東里	1,323	625	698	543	279	264
興德里	1,928	944	984	812	411	401
鳳南里	964	480	484	380	202	178
鳳北里	1,565	801	764	651	357	294
德西里	903	463	440	385	205	180
豐裕里	2,816	1,386	1,430	1,208	667	541
川東里	1,399	737	662	624	366	258
裕民里	1,460	749	711	611	339	272
力行里	1,256	662	594	539	304	235
千歲里	1,248	590	658	505	247	258
立德里	1,287	633	654	527	278	249
千北里	1,188	579	609	501	272	229
千秋里	2,276	1,136	1,140	980	529	451
鼎金里	4,547	2,248	2,299	1,970	1,051	919
鼎盛里	9,092	4,350	4,742	4,159	2,175	1,984
鼎強里	4,715	2,347	2,368	2,067	1,132	935
鼎力里	4,384	2,129	2,255	1,974	1,027	947

狀況－按里別分(續1)

單位：人

有偶			離婚			喪偶		
合計	男	女	合計	男	女	合計	男	女
872	449	423	177	81	96	170	45	125
354	189	165	64	26	38	73	13	60
479	238	241	82	39	43	82	11	71
528	278	250	270	128	142	126	21	105
742	375	367	137	66	71	75	11	64
352	198	154	118	50	68	58	19	39
529	285	244	169	78	91	100	26	74
2,018	987	1,031	424	166	258	272	40	232
504	254	250	111	50	61	78	20	58
484	236	248	220	99	121	76	11	65
811	417	394	190	95	95	115	21	94
414	220	194	96	42	54	74	16	58
674	353	321	115	67	48	125	24	101
404	218	186	64	31	33	50	9	41
1,164	571	593	224	108	116	220	40	180
572	292	280	117	61	56	86	18	68
633	336	297	133	61	72	83	13	70
531	279	252	94	56	38	92	23	69
528	275	253	118	51	67	97	17	80
534	271	263	131	67	64	95	17	78
495	241	254	96	51	45	96	15	81
879	458	421	249	122	127	168	27	141
1,877	948	929	435	199	236	265	50	215
3,869	1,860	2,009	673	247	426	391	68	323
2,072	999	1,073	346	161	185	230	55	175
1,903	929	974	294	131	163	213	42	171

表 2-7 現住人口之婚姻

年底及里別	總計			未婚		
	計	男	女	合計	男	女
鼎西里	8,298	4,004	4,294	3,534	1,862	1,672
鼎中里	3,854	1,915	1,939	1,560	833	727
鼎泰里	25,383	11,854	13,529	11,681	5,851	5,830
本館里	9,747	4,780	4,967	4,158	2,180	1,978
本和里	8,167	3,947	4,220	3,510	1,818	1,692
本文里	2,275	1,107	1,168	960	492	468
本武里	2,120	1,031	1,089	992	530	462
本元里	6,405	3,056	3,349	3,033	1,552	1,481
本安里	5,805	2,808	2,997	2,866	1,504	1,362
本上里	5,897	2,802	3,095	2,868	1,486	1,382
本揚里	9,209	4,397	4,812	4,395	2,267	2,128
寶獅里	4,062	1,989	2,073	1,748	940	808
寶德里	5,748	2,747	3,001	2,532	1,278	1,254
寶泰里	4,566	2,135	2,431	1,984	983	1,001
寶興里	7,551	3,552	3,999	3,263	1,657	1,606
寶中里	3,588	1,750	1,838	1,586	863	723
寶華里	3,711	1,724	1,987	1,727	857	870
寶國里	9,896	4,689	5,207	4,664	2,421	2,243
寶民里	3,714	1,832	1,882	1,681	891	790
寶慶里	3,204	1,528	1,676	1,495	771	724
寶業里	6,544	3,086	3,458	3,041	1,548	1,493
寶盛里	5,733	2,798	2,935	2,475	1,297	1,178
寶安里	7,939	3,692	4,247	3,438	1,720	1,718
寶龍里	4,958	2,409	2,549	2,166	1,160	1,006
寶珠里	7,139	3,737	3,402	2,964	1,676	1,288
寶玉里	9,993	4,694	5,299	4,805	2,431	2,374

狀況－按里別分(續2)

單位：人

有偶			離婚			喪偶		
合計	男	女	合計	男	女	合計	男	女
3,621	1,786	1,835	748	295	453	395	61	334
1,843	937	906	230	110	120	221	35	186
10,878	5,166	5,712	1,845	667	1,178	979	170	809
4,316	2,200	2,116	793	325	468	480	75	405
3,679	1,825	1,854	613	242	371	365	62	303
1,013	525	488	183	72	111	119	18	101
909	426	483	125	59	66	94	16	78
2,673	1,270	1,403	441	185	256	258	49	209
2,438	1,124	1,314	314	139	175	187	41	146
2,503	1,153	1,350	312	115	197	214	48	166
3,925	1,856	2,069	538	209	329	351	65	286
1,695	841	854	379	170	209	240	38	202
2,389	1,191	1,198	542	221	321	285	57	228
1,913	940	973	473	176	297	196	36	160
3,266	1,596	1,670	682	238	444	340	61	279
1,506	726	780	286	126	160	210	35	175
1,562	747	815	279	96	183	143	24	119
4,115	1,913	2,202	772	292	480	345	63	282
1,575	777	798	274	120	154	184	44	140
1,273	617	656	275	112	163	161	28	133
2,789	1,300	1,489	485	196	289	229	42	187
2,560	1,278	1,282	426	169	257	272	54	218
3,325	1,607	1,718	782	300	482	394	65	329
2,112	1,022	1,090	401	165	236	279	62	217
2,714	1,372	1,342	1,113	630	483	348	59	289
3,953	1,863	2,090	863	335	528	372	65	307

表 2-7 現住人口之婚姻

年底及里別	總計			未婚		
	計	男	女	合計	男	女
灣子里	4,359	2,131	2,228	1,803	951	852
灣爰里	3,436	1,723	1,713	1,485	812	673
灣中里	5,973	2,900	3,073	2,449	1,295	1,154
灣華里	2,970	1,475	1,495	1,169	630	539
灣勝里	2,132	1,060	1,072	862	463	399
灣利里	3,532	1,753	1,779	1,447	770	677
灣復里	4,109	2,029	2,080	1,707	946	761
正興里	14,106	6,655	7,451	6,555	3,344	3,211
正順里	4,691	2,232	2,459	2,098	1,055	1,043
灣興里	2,246	1,120	1,126	1,028	548	480
灣成里	2,577	1,284	1,293	1,142	600	542
安康里	3,267	1,648	1,619	1,373	756	617
安寧里	2,124	1,045	1,079	884	473	411
安吉里	5,492	2,561	2,931	2,408	1,220	1,188
安發里	5,370	2,534	2,836	2,327	1,168	1,159
安東里	3,318	1,610	1,708	1,396	725	671

狀況－按里別分(續完)

單位：人

有偶			離婚			喪偶		
合計	男	女	合計	男	女	合計	男	女
1,966	987	979	398	149	249	208	40	168
1,289	659	630	371	180	191	265	45	220
2,509	1,274	1,235	635	262	373	337	58	279
1,263	639	624	299	136	163	185	37	148
934	481	453	142	65	77	164	31	133
1,558	803	755	291	141	150	248	40	208
1,558	809	749	532	203	329	226	41	185
5,722	2,733	2,989	1,192	441	751	595	109	486
1,904	936	968	414	182	232	236	44	192
955	461	494	145	80	65	116	23	93
1,032	517	515	276	140	136	155	32	123
1,125	580	545	428	210	218	271	55	216
711	376	335	294	152	142	197	31	166
2,108	999	1,109	568	222	346	253	46	207
2,215	1,067	1,148	467	190	277	250	37	213
1,538	764	774	187	84	103	197	37	160

表 2-8 現住原

年底及里別	戶數(戶)		
	合計	平地原住民	山地原住民
民國100年 2011	-	-	-
民國101年 2012	-	-	-
民國102年 2013	-	-	-
民國103年 2014	-	-	-
民國104年 2015	552	287	265
民國105年 2016	586	303	289
民國106年 2017	604	318	286
安和里	-	-	-
達德里	2	-	2
達明里	-	-	-
達仁里	2	2	-
達勇里	3	-	3
同德里	-	-	-
德智里	1	-	1
德仁里	8	3	5
安生里	-	-	-
德東里	-	-	-
德行里	1	-	1
精華里	2	2	-
民享里	1	1	-
安宜里	3	2	1
安泰里	6	4	2
安邦里	4	3	1
十全里	2	2	-
十美里	2	1	1

資料來源：高雄市政府民政局

住民戶口數

人口數(人)								
合計			平地原住民			山地原住民		
計	男	女	計	男	女	計	男	女
-	-	-	-	-	-	-	-	-
-	-	-	-	-	-	-	-	-
-	-	-	-	-	-	-	-	-
-	-	-	-	-	-	-	-	-
1,380	602	768	703	323	370	677	279	398
1461	656	805	716	325	391	745	331	414
1,488	661	827	752	339	413	736	322	414
6	4	2	3	3	-	3	1	2
3	2	1	-	-	-	3	2	1
1	1	-	-	-	-	1	1	-
6	3	3	6	3	3	-	-	-
8	2	6	-	-	-	8	2	6
3	1	2	2	-	2	1	1	-
3	2	1	-	-	-	3	2	1
18	6	12	7	3	4	11	3	8
3	-	3	-	-	-	3	-	3
1	1	-	1	1	-	-	-	-
1	-	1	-	-	-	1	-	1
3	1	2	2	1	1	1	-	1
4	1	3	3	1	2	1	-	1
10	3	7	5	-	5	5	3	2
11	3	8	6	2	4	5	1	4
11	6	5	8	5	3	3	1	2
6	3	3	3	2	1	3	1	2
4	1	3	1	-	1	3	1	2

表 2-8 現住原

年底及里別	戶數(戶)		
	合計	平地原住民	山地原住民
德北里	2	1	1
立誠里	-	-	-
立業里	2	-	2
港東里	3	1	2
港新里	3	1	2
港西里	5	3	2
博愛里	3	2	1
博惠里	16	10	6
長明里	-	-	-
建東里	7	3	4
興德里	3	2	1
鳳南里	3	1	2
鳳北里	2	-	2
德西里	2	1	1
豐裕里	4	2	2
川東里	1	1	-
裕民里	2	-	2
力行里	1	-	1
千歲里	3	3	-
立德里	2	2	-
千北里	3	2	1
千秋里	7	4	3
鼎金里	5	4	1
鼎盛里	31	14	17
鼎強里	8	3	5
鼎力里	13	9	4

住民戶口數(續1)

人口數(人)								
合計			平地原住民			山地原住民		
計	男	女	計	男	女	計	男	女
6	2	4	3	-	3	3	2	1
-	-	-	-	-	-	-	-	-
3	2	1	1	1	-	2	1	1
4	2	2	2	-	2	2	2	-
7	3	4	1	-	1	6	3	3
10	6	4	5	4	1	5	2	3
4	3	1	2	2	-	2	1	1
38	16	22	22	6	16	16	10	6
-	-	-	-	-	-	-	-	-
16	8	8	7	3	4	9	5	4
6	4	2	5	4	1	1	-	1
5	2	3	3	1	2	2	1	1
8	5	3	1	-	1	7	5	2
3	1	2	1	1	-	2	-	2
10	5	5	6	4	2	4	1	3
5	4	1	5	4	1	-	-	-
5	1	4	-	-	-	5	1	4
4	1	3	-	-	-	4	1	3
7	2	5	7	2	5	-	-	-
4	1	3	3	1	2	1	-	1
9	7	2	5	5	-	4	2	2
12	3	9	6	3	3	6	-	6
12	6	6	7	4	3	5	2	3
75	37	38	39	18	21	36	19	17
25	9	16	9	2	7	16	7	9
39	20	19	24	14	10	15	6	9

表 2-8 現住原

年底及里別	戶數(戶)		
	合計	平地原住民	山地原住民
鼎西里	26	11	15
鼎中里	3	1	2
鼎泰里	47	22	25
本館里	17	7	10
本和里	10	6	4
本文里	2	1	1
本武里	2	-	2
本元里	8	5	3
本安里	11	4	7
本上里	6	5	1
本揚里	12	6	6
寶獅里	7	5	2
寶德里	14	9	5
寶泰里	7	4	3
寶興里	10	8	2
寶中里	4	3	1
寶華里	7	2	5
寶國里	22	13	9
寶民里	5	3	2
寶慶里	3	2	1
寶業里	9	6	3
寶盛里	9	5	4
寶安里	18	7	11
寶龍里	10	6	4
寶珠里	25	10	15
寶玉里	21	14	7

住民戶口數(續2)

人口數(人)								
合計			平地原住民			山地原住民		
計	男	女	計	男	女	計	男	女
64	28	36	23	13	10	41	15	26
5	3	2	1	1	-	4	2	2
108	54	54	42	21	21	66	33	33
39	20	19	21	11	10	18	9	9
25	8	17	14	6	8	11	2	9
6	2	4	4	1	3	2	1	1
2	1	1	-	-	-	2	1	1
18	12	6	13	8	5	5	4	1
28	9	19	7	3	4	21	6	15
9	3	6	5	1	4	4	2	2
29	12	17	18	7	11	11	5	6
16	7	9	13	7	6	3	-	3
41	20	21	28	15	13	13	5	8
17	9	8	8	5	3	9	4	5
33	14	19	25	10	15	8	4	4
10	6	4	5	3	2	5	3	2
23	12	11	9	5	4	14	7	7
57	25	32	29	8	21	28	17	11
7	4	3	4	1	3	3	3	-
7	3	4	3	1	2	4	2	2
24	14	10	17	11	6	7	3	4
21	9	12	12	4	8	9	5	4
41	12	29	18	4	14	23	8	15
23	12	11	14	8	6	9	4	5
61	28	33	22	11	11	39	17	22
53	22	31	37	15	22	16	7	9

表 2-8 現住原

年底及里別	戶數(戶)		
	合計	平地原住民	山地原住民
灣子里	6	5	1
灣愛里	11	5	6
灣中里	16	10	6
灣華里	3	3	-
灣勝里	1	1	-
灣利里	7	2	5
灣復里	9	1	8
正興里	22	10	12
正順里	14	8	6
灣興里	3	1	2
灣成里	5	2	3
安康里	3	2	1
安寧里	3	1	2
安吉里	10	9	1
安發里	6	3	3
安東里	2	1	1

住民戶口數(續完)

人口數(人)								
合計			平地原住民			山地原住民		
計	男	女	計	男	女	計	男	女
15	5	10	12	5	7	3	-	3
24	12	12	8	3	5	16	9	7
35	19	16	24	13	11	11	6	5
7	3	4	5	2	3	2	1	1
8	-	8	7	-	7	1	-	1
12	4	8	4	-	4	8	4	4
19	6	13	2	1	1	17	5	12
44	14	30	21	6	15	23	8	15
31	13	18	13	6	7	18	7	11
8	4	4	4	1	3	4	3	1
14	6	8	5	2	3	9	4	5
12	4	8	9	4	5	3	-	3
12	8	4	3	2	1	9	6	3
28	14	14	22	10	12	6	4	2
23	7	16	8	2	6	15	5	10
10	3	7	2	2	-	8	1	7

表 2-9 新移民

年底及性別	總計	大陸地區 (含港澳地區)	非大陸港澳地區			
			合計	印尼	馬來西亞	新加坡
民國100年 2011	4,684	2,740	1,944	157	76	21
男	724	165	559	4	41	14
女	3,960	2,575	1,385	153	35	7
民國101年 2012	4,814	2,790	2,024	164	83	21
男	798	175	623	7	46	14
女	4,016	2,615	1,401	157	37	7
民國102年 2013	4,967	2,884	2,083	163	89	21
男	870	192	678	7	47	16
女	4,097	2,692	1,405	156	42	5
民國103年 2014	5,131	2,956	2,175	166	97	21
男	937	205	732	7	52	15
女	4,194	2,751	1,443	159	45	6
民國104年 2015	5,194	2,973	2,221	166	104	26
男	996	216	780	8	57	19
女	4,198	2,757	1,441	158	47	7
民國105年 2016	5,310	3,012	2,298	156	114	30
男	1,069	261	808	9	60	23
女	4,241	2,751	1,490	147	54	7
民國106年 2017	5,474	3,062	2,412	155	113	36
男	1,142	250	892	13	66	30
女	4,332	2,812	1,520	142	47	6

資料來源：高雄市政府民政局

人口數

單位：人

非大陸港澳地區						
菲律賓	泰國	緬甸	越南	柬埔寨	寮國	其他國家
67	86	15	923	34	2	563
2	20	1	-	-	-	477
65	66	14	923	34	2	86
70	87	16	919	35	2	627
3	22	1	-	-	-	530
67	65	15	919	35	2	97
70	90	17	914	34	1	684
2	24	1	1	-	-	580
68	66	16	913	34	1	104
72	90	17	928	34	1	749
3	23	1	1	-	-	630
69	67	16	927	34	1	119
72	95	17	919	33	1	788
4	25	1	2	-	-	664
68	70	16	917	33	1	124
70	94	14	981	32	1	806
4	27	1	4	-	-	680
66	67	13	977	32	1	126
79	85	18	1,034	31	1	860
7	24	3	9	-	-	740
72	61	15	1,025	31	1	120

參、行政組織

表 3-1 三民區公所組織系統



表3-2 區公所編制

年底別	總計	區長	副區長	主任 秘書	秘書	視導	課長	主任	技士	課員	技佐
民國100年 2011											
編制	121	1	1	1	-	2	4	1	3	16	1
現有	107	1	1	1	-	2	4	1	3	16	1
民國101年 2012											
編制	121	1	1	1	-	2	4	1	3	16	1
現有	107	1	1	1	-	2	4	1	3	16	1
民國102年 2013											
編制	121	1	1	1	-	2	4	1	3	16	1
現有	105	1	1	1	-	2	4	1	3	16	1
民國103年 2014											
編制	121	1	1	1	-	2	4	1	3	16	1
現有	106	1	-	1	-	2	4	1	3	16	1
民國104年 2015											
編制	121	1	1	1	-	2	4	1	3	16	1
現有	105	1	1	1	-	2	4	1	3	16	1
民國105年 2016											
編制	121	1	1	1	-	2	4	1	3	16	1
現有	107	1	1	1	-	2	4	1	3	16	1
民國106年 2017											
編制	121	1	1	1	-	2	4	1	3	16	1
現有	106	1	1	1	-	2	4	1	3	16	-

資料來源：本所人事室

及現有員額

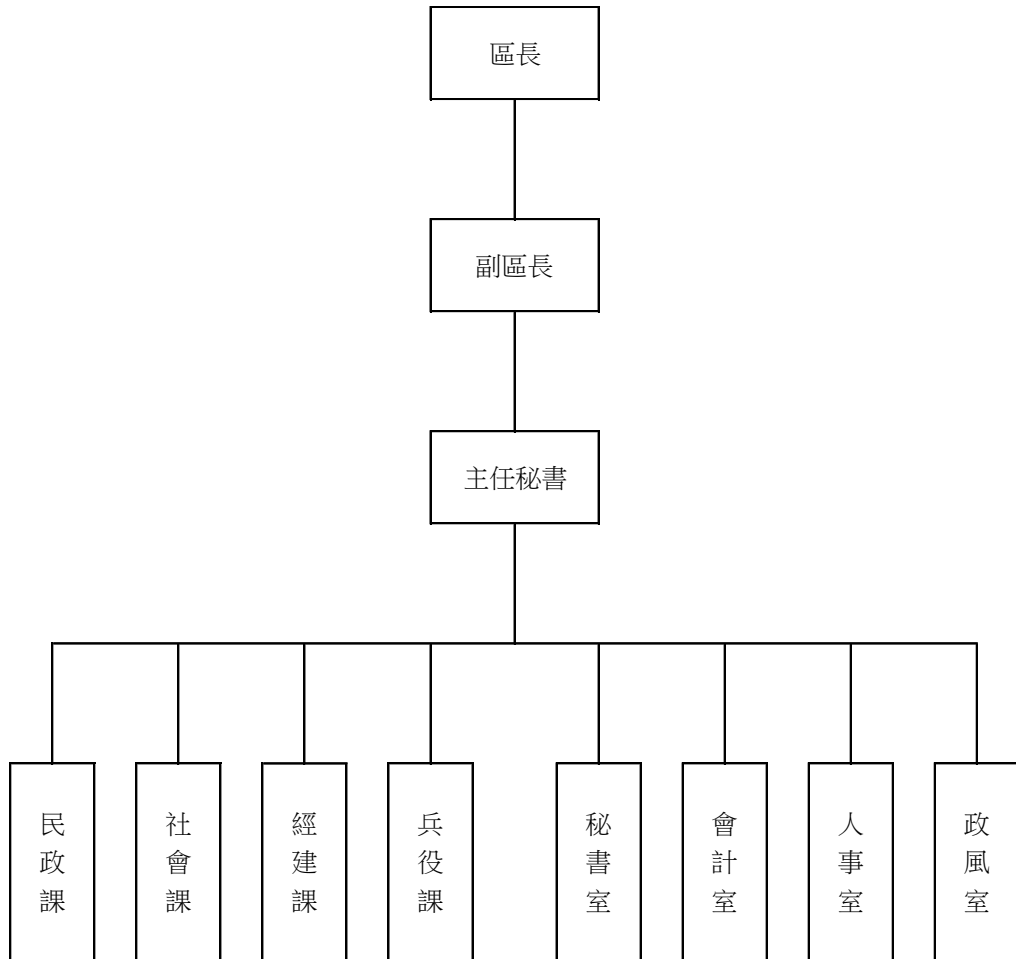
單位：人

辦事員	書記	會計室			人事室			政風室主任	調解會祕書	里幹事	獸醫
		主任	會計員	佐理員	主任	人事管理員	助理員				
9	4	1	-	1	1	-	1	1	-	73	-
6	1	1	-	-	1	-	1	1	-	66	-
9	4	1	-	1	1	-	1	1	-	73	-
5	-	1	-	1	1	-	-	1	-	68	-
9	4	1	-	1	1	-	1	1	-	73	-
2	-	1	-	1	1	-	1	1	-	68	-
9	4	1	-	1	1	-	1	1	-	73	-
5	-	1	-	1	1	-	1	-	-	68	-
9	4	1	-	1	1	-	1	1	-	73	-
4	-	1	-	1	1	-	1	1	-	66	-
9	4	1	-	1	1	-	1	1	-	73	-
4	-	1	-	1	1	-	1	1	-	68	-
9	4	1	-	1	1	-	1	1	-	73	-
4	-	1	-	1	1	-	1	1	-	68	-

表 3-3 區公所員工

年底及性別		總計	職等別					
			簡薦委任(派)人員					
			合計	簡任(派)	薦任(派)	委任(派)	雇員	
民國100年	2011	計	107	107	1	64	42	-
		男	54	54	1	39	14	-
		女	53	53	-	25	28	-
民國101年	2012	計	107	107	1	62	44	-
		男	53	53	1	37	15	-
		女	54	54	-	25	29	-
民國102年	2013	計	105	105	1	58	46	-
		男	46	46	1	32	13	-
		女	59	59	-	26	33	-
民國103年	2014	計	106	106	1	60	45	-
		男	42	42	1	30	11	-
		女	64	64	-	30	34	-
民國104年	2015	計	105	105	1	58	46	-
		男	45	45	1	31	13	-
		女	60	60	-	27	33	-
民國105年	2016	計	107	107	1	57	49	-
		男	41	41	-	30	11	-
		女	66	66	1	27	38	-
民國106年	2017	計	112	106	1	56	49	-
		男	42	41	1	28	12	-
		女	70	65	-	28	37	-

資料來源：本所人事室

—按職等別及性別分

單位：人

職工別					
合計	技工	工友	駕駛	其他	臨時人員
7	1	5	1	-	-
2	1	-	1	-	-
5	-	5	-	-	-
7	1	5	1	-	-
2	1	-	1	-	-
5	-	5	-	-	-
7	1	5	1	-	-
2	1	-	1	-	-
5	-	5	-	-	-
7	1	5	1	-	-
2	1	-	1	-	-
5	-	5	-	-	-
7	1	5	1	-	-
2	1	-	1	-	-
5	-	5	-	-	-
7	1	5	1	-	-
2	1	-	1	-	-
5	-	5	-	-	-
6	-	5	1	-	-
1	-	-	1	-	-
5	-	5	-	-	-

表 3-4 區公所現有

年底及性別	總計	平均年齡	24歲以下	25-29歲	30-34歲
民國100年 2011 計	107	45	-	2	10
男	54	48	-	-	2
女	53	43	-	2	8
民國101年 2012 計	107	46	-	3	5
男	53	48	-	-	-
女	54	44	-	3	5
民國102年 2013 計	105	46	-	1	6
男	46	49	-	-	-
女	59	40	-	1	6
民國103年 2014 計	106	46	-	1	8
男	42	49	-	-	-
女	64	44	-	1	8
民國104年 2015 計	105	46	-	1	9
男	45	48	-	-	-
女	60	44	-	1	9
民國105年 2016 計	107	45	-	2	10
男	41	46	-	-	-
女	66	45	-	2	10
民國106年 2017 計	106	46	-	1	8
男	41	49	-	-	-
女	65	44	-	1	8

資料來源：本所人事室

職員數—按年齡別分

單位：人

35-39歲	40-44歲	45-49歲	50-54歲	55-59歲	60-64歲	65歲以上
13	24	19	28	9	2	-
5	11	12	17	5	2	-
8	13	7	11	4	-	-
14	22	27	23	13	-	-
6	9	17	13	8	-	-
8	13	10	10	5	-	-
16	21	26	24	7	4	-
4	7	14	15	4	2	-
12	14	12	9	3	2	-
17	16	24	29	8	3	-
5	5	12	14	4	2	-
12	11	12	15	4	1	-
12	22	19	28	12	2	-
3	8	11	15	7	1	-
9	14	8	13	5	1	-
13	24	19	28	9	2	-
4	8	7	16	4	2	-
9	16	12	12	5	-	-
11	23	25	24	12	2	-
3	7	9	15	5	2	-
8	16	16	9	7	-	-

表 3-5 區公所現有職

年底及性別	總計	研究所	
		博士	碩士
民國100年 2011 計	107	1	11
男	54	1	5
女	53	-	6
民國101年 2012 計	107	1	11
男	53	1	5
女	54	-	6
民國102年 2013 計	105	1	13
男	46	1	6
女	59	-	7
民國103年 2014 計	106	1	12
男	42	1	5
女	64	-	7
民國104年 2015 計	105	-	14
男	45	-	6
女	60	-	8
民國105年 2016 計	107	-	13
男	41	-	4
女	66	-	9
民國106年 2017 計	106	-	14
男	41	-	4
女	65	-	10

資料來源：本所人事室

員數—按教育程度分

單位：人

大學畢業 (含軍警校有學位者)	專科畢業	高中(職)畢業	國(初)中以下
42	36	17	-
22	17	9	-
20	19	8	-
44	35	16	-
20	18	9	-
24	17	7	-
43	35	13	-
16	17	6	-
27	18	7	-
48	32	13	-
16	14	6	-
32	18	7	-
52	30	9	-
19	15	5	-
33	15	4	-
56	30	8	-
19	14	4	-
37	16	4	-
53	31	8	-
22	11	4	-
31	20	4	-

表 3-6 里長選舉概況

屆及里別	選舉日期	選舉人數 (人)	投票數 (票)	投票率(%) (投票數/ 選舉人數) *100	候選人數 (人)	當選人		
						姓名	年齡	性別
第一屆	099.11.27	272,743	191,695	70.28%	179			
第二屆	103.11.29	276,095	179,265	64.93%	160			
鼎金里	103.11.29	3,719	2,236	60.12%	1	高豐麟	61	男
鼎盛里	103.11.29	6,798	4,238	62.34%	2	謝有清	67	男
鼎強里	103.11.29	3,557	2,460	69.16%	3	林國石	62	男
鼎力里	103.11.29	3,402	2,321	68.22%	2	沈巽榮	66	男
鼎西里	103.11.29	6,549	4,222	64.47%	3	林秀英	59	女
鼎中里	103.11.29	3,217	2,346	72.93%	2	李水發	60	男
鼎泰里	103.11.29	18,271	11,478	62.82%	2	張吉雄	72	男
本館里	103.11.29	7,928	5,140	64.83%	1	簡明鎮	61	男
本和里	103.11.29	6,544	4,476	68.40%	3	莊家銘	42	男
本文里	103.11.29	1,982	1,402	70.74%	2	郭和成	76	男
本武里	103.11.29	1,598	1,056	66.08%	1	吳阿吉	66	男
本元里	103.11.29	4,933	3,289	66.67%	4	陳慶宏	45	男
本安里	103.11.29	4,193	2,735	65.23%	2	林辛福	57	男
本上里	103.11.29	4,346	2,805	64.54%	3	盧錦信	55	女
本揚里	103.11.29	6,868	4,128	60.10%	1	蘇永樹	64	男
寶獅里	103.11.29	3,426	2,276	66.43%	2	林昆明	52	男
寶德里	103.11.29	4,667	3,087	66.15%	2	潘進派	61	男
寶泰里	103.11.29	3,653	2,154	58.97%	1	黃正助	69	男
寶興里	103.11.29	6,044	3,949	65.34%	3	張真榮	53	男
寶中里	103.11.29	2,896	2,036	70.30%	2	陳劉碧月	66	女
寶華里	103.11.29	2,962	1,727	58.31%	1	葉護謹	60	男
寶國里	103.11.29	7,177	4,411	61.46%	2	盧鴻楠	68	男
寶民里	103.11.29	2,920	1,822	62.40%	2	陳詩椿	57	男
寶慶里	103.11.29	2,520	1,524	60.48%	2	陳昱昌	61	男

資料來源：本所民政課

表 3-6 里長選舉概況(續1)

屆及里別	選舉日期	選舉人數 (人)	投票數 (票)	投票率(% (投票數/ 選舉人數) *100	候選人數 (人)	當選人		
						姓名	年齡	性別
寶業里	103.11.29	4,484	2,736	61.02%	2	林煥然	43	男
寶盛里	103.11.29	4,631	3,068	66.25%	3	任天霸	60	男
寶安里	103.11.29	6,499	4,115	63.32%	3	黃柏澤	49	男
寶龍里	103.11.29	3,966	2,550	64.30%	1	黃美琴	60	女
寶珠里	103.11.29	6,033	3,147	52.16%	2	陳榮增	60	男
寶玉里	103.11.29	7,550	4,749	62.90%	2	林恭正	47	男
灣子里	103.11.29	3,487	2,214	63.49%	3	葉建志	48	男
灣愛里	103.11.29	2,952	1,804	61.11%	2	李永貴	63	男
灣中里	103.11.29	5,054	2,902	57.42%	1	楊宏明	53	男
灣華里	103.11.29	2,562	1,591	62.10%	2	高素女	59	女
灣勝里	103.11.29	1,872	1,345	71.85%	3	陳金櫃	63	女
灣利里	103.11.29	3,058	2,197	71.84%	4	郭峻毅	62	男
灣復里	103.11.29	3,448	1,928	55.92%	1	吳國清	46	男
正興里	103.11.29	10,676	6,288	58.90%	2	沈秀玲	52	女
正順里	103.11.29	3,653	2,483	67.97%	2	黃冠惠	45	女
灣興里	103.11.29	1,748	1,136	64.99%	1	張文青	58	男
灣成里	103.11.29	2,090	1,451	69.43%	2	陳淑美	54	女
安康里	103.11.29	2,845	1,849	64.99%	2	孫啟哲	77	男
安寧里	103.11.29	1,840	1,210	65.76%	1	郭海定	66	男
安吉里	103.11.29	4,526	2,841	62.77%	2	莊源榮	61	男
安發里	103.11.29	4,318	2,767	64.08%	2	蔡明德	66	男
安東里	103.11.29	2,777	2,009	72.34%	2	羅福成	57	男
安和里	103.11.29	2,469	1,846	74.77%	2	傅秋陽	64	男
達德里	103.11.29	1,327	905	68.20%	1	許萬福	78	男
達明里	103.11.29	1,511	1,049	69.42%	1	張簡王玉珠	59	女
達仁里	103.11.29	1,492	1,142	76.54%	2	邱添富	59	男

表 3-6 里長選舉概況(續2)

屆及里別	選舉日期	選舉人數 (人)	投票數 (票)	投票率(%) (投票數/ 選舉人數) *100	候選人數 (人)	當選人		
						姓名	年齡	性別
達勇里	103.11.29	969	702	72.45%	2	黃新添	63	男
同德里	103.11.29	2,685	1,814	67.56%	3	許元成	75	男
德智里	103.11.29	2,235	1,626	72.75%	2	李明同	60	男
德仁里	103.11.29	1,896	1,221	64.40%	2	白世賢	75	男
安生里	103.11.29	1,428	1,101	77.10%	2	周田雪嬌	73	女
德東里	103.11.29	799	582	72.84%	1	許玉秀	58	女
德行里	103.11.29	1,073	778	72.51%	1	郭麗香	70	女
精華里	103.11.29	1,502	1,062	70.71%	2	何佳憲	39	男
民享里	103.11.29	1,998	1,290	64.56%	1	吳慶東	62	男
安宜里	103.11.29	3,047	2,344	76.93%	3	王旺子	66	男
安泰里	103.11.29	3,736	2,642	70.72%	3	張正二	53	男
安邦里	103.11.29	3,719	2,270	61.04%	1	黃崑山	66	男
十全里	103.11.29	1,482	1,091	73.62%	2	吳明皇	64	男
十美里	103.11.29	1,777	1,148	64.60%	1	蔡灯能	62	男
德北里	103.11.29	1,871	1,212	64.78%	1	謝忠正	77	男
立誠里	103.11.29	742	494	66.58%	1	陳永進	64	男
立業里	103.11.29	984	719	73.07%	2	陳益鍵	62	男
港東里	103.11.29	1,350	875	64.81%	1	張士賢	56	男
港新里	103.11.29	1,355	893	65.90%	4	林崇良	75	男
港西里	103.11.29	765	449	58.69%	1	閩興傳	58	男
博愛里	103.11.29	1,219	808	66.28%	1	鍾秋美	60	女
博惠里	103.11.29	3,952	2,647	66.98%	2	黃玉鄰	65	男
長明里	103.11.29	1,056	648	61.36%	1	林練丁	55	男
建東里	103.11.29	1,173	646	55.07%	1	陳建藏	62	男
興德里	103.11.29	1,699	1,034	60.86%	1	陳國欽	68	男
鳳南里	103.11.29	942	679	72.08%	1	王進祿	61	男

表 3-6 里長選舉概況(續完)

屆及里別	選舉日期	選舉人數 (人)	投票數 (票)	投票率(% (投票數/ 選舉人數) *100	候選人數 (人)	當選人		
						姓名	年齡	性別
鳳北里	103.11.29	1,381	1,099	79.58%	2	鄭健村	69	男
德西里	103.11.29	880	631	71.70%	2	林財旺	56	男
豐裕里	103.11.29	2,485	1,652	66.48%	1	曾輝石	72	男
川東里	103.11.29	1,229	838	68.19%	1	李明海	62	男
裕民里	103.11.29	1,192	881	73.91%	2	陳水榮	67	男
力行里	103.11.29	1,097	880	80.22%	2	李水池	71	男
千歲里	103.11.29	1,111	803	72.28%	2	林高興	70	男
立德里	103.11.29	1,123	796	70.88%	2	林平長	71	男
千北里	103.11.29	1,078	839	77.83%	2	黃林麗香	67	女
千秋里	103.11.29	2,027	1,431	70.60%	2	潘陳月英	63	女
第二屆精華 里補選	105.09.24	1,470	711	48.37%	2	謝宛諮	29	女

表 3-7 鄰長遴聘概況

單位：鄰；人

年底及里別	里內 現有鄰數	年底鄰長人數			未遴聘 鄰數	本年異動(解遴聘)鄰長數		
		合計	男	女		合計	男	女
民國100年 2011	1,744	1,741	791	950	3	386	139	247
民國101年 2012	1,744	1,733	775	958	11	60	22	38
民國102年 2013	1,744	1,732	766	966	12	61	23	38
民國103年 2014	1,743	1,732	745	987	11	125	44	81
民國104年 2015	1,788	1,730	748	986	58	312	140	172
民國105年 2016	1,788	1,730	746	984	58	67	22	45
民國106年 2017	1,734	1,727	722	1,008	7	96	42	54
鼎金里	17	17	10	7	-	2	1	1
鼎盛里	28	28	10	18	-	-	-	-
鼎強里	20	20	8	12	-	2	1	1
鼎力里	19	19	1	18	-	-	-	-
鼎西里	29	29	8	21	-	4	1	3
鼎中里	18	18	10	8	-	2	1	1
鼎泰里	74	72	26	46	2	6	4	2
本館里	33	33	17	16	-	2	2	-
本和里	26	25	9	16	1	2	-	2
本文里	17	17	7	10	-	-	-	-
本武里	14	14	4	10	-	2	1	1
本元里	24	24	7	17	-	-	-	-
本安里	21	21	3	18	-	-	-	-
本上里	20	20	6	14	-	-	-	-
本揚里	32	32	13	19	-	2	1	1
寶獅里	26	26	7	19	-	-	-	-
寶德里	28	28	15	13	-	-	-	-
寶泰里	20	20	6	14	-	4	1	3

資料來源：本所民政課

表 3-7 鄰長遴聘概況(續1)

單位：鄰；人

年底及里別	里內 現有鄰數	年底鄰長人數			未遴聘 鄰數	本年異動(解遴聘)鄰長數		
		合計	男	女		合計	男	女
寶興里	32	32	15	17	-	2	1	1
寶中里	20	20	8	12	-	2	1	1
寶華里	16	16	6	10	-	-	-	-
寶國里	30	30	15	15	-	2	1	1
寶民里	16	16	7	9	-	-	-	-
寶慶里	17	17	7	10	-	2	-	2
寶業里	25	24	16	8	1	-	-	-
寶盛里	18	18	9	9	-	6	2	4
寶安里	26	26	10	16	-	-	-	-
寶龍里	24	23	10	13	1	4	-	4
寶珠里	37	37	18	19	-	2	1	1
寶玉里	30	30	9	21	-	2	-	2
灣子里	17	17	11	6	-	-	-	-
灣愛里	26	26	15	11	-	-	-	-
灣中里	26	26	13	13	-	-	-	-
灣華里	16	16	7	9	-	-	-	-
灣勝里	18	18	11	7	-	-	-	-
灣利里	29	29	17	12	-	2	-	2
灣復里	19	19	9	10	-	-	-	-
正興里	36	36	15	21	-	8	6	2
正順里	17	17	6	11	-	-	-	-
灣興里	14	14	10	4	-	-	-	-
灣成里	15	15	6	9	-	-	-	-
安康里	26	26	6	20	-	-	-	-
安寧里	20	20	9	11	-	2	2	-
安吉里	25	25	8	17	-	10	6	4

表 3-7 鄰長遴聘概況(續2)

單位：鄰；人

年底及里別	里內 現有鄰數	年底鄰長人數			未遴聘 鄰數	本年異動(解遴聘)鄰長數		
		合計	男	女		合計	男	女
安發里	22	22	7	15	-	-	-	-
安東里	23	23	10	13	-	-	-	-
安和里	21	21	11	10	-	-	-	-
達德里	14	14	4	10	-	-	-	-
達明里	15	15	6	9	-	-	-	-
達仁里	14	14	6	8	-	-	-	-
達勇里	10	10	5	5	-	2	-	2
同德里	19	19	10	9	-	-	-	-
德智里	21	21	9	12	-	-	-	-
德仁里	19	19	4	15	-	-	-	-
安生里	15	15	3	12	-	-	-	-
德東里	12	12	8	4	-	-	-	-
德行里	13	13	9	4	-	-	-	-
精華里	20	20	8	12	-	-	-	-
民享里	25	25	9	16	-	4	1	3
安宜里	25	25	11	14	-	2	-	2
安泰里	31	31	12	19	-	4	-	4
安邦里	19	19	7	12	-	-	-	-
十全里	10	10	6	4	-	-	-	-
十美里	14	14	-	14	-	-	-	-
德北里	16	16	6	10	-	2	1	1
立誠里	9	9	4	5	-	2	1	1
立業里	12	12	2	10	-	-	-	-
港東里	16	16	5	11	-	-	-	-
港新里	13	13	6	7	-	-	-	-
港西里	10	10	5	5	-	-	-	-

表 3-7 鄰長遴聘概況(續完)

單位：鄰；人

年底及里別	里內 現有鄰數	年底鄰長人數			未遴聘 鄰數	本年異動(解遴聘)鄰長數		
		合計	男	女		合計	男	女
博愛里	13	13	5	8	-	2	2	-
博惠里	32	32	12	20	-	2	1	1
長明里	12	12	7	5	-	-	-	-
建東里	10	10	5	5	-	-	-	-
興德里	14	14	10	4	-	4	3	1
鳳南里	14	14	8	6	-	-	-	-
鳳北里	19	18	9	9	1	-	-	-
德西里	10	9	7	2	1	-	-	-
豐裕里	24	24	11	13	-	-	-	-
川東里	12	12	4	8	-	-	-	-
裕民里	10	10	3	7	-	-	-	-
力行里	13	13	12	1	-	-	-	-
千歲里	12	12	2	10	-	-	-	-
立德里	14	14	4	10	-	-	-	-
千北里	10	10	5	5	-	-	-	-
千秋里	16	16	5	11	-	-	-	-

表 3-8 鄰長

年底及里別	現有鄰數	當年底 實 有鄰長數	當年底實有鄰長數	
			合計	空鄰
民國100年 2011	1,744	1,741	3	3
民國101年 2012	1,744	1,733	11	11
民國102年 2013	1,744	1,732	12	12
民國103年 2014	1,743	1,732	11	11
民國104年 2015	1,734	1,734	58	58
民國105年 2016	1,788	1,730	62	58
民國106年 2017	1,734	1,727	7	2
鼎金里	17	17	-	-
鼎盛里	28	28	-	-
鼎強里	20	20	-	-
鼎力里	19	19	-	-
鼎西里	29	29	-	-
鼎中里	18	18	-	-
鼎泰里	74	72	2	-
本館里	33	33	-	-
本和里	26	25	1	-
本文里	17	17	-	-
本武里	14	14	-	-
本元里	24	24	-	-
本安里	21	21	-	-
本上里	20	20	-	-
本揚里	32	32	-	-
寶獅里	26	26	-	-
寶德里	28	28	-	-
寶泰里	20	20	-	-

資料來源：本所民政課

異動概況

單位：鄰

與現有鄰長數不符原因				當月行政區域 調整增加鄰數	備註
未補聘	死亡未補聘	任期屆滿未遴聘	其他		
-	-	-	-	-	-
-	-	-	-	-	-
-	-	-	-	-	-
-	-	-	-	-	-
-	-	-	-	-	-
3	1	-	-	-	-
4	1	-	-	-	-
-	-	-	-	-	-
-	-	-	-	-	-
-	-	-	-	-	-
-	-	-	-	-	-
-	-	-	-	-	-
2	-	-	-	-	-
-	-	-	-	-	-
1	-	-	-	-	-
-	-	-	-	-	-
-	-	-	-	-	-
-	-	-	-	-	-
-	-	-	-	-	-
-	-	-	-	-	-
-	-	-	-	-	-
-	-	-	-	-	-
-	-	-	-	-	-
-	-	-	-	-	-

表 3-8 鄰長

年底及里別	現有鄰數	當年底 實 有鄰長數	當年底實有鄰長數	
			合計	空鄰
寶興里	32	32	-	-
寶中里	20	20	-	-
寶華里	16	16	-	-
寶國里	30	30	-	-
寶民里	16	16	-	-
寶慶里	17	17	-	-
寶業里	25	24	1	-
寶盛里	18	18	-	-
寶安里	26	26	-	-
寶龍里	24	23	1	-
寶珠里	37	37	-	-
寶玉里	30	30	-	-
灣子里	17	17	-	-
灣愛里	26	26	-	-
灣中里	26	26	-	-
灣華里	16	16	-	-
灣勝里	18	18	-	-
灣利里	29	29	-	-
灣復里	19	19	-	-
正興里	36	36	-	-
正順里	17	17	-	-
灣興里	14	14	-	-
灣成里	15	15	-	-
安康里	26	26	-	-
安寧里	20	20	-	-
安吉里	25	25	-	-

表 3-8 鄰長

年底及里別	現有鄰數	當年底 實 有鄰長數	當年底實有鄰長數	
			合計	空鄰
安發里	22	22	-	-
安東里	23	23	-	-
安和里	21	21	-	-
達德里	14	14	-	-
達明里	15	15	-	-
達仁里	14	14	-	-
達勇里	10	10	-	-
同德里	19	19	-	-
德智里	21	21	-	-
德仁里	19	19	-	-
安生里	15	15	-	-
德東里	12	12	-	-
德行里	13	13	-	-
精華里	20	20	-	-
民享里	25	25	-	-
安宜里	25	25	-	-
安泰里	31	31	-	-
安邦里	19	19	-	-
十全里	10	10	-	-
十美里	14	14	-	-
德北里	16	16	-	-
立誠里	9	9	-	-
立業里	12	12	-	-
港東里	16	16	-	-
港新里	13	13	-	-
港西里	10	10	-	-

表 3-8 鄰長

年底及里別	現有鄰數	當年底 實 有鄰長數	當年底實有鄰長數	
			合計	空鄰
博愛里	13	13	-	-
博惠里	32	32	-	-
長明里	12	12	-	-
建東里	10	10	-	-
興德里	14	14	-	-
鳳南里	14	14	-	-
鳳北里	19	18	1	1
德西里	10	9	1	1
豐裕里	24	24	-	-
川東里	12	12	-	-
裕民里	10	10	-	-
力行里	13	13	-	-
千歲里	12	12	-	-
立德里	14	14	-	-
千北里	10	10	-	-
千秋里	16	16	-	-

異動概況(續完)

單位：鄰

與現有鄰長數不符原因				當月行政區域 調整增加鄰數	備註
未補聘	死亡未補聘	任期屆滿未遴聘	其他		
-	-	-	-	-	-
-	-	-	-	-	-
-	-	-	-	-	-
-	-	-	-	-	-
-	-	-	-	-	-
-	-	-	-	-	-
-	-	-	-	-	-
-	-	-	-	-	-
-	-	-	-	-	-
-	-	-	-	-	-
-	-	-	-	-	-
-	-	-	-	-	-
-	-	-	-	-	-
-	-	-	-	-	-
-	-	-	-	-	-
-	-	-	-	-	-

肆、農 林 漁 牧

表 4-1 耕地

年底別	總計	耕作地	
		合計	小計
民國100年 2011	-	-	-
民國101年 2012	-	-	-
民國102年 2013	-	-	-
民國103年 2014	29.01	24.01	17.64
民國104年 2015	29.27	24.63	20.07
民國105年 2016	29.27	24.63	20.18
民國106年 2017	29	25	20

資料來源：行政院農業委員會、高雄市政府農業局

面積

單位：公頃

耕作地			長期耕作地	長期休閒地
短期耕作地		短期休閒		
水稻	水稻以外之短期作			

-	-	-	-	-
-	-	-	-	-
-	-	-	-	-
10.03	2.61	5.00	6.37	5.00
10.19	2.06	7.82	4.56	4.64
9.62	1.78	8.78	4.45	4.64
10	2	9	4.25	4.64

伍、工商業及區建設

表 5-1 營運中

年底別	總計	食品	飲料及菸草 製造業	紡織業	成衣及服飾品 製造業	皮革、毛皮及 其製品製造業
民國100年 2011	348	37	1	6	6	4
民國101年 2012	303	34	1	2	8	2
民國102年 2013	296	38	1	2	8	2
民國103年 2014	295	41	1	2	8	2
民國104年 2015	275	42	1	2	7	2
民國105年 2016	302	45	1	5	5	3
民國106年 2017	302	46	1	5	5	3

資料來源：經濟部統計處、高雄市政府經濟發展局

工廠家數

單位：家

木竹製品 製造業	紙漿、紙及 紙製品製造業	印刷及資料 儲存媒體 複製業	石油及煤製品 製造業	化學材料 製造業	化學製品 製造業	藥品及醫用化 學製品製造業	橡膠製品 製造業
4	2	49	-	1	12	3	3
4	3	37	-	-	11	3	1
3	2	41	-	-	11	3	1
3	2	38	-	-	12	3	1
3	2	36	-	-	12	3	1
3	2	42	-	1	13	3	1
3	2	42	-	1	13	3	1

表 5-1 營運中

年底別	塑膠製品 製造業	非金屬礦物 製品製造業	基本金屬 製造業	金屬製品 製造業	電子零 組件製造業	電腦、電子產 品及光學製品 製造業
民國100年 2011	17	4	6	48	12	12
民國101年 2012	14	3	2	33	10	13
民國102年 2013	14	3	2	33	9	10
民國103年 2014	13	2	2	33	9	12
民國104年 2015	14	3	2	28	9	11
民國105年 2016	13	3	3	39	8	12
民國106年 2017	13	2	3	40	8	12

工廠家數(續)

單位：家

電力設備 製造業	機械設備 製造業	汽車及其零件 製造業	其他運輸工具 及其零件 製造業	家具 製造業	其他 製造業	產業用機械設 備維修及安裝 業	非製造業
17	75	6	10	1	12	-	-
14	75	5	9	1	15	3	-
13	68	5	10	1	13	3	-
13	68	5	9	1	12	3	-
9	60	5	10	-	10	3	-
14	58	6	11	1	10	-	-
14	57	6	11	1	10	-	-

表 5-2 自來水

年底別	人數 (人)	
	行政區域人數 (A)	供水區域人數
民國100年 2011	352,159	352,159
民國101年 2012	349,710	349,710
民國102年 2013	348,488	348,488
民國103年 2014	347,619	347,619
民國104年 2015	346,169	346,169
民國105年 2016	344,888	344,888
民國106年 2017	343,243	343,243

資料來源：臺灣省自來水公司第七區管理處

供水普及率

人數 (人)	
實際供水人數 (B)	供水普及率 B/A*100 (%)
351,209	99.73
348,836	99.75
347,651	99.76
346,820	99.77
345,166	99.71
343,915	99.72
342,214	99.70

陸、金融財稅

表 6-1 歲入預決算－按來源別分

年度別	1.預算								
	總計	稅課收入	罰款及賠償收入	規費收入	財產收入	營業盈餘及事業收入	補助及協助收入	捐獻及贈與收入	其他收入
民國100年 2011	3,950	-	-	602	2,528	-	770	-	50
民國101年 2012	3,265	-	-	687	2,528	-	-	-	50
民國102年 2013	3,714	-	-	687	2,528	-	449	-	50
民國103年 2014	3,873	-	-	696	2,528	-	449	-	200
民國104年 2015	14,931	-	-	696	2,798	-	919	10,000	518
民國105年 2016	12,978	-	-	696	2,293	-	4,921	4,450	618
民國106年 2017	12,773	-	-	725	2,473	-	449	8,900	226

資料來源：本所會計室

表 6-1 歲入預決算－按來源別分(續)

		2.決算								單位：新臺幣千元
年度別	總計	稅課收入	罰款及賠償收入	規費收入	財產收入	營業盈餘及事業收入	補助及協助收入	捐獻及贈與收入	其他收入	
民國100年 2011	3,106	-	-	568	2,518	-	-	-	20	
民國101年 2012	3,670	-	4	680	2,494	-	-	-	492	
民國102年 2013	4,084	-	-	694	2,511	-	448	-	431	
民國103年 2014	5,323	-	26	627	2,489	-	449	-	1,732	
民國104年 2015	15,115	-	27	689	2,631	-	917	10,000	851	
民國105年 2016	12,424	-	67	658	2,431	-	4,305	4,450	513	
民國106年 2017	12,990	-	105	735	2,455	-	449	8,900	346	

表 6-2 歲出預決算

1.預算									
年度別	總計	政權 行 使 支出	行政 支出	民政 支 出	財務 支出	教育 支 出	文化 支 出	農業 支 出	
民國100年 2011	264,027	-	-	245,984	-	-	-	-	-
民國101年 2012	264,440	-	-	247,099	-	-	-	-	-
民國102年 2013	254,803	-	-	237,662	-	-	-	-	-
民國103年 2014	250,896	-	-	235,377	-	-	-	-	-
民國104年 2015	261,126			233,769					
民國105年 2016	269,907	-	-	241,156	-	-	-	-	-
民國106年 2017	265,855			239,003					

資料來源：本所會計室

—按政事別分

1.預算

單位：新臺幣千元

工業支出	交通支出	其他經濟服務支出	社會保險支出	社會救助支出	福利服務支出	社區發展支出	環境保護支出	退休撫卹給付支出	第二預備金	其他支出
-	-	-	-	-	-	-	-	13,742	-	4,301
-	-	-	-	-	-	-	-	14,530	-	2,811
-	-	-	-	-	-	-	-	10,723	-	6,417
-	-	-	-	-	-	-	-	9,163	-	6,355
	13,190							9,492	-	4,674
-	14,340	-	-	-	-	-	-	11,445	-	2,966
	9,720							9,575	2,503	5,054

表 6-2 歲出預算

2.決算

年度別	總計	政權 行使 支出	行政 支出	民政 支出	財務 支出	教育 支出	文化 支出	農業 支出
民國100年 2011	250,513	-	-	233,456	-	-	-	-
民國101年 2012	255,138	-	-	238,301	-	-	-	-
民國102年 2013	249,589	-	-	232,447	-	-	-	-
民國103年 2014	247,213	-	-	231,694	-	-	-	-
民國104年 2015	253,563	-	-	228,129	-	-	-	-
民國105年 2016	261,290	-	-	234,817	-	-	-	-
民國105年 2016	261,747	-	-	235,903	-	-	-	-

一按政事別分(續)

2.決算

單位：新臺幣千元

工業支出	交通支出	其他經濟服務支出	社會保險支出	社會救助支出	福利服務支出	社區發展支出	環境保護支出	退休撫卹給付支出	第二預備金	其他支出
-	-	-	-	-	-	-	-	13,742	-	3,314
-	-	-	-	-	-	-	-	14,530	-	2,307
-	-	-	-	-	-	-	-	10,723	-	6,417
-	-	-	-	-	-	-	-	9,163	-	6,355
-	11,265	-	-	-	-	-	-	9,492	-	4,674
-	12,060	-	-	-	-	-	-	11,445	-	2,966
-	8,713	-	-	-	-	-	-	9,575	2,503	5,053

表 6-3 經費預決算數額

年度別	類別	總計	行政管理	業務管理
民國100年 2011	預算數	264,027	158,024	68,067
	決算數	250,513	153,018	64,460
民國101年 2012	預算數	264,440	166,825	66,274
	決算數	255,138	163,727	64,054
民國102年 2013	預算數	255,424	161,226	65,057
	決算數	249,589	158,999	62,776
民國103年 2014	預算數	251,596	160,875	63,212
	決算數	247,214	159,444	60,670
民國104年 2015	預算數	261,127	160,942	72,827
	決算數	253,564	157,332	70,798
民國105年 2016	預算數	269,908	160,557	80,599
	決算數	261,290	158,078	76,740
民國106年 2017	預算數	265,855	159,463	82,043
	決算數	261,747	159,227	79,179

資料來源：本所會計室

一按工作計畫別分

單位：新臺幣千元

公園綠地與道路 養護	小型工程	退撫金	災害準備金	公務人員待遇福利
-	19,893	13,742	1,180	3,121
-	15,978	13,742	194	3,121
-	14,000	14,530	799	2,012
-	10,520	14,530	295	2,012
-	12,000	10,723	-	6,418
-	10,673	10,723	-	6,418
-	11,990	9,163	202	6,154
-	11,581	9,163	202	6,154
-	13,190	9,493	700	3,975
-	11,266	9,493	700	3,975
-	14,340	11,446	100	2,866
-	12,060	11,446	100	2,866
	9,720	9,575	2,553	2,501
	8,712	9,575	2,553	2,501

表 6-4 經費預決算數額

年度別	類別	總計	經	
			人事費	業務費
民國100年 2011	預算數	245,734	101,534	22,238
	決算數	233,456	98,395	18,342
民國101年 2012	預算數	246,899	99,649	32,558
	決算數	238,301	99,571	29,047
民國102年 2013	預算數	238,283	94,824	30,861
	決算數	232,448	94,801	28,177
民國103年 2014	預算數	236,077	94,832	29,189
	決算數	231,695	94,832	27,173
民國104年 2015	預算數	246,959	94,832	35,943
	決算數	239,396	94,832	30,797
民國105年 2016	預算數	255,496	95,466	47,055
	決算數	246,878	95,466	41,359
民國106年 2017	預算數	265,855	107,480	90,968
	決算數	261,747	107,480	88,133

資料來源：本所會計室

一按用途別科目分

單位：新臺幣千元

常 門		資 本 門			
獎補助費	債務費	預備金	設備及投資	獎補助費	預備金
98,274	-	-	23,688	-	-
97,014	-	-	19,705	-	-
100,299	-	-	14,393	-	-
98,770	-	-	10,913	-	-
100,411	-	-	12,187	-	-
98,610	-	-	10,860	-	-
99,896	-	-	12,160	-	-
97,939	-	-	11,751	-	-
102,840	-	-	13,344	-	-
102,347	-	-	11,420	-	-
97,620	-	-	15,355	-	-
97,096	-	-	12,957	-	-
54,223	-	-	13,184	-	-
54,048	-	-	12,086	-	-

柒、教育文化

表 7-1 境內國民

學年度及學校別	校數 (所)	教師數(人)			職員數(人)			班級數(班)			
		合計	男	女	合計	男	女	合計	七年級	八年級	九年級
100學年度 SY2011	6	544	141	403	55	7	48	271	88	91	92
101學年度 SY2012	6	729	187	542	73	10	63	343	115	112	116
102學年度 SY2013	6	740	193	547	75	11	64	340	113	115	112
103學年度 SY2014	6	733	191	542	71	12	59	329	101	113	115
104學年度 SY2015	6	693	176	517	66	14	52	311	97	101	113
105學年度 SY2016	6	638	168	470	66	18	48	285	87	97	101
106學年度 SY2017	6	624	158	466	63	15	48	273	89	87	97
立志高中附設國中	1	-	-	-	-	-	-	16	5	5	6
鼎金國中	1	83	21	62	10	2	8	30	9	10	11
三民國中	1	111	34	77	12	4	8	45	15	14	16
民族國中	1	78	15	63	8	3	5	28	9	9	10
陽明國中	1	215	51	164	19	4	15	97	32	31	34
正興國中	1	137	37	100	14	2	12	57	19	18	20

資料來源：教育部統計處

中學概況

學生數(人)									上學年度畢業生數(人)		
合計			七年級		八年級		九年級				
計	男	女	男	女	男	女	男	女	合計	男	女
8,795	4,521	4,274	1,400	1,345	1,526	1,386	1,595	1,543	3,362	1,791	1,571
10,866	5,594	5,572	1,876	1,780	1,774	1,705	1,944	1,787	3,891	1,945	1,946
10,475	5,434	5,041	1,797	1,569	1,871	1,781	1,766	1,691	3,274	1,910	1,771
9,918	5,115	4,803	1,462	1,445	1,786	1,584	1,867	1,774	3,417	1,735	1,682
9,017	4,622	4,395	1,379	1,370	1,457	1,439	1,786	1,586	3,535	1,793	1,742
7,994	4,105	3,889	1,272	1,094	1,374	1,361	1,459	1,434	3,274	1,719	1,555
7,639	3,986	3,653	1,327	1,193	1,282	1,105	1,377	1,355	2,851	1,425	1,426
536	312	224	93	78	108	61	111	85	194	120	74
738	353	385	106	122	122	122	125	141	318	139	179
1,223	616	607	191	213	195	190	230	204	425	208	217
646	354	292	112	85	120	85	122	122	245	114	131
2,870	1,480	1,390	541	441	457	426	482	523	1,042	539	503
1,626	871	755	284	254	280	221	307	280	627	305	322

表 7-2 境內國民

學年度及學校別	校數 (所)	教師數(人)			職員數(人)		
		合計	男	女	合計	男	女
100學年度 SY2011	13	1,102	269	833	75	9	66
101學年度 SY2012	13	1,065	253	812	74	11	63
102學年度 SY2013	13	926	219	707	71	11	60
103學年度 SY2014	14	1,115	265	850	82	11	71
104學年度 SY2015	14	1,103	272	831	82	12	70
105學年度 SY2016	14	1,059	266	793	88	12	76
106學年度 SY2017	14	1,017	242	775	85	12	73
三民國小	1	49	13	36	6	3	3
鼎金國小	1	49	19	30	6	1	5
愛國國小	1	38	10	28	5	1	4
十全國小	1	61	12	49	5	1	4
正興國小	1	76	14	62	5	-	5
博愛國小	1	67	13	54	6	-	6
獅湖國小	1	95	20	75	7	-	7
民族國小	1	100	23	77	6	1	5
莊敬國小	1	86	24	66	7	-	7

資料來源：教育部統計處

小學概況

班級數(班)						
合計	一年級	二年級	三年級	四年級	五年級	六年級
669	103	100	109	110	123	124
644	95	104	102	108	112	123
541	82	83	90	90	97	99
611	95	96	98	107	104	111
600	95	99	99	98	110	103
600	91	98	96	102	102	111
566	92	89	93	95	99	98
28	4	4	5	5	5	5
27	5	5	4	4	5	4
18	3	3	3	3	3	3
34	5	5	6	6	5	7
43	7	8	7	7	7	7
32	5	6	5	6	5	5
56	9	9	9	10	10	9
55	9	8	8	9	10	11
52	8	7	9	9	9	10

表 7-2 境內國民

學年度及學校別	學生數 (人)						
	合計			一年級		二年級	
	計	男	女	男	女	男	女
100學年度 SY2011	19,021	9,976	9,045	1,457	1,282	1,426	1,230
101學年度 SY2012	17,767	9,300	8,467	1,321	1,224	1,465	1,299
102學年度 SY2013	14,338	7,502	6,836	1,117	1,007	1,134	1,031
103學年度 SY2014	16,097	8,471	7,626	1,335	1,193	1,362	1,213
104學年度 SY2015	15,637	8,212	7,425	1,295	1,221	1,323	1,206
105學年度 SY2016	15,504	8,096	7,408	1,179	1,122	1,327	1,241
106學年度 SY2017	14,779	7,747	7,032	1,259	1,119	1,154	1,103
三民國小	677	359	318	59	50	42	43
鼎金國小	616	314	302	40	45	53	54
愛國國小	377	181	196	32	27	24	29
十全國小	886	473	413	71	63	77	64
正興國小	1,120	606	514	117	79	88	95
博愛國小	817	431	386	70	68	73	68
獅湖國小	1,467	767	700	124	122	111	109
民族國小	1,467	785	682	127	121	106	106
莊敬國小	1,389	743	646	103	97	102	94

小學概況(續1)

學生數 (人)								上學年度畢業生數(人)		
三年級		四年級		五年級		六年級				
男	女	男	女	男	女	男	女	合計	男	女
1,521	1,460	1,613	1,521	1,927	1,690	2,032	1,862	3,635	1,559	1,776
1,449	1,239	1,516	1,452	1,618	1,541	1,931	1,712	3,884	2,030	1,854
1,227	1,109	1,273	1,081	1,332	1,253	1,419	1,355	3,193	1,689	1,504
1,321	1,198	1,466	1,330	1,459	1,253	1,528	1,439	3,166	1,622	1,544
1,363	1,198	1,323	1,211	1,448	1,335	1,460	1,254	2,957	1,521	1,436
1,352	1,208	1,393	1,220	1,373	1,261	1,472	1,356	2,766	1,487	1,279
1,311	1,212	1,322	1,173	1,359	1,200	1,342	1,225	2,776	1,448	1,328
68	58	65	54	56	61	69	52	143	65	78
57	45	49	48	54	58	61	52	126	59	67
30	34	23	34	42	39	30	33	101	53	48
87	72	81	76	63	53	94	85	166	87	79
96	100	104	89	88	78	113	73	183	100	83
67	62	78	66	66	60	77	62	130	57	73
142	113	128	111	145	125	117	120	270	143	127
126	105	129	113	146	112	151	125	287	151	136
134	112	151	97	127	117	126	129	287	156	131

表 7-2 境內國民

學年度及學校別	校數 (所)	教師數(人)			職員數(人)		
		合計	男	女	合計	男	女
光武國小	1	82	18	64	6	2	4
東光國小	1	121	32	89	9	2	7
河濱國小	1	27	7	20	5	-	5
陽明國小	1	123	27	96	9	1	8
河堤國小	1	39	10	29	3	-	3

小學概況(續2)

班級數(班)							
合計	一年級	二年級	三年級	四年級	五年級	六年級	
48	8	8	8	8	8	9	7
67	12	11	11	11	11	11	11
13	2	2	2	2	2	2	3
70	11	9	12	11	14	14	13
23	4	4	4	4	4	4	3

表 7-2 境內國民

學年度及學校別	學生數 (人)						
	合計			一年級		二年級	
	計	男	女	男	女	男	女
光武國小	1,279	666	613	117	102	107	97
東光國小	1,854	967	887	171	146	149	149
河濱國小	277	153	124	20	10	29	15
陽明國小	1,928	991	937	153	134	134	123
河堤國小	625	311	314	55	55	59	57

小學概況(續完)

學生數 (人)								上學年度畢業生數(人)		
三年級		四年級		五年級		六年級				
男	女	男	女	男	女	男	女	合計	男	女
112	101	104	91	126	118	100	104	239	126	113
160	157	172	147	162	129	153	159	315	187	128
19	25	25	26	26	24	34	24	62	35	27
154	173	159	156	212	176	179	175	408	207	201
59	55	54	65	46	50	38	32	59	22	37

生 衛、捌

表 8-1 醫療機構及其他醫事

年底別	總計	醫師	中醫師	牙醫師	藥師	藥劑生
民國100年 2011	5,262	911	108	288	558	109
民國101年 2012	5,434	924	114	304	557	107
民國102年 2013	5,552	941	116	323	582	100
民國103年 2014	5,805	979	126	338	580	110
民國104年 2015	5,982	1,020	136	337	597	105
民國105年 2016	6,123	1,064	139	336	590	101
民國106年 2017	6,347	1,112	140	352	602	105

資料來源：衛生福利部

機構開(執)業醫事人員數

單位：人

醫事檢驗師	醫事檢驗生	醫事放射師	醫事放射士	護理師	護士	助產師
210	3	96	8	2,254	396	-
202	3	99	8	2,433	377	-
212	3	99	8	2,430	379	-
222	2	99	8	2,586	363	-
227	3	99	6	2,619	373	-
235	2	106	4	2,739	332	-
248	2	109	4	2,856	305	-

表 8-1 醫療機構及其他醫事

年底別	助產士	鑲牙生	營養師	物理治療師	物理治療生	職能治療師
民國100年 2011	6	1	29	74	61	46
民國101年 2012	5	1	28	74	61	33
民國102年 2012	5	1	30	84	61	41
民國103年 2013	4	1	35	97	52	45
民國104年 2014	4	1	37	118	46	51
民國105年 2016	3	1	35	123	44	57
民國106年 2017	2	1	38	149	44	59

機構開(執)業醫事人員數(續)

單位：人

職能治療生	臨床心理師	諮商心理師	呼吸治療師	語言治療師	聽力師	牙體技術師	牙體技術生
4	14	33	41	8	3	1	-
4	8	38	39	6	4	4	1
5	14	41	43	9	5	11	9
6	15	36	44	8	4	28	17
6	16	44	49	11	3	50	24
3	19	47	47	15	4	53	24
4	18	44	49	15	4	63	22

表 8-2 醫療院所數

年底別	醫療院所家數			醫療院所 病床數	醫院開放病床數										
	合計	醫院	診所		一般病床							特殊病床			
					急性病床			慢性病床				合計	加護 病床	燒傷 病床	嬰兒 病床
					急性一 般 病床	精神 急性 一般 病床	慢性 一般 病床	精神 慢性 一般 病床	慢性 結 核 病 床	漢 生 病 病 床					
民國101年 2012	476	13	463	2,665	1,563	1,522	41	-	-	-	-	798	153	13	24
民國102年 2013	472	12	460	2,662	1,543	1,502	41	-	-	-	-	793	153	13	24
民國103年 2014	502	12	490	2,751	1,572	1,531	41	-	-	-	-	805	152	13	24
民國104年 2015	503	12	491	2,764	1,581	1,540	41	-	-	-	-	779	146	13	24
民國105年 2016	496	12	484	2,802	1,599	1,558	41	-	-	-	-	787	142	13	24
民國106年 2017	504	11	493	2,798	1,588	1,547	41	-	-	-	-	733	142	13	24

資料來源：高雄市政府衛生局

及各類病床數、救護車輛數

單位：家、床

醫院開放病床數										精神科日間 照護人數 (人)	診所病床數					醫院救 護車 (輛)
特殊病床											合計	觀察 床	嬰兒 床	血液透 析床	產科 病床	
急診 觀察床	安寧 病床	慢性呼 吸 照護病 床	亞急 性呼 吸 照護病 床	急 性 結 核 病 床	精 神 科 加 護 病 床	手 術 恢 復 床	嬰 兒 床	血 液 透 析 床	其 他							
76	20	122	-	-	-	37	137	205	11	44	304	119	30	145	10	10
74	20	98	24	-	-	36	136	205	10	44	326	126	30	160	10	9
74	20	98	24	-	-	36	136	205	23	44	374	176	30	160	10	9
69	20	98	24	...	-	37	120	205	23	44	404	191	30	173	10	1
66	20	79	24	...	-	41	136	190	8	44	441	228	30	173	10	1
66	18	79	12	-	-	32	136	202	9	44	458	252	23	173	10	1

表 8-3 藥商

年底別	總計	藥局	西藥商
			販賣業
民國100年 2011	1217	139	104
民國101年 2012	-	-	-
民國102年 2013	1222	102	93
民國103年 2014	1269	127	92
民國104年 2015	1303	121	93
民國105年 2016	1333	122	86
民國106年 2017	1,727	125	95

資料來源：高雄市政府衛生局

家數

單位：家

西藥商	中藥商		醫療器材商	
	販賣業	製造業	販賣業	製造業
25	940	0	2	7
-	-	-	-	-
31	988	-	2	6
30	1015	-	2	3
37	1047	-	1	4
31	1087	-	1	6
-	366	1	1,133	7

玖、環境保護

表 9-1 改善市容查報

年底別及查報事項	合 計	道路、水溝、下水道、橋樑、河川、堤防等公共設施之損壞事項	公園、綠地、行道樹等之維護、修剪及扶正事項	廢棄物、廢土、水溝、下水道、公廁等之清理維護 事項	違規廣告物 查報事項
民國100年 2011	2,044	276	79	675	799
民國101年 2012	1,971	159	50	570	960
民國102年 2013	2,761	75	85	524	1,851
民國103年 2014	2,859	65	58	467	2,002
民國104年 2015	1,753	33	60	878	571
民國105年 2016	2,947	331	102	1,095	10
民國106年 2017	2,770	406	113	1,114	1
查 報	2,770	406	113	1,114	1
收 件	2,770	406	113	1,114	1
移 文		52	17	18	-
短期計畫	-	-	-	-	-
長期計畫	-	-	-	-	-
無法辦理	-	-	-	-	-
完 工	2,770	406	113	1,114	1
查驗未通過	-	-	-	-	-
查驗未執行	-	-	-	-	-
結 案	2,770	406	113	1,114	1

資料來源：本所民政課

有關案件執行情形

單位：件

空屋空地 報事項	查	交通號(標誌)、 標線之修復及移 除廢棄交通號誌 事項	門牌、街道巷弄 名牌之維護事項	路燈、水電、電 信、瓦斯設施之 損壞修復事項	競選廣告物之 改善、移除事 項	路霸檢舉通報 事項	其他有礙市容觀 瞻及妨害公共安 全事項
	31	150	6	22	-	-	37
	22	141	6	60	-	-	25
	40	104	28	54	-	-	40
	30	118	64	48	-	-	37
	21	110	19	53	-	4	25
	77	131	20	114	-	1	1,066
	62	3	3	131	-	-	937
	62	3	3	131	-	-	937
	62	3	3	131	-	-	937
	-	3	2	3	-	-	68
	-	-	-	-	-	-	-
	-	-	-	-	-	-	-
	-	-	-	-	-	-	-
	62	3	3	131	-	-	937
	-	-	-	-	-	-	-
	-	-	-	-	-	-	-
	62	3	3	131	-	-	937

表 9-2 維護市容查報案件辦理情形

單位：件

年別	合計	已依案 執行完成	正依案執行	計畫執行	無法執行
民國100年 2011	2,044	2,044	-	-	-
民國101年 2012	1,971	1,971	-	-	-
民國102年 2013	2,761	2,761	-	-	-
民國103年 2014	2,859	2,859	-	-	-
民國104年 2015	1,753	1,753	-	-	-
民國105年 2016	2,947	2,947	-	-	-
民國106年 2017	2,770	2,770	-	-	-

資料來源：本所民政課

拾、社會福利

表 10-1 推行社區

年底及社區發展協會別	設置社區 生產建設基 金 (個)	實際使用經費(元)		社區活動 中心 (幢) (年底)	社區發展工作項目		
		政府補助款	社區自籌款		辦理社區 幹部訓練 (人次)	辦理社區 觀摩 (人次)	社區長壽 俱樂部 (處) (年底)
民國100年 2011	5	-	-	1	-	-	1
民國101年 2012	5	3,776,000	1,451,579	1	1,001	1,328	7
民國102年 2013	5	6,544,200	1,574,114	1	1,076	1,316	7
民國103年 2014	5	1,886,033	1,596,747	1	3,054	2,179	10
民國104年 2015	5	6,051,530	1,271,953	1	14,183	1,753	5
民國105年 2016	5	6,472,900	1,932,991	1	2,095	2,413	13
民國106年 2017	5	6,660,160	2,979,012	1	3,374	2,256	12

資料來源：本所社會課

發展工作成果

社區發展工作項目									
社區媽媽 教室 (班) (年底)	社區守望 相助隊 (隊) (年底)	社區民俗藝 文 康樂班隊 (隊) (年底)	社區志願服務 (年底)		辦理社區照顧 關懷據點 (處) (年底)	社區 圖書室 (處) (年底)	社區 刊物 (期) (年底)	服務成果	
			團隊 (隊)	志工數 (人)				福利服務或 活動 (受益人次)	其他服務 (受益人次)
-	24	1	10	-	-	1	8	-	-
22	34	7	29	1,048	13	1	30	12,647	25,245
25	33	9	32	1,139	13	1	77	20,049	18,951
19	32	12	14	1,491	13	3	8	31,837	23,475
15	27	14	46	1,276	12	7	17	74,075	40,091
50	37	14	32	1,049	12	1	18	92,730	38,761
46	31	11	38	1,076	11	1	17	69,878	35,244

表 10-2 社區發展

年底及社區發展協會別	社區發展協會數 (個)	社區戶數 (戶)	社區人口數 (人)
民國100年 2011	59	85,549	228,984
民國101年 2012	63	89,706	241,162
民國102年 2013	63	89,760	241,077
民國103年 2014	66	95,276	252,437
民國104年 2015	66	92,608	236,420
民國105年 2016	68	93,969	243,770
民國106年 2017	49	72,761	188,948

資料來源：本所社會課

協會會員人數

理監事人數 (人)	社區發展協會會員數 (人)		
	合計	男	女
-	5,646	-	-
934	6,357	2,831	3,526
940	6,575	2,841	3,734
994	6,492	2,838	3,654
997	6,399	2,755	3,644
1,001	6,332	2,689	3,643
719	4,968	2,035	2,933

表10-3社會福利

年底別	中低收入 老人生活 津貼	低收入戶 喪葬補助		身心障礙者 生活補助		身心障礙者 托育養護補助	
	申請人次	發放人次	金額	發放人次	金額	發放人次	金額
民國100年 2011	462	-	-	64,798	269,093,390	-	-
民國101年 2012	531	-	-	63,774	312,792,290	-	-
民國102年 2013	425	-	-	63,787	313,091,040	350	5,132,411
民國103年 2014	464	-	-	62,774	310,401,440	356	5,192,017
民國104年 2015	515	-	-	61,897	307,104,770	383	5,602,400
民國105年 2016	693	-	-	60,269	305,952,456	390	5,748,243
民國106年 2017	862	21	210,000	57,359	294,253,072	125	1,573,924

資料來源：本所社會課

及救濟概況

單位：人次；元

身心障礙者 生活輔助器具補助		急難救助		其他		
發放人次	金額	發放人次	金額	現金	實物	衣服
1,129	2,252,850	437	1,150,000	-	-	-
1,161	9,822,544	355	1,020,000	-	-	-
1,258	12,130,846	292	443,000	-	-	-
1,423	12,392,896	276	367,000	-	-	-
1,539	12,563,837	363	565,000	-	-	-
1,724	14,703,305	274	431,000	-	-	-
1,962	16,723,627	224	1,247,000	-	-	-

表 10-4 遭受災害

年底別	災害種類	災害發生日期 (年/月/日)	受 災 人 數 (人)			
			臨時收容 災民數	死 亡 (含無名屍)	失 蹤	重 傷
民國 100 年 2011	-	-	-	-	-	-
民國 101 年 2012	火災	101/01/08	-	-	-	-
	火災	101/02/05	-	-	-	-
	火災	101/08/16	-	-	-	-
民國 102 年 2013	火災	102/03/19	-	-	-	-
	火災	102/04/23	-	-	-	-
	火災	102/08/13	-	-	-	-
	火災	102/08/20	-	-	-	-
	火災	102/11/22	-	-	-	-
民國 103 年 2014	火災	103/11/29	-	-	-	-
民國 104 年 2015	火災	104/01/24	-	-	-	-
	火災	104/10/10	-	-	-	-
民國 105 年 2016	火災	105/04/11	-	-	-	-
	火災	105/07/17	-	-	-	-
	風災	105/09/14	-	-	-	-
	風災	105/09/14	-	-	-	-
	風災	105/09/26	-	-	-	-

資料來源：高雄市社會局救助科

救助情形

其他	住屋毀損 安遷救助		財物受損 影響生計者	救 助 金 額 (元)		
	戶	人	戶	總 計	現 金	實 物
-	-	-	-	-	-	-
-	1	2	-	400,000	400,000	-
-	1	3	-	600,000	600,000	-
-	1	3	-	600,000	600,000	-
-	1	3	-	600,000	600,000	-
-	1	1	-	200,000	200,000	-
-	1	3	-	600,000	600,000	-
-	1	3	-	600,000	600,000	-
-	1	2	-	400,000	400,000	-
-	-	-	-	2,000,000	2,000,000	-
-	1	5	-	1,000,000	1,000,000	-
-	1	5	-	1,000,000	1,000,000	-
-	1	4	-	800,000	800,000	-
-	1	3	-	600,000	600,000	-
-	1	1	-	200,000	200,000	-
-	1	2	-	400,000	400,000	-
-	-	-	-	150,000	150,000	-

表 10-4 遭受災害

年底別	災害種類	災害發生日期 (年/月/日)	受 災 人 數 (人)			
			臨時收容 災 民 數	死 亡 (含無名屍)	失 蹤	重 傷
民國106年 2017	風災	105/09/26	-	-	-	-
	火災	105/11/25	-	-	-	-
	火災	106.02.08	-	-	-	-
	火災	106.06.07	-	-	-	-
	火災	106.07.27	-	-	-	-
	火災	106.12.30	-	-	-	-

救助情形

其他	住屋毀損 安遷救助		財物受損 影響生計者	救 助 金 額 (元)		
	戶	人	戶	總 計	現 金	實 物
-	1	5	-	1,000,000	1,000,000	-
-	1	1	-	200,000	200,000	-
-	1	4	-	80,000	80,000	-
-	1	3	-	60,000	60,000	-
-	1	2	-	40,000	40,000	-
-	1	4	-	80000	80000	-

表 10-5 辦理急難

年底別	總 計	死亡無力殮葬者	遭受意外傷害或罹患重病致生活陷於困境者
民國100年 2011	437	208	198
民國101年 2012	355	175	161
民國102年 2013	292	198	94
民國103年 2014	276	204	71
民國104年 2015	363	237	122
民國105年 2016	274	190	80
民國106年 2017	224	136	84

資料來源：本所社會課

救助概況

單位：人次

負家庭主要生計責任 且無法工作致生活 陷於困境者	財產或存款未能及時運 用致生活陷於困境者	其他遭遇重大變故者	川資突然發生困難者
--------------------------------	-------------------------	-----------	-----------

31	-	-	-
19	-	-	-
-	-	-	-
1	-	-	-
4	-	-	-
4	-	-	-
4	-	-	-

表 10-6 低收入

年底別	總 計		第 1 類	
	戶 數	人 數	戶 數	人 數
民國100年 2011	2,381	5,345	29	30
民國101年 2012	2,566	5,851	18	18
民國102年 2013	2,532	5,771	15	15
民國103年 2014	2,619	5,900	14	14
民國104年 2015	2,424	5,327	14	14
民國105年 2016	2,148	4,543	13	13
民國106年 2017	2,023	4,127	11	11

資料來源：高雄市政府社會局

戶人口

單位：戶、人

第2類		第3類		第4類	
戶數	人數	戶數	人數	戶數	人數
1,367	2,705	681	1,867	304	743
1,229	2,284	531	1,421	788	2,128
1,094	1,887	478	1,263	945	2,606
1,156	1,955	443	1,174	1,006	2,757
1,063	1,693	363	939	984	2,681
970	1,450	300	769	865	2,311
953	1,344	255	651	804	2,121

表 10-7 身心障礙

年底別	身心障礙人數									
	總計			領有舊制身心障礙手冊者						
				合計			視覺障礙者		聽覺機能障礙者	
	合計	男	女	計	男	女	男	女	男	女
民國100年 2011	14,380	8,052	6,328	14,380	8,052	6,328	408	344	714	517
民國101年 2012	14,756	8,277	6,479	13,589	7,692	5,897	406	314	651	501
民國102年 2013	14,941	8,366	6,575	11,554	6,592	4,962	375	286	544	411
民國103年 2014	15,166	8,471	6,695	10,384	5,929	4,455	350	281	436	332
民國104年 2015	15,657	8,742	6,915	8,605	4,870	3,735	298	247	330	259
民國105年 2016	16,193	9,049	7,144	5,820	3,224	2,596	238	201	260	206
民國106年 2017	15,385	8,526	6,859	2,948	1,527	1,421	150	146	175	131

資料來源：高雄市政府社會局

人口一覽表

單位：人

身心障礙人數

領有舊制身心障礙手冊者

平衡機能障礙者		聲音機能或語言機能障礙者		肢體障礙者		智能障礙者		重要器官失去功能者		顏面損傷者	
男	女	男	女	男	女	男	女	男	女	男	女
31	22	152	61	2,988	1,970	690	539	980	844	43	15
34	20	136	44	2,783	1,873	605	490	1,061	934	38	18
25	10	112	36	2,508	1,666	538	439	902	825	37	18
21	9	94	36	2,311	1,513	508	409	819	751	32	16
18	6	88	34	2,088	1,358	295	246	703	656	32	11
15	4	61	17	1,458	988	93	83	527	534	19	5
10	1	31	8	618	521	33	35	267	277	5	4

表 10-7 身心障礙

年底別	身心障礙人數									
	領有舊制身心障礙手冊者									
	植物人		失智症者		自閉症者		慢性精神病患者		多重障礙者	
	男	女	男	女	男	女	男	女	男	女
民國100年 2011	37	267	204	268	130	18	831	864	754	527
民國101年 2012	38	24	181	274	193	29	741	807	732	489
民國102年 2013	29	19	120	184	152	22	572	580	610	405
民國103年 2014	27	18	90	149	122	13	531	525	532	351
民國104年 2015	22	16	76	119	41	2	467	487	399	274
民國105年 2016	14	12	58	94	19	2	216	291	241	150
民國106年 2017	7	7	41	81	10	1	64	122	114	85

人口一覽表(續1)

單位：人

身心障礙人數											
領有舊制身心障礙手冊者						領有新制身心障礙證明者					
頑性(難治型) 癲癇症者		因罕見疾病而致 身心功能障礙者		其他		合計			神經系統構造 及精神、心智功能		
男	女	男	女	男	女	計	男	女	男	女	
40	32	13	8	37	32	-	-	-	-	-	
34	34	20	12	39	34	1,167	585	582	214	305	
14	17	17	11	37	33	3,387	1,774	1,613	662	737	
3	9	17	10	36	33	4,782	2,542	2,240	856	966	
3	7	6	3	4	10	7,052	3,872	3,180	1,334	1,279	
1	3	3	2	1	4	10,373	5,825	4,548	1,930	1,759	
-	-	2	-	-	2	12,437	6,999	5,438	1,946	1,897	

表 10-7 身心障礙

年底別	身心障礙人數							
	領有新制身心障礙證明者							
	眼、耳及相關構造 與感官功能及疼痛		涉及聲音與言語 構造及其功能		循環、造血、免疫與 呼吸系統構造及其功 能		消化、新陳代謝與內分 泌系統相關構造及其功 能	
	男	女	男	女	男	女	男	女
民國100年 2011	-	-	-	-	-	-	-	-
民國101年 2012	70	42	5	-	44	29	6	12
民國102年 2013	221	166	22	2	140	74	25	18
民國103年 2014	357	275	41	3	185	117	39	22
民國104年 2015	528	400	53	6	267	185	59	30
民國105年 2016	679	527	90	24	361	240	88	40
民國106年 2017	832	663	115	44	333	253	167	135

人口一覽表(續完)

單位：人

身心障礙人數										身心障礙人數 占總人口比率 (%)
領有新制身心障礙證明者										
泌尿與生殖系統相關 構造及其功能		神經、肌肉、骨骼 之移動相關構造及 其功能		皮膚與相關 構造及其功能		跨兩類別以上者		舊制轉換新制 暫無法歸類者		
男	女	男	女	男	女	男	女	男	女	
-	-	-	-	-	-	-	-	-	-	4.08
34	27	138	108	1	-	73	59	-	-	4.21
104	118	376	345	4	-	217	152	3	1	4.28
165	165	571	457	7	4	320	230	1	1	4.36
228	236	842	655	7	9	509	349	45	31	4.51
375	352	1,520	1,042	23	15	708	511	51	38	5
499	447	2,278	1,452	32	15	722	487	75	45	

表 10-8 區公所全民健保第一、五、六類保險對象統計

單位：人

年底別	當年底在保人數		
	第一類保險對象	第五類保險對象	第六類保險對象
民國100年 2011	811	5,316	58,629
民國101年 2012	737	5,745	59,090
民國102年 2013	758	5,760	59,951
民國103年 2014	757	5,775	58,996
民國104年 2015	707	5,311	58,915
民國105年 2016	741	4,535	59,026
民國106年 2017	790	4,438	59,493

資料來源：本所民政課、社會課、秘書室

拾壹、其 他

表 11-1 辦理調解

年底別	年底調解委員數 (人)	結案件數總計			民事結案件數			
					合計		債權、債務	
		合計	成立	不成立	成立	不成立	成立	不成立
民國100年 2011	15	1,026	876	150	648	99	596	80
民國101年 2012	15	1,233	1,024	209	812	151	776	124
民國102年 2013	14	1,428	1,143	285	948	150	886	95
民國103年 2014	17	1,473	1,147	326	906	196	888	148
民國104年 2015	17	1,595	1,131	464	921	338	899	277
民國105年 2016	17	1,800	1,171	629	983	478	963	440
民國106年 2017	17	2,022	1,379	643	1,177	500	1,140	453

資料來源：本所民政課

業務概況

單位：件

民事結案件數

營建工程		物權(房地產)		親屬(婚姻)		繼承		商事(公害)	
成立	不成立	成立	不成立	成立	不成立	成立	不成立	成立	不成立
4	2	4	2	-	-	1	3	7	2
2	3	14	10	5	12	5	-	1	-
4	6	27	20	3	12	1	7	-	-
3	4	8	27	1	6	-	3	-	-
6	7	4	38	3	4	-	-	-	-
4	2	6	17	-	4	1	3	-	1
4	7	14	22	3	7	1	1	3	-

表 11-1 辦理調解

年底別	民事結案件數		刑事結案件數					
	其他		計		傷害		毀棄損壞	
	成立	不成立	成立	不成立	成立	不成立	成立	不成立
民國100年 2011	36	10	228	51	201	36	2	1
民國101年 2012	9	2	212	58	175	45	2	-
民國102年 2013	27	10	195	135	125	110	3	3
民國103年 2014	6	8	241	130	186	91	6	1
民國104年 2015	9	12	210	126	125	82	7	-
民國105年 2016	9	11	188	151	141	101	-	1
民國106年 2017	12	10	202	143	145	103	4	1

業務概況(續)

單位：件

刑事結案件數											
詐欺侵佔及竊盜		妨害婚姻及家庭		妨害風化		妨害自由名譽 用及秘密		信		其他	
成立	不成立	成立	不成立	成立	不成立	成立	不成立	成立	不成立	成立	不成立
5	4	-	-	2	1	2	3	16	6		
6	3	-	-	2	-	7	2	20	8		
42	18	1	1	-	-	6	3	18	12		
33	23	1	-	1	-	7	6	7	9		
33	19	3	-	3	-	3	5	36	20		
21	20	-	2	1	3	11	10	14	14		
29	18	1	-	2	-	11	17	10	4		

表 11-2 調解委員

年底別	委員 總人數	性別		年齡				教育程度			
		男	女	未滿 40歲	40-50歲 未滿	50-60歲 未滿	60歲 以上	大專 以上	高中(職)	國中	國小
民國100年 2011	15	10	5	-	2	2	11	6	9	-	-
民國101年 2012	15	10	5	-	2	2	11	6	9	-	-
民國102年 2013	14	9	5	-	1	2	11	6	8	-	-
民國103年 2014	17	12	5	-	1	3	13	10	7	-	-
民國104年 2015	17	11	6	-	2	4	11	11	4	2	-
民國105年 2016	17	10	7	-	3	4	10	11	4	2	-
民國106年 2017	17	10	7	-	2	3	12	11	4	2	-

資料來源：本所民政課

會組織概況

單位：人

行業				服務公職		委員年資			
農、林、 漁、牧業	製造業、 水電、 燃氣業及 營造業	商業	服務業及 其他	曾任公職	未曾任 公職	未滿4年	4-未滿8年	8-未滿16年	16年以上
-	-	3	12	5	10	2	4	7	2
-	-	5	10	5	10	2	1	8	4
-	-	4	10	4	10	2	4	6	2
-	-	5	12	6	11	5	1	5	6
-	-	3	14	7	10	5	2	5	5
-	-	3	14	6	11	5	2	5	5
-	-	3	14	6	11	5	2	5	5

表 11-3 神壇、寺廟、

年底及里別	道教	佛教	理教	軒轅教	天帝教	一貫道	天德聖教	儒教
民國100年 2011	33	6	-	-	-	-	-	-
民國101年 2012	33	6	-	-	-	-	-	-
民國102年 2013	33	6	-	-	-	-	-	-
民國103年 2014	33	6	-	-	-	-	-	-
民國104年 2015	32	6	-	-	-	-	-	-
民國105年 2016	32	6	-	-	-	-	-	-
民國106年 2017	21	6	-	-	11	-	-	-
鼎西里	3	-	-	-	-	-	-	-
鼎泰里	2	-	-	-	-	-	-	-
鼎盛里	1	-	-	-	-	-	-	-
本安里	-	1	-	-	-	-	-	-
本館里	-	1	-	-	-	-	-	-
本和里	1	-	-	-	-	-	-	-
寶興里	2	-	-	-	-	-	-	-
寶中里	1	1	-	-	-	-	-	-
寶德里	1	-	-	-	-	-	-	-
寶安里	1	-	-	-	-	-	-	-

資料來源：本所民政課

表 11-3 神壇、寺廟、

年底及里別	道教	佛教	理教	軒轅教	天帝教	一貫道	天德聖教	儒教
灣興里	-	2	-	-	-	-	-	-
灣復里	1	-	-	-	-	-	-	-
正興里	2	1	-	-	-	-	-	-
安泰里	2	-	-	-	-	-	-	-
安生里	1	-	-	-	-	-	-	-
安宜里	-	-	-	-	1	-	-	-
安東里	-	-	-	-	1	-	-	-
安和里	-	-	-	-	1	-	-	-
裕民里	-	-	-	-	1	-	-	-
立德里	-	-	-	-	1	-	-	-
千北里	-	-	-	-	1	-	-	-
港東里	-	-	-	-	1	-	-	-
港西里	-	-	-	-	1	-	-	-
興德里	-	-	-	-	1	-	-	-
川東里	-	-	-	-	1	-	-	-
鳳南里	-	-	-	-	1	-	-	-
鼎金里	3	-	-	-	-	-	-	-

表 11-4 聚會所、財

年底及里別	聚會所、財團法人教會名稱	教別	負責人姓名
民國106年 2017			
寶業里	財團法人新約教會高雄教會	基督教	周建人
寶業里	財團法人伯大尼之家	基督教	李明健
達德里	財團法人基督教浸信宣道會三民教會	基督教	黃峻成
本揚里	財團法人基督教高雄馬可樓教會	基督教	何建中
寶龍里	財團法人基督教建興教會	基督教	洪大能
港西里	財團法人基督教火車頭教會	基督教	劉歷志
鼎泰里	財團法人基督教高雄聖經禮拜堂	基督教	林立民
寶安里	財團法人中華基督教浸信宣道會高雄覺民教會	基督教	陳仲裕
灣中里	財團法人高雄市基督教活力勁教會	基督教	張健昌
本元里	財團法人基督教主耶穌基督大豐教會	基督教	李高生
同德里	財團法人台灣基督長老教會高雄宣教中心	基督教	王進財
同德里	財團法人台灣基督長老教會壽山中會	基督教	黃文耀
德北里	財團法人華人基督四方教會	基督教	呂明德
達明里	財團法人基督小連教會	基督教	莊雅惠
精華里	財團法人高雄市基督教會錫安堂	基督教	陳夢華
博愛里	財團法人高雄榮耀基督教會	基督教	李海翔
安吉里	財團法人高禱屋	基督教	鄭博仁

資料來源：本所民政課

團法人教會概況

地址	電話	建立日期
澄清路379號	932951303	78.03.28
覺民路2號	3803011	78.06.21
大連街99巷1號	3118383	73.05.23
澄清路531號	3837860	88.05.18
建德路204巷1之2號2樓	3827473	88.03.19
河北二路50之1號	2851185	86.07.12
明賢街46號	936110955	91.12.12
臥龍路113號4樓5樓	937636474	92.04.21
建工路662巷1弄9號	925985883	93.02.24
建工路285號	3905311	97.04.09
山東街142號4樓	3220669#401	100.01.17
山東街142號3樓	3120691	87.09.25
九如二路597號6樓之3	3232707	98.09.28
大連街145巷23號	0929929371	102.12.19
九如二路366號5樓	3155571#37	88.05.13
建國二路42號4樓	928154800	82.08.06
民族一路80號39樓之1	3986702	104.08.25

表 11-4 聚會所、財

年底及里別	聚會所、財團法人教會名稱	教別	負責人姓名
寶安里	財團法人基督教好消息教會	基督教	林彩惠
鼎泰里	財團法人基督教福氣教會	基督教	楊錫儒
鼎西里	財團法人基督教高雄約珥靈糧堂	基督教	王繼忠
本安里	財團法人基督教高雄愛加倍福音教會	基督教	貢逸民

團法人教會概況(續)

地址	電話	建立日期
大昌二路97號5樓	5611000	104.10.28
河堤路292號地下1樓	3451919	105.03.24
鼎新路90巷9號1樓	5504222	105.06.01
信國路4號地下層	3838400	106.10.16

表 11-5 宗教團體興辦公益

年底及宗教別	醫療機構		文教機構				
	醫院數	診所數	大學數	專科學校數	中學數	職校數	小學數
民國100年 2011	-	-	-	-	-	-	-
民國101年 2012	-	-	-	-	-	-	-
民國102年 2013	-	-	-	-	-	-	-
民國103年 2014	-	-	-	-	-	-	-
民國104年 2015	-	-	-	-	-	-	-
民國105年 2016	-	-	-	-	-	-	-
民國106年 2017	-	-	-	-	-	-	-
道教	-	-	-	-	-	-	-
佛教	-	-	-	-	-	-	-
理教	-	-	-	-	-	-	-
軒轅教	-	-	-	-	-	-	-
天帝教	-	-	-	-	-	-	-
一貫道	-	-	-	-	-	-	-
天德聖教	-	-	-	-	-	-	-
儒教	-	-	-	-	-	-	-
亥子道	-	-	-	-	-	-	-
彌勒大道	-	-	-	-	-	-	-
中華聖教	-	-	-	-	-	-	-
宇宙彌勒皇教	-	-	-	-	-	-	-
先天救教	-	-	-	-	-	-	-
黃中	-	-	-	-	-	-	-
玄門真宗	-	-	-	-	-	-	-
天道	-	-	-	-	-	-	-
其他	-	-	-	-	-	-	-

資料來源：本所民政課

慈善及社會教化事業概況

單位：個

文教機構			公益慈善事業							
幼兒園數	圖書 閱覽室數	其他	養老院數	身心殘障 教養院數	青少年輔 導院數	福利基金 會數	學生宿舍 處數	技藝研習 處數	社會服務 中心數	
3	5	-	-	-	-	-	2	16	-	
3	5	-	-	-	-	-	2	16	-	
2	5	-	-	-	-	-	2	16	-	
2	5	-	-	-	-	-	-	16	-	
-	6	-	-	-	-	-	-	3	-	
-	9	-	-	-	-	-	-	9	-	
-	9	-	-	-	-	-	-	9	-	
-	3	-	-	-	-	-	-	2	-	
-	2	-	-	-	-	-	-	-	-	
-	-	-	-	-	-	-	-	-	-	
-	-	-	-	-	-	-	-	-	-	
-	-	-	-	-	-	-	-	-	-	
-	-	-	-	-	-	-	-	-	-	
-	-	-	-	-	-	-	-	-	-	
-	-	-	-	-	-	-	-	-	-	
-	-	-	-	-	-	-	-	-	-	
-	-	-	-	-	-	-	-	-	-	
-	-	-	-	-	-	-	-	-	-	
-	-	-	-	-	-	-	-	-	-	
-	-	-	-	-	-	-	-	-	-	
-	-	-	-	-	-	-	-	-	-	
-	-	-	-	-	-	-	-	-	-	
-	-	-	-	-	-	-	-	-	-	
-	-	-	-	-	-	-	-	-	-	
-	4	-	-	-	-	-	-	7	-	

表 11-6 服兵役役男列級家屬

年底別	總計		生育補助金		喪葬補助金	
	件數 (件)	金額 (元)	件數 (件)	金額 (元)	件數 (件)	金額 (元)
民國100年 2011	128	116,834	-	-	-	-
民國101年 2012	128	136,834	-	-	1	25,000
民國102年 2013	60	66,779	-	-	-	-
民國103年 2014	18	43,379	-	-	1	25,000
民國104年 2015	29	40,914	1	10,000	-	-
民國105年 2016	35	41,734	-	-	-	-
民國106年 2017	44	79,950	-	-	-	-

資料來源：高雄市政府兵役局

各項慰、補助費發放統計

急難慰助金		健保補助費		醫療補助費	
件數 (件)	金額 (元)	件數 (件)	金額 (元)	件數 (件)	金額 (元)
-	-	53	31,552	75	85,282
-	-	58	29,038	69	82,796
-	-	12	9,287	48	57,492
-	-	3	4,494	14	13,885
-	-	6	6,900	22	24,014
-	-	19	19,474	16	22,260
-	-	-	-	44	79,950

表 11-7 服兵役役男列級家屬

年底別	總計			戶數 (戶)
	戶數 (戶)	人口數 (人)	金額 (元)	
民國100年 2011	117	295	2,298,400	34
民國101年 2012	131	342	2,657,000	37
民國102年 2013	92	231	1,679,090	28
民國103年 2014	67	173	1,078,990	28
民國104年 2015	61	116	924,401	26
民國105年 2016	58	138	1,027,660	23
民國106年 2017	48	127	1,117,130	21

資料來源：高雄市政府兵役局

安家生活扶助費發放情形

一次安家費		生活扶助金		
人口數 (人)	金額 (元)	戶數 (戶)	人口數 (人)	金額 (元)
86	609,700	83	209	1,688,700
92	774,450	94	250	1,882,550
71	473,340	64	160	1,205,750
71	473,340	39	102	605,650
50	439,951	35	66	484,450
61	459,810	35	77	567,850
56	568,730	27	71	548,400