

中華民國 109 年
2020
高雄市三民區
區政統計年報



高雄市三民區公所編印

中華民國110年8月

序 言

區公所為市政府派出機關，傳統上的主要功能是市府與人民之間的溝通橋樑。縣市合併後，為維持行政效率與施政品質，市府將各行政區內整合性事務，交由區公所協調主導，區公所之角色逐漸轉換為行政區內事務整合協調者，輔助各局處推動各項市政。

政府施政除了要符合主流民意需求，還要有各種的專業基礎，如此才能在有限資源中，以最有效率的方式為人民創造最大福祉。統計，乃是對一定資料的測定與收集，並將其整理、歸納和分析，以作為實施計畫或決策時的重要參考依據；政策之制定、政務之推動、計畫之研擬、公務之執行與績效之考核，皆有賴完備且準確的統計分析數據，才能客觀、具體反映施政之事實及結果，彰顯施政績效之確實性與精準度，使施政規劃在民意與專業間取得平衡，更準確地貼近民眾需求。爰此，本所乃自 106 年起編製「高雄市三民區區政統計年報」。

本統計年報各項公務統計資料，以統計報表為主，經整理歸納成冊，呈現本區目前區政工作概況，可提供有關機關作為決策、擬定計畫之重要參考。

區長 宋貴龍 謹識

中華民國110年8月

凡 例

- 一、本年報編印之目的，為提供本區基本概況資料及重要施政成果，以供各機關參考應用。
- 二、本年報所列資料係取自本所各課室暨市政府各局處編報之公務統計報表及中央各部會公布之調查結果報告資料，加以整理彙編。
- 三、本年報所列數字，以民國109年資料為主，主要為三民區資料，為便於長期時間數列之比較，以明瞭歷年施政情形，藉以觀往知來，亦將100年至109年之歷年資料併計刊列，至於本年數字若與以前年度各期有出入者，以本年度所列數字為準。
- 四、本年報計分土地、人口、行政組織、農林漁牧、工商業及區建設、金融財稅、教育文化、衛生、環境保護、社會福利、其他等11類表報。
- 五、本年報所列度量衡單位，一律採用公制，如有原非公制者，均經折算為公制，以資劃一，如有特殊情形而採用其他單位者，已分別予以註明。表內數字因尾數四捨五入，故部分總數與細數之間，或有未能吻合情事。
- 六、表內所稱年係指全年，年底係指該年十二月底，月係指全月，有特殊情形者稱年度或學年度等。
- 七、本年報各表內所用符號代表意義如下：
 - 「--」數值無意義。
 - 「…」數值尚未發布。
 - 「-」無數值或數值無統計。
 - 「0」數值不及半單位。
- 八、本年報由本所各課室提供相關資料，始克完成，至紉公誼，謹致謝忱，統計數字若有疏漏之處，敬請不吝指正。

目 錄

頁次

壹、土地

1-1 區境界	1
1-2 實施三七五減租後佃農購買耕地面積與戶數	2
1-3 實施三七五減租成果	3
1-4 已登記土地面積	5
1-5 公告土地現值統計表	13
1-6 土地徵收面積	15
1-7 租佃委員會調解調處案件	17

貳、人口

2-1 現住戶數、人口密度及性比例	19
2-2 戶籍動態	27
2-3 現住人口之年齡分配	59
2-4 現住人口之年齡結構	81
2-5 15歲以上現住人口之教育程度—按年齡別分	89
2-6 現住人口之婚姻狀況—按年齡別分	101
2-7 現住人口之婚姻狀況—按里別分	105
2-8 現住原住民戶口數	121
2-9 新移民人口數	129

參、行政組織

3-1 區公所組織系統	133
3-2 區公所編制及現有員額	134
3-3 區公所員工按職等別及性別分	138
3-4 區公所現有職員數—按年齡分	142
3-5 區公所現有職員數—按教育程度分	146
3-6 里長選舉概況	148
3-7 鄰長遴聘概況	151
3-8 鄰長異動概況	155

肆、農林漁牧

4-1 耕地面積·····	159
---------------	-----

伍、工商業及區建設

5-1 營運中工廠家數·····	161
5-2 自來水供水普及率·····	165

陸、金融財稅

6-1 歲入預決算—按來源別分·····	166
6-2 歲出預決算—按政事別分·····	168
6-3 區公所經費預算數額—按工作計畫別分·····	172
6-4 區公所經費預算數額—按用途別科目分·····	174

柒、教育文化

7-1 境內國民中學概況·····	176
7-2 境內國民小學概況·····	178

捌、衛生

8-1 醫療機構及其他醫事機構開（執）業醫事人員數·····	182
8-2 公私立醫療機構數及病床數·····	184
8-3 藥商家數·····	188

玖、環境保護

9-1 改善市容查報有關案件執行情形·····	189
9-2 維護市容查報案件辦理情形·····	191

拾、社會福利

10-1 推行社區發展工作成果·····	192
10-2 社區發展協會會員人數·····	194
10-3 社會福利及救濟概況·····	196

10-4 遭受災害救助情形.....	198
10-5 辦理急難救助概況.....	202
10-6 低收入戶人口.....	204
10-7 身心障礙人口一覽表.....	206
10-8 區公所全民健保第一、五、六類保險對象統計.....	212

拾壹、其他

11-1 辦理調解業務概況.....	213
11-2 調解委員會組織概況.....	217
11-3 神壇、寺廟、財團法人寺廟一覽表.....	219
11-4 聚會所、財團法人教會概況.....	221
11-5 宗教團體興辦公益慈善及社會教化事業概況.....	223
11-6 服兵役役男列級家屬各項慰、補助費發放情形.....	227
11-7 服兵役役男列級家屬安家生活扶助費發放情形.....	229

壹、土地

表 1-1 區境界

方位別	地點	經緯度			
		度	分	秒	
中心地點	正興里	東經	120	18	52
		北緯	22	38	50
極東	寶業里	東經	120	21	00
		北緯	22	38	20
極西	川東里	東經	120	16	56
		北緯	22	38	42
極南	博惠里	東經	120	19	10
		北緯	22	37	55
極北	鼎盛里	東經	120	19	32
		北緯	22	40	46

資料來源：本所經建課(高雄市行動地籍圖資定位系統)。

表 1-2 實施三七五減租後佃農購買耕地面積與戶數

年別	面積（公頃）				戶數（戶）
	合計	田	旱	其他	
民國100年 2011	-	-	-	-	-
民國101年 2012	-	-	-	-	-
民國102年 2013	-	-	-	-	-
民國103年 2014	-	-	-	-	-
民國104年 2015	-	-	-	-	-
民國105年 2016	-	-	-	-	-
民國106年 2017	-	-	-	-	-
民國107年 2018	-	-	-	-	-
民國108年 2019	-	-	-	-	-
民國109年 2020	-	-	-	-	-

資料來源：本所民政課。

表 1-3 實施三七五

年底別	佃農戶數(戶)	土地筆數(筆)	租約件數(件)
民國100年 2011	53	59	25
民國101年 2012	52	57	24
民國102年 2013	39	49	20
民國103年 2014	38	47	19
民國104年 2015	35	44	17
民國105年 2016	35	41	17
民國106年 2017	35	39	17
民國107年 2018	32	37	16
民國108年 2019	31	35	15
民國109年 2020	28	32	12

資料來源：本所民政課。

減租成果

訂約面積 (公頃)			
合計	田	旱	其他
7.580000	5.710000	1.870000	-
7.280000	5.410000	1.870000	-
6.562500	4.682900	1.879500	-
6.325800	4.446300	1.879500	-
6.067300	4.309700	1.757600	-
6.050200	4.293300	1.756900	-
4.481200	4.464000	-	0.017150
4.326395	4.309245	-	0.017150
4.279995	4.262845	-	0.017150
4.054895	4.037745	-	0.017150

表 1-4 已登記

年底別	土地權屬別	總計	非都市用地		
			合計	甲種 建築用地	乙種 建築用地
民國100年 2011	共計	1,694.303857	-	-	-
	公有	759.571169	-	-	-
	私有	913.450315	-	-	-
	公私共有	21.282373	-	-	-
民國101年 2012	共計	1,693.200160	-	-	-
	公有	769.994375	-	-	-
	私有	902.213484	-	-	-
	公私共有	20.992301	-	-	-
民國102年 2013	共計	1,695.218400	-	-	-
	公有	773.663533	-	-	-
	私有	899.922244	-	-	-
	公私共有	21.632623	-	-	-
民國103年 2014	共計	1,693.555991	-	-	-
	公有	773.786477	-	-	-
	私有	898.467980	-	-	-
	公私共有	21.301534	-	-	-
民國104年 2015	共計	1,695.455089	-	-	-
	公有	779.872271	-	-	-
	私有	894.221660	-	-	-
	公私共有	21.361158	-	-	-
民國105年 2016	共計	1,695.436029	-	-	-
	公有	778.784341	-	-	-
	私有	895.112636	-	-	-
	公私共有	21.539052	-	-	-

資料來源：高雄市政府地政局。

土地面積

單位：公頃

非都市用地

丙種 建築用地	丁種 建築用地	農牧 用地	林業 用地	養殖 用地	鹽業 用地	礦業 用地
-	-	-	-	-	-	-
-	-	-	-	-	-	-
-	-	-	-	-	-	-
-	-	-	-	-	-	-
-	-	-	-	-	-	-
-	-	-	-	-	-	-
-	-	-	-	-	-	-
-	-	-	-	-	-	-
-	-	-	-	-	-	-
-	-	-	-	-	-	-
-	-	-	-	-	-	-
-	-	-	-	-	-	-
-	-	-	-	-	-	-
-	-	-	-	-	-	-
-	-	-	-	-	-	-
-	-	-	-	-	-	-
-	-	-	-	-	-	-
-	-	-	-	-	-	-
-	-	-	-	-	-	-
-	-	-	-	-	-	-
-	-	-	-	-	-	-
-	-	-	-	-	-	-
-	-	-	-	-	-	-
-	-	-	-	-	-	-
-	-	-	-	-	-	-
-	-	-	-	-	-	-
-	-	-	-	-	-	-
-	-	-	-	-	-	-
-	-	-	-	-	-	-
-	-	-	-	-	-	-

表 1-4 已登記

年底別	土地權屬別	非都市用地			
		窯業 用地	交通 用地	水利 用地	遊憩 用地
民國100年 2011	共計	-	-	-	-
	公有	-	-	-	-
	私有	-	-	-	-
	公私共有	-	-	-	-
民國101年 2012	共計	-	-	-	-
	公有	-	-	-	-
	私有	-	-	-	-
	公私共有	-	-	-	-
民國102年 2013	共計	-	-	-	-
	公有	-	-	-	-
	私有	-	-	-	-
	公私共有	-	-	-	-
民國103年 2014	共計	-	-	-	-
	公有	-	-	-	-
	私有	-	-	-	-
	公私共有	-	-	-	-
民國104年 2015	共計	-	-	-	-
	公有	-	-	-	-
	私有	-	-	-	-
	公私共有	-	-	-	-
民國105年 2016	共計	-	-	-	-
	公有	-	-	-	-
	私有	-	-	-	-
	公私共有	-	-	-	-

土地面積(續1)

單位：公頃

非都市用地							都市土地及 其他
古蹟保存 用地	生態保護 用地	國土保安 用地	墳墓 用地	特定目的 事業用地	暫未編定 用地	其他 用地	
-	-	-	-	-	-	-	1,694.303857
-	-	-	-	-	-	-	759.571169
-	-	-	-	-	-	-	913.450315
-	-	-	-	-	-	-	21.282373
-	-	-	-	-	-	-	1,693.200160
-	-	-	-	-	-	-	769.994375
-	-	-	-	-	-	-	902.213484
-	-	-	-	-	-	-	20.992301
-	-	-	-	-	-	-	1,695.218400
-	-	-	-	-	-	-	773.663533
-	-	-	-	-	-	-	899.922244
-	-	-	-	-	-	-	21.632623
-	-	-	-	-	-	-	1,693.555991
-	-	-	-	-	-	-	773.786477
-	-	-	-	-	-	-	898.467980
-	-	-	-	-	-	-	21.301534
-	-	-	-	-	-	-	1,695.455089
-	-	-	-	-	-	-	779.872271
-	-	-	-	-	-	-	894.221660
-	-	-	-	-	-	-	21.361158
-	-	-	-	-	-	-	1,695.436029
-	-	-	-	-	-	-	778.784341
-	-	-	-	-	-	-	895.112636
-	-	-	-	-	-	-	21.539052

表 1-4 已登記

年底別	土地權屬別	總計	非都市用地		
			合計	甲種 建築用地	乙種 建築用地
民國106年 2017	共計	1,695.485374	-	-	-
	公有	778.413157	-	-	-
	私有	895.516722	-	-	-
	公私共有	21.555495	-	-	-
民國107年 2018	共計	1,699.482017	-	-	-
	公有	781.049208	-	-	-
	私有	896.536909	-	-	-
	公私共有	21.895900	-	-	-
民國108年 2019	共計	1,699.388799	-	-	-
	公有	781.145899	-	-	-
	私有	895.917171	-	-	-
	公私共有	22.325729	-	-	-
民國109年 2020	共計	1,697.115688	-	-	-
	公有	785.117535	-	-	-
	私有	892.886488	-	-	-
	公私共有	19.111665	-	-	-

土地面積(續2)

單位：公頃

非都市用地

丙種 建築用地	丁種 建築用地	農牧 用地	林業 用地	養殖 用地	鹽業 用地	礦業 用地
-	-	-	-	-	-	-
-	-	-	-	-	-	-
-	-	-	-	-	-	-
-	-	-	-	-	-	-
-	-	-	-	-	-	-
-	-	-	-	-	-	-
-	-	-	-	-	-	-
-	-	-	-	-	-	-
-	-	-	-	-	-	-
-	-	-	-	-	-	-
-	-	-	-	-	-	-
-	-	-	-	-	-	-
-	-	-	-	-	-	-
-	-	-	-	-	-	-
-	-	-	-	-	-	-
-	-	-	-	-	-	-
-	-	-	-	-	-	-
-	-	-	-	-	-	-

表 1-4 已登記

年底別	土地權屬別	非都市用地			
		窯業 用地	交通 用地	水利 用地	遊憩 用地
民國106年 2017	共計	-	-	-	-
	公有	-	-	-	-
	私有	-	-	-	-
	公私共有	-	-	-	-
民國107年 2018	共計	-	-	-	-
	公有	-	-	-	-
	私有	-	-	-	-
	公私共有	-	-	-	-
民國108年 2019	共計	-	-	-	-
	公有	-	-	-	-
	私有	-	-	-	-
	公私共有	-	-	-	-
民國109年 2020	共計	-	-	-	-
	公有	-	-	-	-
	私有	-	-	-	-
	公私共有	-	-	-	-

土地面積(續完)

單位：公頃

非都市用地							都市土地及 其他
古蹟保存 用地	生態保護 用地	國土保安 用地	墳墓 用地	特定目的 事業用地	暫未編定 用地	其他 用地	
-	-	-	-	-	-	-	1,695.485374
-	-	-	-	-	-	-	778.413157
-	-	-	-	-	-	-	895.516722
-	-	-	-	-	-	-	21.555495
-	-	-	-	-	-	-	1,699.482017
-	-	-	-	-	-	-	781.049208
-	-	-	-	-	-	-	896.536909
-	-	-	-	-	-	-	21.895900
-	-	-	-	-	-	-	1,699.388799
-	-	-	-	-	-	-	781.145899
-	-	-	-	-	-	-	895.917171
-	-	-	-	-	-	-	22.325729
-	-	-	-	-	-	-	1,697.115688
-	-	-	-	-	-	-	785.117535
-	-	-	-	-	-	-	892.886488
-	-	-	-	-	-	-	19.111665

表 1-5 公告土地

年別	總計			公有		
	筆數	面積	公告土地 現值總額	筆數	面積	公告土地 現值總額
民國100年 2011	82,323	1,698.119300	756,508,283	11,609	762.658500	346,939,768
民國101年 2012	82,463	1,694.825900	782,337,500	11,638	760.093200	357,652,678
民國102年 2013	82,004	1,698.408700	819,302,140	11,528	770.514100	377,377,886
民國103年 2014	82,048	1,695.396896	912,400,433	11,626	773.663533	417,250,438
民國104年 2015	82,015	1,694.949636	1,041,431,008	11,703	773.786477	472,314,751
民國105年 2016	81,956	1,694.933085	1,115,530,535	11,702	779.874637	507,554,866
民國106年 2017	82,105	1,694.928785	1,123,557,401	11,762	778.784341	509,572,345
民國107年 2018	82,139	1,694.963370	1,119,532,666	11,826	778.413157	505,767,683
民國108年 2019	82,059	1,698.960013	1,128,873,888	11,848	781.049208	511,383,825
民國109年 2020	82,157	1,699.910803	1,132,170,326	11,920	781.668054	512,930,620

資料來源：高雄市政府地政局。

現值統計表

單位：公頃、千元

私有			公私共有		
筆數	面積	公告土地 現值總額	筆數	面積	公告土地 現值總額
70,182	915.383100	402,189,685	532	20.077700	7,378,830
70,245	913.450300	416,510,744	580	21.282400	8,174,078
69,880	906.902300	433,497,276	596	20.992300	8,426,978
69,794	900.100740	485,714,990	628	21.632623	9,435,005
69,655	899.861625	558,571,224	657	21.301534	10,545,033
69,604	893.697290	596,571,789	650	21.361158	11,403,880
69,691	894.605392	602,364,279	652	21.539052	11,620,777
69,643	894.994718	602,180,386	670	21.555495	11,584,597
69,511	896.014905	605,744,184	700	21.895900	11,745,879
69,517	895.917020	606,988,137	720	22.325729	12,251,569

表 1-6 土地

年別	徵收筆數	徵收面積(公頃)					
		合計	國防事業	交通事業	公用事業	水利事業	公共衛生及環境保護
民國100年 2011	-	-	-	-	-	-	-
民國101年 2012	13	0.15247	-	0.15247	-	-	-
民國102年 2013	-	-	-	-	-	-	-
民國103年 2014	1	0.00760	-	0.00760	-	-	-
民國104年 2015	-	-	-	-	-	-	-
民國105年 2016	4	0.00647	-	0.00647	-	-	-
民國106年 2017	-	-	-	-	-	-	-
民國107年 2018	-	-	-	-	-	-	-
民國108年 2019	-	-	-	-	-	-	-
民國109年 2020	-	-	-	-	-	-	-

資料來源：高雄市政府地政局。

徵收面積

徵收面積(公頃)					補償費用(新台幣元)		
政府機關 及 公共建築	教育學術 及 文化事業	社會福利 事業	國營事業	其他	合計	地價補償 (含加成)	改良物補償 (含遷移費等)
-	-	-	-	-	-	-	-
-	-	-	-	-	60,243,197	60,243,197	-
-	-	-	-	-	-	-	-
-	-	-	-	-	9,044,000	9,044,000	-
-	-	-	-	-	-	-	-
-	-	-	-	-	5,836,129	5,836,129	-
-	-	-	-	-	-	-	-
-	-	-	-	-	-	-	-
-	-	-	-	-	-	-	-
-	-	-	-	-	-	-	-

表 1-7 租佃委員會

年底別	總計		短欠租佃		災歉減免佃租		繳租折算糾紛		正產副產糾紛	
	成立	不成立	成立	不成立	成立	不成立	成立	不成立	成立	不成立
民國100年 2011	-	-	-	-	-	-	-	-	-	-
民國101年 2012	-	1	-	-	-	-	-	-	-	-
民國102年 2013	-	-	-	-	-	-	-	-	-	-
民國103年 2014	-	-	-	-	-	-	-	-	-	-
民國104年 2015	-	1	-	-	-	-	-	-	-	-
民國105年 2016	-	-	-	-	-	-	-	-	-	-
民國106年 2017	-	-	-	-	-	-	-	-	-	-
民國107年 2018	-	-	-	-	-	-	-	-	-	-
民國108年 2019	-	1	-	-	-	-	-	-	-	-
民國109年 2020	-	-	-	-	-	-	-	-	-	-

資料來源：本所民政課。

調解調處案件

單位：件

租期糾紛		耕地面積糾紛		地目等則 變更糾紛		田寮或基地 租佃糾紛		減租條例第 十六條糾紛		其他	
成立	不成立	成立	不成立	成立	不成立	成立	不成立	成立	不成立	成立	不成立
-	-	-	-	-	-	-	-	-	-	-	-
-	-	-	-	-	-	-	-	-	1	-	-
-	-	-	-	-	-	-	-	-	-	-	-
-	-	-	-	-	-	-	-	-	-	-	-
-	-	-	-	-	-	-	-	-	1	-	-
-	-	-	-	-	-	-	-	-	-	-	-
-	-	-	-	-	-	-	-	-	-	-	-
-	-	-	-	-	-	-	-	-	1	-	-
-	-	-	-	-	-	-	-	-	-	-	-

貳、人口

表 2-1 現住戶數、

年度及里別	面積 (平方公里)	里數	鄰數	戶數 (戶)
民國100年 2011	19.7866	86	1,744	132,685
民國101年 2012	19.7866	86	1,744	133,194
民國102年 2013	19.7866	86	1,744	134,019
民國103年 2014	19.7866	86	1,743	134,885
民國104年 2015	19.7866	86	1,734	135,265
民國105年 2016	19.7866	86	1,734	136,056
民國106年 2017	19.7866	86	1,733	136,797
民國107年 2018	19.7866	86	1,733	137,131
民國108年 2019	19.7866	86	1,733	137,830
民國109年 2020	19.7866	86	1,733	138,678
鼎金里	1.4090	-	17	1,744
鼎盛里	0.3930	-	28	3,454
鼎強里	0.3190	-	20	1,700
鼎力里	0.2910	-	19	1,747
鼎西里	0.4250	-	29	3,361
鼎中里	0.2400	-	18	1,575
鼎泰里	0.6930	-	74	9,928
本館里	0.3650	-	33	3,964
本和里	0.3880	-	26	3,191
本文里	0.1270	-	17	918
本武里	0.1290	-	14	744
本元里	0.2290	-	24	2,310
本安里	0.2760	-	21	1,944
本上里	0.3250	-	20	2,062
本揚里	0.3160	-	32	3,392
寶獅里	0.1740	-	26	1,629
寶德里	0.2990	-	28	2,251
寶泰里	0.1600	-	20	1,967

資料來源：高雄市三民區戶政事務所。

備註：各里別面積加總與總面積有小數點進位差異。

人口密度及性比例

現住戶口			戶量 (人/戶)	人口密度 (人/平方公里)	性比例 (每百女子 所當男子數)
人口數(人)					
合計	男	女			
352,159	172,063	180,096	2.65	12,474.64	95.54
349,710	170,476	179,234	2.63	12,387.89	95.11
348,488	169,679	178,809	2.60	17,612.32	94.89
347,619	168,859	178,760	2.58	17,568.40	94.46
346,169	168,063	178,106	2.56	17,495.12	94.36
344,888	167,151	177,737	2.53	17,430.38	94.04
343,243	166,078	177,165	2.51	17,347.25	93.74
340,913	164,742	176,171	2.49	17,229.49	93.51
339,269	163,769	175,500	2.46	17,146.40	93.32
336,868	162,409	174,459	2.43	17,025.06	93.09
4,365	2,122	2,243	2.50	3,097.94	94.61
8,989	4,346	4,643	2.60	22,872.77	93.60
4,534	2,229	2,305	2.67	14,213.17	96.70
4,567	2,196	2,371	2.61	15,694.16	92.62
8,154	3,877	4,277	2.43	19,185.88	90.65
3,870	1,897	1,973	2.46	16,125.00	96.15
25,397	11,891	13,506	2.56	36,647.91	88.04
9,533	4,624	4,909	2.40	26,117.81	94.19
8,086	3,855	4,231	2.53	20,840.21	91.11
2,163	1,052	1,111	2.36	17,031.50	94.69
2,021	989	1,032	2.72	15,666.67	95.83
6,258	2,930	3,328	2.71	27,327.51	88.04
5,555	2,672	2,883	2.86	20,126.81	92.68
5,968	2,825	3,143	2.89	18,363.08	89.88
9,331	4,438	4,893	2.75	29,528.48	90.70
3,968	1,928	2,040	2.44	22,804.60	94.51
5,551	2,663	2,888	2.47	18,565.22	92.21
4,422	2,085	2,337	2.25	27,637.50	89.22

表 2-1 現住戶數、

年度及里別	面積 (平方公里)	里數	鄰數	戶數 (戶)
寶興里	0.3090	-	32	3,105
寶中里	0.1730	-	20	1,277
寶華里	0.1520	-	16	1,504
寶國里	0.2120	-	30	3,541
寶民里	0.2380	-	16	1,405
寶慶里	0.1220	-	17	1,187
寶業里	0.3360	-	25	2,742
寶盛里	0.2200	-	18	2,298
寶安里	0.2670	-	26	3,370
寶龍里	0.1320	-	24	1,882
寶珠里	0.4350	-	37	3,937
寶玉里	0.2670	-	30	3,810
灣子里	0.3860	-	17	1,951
灣愛里	0.1050	-	26	1,435
灣中里	0.2090	-	26	2,854
灣華里	0.1170	-	16	1,330
灣勝里	0.1280	-	18	859
灣利里	0.1410	-	29	1,458
灣復里	0.1220	-	19	1,848
正興里	0.3160	-	36	5,604
正順里	0.1320	-	17	1,927
灣興里	0.6940	-	14	822
灣成里	0.2200	-	15	1,135
安康里	0.0870	-	26	1,353
安寧里	0.0770	-	20	924
安吉里	0.2470	-	25	2,255
安發里	0.4230	-	22	2,060
安東里	0.3220	-	23	1,349
安和里	0.2230	-	21	1,068
達德里	0.1010	-	14	576

人口密度及性比例(續1)

現住戶口			戶量 (人/戶)	人口密度 (人/平方公里)	性比例 (每百女子 所當男子數)
人口數(人)					
合計	男	女			
7,356	3,474	3,882	2.37	23,805.83	89.49
3,353	1,633	1,720	2.63	19,381.50	94.94
3,768	1,751	2,017	2.51	24,789.47	86.81
9,601	4,536	5,065	2.71	45,287.74	89.56
3,670	1,786	1,884	2.61	15,420.17	94.80
3,137	1,484	1,653	2.64	25,713.11	89.78
6,999	3,247	3,752	2.55	20,830.36	86.54
5,557	2,691	2,866	2.42	25,259.09	93.89
7,892	3,707	4,185	2.34	29,558.05	88.58
4,822	2,329	2,493	2.56	36,530.30	93.42
7,427	3,992	3,435	1.89	17,073.56	116.22
10,025	4,712	5,313	2.63	37,546.82	88.69
4,315	2,097	2,218	2.21	11,178.76	94.54
3,247	1,636	1,611	2.26	30,923.81	101.55
5,900	2,849	3,051	2.07	28,229.67	93.38
2,860	1,398	1,462	2.15	24,444.44	95.62
2,025	1,001	1,024	2.36	15,820.31	97.75
3,415	1,687	1,728	2.34	24,219.86	97.63
3,898	1,899	1,999	2.11	31,950.82	95.00
14,064	6,671	7,393	2.51	44,506.33	90.23
4,524	2,122	2,402	2.35	34,272.73	88.34
2,194	1,059	1,135	2.67	3,161.38	93.30
2,704	1,328	1,376	2.38	12,290.91	96.51
3,041	1,529	1,512	2.25	34,954.02	101.12
1,997	991	1,006	2.16	25,935.06	98.51
5,128	2,378	2,750	2.27	20,761.13	86.47
5,022	2,355	2,667	2.44	11,872.34	88.30
3,373	1,640	1,733	2.50	10,475.16	94.63
2,719	1,360	1,359	2.55	12,192.83	100.07
1,426	716	710	2.48	14,118.81	100.85

表 2-1 現住戶數、

年度及里別	面積 (平方公里)	里數	鄰數	戶數 (戶)
達明里	0.1060	-	15	729
達仁里	0.1060	-	14	646
達勇里	0.1370	-	10	464
同德里	0.2110	-	19	1,264
德智里	0.1620	-	21	963
德仁里	0.1630	-	19	915
安生里	0.2880	-	15	656
德東里	0.0680	-	12	380
德行里	0.0830	-	13	485
精華里	0.1250	-	20	712
民享里	0.1250	-	25	890
安宜里	0.3080	-	25	1,343
安泰里	0.2240	-	31	1,791
安邦里	0.3380	-	19	1,708
十全里	0.2140	-	10	792
十美里	0.1210	-	14	809
德北里	0.1630	-	16	946
立誠里	0.0760	-	9	325
立業里	0.0900	-	12	457
港東里	0.1060	-	16	816
港新里	0.1370	-	13	728
港西里	0.1410	-	10	464
博愛里	0.1820	-	13	610
博惠里	0.2420	-	32	1,957
長明里	0.0960	-	12	538
建東里	0.1700	-	10	763
興德里	0.1130	-	14	1,017
鳳南里	0.0790	-	14	422
鳳北里	0.1380	-	19	632
德西里	0.6090	-	9	415

人口密度及性比例(續2)

現住戶口			戶量 (人/戶)	人口密度 (人/平方公里)	性比例 (每百女子 所當男子數)
人口數(人)					
合計	男	女			
1,709	834	875	2.34	16,122.64	95.31
1,614	777	837	2.50	15,226.42	92.83
1,019	515	504	2.20	7,437.96	102.18
2,938	1,464	1,474	2.32	13,924.17	99.32
2,357	1,150	1,207	2.45	14,549.38	95.28
2,068	1,021	1,047	2.26	12,687.12	97.52
1,538	762	776	2.34	5,340.28	98.20
851	434	417	2.24	12,514.71	104.08
1,167	580	587	2.41	14,060.24	98.81
1,646	799	847	2.31	13,168.00	94.33
2,172	1,052	1,120	2.44	17,376.00	93.93
3,462	1,673	1,789	2.58	11,240.26	93.52
4,186	2,025	2,161	2.34	18,687.50	93.71
4,162	2,026	2,136	2.44	12,313.61	94.85
1,935	928	1,007	2.44	9,042.06	92.15
1,930	959	971	2.39	15,950.41	98.76
2,108	1,054	1,054	2.23	12,932.52	100.00
742	347	395	2.28	9,763.16	87.85
1,038	501	537	2.27	11,533.33	93.30
1,478	724	754	1.81	13,943.40	96.02
1,602	780	822	2.20	11,693.43	94.89
840	438	402	1.81	5,957.45	108.96
1,221	593	628	2.00	6,708.79	94.43
4,645	2,216	2,429	2.37	19,194.21	91.23
1,158	587	571	2.15	12,062.50	102.80
1,278	590	688	1.67	7,517.65	85.76
2,060	981	1,079	2.03	18,230.09	90.92
915	471	444	2.17	11,582.28	106.08
1,467	747	720	2.32	10,630.43	103.75
995	507	488	2.40	1,633.83	103.89

表 2-1 現住戶數、

年度及里別	面積 (平方公里)	里數	鄰數	戶數 (戶)
豐裕里	0.1540	-	24	1,085
川東里	0.3960	-	12	556
裕民里	0.0890	-	10	603
力行里	0.0770	-	13	472
千歲里	0.0760	-	12	551
立德里	0.1480	-	14	587
千北里	0.1140	-	10	469
千秋里	0.1440	-	16	971

人口密度及性比例(續完)

現住戶口			戶量 (人/戶)	人口密度 (人/平方公里)	性比例 (每百女子 所當男子數)
人口數(人)					
合計	男	女			
2,631	1,300	1,331	2.42	17,084.42	97.67
1,329	693	636	2.39	3,356.06	108.96
1,429	740	689	2.37	16,056.18	107.40
1,168	610	558	2.47	15,168.83	109.32
1,226	593	633	2.23	16,131.58	93.68
1,296	625	671	2.21	8,756.76	93.14
1,137	558	579	2.42	9,973.68	96.37
2,160	1,078	1,082	2.22	15,000.00	99.63

表 2-2 戶籍

年及里別	遷入人數				
	合計			自外國	新北市
	計	男	女		
民國100年 2011	16,697	7,361	9,336	55	29
民國101年 2012	16,161	7,168	8,993	57	20
民國102年 2013	16,121	7,164	8,957	565	495
民國103年 2014	15,626	6,972	8,654	532	496
民國104年 2015	14,249	6,487	7,762	518	499
民國105年 2016	13,820	6,132	7,688	622	491
民國106年 2017	13,476	6,020	7,456	476	451
民國107年 2018	13,100	5,893	7,207	525	414
民國108年 2019	13,342	6,009	7,333	556	409
民國109年 2020	13,399	6,087	7,312	244	382
鼎金里	160	70	90	-	8
鼎盛里	375	170	205	7	3
鼎強里	169	74	95	2	4
鼎力里	253	116	137	1	8
鼎西里	315	133	182	3	13
鼎中里	202	94	108	1	14
鼎泰里	934	414	520	20	34
本館里	305	129	176	4	13
本和里	293	126	167	6	6
本文里	53	16	37	-	1
本武里	64	27	37	-	3
本元里	275	125	150	4	6
本安里	219	114	105	1	1
本上里	290	130	160	6	10
本揚里	476	197	279	8	6
寶獅里	140	68	72	2	7
寶德里	198	96	102	4	15
寶泰里	172	77	95	6	8

資料來源：高雄市三民區戶政事務所。

動態

單位：人、對、千分比

遷入人數						
自他省(市)						
臺北市	桃園市	臺中市	臺南市	臺灣省	福建省	其他省(市)
10	-	20	33	79	2	-
16	-	8	18	60	2	-
400	-	366	747	2,437	54	-
365	-	390	706	2,445	54	-
373	145	355	677	2,020	65	-
356	190	289	735	2,038	50	-
337	197	309	705	1,928	79	-
381	188	289	592	1,905	64	-
361	263	315	651	2,081	80	-
395	221	327	650	1,877	93	-
4	2	-	3	28	-	-
6	5	4	17	54	1	-
2	-	3	13	23	-	-
7	1	9	12	28	4	-
14	4	10	8	54	2	-
5	2	6	17	20	2	-
42	12	16	43	133	9	-
11	6	3	16	49	2	-
6	4	11	11	53	1	-
-	-	2	3	9	-	-
4	1	-	2	7	-	-
7	9	11	12	29	8	-
7	1	2	4	28	1	-
6	4	3	11	28	4	-
5	3	7	13	52	1	-
2	3	8	9	15	1	-
2	3	8	14	38	2	-
6	2	6	12	29	1	-

表 2-2 戶籍

年及里別	遷入人數			
	自本省他縣(市)	自本市 他區	初設戶籍	其他
民國100年 2011	-	618	18	-
民國101年 2012	-	624	17	-
民國102年 2013	-	10,793	264	-
民國103年 2014	-	10,391	230	17
民國104年 2015	-	9,366	205	1
民國105年 2016	-	8,846	199	4
民國106年 2017	-	8,787	203	4
民國107年 2018	-	8,548	192	2
民國108年 2019	-	8,419	205	2
民國109年 2020	-	9,068	142	-
鼎金里	-	114	1	-
鼎盛里	-	274	4	-
鼎強里	-	120	2	-
鼎力里	-	179	4	-
鼎西里	-	205	2	-
鼎中里	-	135	-	-
鼎泰里	-	613	12	-
本館里	-	194	7	-
本和里	-	192	3	-
本文里	-	37	1	-
本武里	-	47	-	-
本元里	-	188	1	-
本安里	-	173	1	-
本上里	-	215	3	-
本揚里	-	378	3	-
寶獅里	-	92	1	-
寶德里	-	110	2	-
寶泰里	-	101	1	-

動態(續1)

單位：人、對、千分比

遷出人數					
合計			往外國	往他省(市)	
計	男	女		新北市	
19,210	8,799	10,411	60	27	
19,502	9,037	10,465	56	22	
18,005	8,161	9,844	669	653	
17,102	7,965	9,137	615	565	
16,247	7,469	8,778	651	503	
15,389	7,046	8,343	625	491	
15,175	6,903	8,272	622	458	
15,448	7,090	8,358	696	503	
14,761	6,761	7,988	593	498	
15,575	7,195	8,380	852	531	
194	96	98	10	9	
444	205	239	21	12	
244	109	135	9	3	
221	96	125	11	3	
355	170	185	15	10	
151	73	78	6	5	
1,119	497	622	69	33	
415	185	230	16	13	
368	175	193	18	9	
76	40	36	3	6	
84	43	41	-	5	
322	166	156	20	6	
337	149	188	16	5	
286	139	147	19	6	
536	243	293	23	20	
179	74	105	9	9	
275	134	141	9	12	
228	95	133	22	7	

表 2-2 戶籍

年及里別	遷出人數				
	往他省(市)				
	臺北市	桃園市	臺中市	臺南市	臺灣省
民國100年 2011	34	-	13	29	68
民國101年 2012	26	-	19	28	90
民國102年 2013	548	-	474	890	2,304
民國103年 2014	583	-	483	871	2,407
民國104年 2015	460	331	479	763	1,809
民國105年 2016	425	360	447	731	1,862
民國106年 2017	398	378	396	731	1,745
民國107年 2018	433	377	398	739	1,954
民國108年 2019	374	307	401	715	1,684
民國109年 2020	378	333	394	764	1,789
鼎金里	3	3	1	8	24
鼎盛里	7	9	7	17	50
鼎強里	8	4	3	9	35
鼎力里	3	6	7	9	33
鼎西里	4	8	11	17	47
鼎中里	5	6	4	10	6
鼎泰里	28	20	38	41	119
本館里	20	12	10	20	51
本和里	4	7	14	19	51
本文里	2	4	2	4	8
本武里	1	-	2	2	13
本元里	10	8	5	17	34
本安里	9	1	5	7	22
本上里	9	3	6	17	23
本揚里	14	12	4	23	49
寶獅里	2	5	8	18	26
寶德里	2	4	8	10	36
寶泰里	7	7	7	15	20

動態(續2)

單位：人、對、千分比

遷出人數						
往他省(市)		往本省他縣(市)	往本市他區	廢止戶籍	其他	
福建省	其他省(市)					
3	-	-	924	2	-	-
2	-	-	774	2	-	-
160	-	-	12,301	4	-	2
178	-	-	11,371	4	-	25
140	-	-	10,994	4	-	3
108	-	-	10,327	4	-	9
112	-	-	10,328	2	-	5
105	-	-	10,233	6	-	4
90	-	-	10,092	3	-	4
84	-	-	10,448	2	-	-
4	-	-	132	-	-	-
3	-	-	318	-	-	-
3	-	-	170	-	-	-
7	-	-	142	-	-	-
1	-	-	242	-	-	-
3	-	-	106	-	-	-
7	-	-	764	-	-	-
3	-	-	270	-	-	-
2	-	-	244	-	-	-
-	-	-	47	-	-	-
-	-	-	61	-	-	-
2	-	-	220	-	-	-
-	-	-	272	-	-	-
-	-	-	203	-	-	-
1	-	-	390	-	-	-
1	-	-	101	-	-	-
-	-	-	194	-	-	-
3	-	-	140	-	-	-

表 2-2 戶籍

年及里別	同一區內住址 變更人數		出生人數			死亡人數		
	遷入	遷出	合計	男	女	合計	男	女
民國100年 2011	334	334	2,544	1,337	1,207	1,894	1,147	747
民國101年 2012	270	270	2,861	1,449	1,412	1,969	1,167	802
民國102年 2013	8,930	8,930	2,587	1,344	1,243	1,925	1,144	781
民國103年 2014	9,314	9,314	2,730	1,439	1,291	2,123	1,266	857
民國104年 2015	9,316	9,316	2,761	1,447	1,314	2,213	1,261	952
民國105年 2016	8,923	8,923	2,590	1,355	1,235	2,302	1,353	949
民國106年 2017	9,036	9,036	2,327	1,186	1,141	2,273	1,376	897
民國107年 2018	9,126	9,126	2,327	1,197	1,130	2,309	1,336	973
民國108年 2019	9,041	9,041	2,120	1,099	1,021	2,347	1,321	1,026
民國109年 2020	8,988	8,988	2,161	1,127	1,034	2,386	1,379	1,007
鼎金里	104	110	43	19	24	32	18	14
鼎盛里	164	148	63	36	27	49	25	24
鼎強里	86	122	32	14	18	30	15	15
鼎力里	94	59	29	13	16	27	14	13
鼎西里	177	223	69	39	30	55	34	21
鼎中里	134	98	33	19	14	31	21	10
鼎泰里	455	457	194	99	95	108	61	47
本館里	277	283	73	40	33	62	39	23
本和里	219	205	61	32	29	37	18	19
本文里	51	66	10	5	5	17	9	8
本武里	35	50	13	7	6	11	2	9
本元里	153	167	40	18	22	28	20	8
本安里	150	103	31	18	13	34	21	13
本上里	144	136	35	19	16	25	16	9
本揚里	254	237	62	33	29	49	29	20
寶獅里	67	109	30	16	14	29	16	13
寶德里	129	154	41	22	19	35	20	15
寶泰里	130	135	30	17	13	15	10	5

動態(續3)

單位：人、對、千分比

粗出生率	粗死亡率	自然增加率	遷入率	遷出率	社會增加率	結婚		離婚/終止結婚	
						對數	粗結婚率	對數	粗離婚率
7.20	5.36	1.84	47.29	54.41	-7.12	2,328	6.59	894	2.53
8.15	5.61	2.54	46.05	55.57	-9.52	2,049	5.84	943	2.69
7.41	5.51	1.90	46.18	51.58	-5.40	2,239	6.41	817	2.34
7.84	6.10	1.74	44.90	49.14	-4.24	2,240	6.44	792	2.28
7.96	6.38	1.58	41.08	46.84	-5.76	2,218	6.39	748	2.16
7.50	6.66	0.83	40.00	44.54	-4.54	2,110	6.11	798	2.31
6.76	6.61	0.16	39.17	44.10	-4.94	2,017	5.86	823	2.39
6.80	6.75	0.05	38.30	45.16	-6.86	1,976	5.78	770	2.25
6.23	6.90	-0.67	39.23	43.40	-4.17	1,758	5.17	770	2.26
6.39	7.06	-0.67	39.63	46.07	-6.44	1,625	4.81	747	2.21
9.82	7.31	2.51	36.53	44.30	-7.76	26	5.94	8	1.83
6.99	5.44	1.55	41.63	49.29	-7.66	38	4.22	26	2.89
6.97	6.54	0.44	36.83	53.18	-16.35	26	5.67	8	1.74
6.40	5.96	0.44	55.82	48.76	7.06	19	4.19	6	1.32
8.42	6.72	1.71	38.46	43.35	-4.88	43	5.25	31	3.79
8.63	8.10	0.52	52.80	39.47	13.33	18	4.71	10	2.61
7.62	4.24	3.38	36.70	43.97	-7.27	106	4.17	58	2.28
7.62	6.47	1.15	31.82	43.29	-11.48	57	5.95	23	2.40
7.53	4.57	2.96	36.15	45.41	-9.25	31	3.83	21	2.59
4.58	7.78	-3.20	24.25	34.77	-10.52	10	4.58	2	0.92
6.38	5.40	0.98	31.41	41.23	-9.82	10	4.91	3	1.47
6.37	4.46	1.91	43.77	51.25	-7.48	30	4.78	11	1.75
5.54	6.08	-0.54	39.16	60.26	-21.10	20	3.58	13	2.32
5.88	4.20	1.68	48.68	48.01	0.67	18	3.02	8	1.34
6.63	5.24	1.39	50.93	57.35	-6.42	34	3.64	13	1.39
7.49	7.24	0.25	34.93	44.66	-9.73	32	7.98	6	1.50
7.32	6.25	1.07	35.36	49.12	-13.75	27	4.82	22	3.93
6.75	3.37	3.37	38.70	51.29	-12.60	20	4.50	11	2.47

表 2-2 戶籍

年及里別	遷入人數				
	合計			自外國	新北市
	計	男	女		
寶興里	232	115	117	11	4
寶中里	83	37	46	2	2
寶華里	194	90	104	6	8
寶國里	422	191	231	4	11
寶民里	158	75	83	2	3
寶慶里	128	54	74	1	5
寶業里	496	210	286	2	13
寶盛里	177	78	99	7	4
寶安里	309	166	143	3	13
寶龍里	134	64	70	5	4
寶珠里	169	69	100	1	2
寶玉里	392	179	213	8	8
灣子里	190	87	103	2	2
灣愛里	96	45	51	2	3
灣中里	260	121	139	5	9
灣華里	115	47	68	2	2
灣勝里	46	21	25	-	1
灣利里	81	42	39	6	1
灣復里	192	77	115	5	2
正興里	553	260	293	10	9
正順里	146	59	87	6	9
灣興里	72	29	43	1	4
灣成里	150	81	69	-	1
安康里	103	44	59	2	1
安寧里	43	25	18	-	2
安吉里	167	81	86	2	6
安發里	213	88	125	4	6
安東里	185	90	95	3	3
安和里	74	39	35	2	1
達德里	47	21	26	1	2

動態(續4)

單位：人、對、千分比

遷入人數						
自他省(市)						
臺北市	桃園市	臺中市	臺南市	臺灣省	福建省	其他省(市)
7	1	7	15	52	5	-
4	1	1	5	17	1	-
7	3	6	8	36	1	-
7	2	6	16	46	5	-
4	2	7	4	22	-	-
-	2	3	13	13	-	-
7	7	23	31	54	2	-
8	2	9	14	32	-	-
8	14	9	13	47	2	-
7	2	4	10	16	-	-
8	1	-	10	30	-	-
7	7	4	21	60	3	-
4	4	7	6	25	-	-
2	7	4	6	20	-	-
12	3	10	11	27	2	-
3	4	3	6	15	-	-
1	-	4	5	8	-	-
1	4	-	5	11	2	-
2	4	7	8	24	1	-
23	15	9	27	102	2	-
6	3	3	4	25	-	-
1	1	-	1	3	-	-
7	9	1	7	23	1	-
2	4	1	7	18	1	-
-	-	-	3	7	-	-
11	2	2	7	25	1	-
8	4	8	2	32	3	-
3	-	8	8	28	1	-
3	2	1	5	8	1	-
1	1	-	4	4	-	-

表 2-2 戶籍

年及里別	遷入人數			
	自本省他縣(市)	自本市 他區	初設戶籍	其他
寶興里	-	127	3	-
寶中里	-	49	1	-
寶華里	-	119	-	-
寶國里	-	320	5	-
寶民里	-	113	1	-
寶慶里	-	91	-	-
寶業里	-	356	1	-
寶盛里	-	96	5	-
寶安里	-	193	7	-
寶龍里	-	84	2	-
寶珠里	-	114	3	-
寶玉里	-	272	2	-
灣子里	-	139	1	-
灣愛里	-	52	-	-
灣中里	-	177	4	-
灣華里	-	80	-	-
灣勝里	-	27	-	-
灣利里	-	49	2	-
灣復里	-	134	5	-
正興里	-	348	8	-
正順里	-	89	1	-
灣興里	-	61	-	-
灣成里	-	101	-	-
安康里	-	65	2	-
安寧里	-	30	1	-
安吉里	-	107	4	-
安發里	-	141	5	-
安東里	-	130	1	-
安和里	-	50	1	-
達德里	-	34	-	-

動態(續5)

單位：人、對、千分比

遷出人數					
合計			往外國	往他省(市)	
計	男	女		新北市	
297	134	163	21	11	
118	49	69	4	6	
192	79	113	12	7	
501	222	279	12	17	
151	72	79	8	2	
152	74	78	5	6	
370	168	202	14	12	
258	113	145	17	10	
304	147	157	19	11	
180	87	93	18	10	
459	223	236	32	18	
441	198	243	13	20	
228	114	114	4	9	
121	51	70	5	1	
272	122	150	7	9	
139	67	72	14	6	
88	45	43	2	3	
111	48	63	3	-	
225	112	113	7	7	
552	244	308	23	27	
181	86	95	5	10	
118	62	56	5	4	
110	51	59	7	3	
110	49	61	9	3	
44	23	21	4	4	
245	116	129	16	17	
215	100	115	14	6	
122	58	64	3	7	
115	60	55	12	1	
56	32	24	5	1	

表 2-2 戶籍

年及里別	遷出人數				
	往他省(市)				
	臺北市	桃園市	臺中市	臺南市	臺灣省
寶興里	10	7	5	15	44
寶中里	4	1	-	6	12
寶華里	3	4	7	16	19
寶國里	8	9	6	25	45
寶民里	6	1	7	7	16
寶慶里	1	2	8	9	18
寶業里	9	6	13	17	44
寶盛里	11	11	5	14	38
寶安里	9	14	6	11	43
寶龍里	11	3	2	15	25
寶珠里	5	14	16	21	53
寶玉里	6	11	19	15	69
灣子里	4	9	3	13	27
灣愛里	2	2	8	5	27
灣中里	3	4	3	25	34
灣華里	4	3	4	9	11
灣勝里	-	-	1	6	17
灣利里	3	4	4	11	12
灣復里	3	4	7	6	39
正興里	24	12	13	37	77
正順里	6	7	9	10	16
灣興里	4	-	6	6	10
灣成里	3	4	2	5	16
安康里	2	3	-	3	16
安寧里	-	1	-	2	6
安吉里	9	6	5	5	47
安發里	6	6	4	10	36
安東里	1	3	1	10	12
安和里	2	4	5	4	12
達德里	-	2	1	3	7

動態(續6)

單位：人、對、千分比

遷出人數					
往他省(市)		往本省他縣(市)	往本市 他區	廢止戶籍	其他
福建省	其他省(市)				
4	-	-	180	-	-
-	-	-	85	-	-
-	-	-	124	-	-
1	-	-	378	-	-
3	-	-	101	-	-
-	-	-	103	-	-
-	-	-	255	-	-
-	-	-	152	-	-
1	-	-	190	-	-
3	-	-	93	-	-
-	-	-	300	-	-
3	-	-	285	-	-
2	-	-	156	1	-
1	-	-	70	-	-
2	-	-	185	-	-
1	-	-	87	-	-
1	-	-	58	-	-
-	-	-	74	-	-
2	-	-	150	-	-
2	-	-	337	-	-
-	-	-	118	-	-
2	-	-	81	-	-
1	-	-	69	-	-
-	-	-	74	-	-
-	-	-	27	-	-
2	-	-	138	-	-
4	-	-	129	-	-
1	-	-	84	-	-
-	-	-	75	-	-
-	-	-	37	-	-

表 2-2 戶籍

年及里別	同一區內住址 變更人數		出生人數			死亡人數		
	遷入	遷出	合計	男	女	合計	男	女
寶興里	198	231	64	30	34	46	26	20
寶中里	76	106	13	7	6	24	15	9
寶華里	90	81	23	11	12	13	8	5
寶國里	226	256	68	36	32	43	24	19
寶民里	70	73	21	8	13	31	17	14
寶慶里	69	89	19	11	8	16	8	8
寶業里	206	201	68	30	38	30	15	15
寶盛里	146	146	49	24	25	39	29	10
寶安里	202	219	50	25	25	51	31	20
寶龍里	142	126	23	13	10	37	20	17
寶珠里	1,065	253	29	14	15	72	38	34
寶玉里	244	268	54	29	25	48	30	18
灣子里	108	113	27	16	11	20	12	8
灣愛里	89	106	22	10	12	36	23	13
灣中里	224	190	39	20	19	55	41	14
灣華里	63	77	5	2	3	29	19	10
灣勝里	48	55	9	4	5	17	10	7
灣利里	90	89	24	13	11	38	20	18
灣復里	116	134	18	10	8	30	19	11
正興里	322	326	107	61	46	77	42	35
正順里	138	140	23	10	13	26	14	12
灣興里	51	51	12	6	6	14	7	7
灣成里	167	145	16	8	8	21	10	11
安康里	79	118	10	8	2	28	13	15
安寧里	34	45	4	1	3	21	12	9
安吉里	164	156	34	19	15	34	16	18
安發里	123	151	26	10	16	43	28	15
安東里	106	68	16	10	6	18	10	8
安和里	70	80	17	5	12	28	18	10
達德里	32	50	10	7	3	13	7	6

動態(續7)

單位：人、對、千分比

粗出生率	粗死亡率	自然增加率	遷入率	遷出率	社會增加率	結婚		離婚/終止結婚	
						對數	粗結婚率	對數	粗離婚率
8.65	6.22	2.43	31.37	40.16	-8.79	40	5.41	18	2.43
3.83	7.08	-3.24	24.48	34.80	-10.32	17	5.01	9	2.65
6.12	3.46	2.66	51.63	51.10	0.53	25	6.65	9	2.40
7.05	4.46	2.59	43.76	51.95	-8.19	44	4.56	20	2.07
5.72	8.44	-2.72	43.02	41.11	1.91	18	4.90	8	2.18
6.02	5.07	0.95	40.54	48.14	-7.60	14	4.43	7	2.22
9.83	4.34	5.50	71.73	53.51	18.22	42	6.07	9	1.30
8.76	6.97	1.79	31.65	46.13	-14.48	35	6.26	13	2.32
6.33	6.46	-0.13	39.12	38.49	0.63	27	3.42	15	1.90
4.75	7.64	-2.89	27.66	37.16	-9.50	26	5.37	13	2.68
4.03	10.02	-5.98	23.51	63.86	-40.35	32	4.45	14	1.95
5.37	4.77	0.60	38.97	43.84	-4.87	41	4.08	22	2.19
6.23	4.62	1.62	43.85	52.62	-8.77	22	5.08	7	1.62
6.72	10.99	-4.27	29.31	36.95	-7.63	17	5.19	7	2.14
6.61	9.33	-2.71	44.09	46.13	-2.03	48	8.14	22	3.73
1.73	10.03	-8.30	39.78	48.08	-8.30	14	4.84	10	3.46
4.38	8.28	-3.90	22.40	42.85	-20.45	9	4.38	3	1.46
6.98	11.06	-4.07	23.57	32.30	-8.73	15	4.36	9	2.62
4.58	7.63	-3.05	48.86	57.26	-8.40	24	6.11	9	2.29
7.62	5.48	2.14	39.36	39.29	0.07	76	5.41	34	2.42
5.06	5.72	-0.66	32.13	39.83	-7.70	33	7.26	10	2.20
5.41	6.31	-0.90	32.46	53.20	-20.74	3	1.35	2	0.90
5.98	7.85	-1.87	56.06	41.11	14.95	18	6.73	9	3.36
3.25	9.11	-5.86	33.52	35.80	-2.28	12	3.90	9	2.93
1.99	10.44	-8.45	21.38	21.87	-0.50	7	3.48	6	2.98
6.59	6.59	0.00	32.35	47.45	-15.11	29	5.62	14	2.71
5.15	8.52	-3.37	42.22	42.61	-0.40	28	5.55	8	1.59
4.81	5.42	-0.60	55.66	36.71	18.96	15	4.51	8	2.41
6.18	10.18	-4.00	26.91	41.82	-14.91	14	5.09	1	0.36
6.94	9.02	-2.08	32.62	38.86	-6.25	9	6.25	4	2.78

表 2-2 戶籍

年及里別	遷入人數				
	合計			自外國	新北市
	計	男	女		
達明里	127	60	67	1	3
達仁里	45	29	16	3	3
達勇里	23	11	12	2	1
同德里	78	38	40	5	1
德智里	68	31	37	1	2
德仁里	89	37	52	1	3
安生里	49	25	24	1	-
德東里	40	22	18	-	2
德行里	17	8	9	-	-
精華里	63	32	31	3	-
民享里	77	31	46	3	1
安宜里	86	36	50	2	3
安泰里	154	67	87	3	2
安邦里	160	71	89	3	7
十全里	66	31	35	-	-
十美里	63	34	29	2	1
德北里	98	45	53	1	2
立誠里	17	5	12	1	2
立業里	36	18	18	2	2
港東里	101	41	60	5	-
港新里	80	36	44	1	1
港西里	61	37	24	1	6
博愛里	74	34	40	3	4
博惠里	215	102	113	1	6
長明里	57	26	31	1	1
建東里	93	43	50	2	8
興德里	209	89	120	6	4
鳳南里	38	19	19	-	-
鳳北里	39	23	16	-	4
德西里	80	36	44	-	2

動態(續8)

單位：人、對、千分比

遷入人數						
自他省(市)						
臺北市	桃園市	臺中市	臺南市	臺灣省	福建省	其他省(市)
7	2	-	16	17	1	-
3	-	2	3	7	1	-
-	-	1	-	6	-	-
5	2	1	4	10	2	-
3	1	-	2	13	-	-
2	2	1	6	9	1	-
-	-	1	2	2	-	-
1	-	2	2	4	2	-
-	-	-	3	3	1	-
2	-	1	3	7	-	-
6	1	8	3	10	-	-
9	1	5	6	13	-	-
1	-	5	5	27	-	-
5	3	8	10	20	-	-
4	-	1	1	11	-	-
1	-	1	6	1	5	-
2	1	1	9	11	1	-
1	-	-	1	3	-	-
-	3	1	-	3	1	-
1	3	1	2	17	-	-
4	1	2	-	6	-	-
3	1	-	2	9	-	-
1	1	2	2	6	-	-
7	8	5	12	22	1	-
-	-	1	2	8	-	-
5	7	2	1	11	-	-
3	-	3	15	42	2	-
-	-	5	-	4	-	-
-	1	-	2	6	-	-
2	-	-	8	5	-	-

表 2-2 戶籍

年及里別	遷入人數			
	自本省他縣(市)	自本市 他區	初設戶籍	其他
達明里	-	78	2	-
達仁里	-	20	3	-
達勇里	-	11	2	-
同德里	-	45	3	-
德智里	-	46	-	-
德仁里	-	61	3	-
安生里	-	43	-	-
德東里	-	27	-	-
德行里	-	10	-	-
精華里	-	47	-	-
民享里	-	44	1	-
安宜里	-	44	3	-
安泰里	-	107	4	-
安邦里	-	104	-	-
十全里	-	49	-	-
十美里	-	46	-	-
德北里	-	70	-	-
立誠里	-	9	-	-
立業里	-	23	1	-
港東里	-	72	-	-
港新里	-	63	2	-
港西里	-	39	-	-
博愛里	-	55	-	-
博惠里	-	151	2	-
長明里	-	44	-	-
建東里	-	56	1	-
興德里	-	134	-	-
鳳南里	-	29	-	-
鳳北里	-	26	-	-
德西里	-	63	-	-

動態(續9)

單位：人、對、千分比

遷出人數					
合計			往外國	往他省(市)	
計	男	女		新北市	
71	34	37	10	5	
68	33	35	8	2	
40	19	21	3	2	
111	47	64	14	7	
103	45	58	6	3	
112	49	63	7	1	
70	32	38	5	1	
41	26	15	4	-	
37	13	24	1	1	
63	30	33	8	2	
86	39	47	7	2	
100	43	57	4	5	
185	77	108	13	3	
201	106	95	23	3	
59	28	31	6	3	
115	57	58	8	4	
99	45	54	3	2	
32	17	15	7	-	
63	20	43	6	3	
95	44	51	7	3	
86	47	39	3	4	
57	25	32	6	1	
69	37	32	3	1	
231	109	122	14	16	
60	31	29	14	3	
94	42	52	4	3	
91	49	42	3	8	
47	22	25	2	5	
62	30	32	2	3	
45	18	27	1	-	

表 2-2 戶籍

年及里別	遷出人數				
	往他省(市)				
	臺北市	桃園市	臺中市	臺南市	臺灣省
達明里	1	2	-	2	9
達仁里	3	-	2	5	8
達勇里	1	-	1	1	4
同德里	-	2	4	3	10
德智里	3	1	2	5	10
德仁里	7	6	3	8	12
安生里	1	1	1	6	2
德東里	-	-	3	1	5
德行里	2	1	-	1	6
精華里	6	-	4	-	7
民享里	2	3	3	4	10
安宜里	1	1	4	3	12
安泰里	8	4	6	13	18
安邦里	5	5	9	18	11
十全里	1	-	-	3	4
十美里	2	3	2	6	8
德北里	1	1	3	10	14
立誠里	-	-	2	2	1
立業里	-	1	2	1	2
港東里	4	2	2	3	10
港新里	6	2	-	4	9
港西里	1	-	1	2	4
博愛里	3	-	2	2	7
博惠里	5	1	-	14	15
長明里	-	-	3	2	9
建東里	-	3	2	4	13
興德里	1	2	-	3	9
鳳南里	1	-	1	1	4
鳳北里	2	-	2	-	5
德西里	-	-	1	5	3

動態(續10)

單位：人、對、千分比

遷出人數					
往他省(市)		往本省他縣(市)	往本市 他區	廢止戶籍	其他
福建省	其他省(市)				
-	-	-	42	-	-
-	-	-	40	-	-
1	-	-	27	-	-
-	-	-	71	-	-
-	-	-	73	-	-
-	-	-	68	-	-
1	-	-	52	-	-
-	-	-	28	-	-
-	-	-	25	-	-
-	-	-	36	-	-
-	-	-	55	-	-
-	-	-	70	-	-
-	-	-	120	-	-
-	-	-	127	-	-
1	-	-	41	-	-
1	-	-	81	-	-
-	-	-	65	-	-
-	-	-	20	-	-
-	-	-	47	1	-
-	-	-	64	-	-
-	-	-	58	-	-
-	-	-	42	-	-
1	-	-	50	-	-
-	-	-	166	-	-
-	-	-	29	-	-
-	-	-	65	-	-
2	-	-	63	-	-
-	-	-	33	-	-
-	-	-	48	-	-
-	-	-	35	-	-

表 2-2 戶籍

年及里別	同一區內住址 變更人數		出生人數			死亡人數		
	遷入	遷出	合計	男	女	合計	男	女
達明里	76	68	14	10	4	16	7	9
達仁里	31	47	11	6	5	18	9	9
達勇里	28	42	7	5	2	15	4	11
同德里	60	62	15	9	6	28	16	12
德智里	53	67	12	6	6	29	16	13
德仁里	42	40	16	9	7	16	9	7
安生里	47	37	4	2	2	17	11	6
德東里	4	15	2	1	1	11	4	7
德行里	19	20	3	2	1	15	9	6
精華里	38	44	3	2	1	20	13	7
民享里	39	32	14	8	6	23	10	13
安宜里	63	76	15	9	6	23	14	9
安泰里	67	84	21	7	14	46	25	21
安邦里	142	581	21	13	8	36	23	13
十全里	22	34	19	8	11	25	13	12
十美里	36	54	9	5	4	18	8	10
德北里	60	43	18	15	3	17	11	6
立誠里	20	27	2	-	2	9	5	4
立業里	21	24	6	2	4	18	12	6
港東里	34	37	5	2	3	17	9	8
港新里	16	22	6	3	3	9	4	5
港西里	26	27	6	3	3	12	7	5
博愛里	18	31	6	3	3	17	10	7
博惠里	60	56	27	14	13	36	21	15
長明里	21	32	4	2	2	17	10	7
建東里	32	50	5	1	4	13	7	6
興德里	60	39	14	7	7	17	12	5
鳳南里	15	10	3	3	-	7	3	4
鳳北里	32	54	9	4	5	19	12	7
德西里	20	8	9	6	3	17	9	8

動態(續11)

單位：人、對、千分比

粗出生率	粗死亡率	自然增加率	遷入率	遷出率	社會增加率	結婚		離婚/終止結婚	
						對數	粗結婚率	對數	粗離婚率
8.34	9.54	-1.19	75.69	42.31	33.37	11	6.56	3	1.79
6.72	11.00	-4.28	27.49	41.54	-14.05	7	4.28	2	1.22
6.74	14.44	-7.70	22.15	38.52	-16.37	2	1.93	4	3.85
5.06	9.45	-4.39	26.33	37.47	-11.14	11	3.71	6	2.03
5.02	12.13	-7.11	28.45	43.10	-14.64	9	3.77	4	1.67
7.70	7.70	0.00	42.82	53.89	-11.07	8	3.85	5	2.41
2.58	10.97	-8.39	31.61	45.16	-13.55	6	3.87	2	1.29
2.32	12.77	-10.45	46.43	47.59	-1.16	4	4.64	4	4.64
2.53	12.67	-10.14	14.36	31.26	-16.90	3	2.53	4	3.38
1.81	12.07	-10.26	38.01	38.01	0.00	5	3.02	2	1.21
6.43	10.56	-4.13	35.36	39.49	-4.13	6	2.76	-	-
4.31	6.61	-2.30	24.72	28.74	-4.02	18	5.17	5	1.44
4.97	10.89	-5.92	36.47	43.81	-7.34	21	4.97	4	0.95
4.76	8.16	-3.40	36.29	45.58	-9.30	17	3.86	8	1.81
9.79	12.88	-3.09	34.01	30.40	3.61	10	5.15	2	1.03
4.57	9.14	-4.57	31.99	58.39	-26.40	7	3.55	4	2.03
8.57	8.10	0.48	46.68	47.15	-0.48	10	4.76	5	2.38
2.64	11.90	-9.25	22.47	42.30	-19.83	4	5.29	4	5.29
5.67	17.00	-11.33	33.99	59.49	-25.50	3	2.83	3	2.83
3.37	11.47	-8.09	68.13	64.08	4.05	7	4.72	9	6.07
3.73	5.59	-1.86	49.70	53.43	-3.73	8	4.97	3	1.86
7.13	14.26	-7.13	72.49	67.74	4.75	1	1.19	-	-
4.88	13.82	-8.94	60.14	56.07	4.06	4	3.25	6	4.88
5.80	7.73	-1.93	46.18	49.62	-3.44	15	3.22	8	1.72
3.41	14.51	-11.10	48.66	51.22	-2.56	6	5.12	3	2.56
3.87	10.07	-6.19	72.01	72.78	-0.77	5	3.87	1	0.77
7.03	8.53	-1.51	104.92	45.68	59.24	8	4.02	3	1.51
3.26	7.62	-4.35	41.35	51.14	-9.79	4	4.35	2	2.18
6.02	12.71	-6.69	26.10	41.49	-15.39	10	6.69	1	0.67
9.23	17.43	-8.20	82.01	46.13	35.88	6	6.15	1	1.03

表 2-2 戶籍

年及里別	遷入人數				
	合計			自外國	新北市
	計	男	女		
豐裕里	87	41	46	-	1
川東里	47	20	27	-	1
裕民里	57	25	32	2	-
力行里	33	16	17	1	3
千歲里	49	18	31	1	-
立德里	77	31	46	2	1
千北里	43	18	25	2	-
千秋里	83	40	43	2	4

動態(續12)

單位：人、對、千分比

遷入人數						
自他省(市)						
臺北市	桃園市	臺中市	臺南市	臺灣省	福建省	其他省(市)
4	-	2	3	9	-	-
1	1	1	4	7	-	-
1	4	1	3	2	-	-
-	-	-	1	8	-	-
-	-	1	2	3	-	-
9	2	2	4	8	-	-
2	-	2	-	8	-	-
-	3	2	3	12	2	-

表 2-2 戶籍

年及里別	遷入人數			
	自本省他縣(市)	自本市 他區	初設戶籍	其他
豐裕里	-	68	-	-
川東里	-	31	1	-
裕民里	-	44	-	-
力行里	-	20	-	-
千歲里	-	42	-	-
立德里	-	48	1	-
千北里	-	29	-	-
千秋里	-	55	-	-

動態(續13)

單位：人、對、千分比

遷出人數					
合計			往外國	往他省(市)	
計	男	女		新北市	
133	58	75	2		3
61	24	37	4		2
90	32	58	6		1
70	34	36	3		2
60	25	35	2		1
84	40	44	11		1
68	29	39	2		2
107	44	63	4		2

表 2-2 戶籍

年及里別	遷出人數				
	往他省(市)				
	臺北市	桃園市	臺中市	臺南市	臺灣省
豐裕里	1	3	2	3	18
川東里	3	2	1	5	6
裕民里	1	4	3	7	6
力行里	-	-	1	2	2
千歲里	2	2	3	3	4
立德里	4	-	3	2	9
千北里	2	4	-	2	3
千秋里	1	1	4	4	5

動態(續14)

單位：人、對、千分比

遷出人數					
往他省(市)		往本省他縣(市)	往本市 他區	廢止戶籍	其他
福建省	其他省(市)				
1	-	-	100	-	-
-	-	-	38	-	-
-	-	-	62	-	-
-	-	-	60	-	-
-	-	-	43	-	-
-	-	-	54	-	-
-	-	-	53	-	-
-	-	-	86	-	-

表 2-2 戶籍

年及里別	同一區內住址 變更人數		出生人數			死亡人數		
	遷入	遷出	合計	男	女	合計	男	女
豐裕里	42	56	15	10	5	34	23	11
川東里	28	26	3	1	2	17	13	4
裕民里	18	13	6	5	1	10	5	5
力行里	19	27	9	2	7	13	9	4
千歲里	19	20	11	7	4	13	7	6
立德里	12	17	3	2	1	13	9	4
千北里	27	22	6	4	2	11	7	4
千秋里	40	39	13	5	8	22	13	9

動態(續完)

單位：人、對、千分比

粗出生率	粗死亡率	自然 增加率	遷入率	遷出率	社會 增加率	結婚		離婚/終止結婚	
						對數	粗結婚率	對數	粗離婚率
5.62	12.73	-7.11	32.58	49.80	-17.23	19	7.11	8	3.00
2.24	12.67	-10.43	35.02	45.45	-10.43	7	5.22	5	3.73
4.15	6.92	-2.77	39.45	62.28	-22.84	7	4.84	4	2.77
7.55	10.90	-3.35	27.67	58.70	-31.03	4	3.35	2	1.68
8.92	10.54	-1.62	39.74	48.66	-8.92	8	6.49	6	4.87
2.30	9.95	-7.65	58.91	64.27	-5.36	4	3.06	-	-
5.22	9.57	-4.35	37.41	59.16	-21.75	6	5.22	2	1.74
5.97	10.11	-4.14	38.14	49.17	-11.03	15	6.89	3	1.38

表 2-3 現住人口

年底及里別	性別	總計	0-4 歲	5-9 歲	10-14 歲	15-19 歲	20-24 歲	25-29 歲	30-34 歲	35-39 歲
民國100年 2011	計	352,159	12,693	15,852	21,460	23,707	24,151	27,512	30,566	28,809
	男	172,063	6,643	8,282	11,083	12,205	12,523	13,914	14,870	13,556
	女	180,096	6,050	7,570	10,377	11,502	11,628	13,598	15,696	15,253
民國101年 2012	計	349,710	12,747	15,108	20,093	23,383	23,837	25,767	30,405	28,779
	男	170,476	6,616	7,857	10,466	11,972	12,312	13,142	14,910	13,552
	女	179,234	6,131	7,251	9,627	11,411	11,525	12,625	15,495	15,227
民國102年 2013	計	348,488	12,870	14,495	19,263	22,265	23,264	25,037	29,851	29,225
	男	169,679	6,697	7,584	9,967	11,420	11,937	12,915	14,635	13,819
	女	178,809	6,173	6,911	9,296	10,845	11,327	12,122	15,216	15,406
民國103年 2014	計	347,619	13,165	14,097	18,004	21,614	23,226	23,954	29,086	29,694
	男	168,859	6,859	7,303	9,415	11,084	11,902	12,328	14,290	14,059
	女	178,760	6,306	6,794	8,589	10,530	11,324	11,626	14,796	15,635
民國104年 2015	計	346,169	13,753	13,533	16,209	21,167	22,818	23,444	28,027	29,899
	男	168,063	7,196	7,040	8,430	10,917	11,726	11,998	13,935	14,226
	女	178,106	6,557	6,493	7,779	10,250	11,092	11,446	14,092	15,673
民國105年 2016	計	344,888	13,906	13,362	15,471	20,075	22,583	23,371	26,243	29,288
	男	167,151	7,253	6,976	8,014	10,375	11,579	11,999	13,075	13,983
	女	177,737	6,653	6,386	7,457	9,700	11,004	11,372	13,168	15,305
民國106年 2017	計	343,243	13,233	13,722	14,910	18,819	22,371	22,954	24,734	29,306
	男	166,078	6,897	7,151	7,727	9,779	11,434	11,746	12,403	14,104
	女	177,165	6,336	6,571	7,183	9,040	10,937	11,208	12,331	15,202
民國107年 2018	計	340,913	13,048	13,816	14,249	18,010	21,206	22,306	23,887	28,661
	男	164,742	6,835	7,153	7,477	9,253	10,874	11,375	12,105	13,773
	女	176,171	6,213	6,663	6,772	8,757	10,332	10,931	11,782	14,888

資料來源：高雄市政府民政局。

之年齡分配

單位：人

40-44 歲	45-49 歲	50-54 歲	55-59 歲	60-64 歲	65-69 歲	70-74 歲	75-79 歲	80-84 歲	85-89 歲	90-94 歲	95-99 歲	100歲 以上
29,188	29,187	28,290	27,106	19,809	11,505	9,584	6,347	3,885	1,915	486	90	17
13,766	13,744	13,259	12,793	9,509	5,613	4,478	2,879	1,838	868	197	34	9
15,422	15,443	15,031	14,313	10,300	5,892	5,106	3,468	2,047	1,047	289	56	8
28,711	28,580	28,199	27,218	21,624	11,940	9,921	6,662	4,035	2,028	563	94	16
13,456	13,496	13,177	12,711	10,269	5,814	4,686	2,935	1,898	930	232	37	8
15,255	15,084	15,022	14,507	11,355	6,126	5,235	3,727	2,137	1,098	331	57	8
28,104	28,379	28,142	27,247	23,043	12,830	10,386	7,010	4,154	2,180	633	96	14
13,174	13,430	13,028	12,782	10,854	6,229	4,925	3,067	1,921	1,014	241	35	5
14,930	14,949	15,114	14,465	12,189	6,601	5,461	3,943	2,233	1,166	392	61	9
27,497	28,100	28,109	27,382	24,010	14,177	10,676	7,315	4,349	2,310	734	105	15
12,900	13,254	12,977	12,826	11,187	6,808	5,091	3,234	1,953	1,069	276	38	6
14,597	14,846	15,132	14,556	12,823	7,369	5,585	4,081	2,396	1,241	458	67	9
27,027	27,952	27,831	27,175	25,206	16,031	10,487	7,657	4,616	2,390	800	132	15
12,596	13,259	12,904	12,647	11,611	7,682	4,997	3,426	1,990	1,092	340	48	3
14,431	14,693	14,927	14,528	13,595	8,349	5,490	4,231	2,626	1,298	460	84	12
27,640	27,651	27,554	26,724	25,567	18,638	10,398	8,152	4,745	2,451	908	150	11
12,970	13,017	12,856	12,300	11,778	8,811	4,949	3,655	2,005	1,101	400	52	3
14,670	14,634	14,698	14,424	13,789	9,827	5,449	4,497	2,740	1,350	508	98	8
27,753	27,352	27,070	26,819	25,727	20,373	10,914	8,508	5,017	2,529	940	179	13
13,035	12,764	12,679	12,359	11,779	9,526	5,166	3,883	2,055	1,105	414	68	4
14,718	14,588	14,391	14,460	13,948	10,847	5,748	4,625	2,962	1,424	526	111	9
28,145	26,754	26,810	26,697	25,813	21,709	11,722	8,933	5,362	2,593	992	181	19
13,206	12,515	12,610	12,231	11,824	10,041	5,556	4,073	2,231	1,097	433	73	7
14,939	14,239	14,200	14,466	13,989	11,668	6,166	4,860	3,131	1,496	559	108	12

表 2-3 現住人口

年底及里別	性別	總計	0-4 歲	5-9 歲	10-14 歲	15-19 歲	20-24 歲	25-29 歲	30-34 歲	35-39 歲
民國108年 2019	計	339,269	12,367	14,033	13,915	16,933	20,538	22,303	22,639	27,799
	男	163,769	6,443	7,298	7,224	8,787	10,497	11,438	11,449	13,463
	女	175,500	5,924	6,735	6,691	8,146	10,041	10,865	11,190	14,336
民國109年 2020	計	336,868	11,613	14,708	13,282	15,190	20,184	22,002	22,193	26,735
	男	162,409	6,035	7,651	6,907	7,861	10,328	11,268	11,226	13,103
	女	174,459	5,578	7,057	6,375	7,329	9,856	10,734	10,967	13,632
鼎金里	計	4,365	185	146	103	163	243	325	333	421
	男	2,122	82	74	48	84	114	174	172	207
	女	2,243	103	72	55	79	129	151	161	214
鼎盛里	計	8,989	346	470	495	432	588	647	606	747
	男	4,346	196	243	248	230	309	325	299	347
	女	4,643	150	227	247	202	279	322	307	400
鼎強里	計	4,534	198	217	144	210	277	287	348	400
	男	2,229	112	115	80	103	151	135	175	204
	女	2,305	86	102	64	107	126	152	173	196
鼎力里	計	4,567	184	215	179	232	274	297	353	383
	男	2,196	95	116	110	109	134	149	164	189
	女	2,371	89	99	69	123	140	148	189	194
鼎西里	計	8,154	333	288	231	397	492	557	580	759
	男	3,877	174	140	125	213	238	283	275	379
	女	4,277	159	148	106	184	254	274	305	380
鼎中里	計	3,870	133	93	84	158	200	248	338	351
	男	1,897	66	56	40	80	109	137	176	177
	女	1,973	67	37	44	78	91	111	162	174
鼎泰里	計	25,397	1,037	1,319	1,196	1,427	1,972	1,693	1,489	1,630
	男	11,891	543	668	606	754	1,006	879	736	742
	女	13,506	494	651	590	673	966	814	753	888

之年齡分配(續1)

單位：人

40-44 歲	45-49 歲	50-54 歲	55-59 歲	60-64 歲	65-69 歲	70-74 歲	75-79 歲	80-84 歲	85-89 歲	90-94 歲	95-99 歲	100歲 以上
28,737	26,249	26,591	26,735	25,980	22,622	12,953	9,215	5,642	2,743	1,031	226	18
13,487	12,307	12,445	12,241	11,930	10,342	6,115	4,244	2,359	1,146	460	84	10
15,250	13,942	14,146	14,494	14,050	12,280	6,838	4,971	3,283	1,597	571	142	8
28,952	25,762	26,538	26,280	25,804	23,746	14,614	9,039	5,984	2,862	1,095	264	21
13,658	11,987	12,511	12,074	11,787	10,738	6,883	4,136	2,523	1,137	470	116	10
15,294	13,775	14,027	14,206	14,017	13,008	7,731	4,903	3,461	1,725	625	148	11
389	322	338	367	341	275	201	98	61	40	12	2	-
192	152	163	172	169	128	95	50	22	17	7	-	-
197	170	175	195	172	147	106	48	39	23	5	2	-
871	728	661	655	590	515	308	172	96	44	12	6	-
419	331	324	268	277	230	153	73	41	21	8	4	-
452	397	337	387	313	285	155	99	55	23	4	2	-
416	323	315	348	372	297	180	98	63	22	15	4	-
201	171	156	149	172	127	92	39	28	10	6	3	-
215	152	159	199	200	170	88	59	35	12	9	1	-
422	323	317	305	320	324	220	109	55	36	17	2	-
207	137	160	135	149	146	105	58	19	9	4	1	-
215	186	157	170	171	178	115	51	36	27	13	1	-
808	729	674	570	556	520	280	169	129	51	24	7	-
381	331	325	266	234	234	121	69	53	22	10	4	-
427	398	349	304	322	286	159	100	76	29	14	3	-
349	300	276	282	354	299	173	116	71	31	12	2	-
167	147	133	132	154	141	85	49	29	12	6	1	-
182	153	143	150	200	158	88	67	42	19	6	1	-
1,881	2,300	2,733	2,145	1,563	1,247	740	510	290	154	59	11	1
798	970	1,213	978	693	528	319	220	126	75	29	8	-
1,083	1,330	1,520	1,167	870	719	421	290	164	79	30	3	1

表 2-3 現住人口

年底及里別	性別	總計	0-4 歲	5-9 歲	10-14 歲	15-19 歲	20-24 歲	25-29 歲	30-34 歲	35-39 歲
本館里	計	9,533	383	275	218	423	646	681	698	805
	男	4,624	200	148	109	209	310	335	357	423
	女	4,909	183	127	109	214	336	346	341	382
本和里	計	8,086	321	274	230	421	560	595	527	653
	男	3,855	169	137	120	203	275	308	271	322
	女	4,231	152	137	110	218	285	287	256	331
本文里	計	2,163	69	60	51	88	144	138	145	139
	男	1,052	38	28	26	45	75	61	69	68
	女	1,111	31	32	25	43	69	77	76	71
本武里	計	2,021	81	122	165	97	100	127	111	119
	男	989	46	60	79	49	55	65	57	53
	女	1,032	35	62	86	48	45	62	54	66
本元里	計	6,258	246	400	380	317	390	404	436	455
	男	2,930	112	199	197	161	191	210	205	194
	女	3,328	134	201	183	156	199	194	231	261
本安里	計	5,555	260	439	385	269	327	380	364	478
	男	2,672	137	210	195	136	191	199	177	238
	女	2,883	123	229	190	133	136	181	187	240
本上里	計	5,968	294	567	422	261	292	404	410	487
	男	2,825	154	317	215	138	133	213	192	218
	女	3,143	140	250	207	123	159	191	218	269
本揚里	計	9,331	433	819	664	399	457	578	635	797
	男	4,438	222	430	340	210	235	282	291	371
	女	4,893	211	389	324	189	222	296	344	426
寶獅里	計	3,968	128	101	104	153	213	307	312	366
	男	1,928	68	54	55	82	105	147	162	205
	女	2,040	60	47	49	71	108	160	150	161

之年齡分配(續2)

單位：人

40-44 歲	45-49 歲	50-54 歲	55-59 歲	60-64 歲	65-69 歲	70-74 歲	75-79 歲	80-84 歲	85-89 歲	90-94 歲	95-99 歲	100歲 以上
771	749	824	795	775	625	363	259	150	60	28	4	1
373	363	381	372	362	295	177	113	58	29	10	-	-
398	386	443	423	413	330	186	146	92	31	18	4	1
678	665	732	659	601	520	296	191	99	39	18	6	1
322	305	342	302	268	221	133	91	42	13	6	5	-
356	360	390	357	333	299	163	100	57	26	12	1	1
186	193	181	167	163	157	109	90	58	18	6	-	1
91	99	93	80	73	70	54	40	32	7	2	-	1
95	94	88	87	90	87	55	50	26	11	4	-	-
211	158	115	114	130	133	113	63	42	13	4	3	-
103	82	46	57	60	63	50	33	21	6	3	1	-
108	76	69	57	70	70	63	30	21	7	1	2	-
524	447	424	475	489	385	241	130	74	25	10	5	1
243	206	195	209	214	173	109	67	33	8	4	-	-
281	241	229	266	275	212	132	63	41	17	6	5	1
456	362	338	380	427	325	171	96	53	38	5	2	-
186	173	145	160	198	155	89	40	28	12	2	1	-
270	189	193	220	229	170	82	56	25	26	3	1	-
473	322	357	381	472	422	178	105	62	36	19	4	-
200	131	158	158	209	198	87	47	31	12	12	2	-
273	191	199	223	263	224	91	58	31	24	7	2	-
802	589	506	645	746	578	308	188	96	58	27	6	-
342	267	222	294	332	288	146	90	40	20	13	3	-
460	322	284	351	414	290	162	98	56	38	14	3	-
344	231	263	314	342	383	204	98	57	32	9	6	1
179	115	123	131	144	171	107	42	19	14	2	2	1
165	116	140	183	198	212	97	56	38	18	7	4	-

表 2-3 現住人口

年底及里別	性別	總計	0-4 歲	5-9 歲	10-14 歲	15-19 歲	20-24 歲	25-29 歲	30-34 歲	35-39 歲
寶德里	計	5,551	202	212	144	218	344	433	446	475
	男	2,663	99	110	76	124	177	198	232	224
	女	2,888	103	102	68	94	167	235	214	251
寶泰里	計	4,422	158	164	123	199	230	320	360	366
	男	2,085	80	79	66	107	122	155	183	161
	女	2,337	78	85	57	92	108	165	177	205
寶興里	計	7,356	268	258	180	327	407	540	505	694
	男	3,474	142	144	103	168	180	275	261	302
	女	3,882	126	114	77	159	227	265	244	392
寶中里	計	3,353	112	160	151	152	194	185	204	312
	男	1,633	60	97	75	87	107	97	99	161
	女	1,720	52	63	76	65	87	88	105	151
寶華里	計	3,768	135	187	225	161	234	241	302	321
	男	1,751	67	100	112	83	110	116	145	149
	女	2,017	68	87	113	78	124	125	157	172
寶國里	計	9,601	370	674	657	540	634	630	588	737
	男	4,536	198	343	338	262	339	333	285	365
	女	5,065	172	331	319	278	295	297	303	372
寶民里	計	3,670	153	196	153	164	224	224	262	356
	男	1,786	79	106	100	70	104	105	135	167
	女	1,884	74	90	53	94	120	119	127	189
寶慶里	計	3,137	99	186	154	157	183	180	195	291
	男	1,484	61	82	71	90	95	87	91	134
	女	1,653	38	104	83	67	88	93	104	157
寶業里	計	6,999	297	518	440	341	381	442	486	610
	男	3,247	140	272	238	163	181	224	231	281
	女	3,752	157	246	202	178	200	218	255	329

之年齡分配(續3)

單位：人

40-44 歲	45-49 歲	50-54 歲	55-59 歲	60-64 歲	65-69 歲	70-74 歲	75-79 歲	80-84 歲	85-89 歲	90-94 歲	95-99 歲	100歲 以上
485	396	385	430	479	447	212	117	73	34	16	3	-
227	182	188	188	209	211	103	63	29	16	6	1	-
258	214	197	242	270	236	109	54	44	18	10	2	-
389	379	346	339	367	347	177	83	36	23	12	4	-
192	162	153	136	168	160	94	40	15	3	5	4	-
197	217	193	203	199	187	83	43	21	20	7	-	-
658	576	590	553	566	527	338	184	99	65	18	3	-
321	268	267	243	253	231	155	89	41	22	7	2	-
337	308	323	310	313	296	183	95	58	43	11	1	-
331	230	240	227	231	238	158	105	79	29	14	1	-
142	121	111	101	110	100	71	44	33	13	4	-	-
189	109	129	126	121	138	87	61	46	16	10	1	-
290	207	260	325	324	266	142	73	36	28	8	3	-
131	82	123	129	151	121	71	36	9	9	5	2	-
159	125	137	196	173	145	71	37	27	19	3	1	-
830	730	722	689	683	542	265	136	101	47	21	5	-
354	289	299	314	294	257	127	68	39	21	9	2	-
476	441	423	375	389	285	138	68	62	26	12	3	-
324	240	279	227	289	274	148	80	39	26	8	4	-
158	115	149	89	133	128	78	43	15	9	3	-	-
166	125	130	138	156	146	70	37	24	17	5	4	-
291	203	213	204	258	263	122	74	35	19	9	1	-
131	98	106	88	110	126	61	31	14	5	3	-	-
160	105	107	116	148	137	61	43	21	14	6	1	-
631	458	463	557	489	413	205	109	92	42	18	7	-
271	200	202	222	208	195	116	44	36	13	8	2	-
360	258	261	335	281	218	89	65	56	29	10	5	-

表 2-3 現住人口

年底及里別	性別	總計	0-4 歲	5-9 歲	10-14 歲	15-19 歲	20-24 歲	25-29 歲	30-34 歲	35-39 歲
寶盛里	計	5,557	175	208	219	233	336	347	365	427
	男	2,691	87	113	110	129	164	182	205	208
	女	2,866	88	95	109	104	172	165	160	219
寶安里	計	7,892	277	271	234	350	505	553	565	669
	男	3,707	141	136	112	158	277	286	299	325
	女	4,185	136	135	122	192	228	267	266	344
寶龍里	計	4,822	149	209	255	231	325	321	256	323
	男	2,329	69	105	143	120	161	159	133	157
	女	2,493	80	104	112	111	164	162	123	166
寶珠里	計	7,427	157	167	155	260	424	458	431	551
	男	3,992	75	92	80	136	240	258	245	289
	女	3,435	82	75	75	124	184	200	186	262
寶玉里	計	10,025	367	688	647	496	605	649	662	780
	男	4,712	193	354	331	257	299	339	333	344
	女	5,313	174	334	316	239	306	310	329	436
灣子里	計	4,315	135	100	114	226	304	291	261	319
	男	2,097	81	51	61	126	163	145	141	156
	女	2,218	54	49	53	100	141	146	120	163
灣愛里	計	3,247	104	69	66	142	221	215	213	236
	男	1,636	58	35	35	65	117	110	124	124
	女	1,611	46	34	31	77	104	105	89	112
灣中里	計	5,900	180	124	114	219	358	392	401	523
	男	2,849	84	72	61	107	181	219	214	252
	女	3,051	96	52	53	112	177	173	187	271
灣華里	計	2,860	55	58	46	136	178	183	171	207
	男	1,398	26	29	28	68	107	105	79	114
	女	1,462	29	29	18	68	71	78	92	93

之年齡分配(續4)

單位：人

40-44 歲	45-49 歲	50-54 歲	55-59 歲	60-64 歲	65-69 歲	70-74 歲	75-79 歲	80-84 歲	85-89 歲	90-94 歲	95-99 歲	100歲 以上
513	419	426	435	464	428	279	141	79	41	20	2	-
249	180	200	199	221	183	144	66	20	17	12	2	-
264	239	226	236	243	245	135	75	59	24	8	-	-
706	575	582	650	630	615	338	177	103	51	33	8	-
336	259	255	269	262	273	156	87	37	21	15	3	-
370	316	327	381	368	342	182	90	66	30	18	5	-
401	379	415	338	326	360	227	152	93	43	14	4	1
197	174	215	157	143	159	101	77	36	15	8	-	-
204	205	200	181	183	201	126	75	57	28	6	4	1
669	684	701	789	645	590	346	208	102	64	23	3	-
370	392	397	431	334	294	176	102	43	29	8	1	-
299	292	304	358	311	296	170	106	59	35	15	2	-
947	747	716	793	679	588	334	169	85	52	17	4	-
387	331	306	353	311	273	155	82	34	19	9	2	-
560	416	410	440	368	315	179	87	51	33	8	2	-
414	404	430	343	286	259	192	118	80	31	5	1	2
206	189	203	171	111	105	84	49	37	11	4	1	2
208	215	227	172	175	154	108	69	43	20	1	-	-
316	272	284	310	275	204	110	91	69	39	10	1	-
175	130	149	158	129	97	50	36	29	11	3	1	-
141	142	135	152	146	107	60	55	40	28	7	-	-
596	514	554	470	425	402	279	172	125	33	16	3	-
293	252	262	217	187	179	121	81	47	14	6	-	-
303	262	292	253	238	223	158	91	78	19	10	3	-
253	271	282	241	219	205	132	108	74	21	13	7	-
120	122	126	123	108	78	67	46	35	10	5	2	-
133	149	156	118	111	127	65	62	39	11	8	5	-

表 2-3 現住人口

年底及里別	性別	總計	0-4 歲	5-9 歲	10-14 歲	15-19 歲	20-24 歲	25-29 歲	30-34 歲	35-39 歲
灣勝里	計	2,025	50	41	47	75	106	116	124	171
	男	1,001	29	25	22	39	53	66	60	85
	女	1,024	21	16	25	36	53	50	64	86
灣利里	計	3,415	105	88	68	115	190	192	228	275
	男	1,687	53	47	31	57	107	98	116	147
	女	1,728	52	41	37	58	83	94	112	128
灣復里	計	3,898	106	101	81	150	231	238	260	356
	男	1,899	60	46	32	87	129	134	125	193
	女	1,999	46	55	49	63	102	104	135	163
正興里	計	14,064	507	726	704	735	972	1,031	882	1,105
	男	6,671	285	380	392	389	477	517	464	545
	女	7,393	222	346	312	346	495	514	418	560
正順里	計	4,524	142	215	230	158	292	313	298	414
	男	2,122	67	116	100	81	136	159	145	197
	女	2,402	75	99	130	77	156	154	153	217
灣興里	計	2,194	76	123	116	107	126	123	137	153
	男	1,059	40	62	59	55	69	59	69	73
	女	1,135	36	61	57	52	57	64	68	80
灣成里	計	2,704	86	82	76	157	193	169	148	218
	男	1,328	52	37	37	84	98	90	70	106
	女	1,376	34	45	39	73	95	79	78	112
安康里	計	3,041	72	84	96	122	180	178	148	193
	男	1,529	40	39	49	62	95	92	75	103
	女	1,512	32	45	47	60	85	86	73	90
安寧里	計	1,997	40	54	80	66	105	134	97	123
	男	991	22	24	43	24	57	69	46	57
	女	1,006	18	30	37	42	48	65	51	66

之年齡分配(續5)

單位：人

40-44 歲	45-49 歲	50-54 歲	55-59 歲	60-64 歲	65-69 歲	70-74 歲	75-79 歲	80-84 歲	85-89 歲	90-94 歲	95-99 歲	100歲 以上
149	151	179	162	141	166	136	108	65	30	5	3	-
84	80	91	74	61	82	58	51	28	12	-	1	-
65	71	88	88	80	84	78	57	37	18	5	2	-
312	295	252	225	271	286	251	124	81	46	9	2	-
161	143	143	97	129	119	116	58	39	20	6	-	-
151	152	109	128	142	167	135	66	42	26	3	2	-
388	344	326	368	312	268	146	103	76	27	13	4	-
179	164	150	177	145	112	68	52	31	7	6	2	-
209	180	176	191	167	156	78	51	45	20	7	2	-
1,229	1,086	1,223	1,179	931	762	430	240	195	83	30	12	2
525	438	558	535	420	320	198	107	70	32	13	5	1
704	648	665	644	511	442	232	133	125	51	17	7	1
369	299	326	372	347	324	183	103	73	46	16	4	-
169	135	151	174	170	146	90	38	25	17	5	1	-
200	164	175	198	177	178	93	65	48	29	11	3	-
176	176	158	171	149	143	105	67	58	15	13	2	-
83	77	73	95	60	69	54	23	29	5	5	-	-
93	99	85	76	89	74	51	44	29	10	8	2	-
261	253	218	197	192	184	115	72	52	26	5	-	-
133	122	105	103	90	83	49	34	18	16	1	-	-
128	131	113	94	102	101	66	38	34	10	4	-	-
278	253	270	230	247	244	166	130	99	39	8	4	-
138	123	146	130	124	111	79	59	41	18	5	-	-
140	130	124	100	123	133	87	71	58	21	3	4	-
179	167	161	157	162	167	109	92	76	22	2	4	-
94	99	89	79	83	81	45	43	26	9	-	1	-
85	68	72	78	79	86	64	49	50	13	2	3	-

表 2-3 現住人口

年底及里別	性別	總計	0-4 歲	5-9 歲	10-14 歲	15-19 歲	20-24 歲	25-29 歲	30-34 歲	35-39 歲
安吉里	計	5,128	164	226	227	232	277	313	368	419
	男	2,378	81	113	107	117	145	160	171	213
	女	2,750	83	113	120	115	132	153	197	206
安發里	計	5,022	150	207	229	227	285	315	372	413
	男	2,355	72	110	132	130	143	161	178	185
	女	2,667	78	97	97	97	142	154	194	228
安東里	計	3,373	106	133	127	139	194	186	210	273
	男	1,640	56	66	62	82	95	102	102	152
	女	1,733	50	67	65	57	99	84	108	121
安和里	計	2,719	90	102	97	106	147	177	158	188
	男	1,360	42	54	49	53	92	90	97	98
	女	1,359	48	48	48	53	55	87	61	90
達德里	計	1,426	41	57	55	60	77	74	84	112
	男	716	25	32	29	39	38	31	47	51
	女	710	16	25	26	21	39	43	37	61
達明里	計	1,709	71	65	55	58	88	98	97	116
	男	834	36	36	34	33	38	51	57	60
	女	875	35	29	21	25	50	47	40	56
達仁里	計	1,614	48	68	54	66	76	104	106	121
	男	777	18	41	29	37	39	47	51	59
	女	837	30	27	25	29	37	57	55	62
達勇里	計	1,019	23	27	24	43	70	58	58	61
	男	515	16	12	15	19	40	30	34	26
	女	504	7	15	9	24	30	28	24	35
同德里	計	2,938	71	91	94	122	130	178	210	209
	男	1,464	36	42	44	57	73	99	105	110
	女	1,474	35	49	50	65	57	79	105	99

之年齡分配(續6)

單位：人

40-44 歲	45-49 歲	50-54 歲	55-59 歲	60-64 歲	65-69 歲	70-74 歲	75-79 歲	80-84 歲	85-89 歲	90-94 歲	95-99 歲	100歲 以上
432	365	408	424	414	400	200	117	88	39	12	3	-
203	161	179	179	168	182	91	50	35	17	5	1	-
229	204	229	245	246	218	109	67	53	22	7	2	-
414	333	298	372	490	455	231	104	69	34	20	4	-
189	161	123	145	210	203	114	49	27	13	9	1	-
225	172	175	227	280	252	117	55	42	21	11	3	-
254	239	251	213	245	261	220	161	95	38	22	5	1
107	116	130	92	109	114	94	78	48	22	9	3	1
147	123	121	121	136	147	126	83	47	16	13	2	-
224	193	222	198	200	236	153	108	79	30	10	1	-
117	94	104	101	79	107	74	55	38	10	5	1	-
107	99	118	97	121	129	79	53	41	20	5	-	-
103	107	95	99	104	103	95	72	53	29	5	1	-
50	52	49	47	55	51	43	34	24	14	4	1	-
53	55	46	52	49	52	52	38	29	15	1	-	-
145	114	122	124	136	137	101	84	57	37	4	-	-
75	51	59	62	63	57	42	40	28	10	2	-	-
70	63	63	62	73	80	59	44	29	27	2	-	-
111	100	111	140	123	137	89	61	59	31	8	1	-
59	51	56	68	59	53	41	29	27	11	2	-	-
52	49	55	72	64	84	48	32	32	20	6	1	-
69	65	87	95	84	75	71	39	42	17	10	1	-
35	28	46	47	50	41	29	15	18	8	5	1	-
34	37	41	48	34	34	42	24	24	9	5	-	-
253	207	211	215	252	243	200	107	84	35	21	5	-
144	111	105	98	111	109	102	50	39	16	11	2	-
109	96	106	117	141	134	98	57	45	19	10	3	-

表 2-3 現住人口

年底及里別	性別	總計	0-4 歲	5-9 歲	10-14 歲	15-19 歲	20-24 歲	25-29 歲	30-34 歲	35-39 歲
德智里	計	2,357	57	90	81	101	88	147	141	164
	男	1,150	28	49	43	51	42	81	78	83
	女	1,207	29	41	38	50	46	66	63	81
德仁里	計	2,068	48	74	69	71	94	139	129	178
	男	1,021	24	41	39	37	53	66	79	84
	女	1,047	24	33	30	34	41	73	50	94
安生里	計	1,538	32	44	48	66	87	70	97	113
	男	762	12	21	18	28	42	39	53	66
	女	776	20	23	30	38	45	31	44	47
德東里	計	851	21	26	22	32	38	46	52	75
	男	434	13	15	10	16	20	24	30	32
	女	417	8	11	12	16	18	22	22	43
德行里	計	1,167	25	27	29	49	58	68	77	78
	男	580	14	12	11	29	36	30	35	48
	女	587	11	15	18	20	22	38	42	30
精華里	計	1,646	35	55	48	61	95	85	92	105
	男	799	19	32	24	36	50	38	44	57
	女	847	16	23	24	25	45	47	48	48
民享里	計	2,172	58	65	61	75	118	129	134	171
	男	1,052	33	37	35	47	54	54	70	82
	女	1,120	25	28	26	28	64	75	64	89
安宜里	計	3,462	87	127	121	164	179	205	200	244
	男	1,673	46	67	68	78	99	108	106	126
	女	1,789	41	60	53	86	80	97	94	118
安泰里	計	4,186	129	157	123	173	228	228	254	325
	男	2,025	59	91	63	99	122	116	122	170
	女	2,161	70	66	60	74	106	112	132	155

之年齡分配(續7)

單位：人

40-44 歲	45-49 歲	50-54 歲	55-59 歲	60-64 歲	65-69 歲	70-74 歲	75-79 歲	80-84 歲	85-89 歲	90-94 歲	95-99 歲	100歲 以上
217	163	177	173	183	192	142	125	68	32	14	1	1
111	74	80	73	92	99	65	53	30	13	4	-	1
106	89	97	100	91	93	77	72	38	19	10	1	-
196	150	130	148	160	190	129	88	43	19	11	2	-
109	67	64	74	67	83	61	44	20	5	3	1	-
87	83	66	74	93	107	68	44	23	14	8	1	-
110	127	129	114	142	133	97	51	46	20	10	2	-
47	64	73	54	72	62	48	30	21	8	2	2	-
63	63	56	60	70	71	49	21	25	12	8	-	-
57	64	68	64	60	82	51	40	33	13	6	1	-
31	33	41	37	31	36	21	22	18	2	2	-	-
26	31	27	27	29	46	30	18	15	11	4	1	-
80	63	97	98	105	112	60	42	48	31	13	7	-
36	30	43	47	51	63	37	14	20	15	6	3	-
44	33	54	51	54	49	23	28	28	16	7	4	-
107	126	124	122	153	144	114	78	49	32	12	8	1
51	60	67	55	73	73	52	33	21	7	3	4	-
56	66	57	67	80	71	62	45	28	25	9	4	1
156	162	151	161	186	185	132	97	72	42	15	2	-
71	76	80	72	99	83	62	41	33	18	4	1	-
85	86	71	89	87	102	70	56	39	24	11	1	-
290	310	278	244	231	252	224	160	92	46	4	4	-
125	154	146	118	99	103	96	73	40	15	3	3	-
165	156	132	126	132	149	128	87	52	31	1	1	-
346	348	337	296	297	375	239	151	104	49	23	3	1
165	180	166	140	117	164	109	67	46	15	13	1	-
181	168	171	156	180	211	130	84	58	34	10	2	1

表 2-3 現住人口

年底及里別	性別	總計	0-4 歲	5-9 歲	10-14 歲	15-19 歲	20-24 歲	25-29 歲	30-34 歲	35-39 歲
安邦里	計	4,162	130	152	131	186	224	250	279	346
	男	2,026	64	82	61	101	127	127	153	177
	女	2,136	66	70	70	85	97	123	126	169
十全里	計	1,935	90	67	48	85	119	133	151	155
	男	928	49	32	27	45	52	65	76	73
	女	1,007	41	35	21	40	67	68	75	82
十美里	計	1,930	51	55	72	75	101	123	120	148
	男	959	25	30	47	38	52	58	71	88
	女	971	26	25	25	37	49	65	49	60
德北里	計	2,108	68	60	48	88	100	136	132	176
	男	1,054	41	37	26	45	47	76	60	91
	女	1,054	27	23	22	43	53	60	72	85
立誠里	計	742	18	20	16	30	37	50	50	38
	男	347	7	10	12	13	15	22	28	21
	女	395	11	10	4	17	22	28	22	17
立業里	計	1,038	34	26	22	39	56	68	59	76
	男	501	15	18	11	20	26	37	28	34
	女	537	19	8	11	19	30	31	31	42
港東里	計	1,478	24	34	35	51	59	91	79	114
	男	724	10	18	16	27	36	45	46	61
	女	754	14	16	19	24	23	46	33	53
港新里	計	1,602	41	73	69	70	90	90	88	106
	男	780	27	34	34	29	46	44	43	60
	女	822	14	39	35	41	44	46	45	46
港西里	計	840	23	23	13	15	31	46	51	61
	男	438	10	9	8	9	15	23	24	41
	女	402	13	14	5	6	16	23	27	20

之年齡分配(續8)

單位：人

40-44 歲	45-49 歲	50-54 歲	55-59 歲	60-64 歲	65-69 歲	70-74 歲	75-79 歲	80-84 歲	85-89 歲	90-94 歲	95-99 歲	100歲 以上
336	300	292	309	314	333	209	168	126	50	23	3	1
159	131	143	154	144	148	95	74	55	20	8	2	1
177	169	149	155	170	185	114	94	71	30	15	1	-
150	144	130	156	160	132	92	49	41	20	10	3	-
77	71	60	76	66	66	38	23	16	8	5	3	-
73	73	70	80	94	66	54	26	25	12	5	-	-
142	146	115	145	160	209	120	63	49	23	9	4	-
71	73	55	65	77	97	57	24	21	5	4	1	-
71	73	60	80	83	112	63	39	28	18	5	3	-
195	156	154	154	200	179	106	64	50	26	11	3	2
96	79	69	83	87	89	55	32	25	12	3	-	1
99	77	85	71	113	90	51	32	25	14	8	3	1
48	41	50	60	52	72	54	30	44	25	4	3	-
23	15	19	31	30	36	22	12	17	10	2	2	-
25	26	31	29	22	36	32	18	27	15	2	1	-
100	55	51	83	109	80	54	51	35	23	14	3	-
50	31	24	39	54	35	22	23	19	8	6	1	-
50	24	27	44	55	45	32	28	16	15	8	2	-
119	111	101	135	145	150	93	56	48	23	8	1	1
57	57	39	77	71	65	47	23	21	5	2	1	-
62	54	62	58	74	85	46	33	27	18	6	-	1
129	124	132	116	126	134	94	61	29	26	3	1	-
60	66	59	58	60	64	45	24	11	13	3	-	-
69	58	73	58	66	70	49	37	18	13	-	1	-
56	68	76	74	88	78	51	28	33	15	10	-	-
29	37	32	40	48	35	33	13	16	10	6	-	-
27	31	44	34	40	43	18	15	17	5	4	-	-

表 2-3 現住人口

年底及里別	性別	總計	0-4 歲	5-9 歲	10-14 歲	15-19 歲	20-24 歲	25-29 歲	30-34 歲	35-39 歲
博愛里	計	1,221	33	18	9	40	76	86	83	83
	男	593	15	8	7	21	40	49	37	46
	女	628	18	10	2	19	36	37	46	37
博惠里	計	4,645	116	245	203	199	217	265	307	365
	男	2,216	64	124	113	104	111	134	155	190
	女	2,429	52	121	90	95	106	131	152	175
長明里	計	1,158	26	41	39	48	64	65	55	100
	男	587	13	23	25	26	33	31	29	58
	女	571	13	18	14	22	31	34	26	42
建東里	計	1,278	31	30	22	46	50	69	92	91
	男	590	16	17	12	25	22	32	41	46
	女	688	15	13	10	21	28	37	51	45
興德里	計	2,060	56	48	42	69	120	157	155	143
	男	981	23	27	22	38	58	70	74	77
	女	1,079	33	21	20	31	62	87	81	66
鳳南里	計	915	21	20	14	30	40	45	41	56
	男	471	13	12	10	16	23	26	27	27
	女	444	8	8	4	14	17	19	14	29
鳳北里	計	1,467	48	39	19	51	83	84	96	105
	男	747	26	22	9	30	39	46	49	60
	女	720	22	17	10	21	44	38	47	45
德西里	計	995	28	29	29	41	59	87	60	74
	男	507	18	15	11	21	34	45	34	37
	女	488	10	14	18	20	25	42	26	37
豐裕里	計	2,631	65	66	61	93	135	159	184	199
	男	1,300	32	40	39	44	65	84	96	97
	女	1,331	33	26	22	49	70	75	88	102

之年齡分配(續9)

單位：人

40-44 歲	45-49 歲	50-54 歲	55-59 歲	60-64 歲	65-69 歲	70-74 歲	75-79 歲	80-84 歲	85-89 歲	90-94 歲	95-99 歲	100歲 以上
89	85	107	105	116	112	64	50	34	16	12	3	-
44	45	40	49	55	56	30	21	16	8	4	2	-
45	40	67	56	61	56	34	29	18	8	8	1	-
416	311	287	343	384	407	264	147	111	36	19	3	-
195	139	130	165	155	186	118	65	45	13	8	2	-
221	172	157	178	229	221	146	82	66	23	11	1	-
106	84	83	83	98	105	63	38	34	15	9	2	-
58	38	44	42	53	41	31	15	16	8	2	1	-
48	46	39	41	45	64	32	23	18	7	7	1	-
109	106	135	127	117	107	60	45	22	11	8	-	-
42	52	54	57	59	47	30	22	9	3	4	-	-
67	54	81	70	58	60	30	23	13	8	4	-	-
138	171	174	194	184	145	113	65	43	34	7	2	-
57	69	98	92	92	64	58	23	20	15	2	2	-
81	102	76	102	92	81	55	42	23	19	5	-	-
77	51	72	89	88	96	62	34	46	27	5	1	-
47	22	33	40	44	47	32	16	19	13	3	1	-
30	29	39	49	44	49	30	18	27	14	2	-	-
102	108	110	131	117	120	91	69	57	25	10	1	1
54	54	58	60	61	54	48	39	23	8	6	-	1
48	54	52	71	56	66	43	30	34	17	4	1	-
69	82	69	91	75	76	50	37	28	9	2	-	-
39	44	36	40	41	37	20	19	11	5	-	-	-
30	38	33	51	34	39	30	18	17	4	2	-	-
228	203	209	214	248	207	146	99	74	27	12	2	-
113	104	111	110	119	85	63	48	34	12	3	1	-
115	99	98	104	129	122	83	51	40	15	9	1	-

表 2-3 現住人口

年底及里別	性別	總計	0-4 歲	5-9 歲	10-14 歲	15-19 歲	20-24 歲	25-29 歲	30-34 歲	35-39 歲
川東里	計	1,329	26	31	23	53	107	91	90	89
	男	693	14	13	10	31	64	54	50	47
	女	636	12	18	13	22	43	37	40	42
裕民里	計	1,429	33	53	42	81	86	89	59	121
	男	740	21	31	27	39	41	53	29	68
	女	689	12	22	15	42	45	36	30	53
力行里	計	1,168	37	19	23	51	70	84	67	89
	男	610	20	7	11	28	34	52	36	49
	女	558	17	12	12	23	36	32	31	40
千歲里	計	1,226	43	34	18	43	55	70	84	108
	男	593	25	18	7	24	29	37	47	49
	女	633	18	16	11	19	26	33	37	59
立德里	計	1,296	29	35	27	62	59	81	77	95
	男	625	19	19	14	36	32	38	35	43
	女	671	10	16	13	26	27	43	42	52
千北里	計	1,137	33	35	26	40	61	69	78	64
	男	558	18	21	17	26	32	38	42	30
	女	579	15	14	9	14	29	31	36	34
千秋里	計	2,160	45	46	41	75	99	128	137	173
	男	1,078	18	22	21	33	58	76	74	75
	女	1,082	27	24	20	42	41	52	63	98

之年齡分配(續完)

單位：人

40-44 歲	45-49 歲	50-54 歲	55-59 歲	60-64 歲	65-69 歲	70-74 歲	75-79 歲	80-84 歲	85-89 歲	90-94 歲	95-99 歲	100歲 以上
76	96	135	150	128	92	55	43	29	12	3	-	-
41	53	65	73	68	42	28	21	12	6	1	-	-
35	43	70	77	60	50	27	22	17	6	2	-	-
172	140	126	93	102	98	65	33	24	8	3	1	-
88	77	62	47	47	46	32	20	7	3	2	-	-
84	63	64	46	55	52	33	13	17	5	1	1	-
100	63	83	102	118	82	76	39	33	21	7	4	-
54	40	39	48	69	35	40	21	14	8	3	2	-
46	23	44	54	49	47	36	18	19	13	4	2	-
95	74	89	88	109	112	81	53	42	22	6	-	-
50	39	37	39	54	49	34	23	20	9	3	-	-
45	35	52	49	55	63	47	30	22	13	3	-	-
101	104	106	106	101	98	91	58	33	18	11	4	-
53	55	49	44	49	44	37	30	14	8	6	-	-
48	49	57	62	52	54	54	28	19	10	5	4	-
85	80	116	82	88	88	57	53	45	28	8	-	1
40	39	54	40	46	37	23	17	22	13	3	-	-
45	41	62	42	42	51	34	36	23	15	5	-	1
184	174	185	167	184	205	125	93	62	29	8	-	-
106	87	94	81	101	89	55	41	29	14	4	-	-
78	87	91	86	83	116	70	52	33	15	4	-	-

表 2-4 現住人口

年底及里別	年齡分配			
	0-14歲 (人)	比率 (%)	15-64歲 (人)	比率 (%)
民國100年 2011	50,005	13.65	268,325	15.14
民國101年 2012	47,948	13.18	266,503	75.17
民國102年 2013	46,628	12.82	264,557	74.91
民國103年 2014	45,266	12.43	262,672	74.63
民國104年 2015	43,495	11.91	260,546	135.28
民國105年 2016	42,739	22.35	256,696	134.21
民國106年 2017	41,865	22.05	252,905	133.22
民國107年 2018	41,113	11.09	248,289	72.44
民國108年 2019	40,315	11.88	244,504	72.07
民國109年 2020	39,603	11.76	239,640	71.14
鼎金里	434	9.94	3,242	74.27
鼎盛里	1,311	14.58	6,525	72.59
鼎強里	559	12.33	3,296	72.70
鼎力里	578	12.66	3,226	70.64
鼎西里	852	10.45	6,122	75.08
鼎中里	310	8.01	2,856	73.80
鼎泰里	3,552	13.99	18,833	74.15
本館里	876	9.19	7,167	75.18
本和里	825	10.20	6,091	75.33
本文里	180	8.32	1,544	71.38
本武里	368	18.21	1,282	63.43
本元里	1,026	16.40	4,361	69.69
本安里	1,084	19.51	3,781	68.06
本上里	1,283	21.50	3,859	64.66
本揚里	1,916	20.53	6,154	65.95
寶獅里	333	8.39	2,845	71.70
寶德里	558	10.05	4,091	73.70
寶泰里	445	10.06	3,295	74.51
寶興里	706	9.60	5,416	73.63
寶中里	423	12.62	2,306	68.77

資料來源：高雄市政府民政局。

之年齡結構

年齡分配		扶老比 (%)	扶幼比 (%)	扶養比 (%)	老化 指數
65歲以上 (人)	比率 (%)				
33,829	11.20	12.61	18.64	31.24	67.65
35,259	11.65	13.23	17.99	31.22	73.54
37,303	12.27	14.10	17.62	31.73	80.00
39,681	12.94	15.11	17.23	32.34	87.66
42,128	21.87	16.17	16.69	32.86	96.86
45,453	23.76	17.71	16.65	34.36	106.35
48,473	25.53	19.17	16.55	35.72	115.78
51,511	16.47	22.73	15.31	38.04	148.51
54,450	16.05	22.27	16.49	38.76	135.06
57,625	17.11	24.05	16.53	40.57	145.51
689	15.78	21.25	13.39	34.64	158.76
1,153	12.83	17.67	20.09	37.76	87.95
679	14.98	20.60	16.96	37.56	121.47
763	16.71	23.65	17.92	41.57	132.01
1,180	14.47	19.27	13.92	33.19	138.50
704	18.19	24.65	10.85	35.50	227.10
3,012	11.86	15.99	18.86	34.85	84.80
1,490	15.63	20.79	12.22	33.01	170.09
1,170	14.47	19.21	13.54	32.75	141.82
439	20.30	28.43	11.66	40.09	243.89
371	18.36	28.94	28.71	57.64	100.82
871	13.92	19.97	23.53	43.50	84.89
690	12.42	18.25	28.67	46.92	63.65
826	13.84	21.40	33.25	54.65	64.38
1,261	13.51	20.49	31.13	51.62	65.81
790	19.91	27.77	11.70	39.47	237.24
902	16.25	22.05	13.64	35.69	161.65
682	15.42	20.70	13.51	34.20	153.26
1,234	16.78	22.78	13.04	35.82	174.79
624	18.61	27.06	18.34	45.40	147.52

表 2-4 現住人口

年底及里別	年齡分配			
	0-14歲 (人)	比率 (%)	15-64歲 (人)	比率 (%)
寶華里	547	14.52	2,665	70.73
寶國里	1,701	17.72	6,783	70.65
寶民里	502	13.68	2,589	70.54
寶慶里	439	13.99	2,175	69.33
寶業里	1,255	17.93	4,858	69.41
寶盛里	602	10.83	3,965	71.35
寶安里	782	9.91	5,785	73.30
寶龍里	613	12.71	3,315	68.75
寶珠里	479	6.45	5,612	75.56
寶玉里	1,702	16.98	7,074	70.56
灣子里	349	8.09	3,278	75.97
灣愛里	239	7.36	2,484	76.50
灣中里	418	7.08	4,452	75.46
灣華里	159	5.56	2,141	74.86
灣勝里	138	6.81	1,374	67.85
灣利里	261	7.64	2,355	68.96
灣復里	288	7.39	2,973	76.27
正興里	1,937	13.77	10,373	73.76
正順里	587	12.98	3,188	70.47
灣興里	315	14.36	1,476	67.27
灣成里	244	9.02	2,006	74.19
安康里	252	8.29	2,099	69.02
安寧里	174	8.71	1,351	67.65
安吉里	617	12.03	3,652	71.22
安發里	586	11.67	3,519	70.07
安東里	366	10.85	2,204	65.34
安和里	289	10.63	1,813	66.68
達德里	153	10.73	915	64.17
達明里	191	11.18	1,098	64.25
達仁里	170	10.53	1,058	65.55
達勇里	74	7.26	690	67.71

之年齡結構(續1)

年齡分配		扶老比 (%)	扶幼比 (%)	扶養比 (%)	老化 指數
65歲以上 (人)	比率 (%)				
556	14.76	20.86	20.53	41.39	101.65
1,117	11.63	16.47	25.08	41.55	65.67
579	15.78	22.36	19.39	41.75	115.34
523	16.67	24.05	20.18	44.23	119.13
886	12.66	18.24	25.83	44.07	70.60
990	17.82	24.97	15.18	40.15	164.45
1,325	16.79	22.90	13.52	36.42	169.44
894	18.54	26.97	18.49	45.46	145.84
1,336	17.99	23.81	8.54	32.34	278.91
1,249	12.46	17.66	24.06	41.72	73.38
688	15.94	20.99	10.65	31.64	197.13
524	16.14	21.10	9.62	30.72	219.25
1,030	17.46	23.14	9.39	32.52	246.41
560	19.58	26.16	7.43	33.58	352.20
513	25.33	37.34	10.04	47.38	371.74
799	23.40	33.93	11.08	45.01	306.13
637	16.34	21.43	9.69	31.11	221.18
1,754	12.47	16.91	18.67	35.58	90.55
749	16.56	23.49	18.41	41.91	127.60
403	18.37	27.30	21.34	48.64	127.94
454	16.79	22.63	12.16	34.80	186.07
690	22.69	32.87	12.01	44.88	273.81
472	23.64	34.94	12.88	47.82	271.26
859	16.75	23.52	16.89	40.42	139.22
917	18.26	26.06	16.65	42.71	156.48
803	23.81	36.43	16.61	53.04	219.40
617	22.69	34.03	15.94	49.97	213.49
358	25.11	39.13	16.72	55.85	233.99
420	24.58	38.25	17.40	55.65	219.90
386	23.92	36.48	16.07	52.55	227.06
255	25.02	36.96	10.72	47.68	344.59

表 2-4 現住人口

年底及里別	年齡分配			
	0-14歲 (人)	比率 (%)	15-64歲 (人)	比率 (%)
同德里	256	8.71	1,987	67.63
德智里	228	9.67	1,554	65.93
德仁里	191	9.24	1,395	67.46
安生里	124	8.06	1,055	68.60
德東里	69	8.11	556	65.33
德行里	81	6.94	773	66.24
精華里	138	8.38	1,070	65.01
民享里	184	8.47	1,443	66.44
安宜里	335	9.68	2,345	67.74
安泰里	409	9.77	2832	67.65
安邦里	413	9.92	2,836	68.14
十全里	205	10.59	1,383	71.47
十美里	178	9.22	1,275	66.06
德北里	176	8.35	1,491	70.73
立誠里	54	7.28	456	61.46
立業里	82	7.90	696	67.05
港東里	93	6.29	1,005	68.00
港新里	183	11.42	1,071	66.85
港西里	59	7.02	566	67.38
博愛里	60	4.91	870	71.25
博惠里	564	12.14	3,094	66.61
長明里	106	9.15	786	67.88
建東里	83	6.49	942	73.71
興德里	146	7.09	1,505	73.06
鳳南里	55	6.01	589	64.37
鳳北里	106	7.23	987	67.28
德西里	86	8.64	707	71.06
豐裕里	192	7.30	1,872	71.15
川東里	80	6.02	1,015	76.37
裕民里	128	8.96	1,069	74.81
力行里	79	6.76	827	70.80

之年齡結構(續2)

年齡分配		扶老比 (%)	扶幼比 (%)	扶養比 (%)	老化 指數
65歲以上 (人)	比率 (%)				
695	23.66	34.98	12.88	47.86	271.48
575	24.40	37.00	14.67	51.67	252.19
482	23.31	34.55	13.69	48.24	252.36
359	23.34	34.03	11.75	45.78	289.52
226	26.56	40.65	12.41	53.06	327.54
313	26.82	40.49	10.48	50.97	386.42
438	26.61	40.93	12.90	53.83	317.39
545	25.09	37.77	12.75	50.52	296.20
782	22.59	33.35	14.29	47.63	233.43
945	22.58	33.37	14.44	47.81	231.05
913	21.94	32.19	14.56	46.76	221.07
347	17.93	25.09	14.82	39.91	169.27
477	24.72	37.41	13.96	51.37	267.98
441	20.92	29.58	11.80	41.38	250.57
232	31.27	50.88	11.84	62.72	429.63
260	25.05	37.36	11.78	49.14	317.07
380	25.71	37.81	9.25	47.06	408.60
348	21.72	32.49	17.09	49.58	190.16
215	25.60	37.99	10.42	48.41	364.41
291	23.83	33.45	6.90	40.34	485.00
987	21.25	31.90	18.23	50.13	175.00
266	22.97	33.84	13.49	47.33	250.94
253	19.80	26.86	8.81	35.67	304.82
409	19.85	27.18	9.70	36.88	280.14
271	29.62	46.01	9.34	55.35	492.73
374	25.49	37.89	10.74	48.63	352.83
202	20.30	28.57	12.16	40.74	234.88
567	21.55	30.29	10.26	40.54	295.31
234	17.61	23.05	7.88	30.94	292.50
232	16.24	21.70	11.97	33.68	181.25
262	22.43	31.68	9.55	41.23	331.65

表 2-4 現住人口

年底及里別	年齡分配			
	0-14歲 (人)	比率 (%)	15-64歲 (人)	比率 (%)
千歲里	95	7.75	815	66.48
立德里	91	7.02	892	68.83
千北里	94	8.27	763	67.11
千秋里	132	6.11	1,506	69.72

之年齡結構(續完)

年齡分配		扶老比 (%)	扶幼比 (%)	扶養比 (%)	老化 指數
65歲以上 (人)	比率 (%)				
316	25.77	38.77	11.66	50.43	332.63
313	24.15	35.09	10.20	45.29	343.96
280	24.63	36.70	12.32	49.02	297.87
522	24.17	34.66	8.76	43.43	395.45

表 2-5 15歲以上現住人口之

年底及年齡組別	性別	總計	識字者				
			合計	博士		碩士	
				畢業	肄業	畢業	肄業
民國100年 2011	計	302,154	298,989	1,134	695	12,679	4,949
	男	146,055	145,817	823	482	7,878	2,757
	女	156,099	153,172	311	213	4,801	2,192
民國101年 2012	計	301,762	298,787	1,245	751	13,619	5,105
	男	145,537	145,328	887	525	8,399	2,829
	女	156,225	153,459	358	226	5,220	2,276
民國102年 2013	計	301,860	299,046	1,355	804	14,467	5,190
	男	145,431	145,242	968	559	8,828	2,865
	女	156,429	153,804	387	245	5,639	2,325
民國103年 2014	計	302,353	299,707	1,456	853	15,297	5,309
	男	145,282	145,111	1,044	581	9,235	2,916
	女	157,071	154,596	412	272	6,062	2,393
民國104年 2015	計	302,674	300,221	1,540	884	16,048	5,331
	男	145,397	145,245	1,096	594	9,613	2,942
	女	15,179	14,414	19	10	289	168
民國105年 2016	計	302,149	299,875	1,605	895	16,729	5,282
	男	144,908	144,774	1,141	600	9,934	2,942
	女	157,241	155,101	464	295	6,795	2,340
民國106年 2017	計	301,378	299,266	1,660	896	17,418	5,379
	男	144,303	144,180	1,168	594	10,318	2,973
	女	157,075	155,086	492	302	7,100	2,406
民國107年 2018	計	299,800	297,811	1,728	869	18,020	5,404
	男	143,277	143,161	1,222	572	10,622	2,975
	女	156,523	154,650	506	297	7,398	2,429
民國108年 2019	計	298,954	297,077	1,792	868	18,712	5,355
	男	142,804	142,695	1,272	565	10,983	2,924
	女	156,150	154,382	520	303	7,729	2,431

資料來源：高雄市政府民政局。

教育程度－按年齡別分

單位：人

識字者					
大學 (含獨立學院)		專科			
		二、三年制		五年制後二年	
畢業	肄業	畢業	肄業	畢業	肄業
54,303	18,830	16,128	2,736	21,157	1,254
26,805	10,121	7,185	1,589	11,697	767
27,498	8,709	8,943	1,147	9,460	487
56,303	19,318	15,944	2,721	20,792	1,244
27,638	10,418	7,156	1,573	11,434	748
28,665	8,900	8,788	1,148	9,358	496
58,275	20,095	15,786	2,721	20,273	1,248
28,496	10,685	7,101	1,554	11,151	751
29,779	9,410	8,685	1,167	9,122	497
61,485	18,879	15,780	2,753	20,068	1,221
29,977	10,053	7,137	1,543	10,969	730
31,508	8,826	8,643	1,210	9,099	491
62,994	19,394	15,786	2,748	19,848	1,142
30,602	10,274	7,169	1,529	10,835	699
2,284	950	631	118	478	37
65,101	19,385	15,737	2,747	19,669	1,114
31,463	10,298	7,178	1,522	10,684	680
33,638	9,087	8,559	1,225	8,985	434
66,894	19,132	15,729	2,662	19,372	1,115
32,184	10,179	7,173	1,499	10,480	668
34,710	8,953	8,556	1,163	8,892	447
68,597	18,812	15,667	2,593	19,115	1,111
32,833	10,025	7,181	1,470	10,333	652
35,764	8,787	8,486	1,123	8,782	459
70,615	18,602	15,598	2,500	18,946	1,090
33,686	10,046	7,146	1,404	10,199	632
36,929	8,556	8,452	1,096	8,747	458

表 2-5 15歲以上現住人口之

年底及年齡組別	性別	識字者				
		高級中等				
		普通教育(高中)		職業教育(高職)		
		畢業	肄業	畢業	肄業	五專前三年肄業
民國100年 2011	計	16,606	7,723	58,942	12,188	1,931
	男	8,324	4,133	27,557	7,091	448
	女	8,282	3,590	31,385	5,097	1,483
民國101年 2012	計	15,971	7,871	58,363	12,117	1,773
	男	7,927	4,136	27,252	6,947	413
	女	8,044	3,735	31,111	5,170	1,360
民國102年 2013	計	15,585	7,864	58,126	11,835	1,700
	男	7,678	4,132	27,226	6,820	392
	女	7,907	3,732	30,900	5,015	1,308
民國103年 2014	計	15,500	7,460	58,185	11,358	1,694
	男	7,592	3,876	27,324	6,468	392
	女	7,908	3,584	30,861	4,890	1,302
民國104年 2015	計	15,241	7,505	57,836	11,157	1,707
	男	7,452	3,991	27,098	6,472	393
	女	596	321	3,448	605	153
民國105年 2016	計	15,041	7,384	57,444	10,920	1,679
	男	7,303	3,904	26,921	6,400	395
	女	7,738	3,480	30,523	4,520	1,284
民國106年 2017	計	14,912	7,260	44,232	10,461	1,638
	男	7,215	3,805	26,715	6,191	402
	女	7,697	3,455	30,403	4,270	1,236
民國107年 2018	計	14,703	7,107	56,770	9,821	1,604
	男	7,090	3,685	26,605	5,780	401
	女	7,613	3,422	30,165	4,041	1,203
民國108年 2019	計	14,501	6,733	56,530	9,164	1,568
	男	6,961	3,500	26,509	5,389	414
	女	7,540	3,233	30,021	3,775	1,154

教育程度－按年齡別分(續1)

單位：人

識字者							不識字者
國(初)中		初職		小學		自修	
畢業	肄業	畢業	肄業	畢業	肄業		
26,086	4,751	626	127	31,283	4,257	604	3,165
12,566	2,554	338	82	11,280	1,227	113	238
13,520	2,197	288	45	20,003	3,030	491	2,927
25,178	4,680	599	122	30,422	4,075	574	2,975
12,056	2,516	322	78	10,809	1,158	107	209
13,122	2,164	277	44	19,613	2,917	467	2,766
24,676	4,413	596	118	29,639	3,742	538	2,814
11,778	2,386	315	74	10,403	983	97	189
12,898	2,027	281	44	19,236	2,759	441	2,625
24,239	4,433	591	115	28,928	3,594	509	2,646
11,474	2,360	311	74	10,034	932	89	171
12,765	2,073	280	41	18,894	2,662	420	2,475
23,739	4,461	574	111	28,064	3,641	470	2,453
11,095	2,372	299	70	9,591	981	78	152
1,807	244	13	2	1,752	354	135	765
23,315	3,998	563	109	27,228	3,495	435	2,274
10,821	2,100	293	70	9,151	906	68	134
12,494	1,898	270	39	18,077	2,589	367	2,140
22,960	3,901	536	108	26,395	3,317	403	2,112
10,583	2,021	274	69	8,734	875	60	123
12,377	1,880	262	39	17,661	2,442	343	1,989
22,473	3,825	515	101	25,540	3,057	379	1,989
10,289	1,996	262	62	8,315	735	56	116
12,184	1,829	253	39	17,225	2,322	323	1,873
22,117	3,742	489	98	24,759	2,946	352	1,877
10,049	1,946	249	59	7,998	713	51	109
12,068	1,796	240	39	16,761	2,233	301	1,768

表 2-5 15歲以上現住人口之

年底及年齡組別	性別	總計	識字者				
			合計	博士		碩士	
				畢業	肄業	畢業	肄業
民國109年 2020	計	297,265	295,506	1,847	877	19,269	5,397
	男	141,816	141,710	1,298	570	11,265	2,930
	女	155,449	153,796	549	307	8,004	2,467
15 ~ 19 歲	計	15,190	15,187	-	-	-	-
	男	7,861	7,859	-	-	-	-
	女	7,329	7,328	-	-	-	-
20 ~ 24 歲	計	20,184	20,183	-	12	160	1,177
	男	10,328	10,327	-	5	101	693
	女	9,856	9,856	-	7	59	484
25 ~ 29 歲	計	22,002	22,000	11	85	2,410	1,021
	男	11,268	11,268	7	67	1,489	557
	女	10,734	10,732	4	18	921	464
30 ~ 34 歲	計	22,193	22,193	80	106	3,160	713
	男	11,226	11,226	55	64	1,852	368
	女	10,967	10,967	25	42	1,308	345
35 ~ 39 歲	計	26,735	26,731	230	166	3,460	662
	男	13,103	13,100	158	99	1,979	335
	女	13,632	13,631	72	67	1,481	327
40 ~ 44 歲	計	28,952	28,944	340	173	2,973	642
	男	13,658	13,656	223	111	1,591	348
	女	15,294	15,288	117	62	1,382	294
45 ~ 49 歲	計	25,762	25,750	243	128	2,242	449
	男	11,987	11,983	151	82	1,179	225
	女	13,775	13,767	92	46	1,063	224
50 ~ 54 歲	計	26,538	26,519	272	106	1,967	323
	男	12,511	12,503	177	62	1,125	157
	女	14,027	14,016	95	44	842	166

教育程度－按年齡別分(續2)

單位：人

識字者					
大學 (含獨立學院)		專科			
		二、三年制		五年制後二年	
畢業	肄業	畢業	肄業	畢業	肄業
72,251	18,221	15,499	2,359	18,789	1,029
34,341	9,834	7,144	1,310	10,095	603
37,910	8,387	8,355	1,049	8,694	426
-	3,785	-	91	-	53
-	1,980	-	48	-	15
-	1,805	-	43	-	38
5,326	8,912	408	273	661	39
2,274	4,749	278	169	124	11
3,052	4,163	130	104	537	28
12,709	1,684	426	169	319	20
5,791	1,059	300	105	68	3
6,918	625	126	64	251	17
11,847	1,173	570	245	303	14
5,390	711	324	151	73	8
6,457	462	246	94	230	6
11,668	895	1,752	522	773	93
5,231	511	796	308	295	46
6,437	384	956	214	478	47
8,738	547	3,442	430	1,774	186
3,825	298	1,310	242	777	102
4,913	249	2,132	188	997	84
5,640	303	3,000	207	2,509	126
2,570	135	1,159	111	1,226	81
3,070	168	1,841	96	1,283	45
4,394	276	2,266	169	2,946	112
2,110	91	1,052	76	1,558	81
2,284	185	1,214	93	1,388	31

表 2-5 15歲以上現住人口之

年底及年齡組別	性別	識字者				
		高級中等				
		普通教育(高中)		職業教育(高職)		
		畢業	肄業	畢業	肄業	五專前三年肄業
民國109年 2020	計	14,272	6,446	56,095	8,753	1,560
	男	6,809	3,389	26,295	5,154	432
15 ~ 19 歲	女	7,463	3,057	29,800	3,599	1,128
	計	241	4,436	535	3,840	1,113
20 ~ 24 歲	男	116	2,309	355	2,217	266
	女	125	2,127	180	1,623	847
25 ~ 29 歲	計	370	210	1,827	478	212
	男	224	107	1,143	323	58
30 ~ 34 歲	女	146	103	684	155	154
	計	314	100	1,998	494	74
35 ~ 39 歲	男	196	55	1,168	298	20
	女	118	45	830	196	54
40 ~ 44 歲	計	435	81	2,443	550	62
	男	277	44	1,379	317	21
45 ~ 49 歲	女	158	37	1,064	233	41
	計	485	266	3,943	769	58
50 ~ 54 歲	男	203	149	2,147	446	36
	女	282	117	1,796	323	22
55 ~ 59 歲	計	897	128	6,532	473	10
	男	378	77	3,252	288	8
60 ~ 64 歲	女	519	51	3,280	185	2
	計	1,243	180	6,987	369	12
65 ~ 69 歲	男	518	92	3,118	255	10
	女	725	88	3,869	114	2
70 ~ 74 歲	計	1,644	180	8,303	430	4
	男	735	93	3,451	255	4
75 ~ 79 歲	女	909	87	4,852	175	-

教育程度—按年齡別分(續3)

單位：人

識字者							不識字者
國(初)中		初職		小學		自修	
畢業	肄業	畢業	肄業	畢業	肄業		
21,717	3,443	464	95	23,928	2,867	328	1,759
9,835	1,770	235	57	7,594	704	46	106
11,882	1,673	229	38	16,334	2,163	282	1,653
82	790	-	-	7	214	-	3
43	401	-	-	4	105	-	2
39	389	-	-	3	109	-	1
68	43	-	-	1	5	1	1
45	19	-	-	1	3	-	1
23	24	-	-	-	2	1	-
139	19	-	-	3	5	-	2
75	7	-	-	1	2	-	-
64	12	-	-	2	3	-	2
291	83	-	-	23	14	-	-
148	38	-	-	2	4	-	-
143	45	-	-	21	10	-	-
670	130	-	-	124	62	3	4
287	53	-	-	5	16	-	3
383	77	-	-	119	46	3	1
1,239	227	-	-	122	70	1	8
645	139	-	-	14	27	1	2
594	88	-	-	108	43	-	6
1,688	237	-	-	105	80	2	12
879	127	-	-	26	39	-	4
809	110	-	-	79	41	2	8
2,573	242	-	-	221	87	4	19
1,259	129	-	-	51	36	1	8
1,314	113	-	-	170	51	3	11

表 2-5 15歲以上現住人口之

年底及年齡組別	性別	總計	識字者				
			合計	博士		碩士	
				畢業	肄業	畢業	肄業
55 ~ 59 歲	計	26,280	26,257	268	44	1,300	210
	男	12,074	12,068	203	32	796	112
	女	14,206	14,189	65	12	504	98
60 ~ 64 歲	計	25,804	25,743	207	38	776	94
	男	11,787	11,780	149	32	511	54
	女	14,017	13,963	58	6	265	40
65 歲以上	計	57,625	55,999	196	19	821	106
	男	26,013	25,940	175	16	642	81
	女	31,612	30,059	21	3	179	25

教育程度－按年齡別分(續4)

單位：人

識字者					
大學 (含獨立學院)		專科			
		二、三年制		五年制後二年	
畢業	肄業	畢業	肄業	畢業	肄業
3,525	203	1,372	111	3,085	138
1,810	77	672	41	1,753	87
1,715	126	700	70	1,332	51
3,091	187	864	67	2,681	128
1,718	77	421	22	1,667	83
1,373	110	443	45	1,014	45
5,313	256	1,399	75	3,738	120
3,622	146	832	37	2,554	86
1,691	110	567	38	1,184	34

表 2-5 15歲以上現住人口之

年底及年齡組別	性別	識字者				
		高級中等				
		普通教育(高中)		職業教育(高職)		
		畢業	肄業	畢業	肄業	五專前三年肄業
55 ~ 59 歲	計	1,978	229	8,093	451	3
	男	829	122	3,161	256	2
	女	1,149	107	4,932	195	1
	計	2,299	233	6,766	399	6
60 ~ 64 歲	男	1,104	131	2,754	205	2
	女	1,195	102	4,012	194	4
65 歲以上	計	4,366	403	8,668	500	6
	男	2,229	210	4,367	294	5
	女	2,137	193	4,301	206	1

教育程度－按年齡別分(續完)

單位：人

識字者							不識字者
國(初)中		初職		小學		自修	
畢業	肄業	畢業	肄業	畢業	肄業		
4,014	297	-	1	863	70	2	23
1,749	163	-	-	174	29	-	6
2,265	134	-	1	689	41	2	17
4,614	364	7	2	2,742	171	7	61
1,974	168	3	1	650	52	2	7
2,640	196	4	1	2,092	119	5	54
6,339	1,011	457	92	19,717	2,089	308	1,626
2,731	526	232	56	6,666	391	42	73
3,608	485	225	36	13,051	1,698	266	1,553

表 2-6 現住人口之婚姻

年底及年齡組別	總計			未婚		
	計	男	女	計	男	女
民國100年 2011	352,159	172,063	180,096	162,355	85,092	77,263
民國101年 2012	349,710	170,476	179,234	160,138	83,811	76,327
民國102年 2013	348,488	169,679	178,809	157,961	82,676	75,285
民國103年 2014	347,619	168,859	178,760	156,404	81,728	74,676
民國104年 2015	346,169	168,063	178,106	154,472	80,751	73,721
民國105年 2016	344,888	167,151	177,737	152,933	79,914	73,019
民國106年 2017	343,243	166,078	177,165	151,229	78,948	72,281
民國107年 2018	340,913	164,742	176,171	149,248	77,909	71,339
民國108年 2019	339,269	163,769	175,500	147,742	77,121	70,621
民國109年 2020	336,868	162,409	174,459	146,026	76,204	69,822
未滿15歲	39,603	20,593	19,010	39,603	20,593	19,010
15 ~ 19 歲	15,190	7,861	7,329	15,174	7,857	7,317
20 ~ 24 歲	20,184	10,328	9,856	19,734	10,193	9,541
25 ~ 29 歲	22,002	11,268	10,734	19,200	10,211	8,989
30 ~ 34 歲	22,193	11,226	10,967	14,133	7,925	6,208
35 ~ 39 歲	26,735	13,103	13,632	11,106	6,264	4,842
40 ~ 44 歲	28,952	13,658	15,294	9,001	4,741	4,260
45 ~ 49 歲	25,762	11,987	13,775	6,104	3,019	3,085
50 ~ 54 歲	26,538	12,511	14,027	4,504	2,144	2,360
55 ~ 59 歲	26,280	12,074	14,206	3,245	1,537	1,708
60 ~ 64 歲	25,804	11,787	14,017	2,022	948	1,074
65 ~ 69 歲	23,746	10,738	13,008	1,211	474	737
70 ~ 74 歲	14,614	6,883	7,731	518	159	359
75 ~ 79 歲	9,039	4,136	4,903	228	82	146
80 ~ 84 歲	5,984	2,523	3,461	151	33	118
85 ~ 89 歲	2,862	1,137	1,725	56	15	41
90 ~ 94 歲	1,095	470	625	27	3	24
95 ~ 99 歲	264	116	148	8	6	2
100歲以上	21	10	11	1	-	1

資料來源：高雄市政府民政局。

備註：自108年5月24日起同性婚姻合法化，「有偶」、「離婚/終止結婚」及「喪偶」項下分列「不同性別」及「相同性別」統計資料。

狀況—按年齡別分

單位：人

有偶								
合計			不同性別			相同性別		
計	男	女	計	男	女	計	男	女
148,026	72,966	75,060	148,026	72,966	75,060	-	-	-
146,786	72,291	74,495	146,786	72,291	74,495	-	-	-
146,866	72,310	74,556	146,866	72,310	74,556	-	-	-
146,686	72,201	74,485	146,686	72,201	74,485	-	-	-
146,291	72,035	74,256	146,291	72,035	74,256	-	-	-
145,776	71,718	74,058	145,776	71,718	74,058	-	-	-
145,149	71,434	73,715	145,149	71,434	73,715	-	-	-
144,322	71,008	73,314	144,322	71,008	73,314	-	-	-
143,547	70,544	73,003	143,413	70,509	72,904	134	35	99
142,086	69,807	72,279	141,946	69,766	72,180	140	41	99
-	-	-	-	-	-	-	-	-
14	3	11	14	3	11	-	-	-
352	109	243	347	109	238	5	-	5
2,391	892	1,499	2,364	888	1,476	27	4	23
7,220	2,979	4,241	7,183	2,967	4,216	37	12	25
13,553	6,056	7,497	13,516	6,040	7,476	37	16	21
16,427	7,498	8,929	16,405	7,493	8,912	22	5	17
15,115	7,092	8,023	15,108	7,089	8,019	7	3	4
16,545	8,133	8,412	16,541	8,132	8,409	4	1	3
17,138	8,227	8,911	17,137	8,227	8,910	1	-	1
17,694	8,775	8,919	17,694	8,775	8,919	-	-	-
16,396	8,446	7,950	16,396	8,446	7,950	-	-	-
9,646	5,534	4,112	9,646	5,534	4,112	-	-	-
5,453	3,263	2,190	5,453	3,263	2,190	-	-	-
2,853	1,836	1,017	2,853	1,836	1,017	-	-	-
941	670	271	941	670	271	-	-	-
290	245	45	290	245	45	-	-	-
53	44	9	53	44	9	-	-	-
5	5	-	5	5	-	-	-	-

表 2-6 現住人口之婚姻

年底及年齡組別	離婚/終止結婚					
	合計			不同性別		
	計	男	女	計	男	女
民國100年 2011	25,790	10,963	14,827	25,790	10,963	14,827
民國101年 2012	26,508	11,282	15,226	26,508	11,282	15,226
民國102年 2013	27,094	11,583	15,511	27,094	11,583	15,511
民國103年 2014	27,587	11,734	15,853	27,587	11,734	15,853
民國104年 2015	28,106	12,014	16,092	28,106	12,014	16,092
民國105年 2016	28,631	12,237	16,394	28,631	12,237	16,394
民國106年 2017	29,050	12,420	16,630	29,050	12,420	16,630
民國107年 2018	29,342	12,517	16,825	29,342	12,517	16,825
民國108年 2019	29,748	12,719	17,029	29,746	12,717	17,029
民國109年 2020	30,238	12,969	17,269	30,225	12,967	17,258
未滿15歲	-	-	-	-	-	-
15 ~ 19 歲	2	1	1	2	1	1
20 ~ 24 歲	98	26	72	93	25	68
25 ~ 29 歲	410	165	245	406	165	241
30 ~ 34 歲	826	318	508	824	317	507
35 ~ 39 歲	1,985	770	1,215	1,985	770	1,215
40 ~ 44 歲	3,340	1,392	1,948	3,339	1,392	1,947
45 ~ 49 歲	4,171	1,832	2,339	4,171	1,832	2,339
50 ~ 54 歲	4,845	2,138	2,707	4,844	2,138	2,706
55 ~ 59 歲	4,745	2,117	2,628	4,745	2,117	2,628
60 ~ 64 歲	4,108	1,743	2,365	4,108	1,743	2,365
65 ~ 69 歲	3,187	1,328	1,859	3,187	1,328	1,859
70 ~ 74 歲	1,471	664	807	1,471	664	807
75 ~ 79 歲	641	302	339	641	302	339
80 ~ 84 歲	270	113	157	270	113	157
85 ~ 89 歲	92	36	56	92	36	56
90 ~ 94 歲	36	16	20	36	16	20
95 ~ 99 歲	11	8	3	11	8	3
100歲以上	-	-	-	-	-	-

狀況—按年齡別分(續)

單位：人

			喪偶								
相同性別			合計			不同性別			相同性別		
計	男	女	計	男	女	計	男	女	計	男	女
-	-	-	15,988	3,042	12,946	3,042	3,042	12,946	-	-	-
-	-	-	16,278	3,092	13,186	3,092	3,092	13,186	-	-	-
-	-	-	16,567	3,110	13,457	3,110	3,110	13,457	-	-	-
-	-	-	16,942	3,196	13,746	3,196	3,196	13,746	-	-	-
-	-	-	17,300	3,263	14,037	3,263	3,263	14,037	-	-	-
-	-	-	17,548	3,282	14,266	3,282	3,282	14,266	-	-	-
-	-	-	17,815	3,276	14,539	3,276	3,276	14,539	-	-	-
-	-	-	18,001	3,308	14,693	3,308	3,308	14,693	-	-	-
2	2	-	18,267	3,386	14,881	3,386	3,386	14,881	-	-	-
13	2	11	18,518	3,429	15,089	18,518	3,429	15,089	-	-	-
-	-	-	-	-	-	-	-	-	-	-	-
-	-	-	-	-	-	-	-	-	-	-	-
5	1	4	-	-	-	-	-	-	-	-	-
4	-	4	1	-	1	1	-	1	-	-	-
2	1	1	14	4	10	14	4	10	-	-	-
-	-	-	91	13	78	91	13	78	-	-	-
1	-	1	184	27	157	184	27	157	-	-	-
-	-	-	372	44	328	372	44	328	-	-	-
1	-	1	644	96	548	644	96	548	-	-	-
-	-	-	1,152	193	959	1,152	193	959	-	-	-
-	-	-	1,980	321	1,659	1,980	321	1,659	-	-	-
-	-	-	2,952	490	2,462	2,952	490	2,462	-	-	-
-	-	-	2,979	526	2,453	2,979	526	2,453	-	-	-
-	-	-	2,717	489	2,228	2,717	489	2,228	-	-	-
-	-	-	2,710	541	2,169	2,710	541	2,169	-	-	-
-	-	-	1,773	416	1,357	1,773	416	1,357	-	-	-
-	-	-	742	206	536	742	206	536	-	-	-
-	-	-	192	58	134	192	58	134	-	-	-
-	-	-	15	5	10	15	5	10	-	-	-

表 2-7 現住人口之婚姻

年底及里別	總計			未婚		
	計	男	女	計	男	女
民國100年 2011	352,159	172,063	180,096	162,355	85,092	77,263
民國101年 2012	349,710	170,476	179,234	160,138	83,811	76,327
民國102年 2013	348,488	169,679	178,809	157,961	82,676	75,285
民國103年 2014	347,619	168,859	178,760	156,404	81,728	74,676
民國104年 2015	346,169	168,063	178,106	154,472	80,751	73,721
民國105年 2016	344,888	167,151	177,737	152,933	79,914	73,019
民國106年 2017	343,243	166,078	177,165	151,229	78,948	72,281
民國107年 2018	340,913	164,742	176,171	149,248	77,909	71,339
民國108年 2019	339,269	163,769	175,500	147,742	77,121	70,621
民國109年 2020	336,868	162,409	174,459	146,026	76,204	69,822
鼎金里	4,365	2,122	2,243	1,794	931	863
鼎盛里	8,989	4,346	4,643	4,083	2,175	1,908
鼎強里	4,534	2,229	2,305	1,954	1,049	905
鼎力里	4,567	2,196	2,371	2,010	1,045	965
鼎西里	8,154	3,877	4,277	3,423	1,763	1,660
鼎中里	3,870	1,897	1,973	1,519	809	710
鼎泰里	25,397	11,891	13,506	11,508	5,800	5,708
本館里	9,533	4,624	4,909	3,993	2,076	1,917
本和里	8,086	3,855	4,231	3,432	1,751	1,681
本文里	2,163	1,052	1,111	898	462	436
本武里	2,021	989	1,032	929	493	436
本元里	6,258	2,930	3,328	2,915	1,484	1,431
本安里	5,555	2,672	2,883	2,689	1,414	1,275
本上里	5,968	2,825	3,143	2,867	1,481	1,386
本揚里	9,331	4,438	4,893	4,414	2,262	2,152
寶獅里	3,968	1,928	2,040	1,639	870	769
寶德里	5,551	2,663	2,888	2,358	1,222	1,136
寶泰里	4,422	2,085	2,337	1,850	935	915
寶興里	7,356	3,474	3,882	3,128	1,598	1,530

資料來源：高雄市政府民政局。

備註：1.自108年5月24日起同性婚姻合法化，「有偶」、「離婚/終止結婚」及「喪偶」項下分列「不同性別」及「相同性別」統計資料。

2.里別資料因內政部戶政資訊系統改版尚無產製資料。

狀況—按里別分

單位：人

有偶								
合計			不同性別			相同性別		
計	男	女	計	男	女	計	男	女
148,026	72,966	75,060	148,026	72,966	75,060	-	-	-
146,786	72,291	74,495	146,786	72,291	74,495	-	-	-
146,866	72,310	74,556	146,866	72,310	74,556	-	-	-
146,686	72,201	74,485	146,686	72,201	74,485	-	-	-
146,291	72,035	74,256	146,291	72,035	74,256	-	-	-
145,776	71,718	74,058	145,776	71,718	74,058	-	-	-
145,149	71,434	73,715	145,149	71,434	73,715	-	-	-
144,322	71,008	73,314	144,322	71,008	73,314	-	-	-
143,513	70,544	72,969	143,413	70,509	72,904	100	35	65
142,086	69,807	72,279	141,946	69,766	72,180	140	41	99
1,877	950	927	1,876	950	926	1	-	1
3,812	1,832	1,980	3,810	1,830	1,980	2	2	-
1,982	965	1,017	1,982	965	1,017	-	-	-
2,004	969	1,035	2,001	967	1,034	3	2	1
3,504	1,724	1,780	3,500	1,724	1,776	4	-	4
1,874	943	931	1,874	943	931	-	-	-
10,941	5,206	5,735	10,933	5,204	5,729	8	2	6
4,192	2,112	2,080	4,187	2,110	2,077	5	2	3
3,630	1,790	1,840	3,628	1,789	1,839	2	1	1
954	490	464	954	490	464	-	-	-
868	411	457	868	411	457	-	-	-
2,624	1,210	1,414	2,624	1,210	1,414	-	-	-
2,344	1,076	1,268	2,342	1,076	1,266	2	-	2
2,519	1,162	1,357	2,516	1,162	1,354	3	-	3
3,987	1,873	2,114	3,984	1,872	2,112	3	1	2
1,687	847	840	1,684	846	838	3	1	2
2,327	1,152	1,175	2,323	1,151	1,172	4	1	3
1,871	924	947	1,869	924	945	2	-	2
3,127	1,531	1,596	3,120	1,527	1,593	7	4	3

表 2-7 現住人口之婚姻

年底及里別	離婚/終止結婚					
	合計			不同性別		
	計	男	女	計	男	女
民國100年 2011	25,790	10,963	14,827	25,790	10,963	14,827
民國101年 2012	26,508	11,282	15,226	26,508	11,282	15,226
民國102年 2013	27,094	11,583	15,511	27,094	11,583	15,511
民國103年 2014	27,587	11,734	15,853	27,587	11,734	15,853
民國104年 2015	28,106	12,014	16,092	28,106	12,014	16,092
民國105年 2016	28,631	12,237	16,394	28,631	12,237	16,394
民國106年 2017	29,050	12,420	16,630	29,050	12,420	16,630
民國107年 2018	29,342	12,517	16,825	29,342	12,517	16,825
民國108年 2019	29,747	12,718	17,029	29,746	12,717	17,029
民國109年 2020	30,238	12,969	17,269	30,225	12,967	17,258
鼎金里	438	195	243	438	195	243
鼎盛里	683	260	423	683	260	423
鼎強里	359	167	192	359	167	192
鼎力里	337	141	196	337	141	196
鼎西里	801	322	479	801	322	479
鼎中里	251	107	144	251	107	144
鼎泰里	1,907	694	1,213	1,907	694	1,213
本館里	829	341	488	829	341	488
本和里	639	253	386	639	253	386
本文里	180	75	105	180	75	105
本武里	126	62	64	126	62	64
本元里	445	186	259	445	186	259
本安里	313	140	173	313	140	173
本上里	345	125	220	345	125	220
本揚里	570	238	332	569	238	331
寶獅里	394	172	222	394	172	222
寶德里	570	224	346	570	224	346
寶泰里	497	192	305	497	192	305
寶興里	730	274	456	730	274	456

狀況—按里別分(續1)

單位：人

			喪偶								
相同性別			合計			不同性別			相同性別		
計	男	女	計	男	女	計	男	女	計	男	女
-	-	-	15,988	3,042	12,946	3,042	3,042	12,946	-	-	-
-	-	-	16,278	3,092	13,186	3,092	3,092	13,186	-	-	-
-	-	-	16,567	3,110	13,457	3,110	3,110	13,457	-	-	-
-	-	-	16,942	3,196	13,746	3,196	3,196	13,746	-	-	-
-	-	-	17,300	3,263	14,037	3,263	3,263	14,037	-	-	-
-	-	-	17,548	3,282	14,266	3,282	3,282	14,266	-	-	-
-	-	-	17,815	3,276	14,539	3,276	3,276	14,539	-	-	-
-	-	-	18,001	3,308	14,693	3,308	3,308	14,693	-	-	-
1	1	-	18,267	3,386	14,881	3,386	3,386	14,881	-	-	-
13	2	11	18,518	3,429	15,089	18,518	3,429	15,089	-	-	-
-	-	-	256	46	210	256	46	210	-	-	-
-	-	-	411	79	332	411	79	332	-	-	-
-	-	-	239	48	191	239	48	191	-	-	-
-	-	-	216	41	175	216	41	175	-	-	-
-	-	-	426	68	358	426	68	358	-	-	-
-	-	-	226	38	188	226	38	188	-	-	-
-	-	-	1,041	191	850	1,041	191	850	-	-	-
-	-	-	519	95	424	519	95	424	-	-	-
-	-	-	385	61	324	385	61	324	-	-	-
-	-	-	131	25	106	131	25	106	-	-	-
-	-	-	98	23	75	98	23	75	-	-	-
-	-	-	274	50	224	274	50	224	-	-	-
-	-	-	209	42	167	209	42	167	-	-	-
-	-	-	237	57	180	237	57	180	-	-	-
1	-	1	360	65	295	360	65	295	-	-	-
-	-	-	248	39	209	248	39	209	-	-	-
-	-	-	296	65	231	296	65	231	-	-	-
-	-	-	204	34	170	204	34	170	-	-	-
-	-	-	371	71	300	371	71	300	-	-	-

表 2-7 現住人口之婚姻

年底及里別	總計			未婚		
	計	男	女	計	男	女
寶中里	3,353	1,633	1,720	1,456	800	656
寶華里	3,768	1,751	2,017	1,713	860	853
寶國里	9,601	4,536	5,065	4,510	2,323	2,187
寶民里	3,670	1,786	1,884	1,636	861	775
寶慶里	3,137	1,484	1,653	1,421	728	693
寶業里	6,999	3,247	3,752	3,184	1,594	1,590
寶盛里	5,557	2,691	2,866	2,355	1,221	1,134
寶安里	7,892	3,707	4,185	3,379	1,706	1,673
寶龍里	4,822	2,329	2,493	2,121	1,103	1,018
寶珠里	7,427	3,992	3,435	3,011	1,747	1,264
寶玉里	10,025	4,712	5,313	4,745	2,418	2,327
灣子里	4,315	2,097	2,218	1,783	954	829
灣愛里	3,247	1,636	1,611	1,402	788	614
灣中里	5,900	2,849	3,051	2,352	1,244	1,108
灣華里	2,860	1,398	1,462	1,140	610	530
灣勝里	2,025	1,001	1,024	813	453	360
灣利里	3,415	1,687	1,728	1,394	728	666
灣復里	3,898	1,899	1,999	1,589	857	732
正興里	14,064	6,671	7,393	6,413	3,319	3,094
正順里	4,524	2,122	2,402	1,999	987	1,012
灣興里	2,194	1,059	1,135	991	510	481
灣成里	2,704	1,328	1,376	1,156	607	549
安康里	3,041	1,529	1,512	1,291	714	577
安寧里	1,997	991	1,006	842	467	375
安吉里	5,128	2,378	2,750	2,252	1,152	1,100
安發里	5,022	2,355	2,667	2,205	1,137	1,068
安東里	3,373	1,640	1,733	1,399	719	680
安和里	2,719	1,360	1,359	1,165	635	530
達德里	1,426	716	710	576	303	273
達明里	1,709	834	875	697	373	324
達仁里	1,614	777	837	663	344	319

狀況—按里別分(續2)

單位：人

有偶								
合計			不同性別			相同性別		
計	男	女	計	男	女	計	男	女
1,376	669	707	1,376	669	707	-	-	-
1,597	756	841	1,597	756	841	-	-	-
3,982	1,852	2,130	3,979	1,852	2,127	3	-	3
1,541	756	785	1,540	756	784	1	-	1
1,260	601	659	1,255	600	655	5	1	4
3,014	1,395	1,619	3,011	1,395	1,616	3	-	3
2,460	1,228	1,232	2,456	1,227	1,229	4	1	3
3,316	1,624	1,692	3,311	1,621	1,690	5	3	2
2,001	990	1,011	1,999	989	1,010	2	1	1
2,703	1,387	1,316	2,698	1,386	1,312	5	1	4
3,970	1,865	2,105	3,966	1,864	2,102	4	1	3
1,878	954	924	1,875	954	921	3	-	3
1,210	616	594	1,210	616	594	-	-	-
2,470	1,242	1,228	2,465	1,239	1,226	5	3	2
1,192	595	597	1,191	595	596	1	-	1
886	452	434	886	452	434	-	-	-
1,473	761	712	1,472	760	712	1	1	-
1,541	799	742	1,537	797	740	4	2	2
5,776	2,769	3,007	5,768	2,767	3,001	8	2	6
1,840	906	934	1,836	904	932	4	2	2
934	451	483	933	450	483	1	1	-
1,085	542	543	1,082	542	540	3	-	3
1,055	544	511	1,052	544	508	3	-	3
662	346	316	661	345	316	1	1	-
2,019	945	1,074	2,018	945	1,073	1	-	1
2,103	993	1,110	2,101	992	1,109	2	1	1
1,560	786	774	1,560	786	774	-	-	-
1,190	594	596	1,190	594	596	-	-	-
664	343	321	664	343	321	-	-	-
790	396	394	789	395	394	1	1	-
707	354	353	706	353	353	1	1	-

表 2-7 現住人口之婚姻

年底及里別	離婚/終止結婚					
	合計			不同性別		
	計	男	女	計	男	女
寶中里	307	134	173	307	134	173
寶華里	301	110	191	301	110	191
寶國里	763	294	469	763	294	469
寶民里	306	129	177	305	129	176
寶慶里	294	126	168	294	126	168
寶業里	533	210	323	533	210	323
寶盛里	448	193	255	447	193	254
寶安里	785	307	478	783	307	476
寶龍里	419	179	240	419	179	240
寶珠里	1,312	782	530	1,312	782	530
寶玉里	917	359	558	917	359	558
灣子里	418	149	269	418	149	269
灣愛里	381	192	189	381	192	189
灣中里	710	303	407	710	303	407
灣華里	323	148	175	323	148	175
灣勝里	144	62	82	144	62	82
灣利里	299	152	147	299	152	147
灣復里	526	203	323	526	203	323
正興里	1,243	458	785	1,243	458	785
正順里	429	187	242	429	187	242
灣興里	136	71	65	136	71	65
灣成里	309	147	162	309	147	162
安康里	438	219	219	437	219	218
安寧里	298	153	145	298	153	145
安吉里	594	236	358	594	236	358
安發里	456	187	269	456	187	269
安東里	213	100	113	213	100	113
安和里	191	95	96	190	94	96
達德里	78	39	39	78	39	39
達明里	107	50	57	107	50	57
達仁里	133	62	71	133	62	71

狀況—按里別分(續3)

單位：人

			喪偶								
相同性別			合計			不同性別			相同性別		
計	男	女	計	男	女	計	男	女	計	男	女
-	-	-	214	30	184	214	30	184	-	-	-
-	-	-	157	25	132	157	25	132	-	-	-
-	-	-	346	67	279	346	67	279	-	-	-
1	-	1	187	40	147	187	40	147	-	-	-
-	-	-	162	29	133	162	29	133	-	-	-
-	-	-	268	48	220	268	48	220	-	-	-
1	-	1	294	49	245	294	49	245	-	-	-
2	-	2	412	70	342	412	70	342	-	-	-
-	-	-	281	57	224	281	57	224	-	-	-
-	-	-	401	76	325	401	76	325	-	-	-
-	-	-	393	70	323	393	70	323	-	-	-
-	-	-	236	40	196	236	40	196	-	-	-
-	-	-	254	40	214	254	40	214	-	-	-
-	-	-	368	60	308	368	60	308	-	-	-
-	-	-	205	45	160	205	45	160	-	-	-
-	-	-	182	34	148	182	34	148	-	-	-
-	-	-	249	46	203	249	46	203	-	-	-
-	-	-	242	40	202	242	40	202	-	-	-
-	-	-	632	125	507	632	125	507	-	-	-
-	-	-	256	42	214	256	42	214	-	-	-
-	-	-	133	27	106	133	27	106	-	-	-
-	-	-	154	32	122	154	32	122	-	-	-
1	-	1	257	52	205	257	52	205	-	-	-
-	-	-	195	25	170	195	25	170	-	-	-
-	-	-	263	45	218	263	45	218	-	-	-
-	-	-	258	38	220	258	38	220	-	-	-
-	-	-	201	35	166	201	35	166	-	-	-
1	1	-	173	36	137	173	36	137	-	-	-
-	-	-	108	31	77	108	31	77	-	-	-
-	-	-	115	15	100	115	15	100	-	-	-
-	-	-	111	17	94	111	17	94	-	-	-

表 2-7 現住人口之婚姻

年底及里別	總計			未婚		
	計	男	女	計	男	女
達勇里	1,019	515	504	425	222	203
同德里	2,938	1,464	1,474	1,203	636	567
德智里	2,357	1,150	1,207	949	501	448
德仁里	2,068	1,021	1,047	833	457	376
安生里	1,538	762	776	624	323	301
德東里	851	434	417	319	173	146
德行里	1,167	580	587	473	237	236
精華里	1,646	799	847	659	339	320
民享里	2,172	1,052	1,120	900	450	450
安宜里	3,462	1,673	1,789	1,452	754	698
安泰里	4,186	2,025	2,161	1,766	937	829
安邦里	4,162	2,026	2,136	1,710	903	807
十全里	1,935	928	1,007	828	427	401
十美里	1,930	959	971	816	444	372
德北里	2,108	1,054	1,054	863	466	397
立誠里	742	347	395	287	136	151
立業里	1,038	501	537	422	223	199
港東里	1,478	724	754	581	314	267
港新里	1,602	780	822	678	347	331
港西里	840	438	402	324	171	153
博愛里	1,221	593	628	485	257	228
博惠里	4,645	2,216	2,429	1,987	1,058	929
長明里	1,158	587	571	499	276	223
建東里	1,278	590	688	519	264	255
興德里	2,060	981	1,079	869	428	441
鳳南里	915	471	444	361	203	158
鳳北里	1,467	747	720	594	321	273
德西里	995	507	488	409	222	187
豐裕里	2,631	1,300	1,331	1,083	607	476
川東里	1,329	693	636	575	336	239
裕民里	1,429	740	689	592	342	250

狀況—按里別分(續4)

單位：人

有偶								
合計			不同性別			相同性別		
計	男	女	計	男	女	計	男	女
422	231	191	422	231	191	-	-	-
1,281	673	608	1,281	673	608	-	-	-
1,081	544	537	1,080	544	536	1	-	1
899	450	449	898	449	449	1	1	-
676	346	330	676	346	330	-	-	-
398	212	186	398	212	186	-	-	-
511	272	239	511	272	239	-	-	-
717	360	357	717	360	357	-	-	-
970	505	465	970	505	465	-	-	-
1,502	753	749	1,501	753	748	1	-	1
1,786	893	893	1,782	893	889	4	-	4
1,899	949	950	1,899	949	950	-	-	-
799	395	404	798	395	403	1	-	1
802	414	388	799	414	385	3	-	3
883	452	431	883	452	431	-	-	-
309	163	146	309	163	146	-	-	-
445	223	222	445	223	222	-	-	-
483	261	222	483	261	222	-	-	-
698	350	348	698	350	348	-	-	-
329	187	142	328	186	142	1	1	-
476	249	227	474	249	225	2	-	2
1,933	938	995	1,931	938	993	2	-	2
458	234	224	457	234	223	1	-	1
464	221	243	461	221	240	3	-	3
857	428	429	857	428	429	-	-	-
391	209	182	391	209	182	-	-	-
643	342	301	643	342	301	-	-	-
433	232	201	433	232	201	-	-	-
1,113	554	559	1,113	554	559	-	-	-
542	277	265	542	277	265	-	-	-
622	323	299	622	323	299	-	-	-

表 2-7 現住人口之婚姻

年底及里別	離婚/終止結婚					
	合計			不同性別		
	計	男	女	計	男	女
達勇里	92	39	53	92	39	53
同德里	256	115	141	256	115	141
德智里	150	71	79	150	71	79
德仁里	191	86	105	190	86	104
安生里	118	63	55	118	63	55
德東里	60	31	29	60	31	29
德行里	85	42	43	85	42	43
精華里	141	82	59	141	82	59
民享里	141	67	74	141	67	74
安宜里	256	118	138	256	118	138
安泰里	350	139	211	350	139	211
安邦里	313	135	178	312	135	177
十全里	177	82	95	177	82	95
十美里	164	73	91	164	73	91
德北里	206	95	111	206	95	111
立誠里	71	33	38	71	33	38
立業里	89	42	47	89	42	47
港東里	284	130	154	284	130	154
港新里	140	67	73	140	67	73
港西里	121	59	62	121	59	62
博愛里	171	69	102	171	69	102
博惠里	441	181	260	439	181	258
長明里	118	57	61	118	57	61
建東里	228	96	132	227	95	132
興德里	211	103	108	211	103	108
鳳南里	95	41	54	95	41	54
鳳北里	115	61	54	115	61	54
德西里	90	40	50	89	40	49
豐裕里	217	99	118	217	99	118
川東里	123	64	59	123	64	59
裕民里	137	61	76	137	61	76

狀況—按里別分(續5)

單位：人

			喪偶								
相同性別			合計			不同性別			相同性別		
計	男	女	計	男	女	計	男	女	計	男	女
-	-	-	80	23	57	80	23	57	-	-	-
-	-	-	198	40	158	198	40	158	-	-	-
-	-	-	177	34	143	177	34	143	-	-	-
1	-	1	145	28	117	145	28	117	-	-	-
-	-	-	120	30	90	120	30	90	-	-	-
-	-	-	74	18	56	74	18	56	-	-	-
-	-	-	98	29	69	98	29	69	-	-	-
-	-	-	129	18	111	129	18	111	-	-	-
-	-	-	161	30	131	161	30	131	-	-	-
-	-	-	252	48	204	252	48	204	-	-	-
-	-	-	284	56	228	284	56	228	-	-	-
1	-	1	240	39	201	240	39	201	-	-	-
-	-	-	131	24	107	131	24	107	-	-	-
-	-	-	148	28	120	148	28	120	-	-	-
-	-	-	156	41	115	156	41	115	-	-	-
-	-	-	75	15	60	75	15	60	-	-	-
-	-	-	82	13	69	82	13	69	-	-	-
-	-	-	130	19	111	130	19	111	-	-	-
-	-	-	86	16	70	86	16	70	-	-	-
-	-	-	66	21	45	66	21	45	-	-	-
-	-	-	89	18	71	89	18	71	-	-	-
2	-	2	284	39	245	284	39	245	-	-	-
-	-	-	83	20	63	83	20	63	-	-	-
1	1	-	67	9	58	67	9	58	-	-	-
-	-	-	123	22	101	123	22	101	-	-	-
-	-	-	68	18	50	68	18	50	-	-	-
-	-	-	115	23	92	115	23	92	-	-	-
1	-	1	63	13	50	63	13	50	-	-	-
-	-	-	218	40	178	218	40	178	-	-	-
-	-	-	89	16	73	89	16	73	-	-	-
-	-	-	78	14	64	78	14	64	-	-	-

表 2-7 現住人口之婚姻

年底及里別	總計			未婚		
	計	男	女	計	男	女
力行里	1,168	610	558	489	269	220
千歲里	1,226	593	633	489	244	245
立德里	1,296	625	671	527	275	252
千北里	1,137	558	579	471	263	208
千秋里	2,160	1,078	1,082	909	497	412

狀況—按里別分(續6)

單位：人

有偶								
合計			不同性別			相同性別		
計	男	女	計	男	女	計	男	女
506	269	237	506	269	237	-	-	-
520	280	240	520	280	240	-	-	-
548	275	273	548	275	273	-	-	-
476	236	240	476	236	240	-	-	-
835	429	406	835	429	406	-	-	-

表 2-7 現住人口之婚姻

年底及里別	離婚/終止結婚					
	合計			不同性別		
	計	男	女	計	男	女
力行里	76	46	30	76	46	30
千歲里	116	51	65	116	51	65
立德里	129	60	69	129	60	69
千北里	91	44	47	91	44	47
千秋里	250	123	127	250	123	127

狀況—按里別分(續完)

單位：人

			喪偶								
相同性別			合計			不同性別			相同性別		
計	男	女	計	男	女	計	男	女	計	男	女
-	-	-	97	26	71	97	26	71	-	-	-
-	-	-	101	18	83	101	18	83	-	-	-
-	-	-	92	15	77	92	15	77	-	-	-
-	-	-	99	15	84	99	15	84	-	-	-
-	-	-	166	29	137	166	29	137	-	-	-

表 2-8 現住原住民

年底及里別	戶數(戶)		
	合計	平地原住民	山地原住民
民國100年 2011	435	214	221
民國101年 2012	458	230	228
民國102年 2013	471	232	239
民國103年 2014	532	279	253
民國104年 2015	552	287	265
民國105年 2016	586	301	285
民國106年 2017	604	318	286
民國107年 2018	636	335	301
民國108年 2019	685	358	327
民國109年 2020	726	381	345
鼎金里	4	3	1
鼎盛里	32	16	16
鼎強里	8	4	4
鼎力里	20	13	7
鼎西里	28	12	16
鼎中里	6	3	3
鼎泰里	61	26	35
本館里	15	6	9
本和里	17	10	7
本文里	3	2	1
本武里	3	-	3
本元里	8	5	3
本安里	12	5	7
本上里	8	5	3
本揚里	21	12	9
寶獅里	7	5	2
寶德里	14	10	4
寶泰里	10	6	4

資料來源：高雄市三民區戶政事務所。

戶口數

人口數(人)								
合計			平地原住民			山地原住民		
計	男	女	計	男	女	計	男	女
1,271	538	733	639	287	352	632	251	381
1,327	576	751	671	306	365	656	270	386
1,359	586	773	680	312	368	679	274	405
1,347	584	763	689	312	377	658	272	386
1,380	602	778	703	323	380	677	279	398
1,461	651	810	716	325	391	745	326	419
1,488	661	827	752	339	413	736	322	414
1,518	669	849	780	356	424	738	313	425
1,601	704	897	806	367	439	795	337	458
1,664	736	928	831	377	454	833	359	474
14	4	10	9	4	5	5	-	5
78	39	39	42	19	23	36	20	16
25	14	11	14	7	7	11	7	4
50	27	23	31	18	13	19	9	10
52	22	30	23	12	11	29	10	19
14	8	6	5	4	1	9	4	5
137	61	76	52	23	29	85	38	47
29	14	15	11	5	6	18	9	9
37	10	27	22	7	15	15	3	12
6	2	4	5	1	4	1	1	-
6	2	4	1	-	1	5	2	3
20	12	8	13	7	6	7	5	2
30	10	20	10	3	7	20	7	13
14	4	10	5	1	4	9	3	6
44	19	25	26	9	17	18	10	8
9	1	8	7	1	6	2	-	2
40	17	23	25	11	14	15	6	9
25	10	15	14	5	9	11	5	6

表 2-8 現住原住民

年底及里別	戶數(戶)		
	合計	平地原住民	山地原住民
寶興里	13	9	4
寶中里	6	5	1
寶華里	11	5	6
寶國里	24	14	10
寶民里	6	3	3
寶慶里	6	4	2
寶業里	10	4	6
寶盛里	13	9	4
寶安里	23	11	12
寶龍里	12	5	7
寶珠里	28	13	15
寶玉里	23	14	9
灣子里	9	6	3
灣愛里	16	7	9
灣中里	16	9	7
灣華里	5	3	2
灣勝里	2	2	-
灣利里	6	2	4
灣復里	10	2	8
正興里	24	9	15
正順里	10	5	5
灣興里	4	2	2
灣成里	6	3	3
安康里	6	4	2
安寧里	4	2	2
安吉里	13	12	1
安發里	8	3	5
安東里	2	1	1
安和里	1	1	-
達德里	2	-	2

戶口數(續1)

人口數(人)								
合計			平地原住民			山地原住民		
計	男	女	計	男	女	計	男	女
41	16	25	25	10	15	16	6	10
12	8	4	8	6	2	4	2	2
27	13	14	13	7	6	14	6	8
58	23	35	31	9	22	27	14	13
10	4	6	4	1	3	6	3	3
13	6	7	7	3	4	6	3	3
20	9	11	6	5	1	14	4	10
30	16	14	23	12	11	7	4	3
54	18	36	27	10	17	27	8	19
20	10	10	8	4	4	12	6	6
59	30	29	21	11	10	38	19	19
59	28	31	34	17	17	25	11	14
23	11	12	15	7	8	8	4	4
31	14	17	9	4	5	22	10	12
30	17	13	19	9	10	11	8	3
11	6	5	5	2	3	6	4	2
8	1	7	8	1	7	-	-	-
13	6	7	6	2	4	7	4	3
16	4	12	3	1	2	13	3	10
44	18	26	14	6	8	30	12	18
27	12	15	10	6	4	17	6	11
10	4	6	6	2	4	4	2	2
11	6	5	4	2	2	7	4	3
16	5	11	9	3	6	7	2	5
11	6	5	5	3	2	6	3	3
29	15	14	25	13	12	4	2	2
28	8	20	9	2	7	19	6	13
9	2	7	2	2	-	7	-	7
6	4	2	3	3	-	3	1	2
4	2	2	1	-	1	3	2	1

表 2-8 現住原住民

年底及里別	戶數(戶)		
	合計	平地原住民	山地原住民
達明里	-	-	-
達仁里	2	2	-
達勇里	4	1	3
同德里	2	2	-
德智里	2	-	2
德仁里	6	2	4
安生里	1	-	1
德東里	-	-	-
德行里	1	-	1
精華里	2	2	-
民享里	3	2	1
安宜里	6	3	3
安泰里	7	5	2
安邦里	3	1	2
十全里	3	1	2
十美里	3	1	2
德北里	2	2	-
立誠里	-	-	-
立業里	2	1	1
港東里	7	3	4
港新里	6	2	4
港西里	6	4	2
博愛里	6	3	3
博惠里	17	11	6
長明里	1	1	-
建東里	6	3	3
興德里	5	3	2
鳳南里	2	-	2
鳳北里	2	-	2
德西里	-	-	-

戶口數(續2)

人口數(人)								
合計			平地原住民			山地原住民		
計	男	女	計	男	女	計	男	女
1	1	-	-	-	-	1	1	-
4	1	3	4	1	3	-	-	-
9	3	6	1	1	-	8	2	6
6	2	4	5	1	4	1	1	-
4	2	2	-	-	-	4	2	2
15	5	10	5	2	3	10	3	7
8	4	4	-	-	-	8	4	4
-	-	-	-	-	-	-	-	-
1	-	1	-	-	-	1	-	1
3	2	1	3	2	1	-	-	-
7	3	4	4	1	3	3	2	1
20	11	9	9	4	5	11	7	4
14	5	9	8	3	5	6	2	4
13	8	5	7	5	2	6	3	3
8	3	5	3	2	1	5	1	4
6	1	5	1	-	1	5	1	4
8	2	6	8	2	6	-	-	-
1	-	1	-	-	-	1	-	1
3	1	2	2	1	1	1	-	1
8	3	5	4	1	3	4	2	2
12	4	8	3	1	2	9	3	6
14	8	6	7	5	2	7	3	4
14	7	7	7	4	3	7	3	4
40	18	22	29	13	16	11	5	6
1	1	-	1	1	-	-	-	-
10	6	4	5	4	1	5	2	3
9	4	5	6	3	3	3	1	2
2	1	1	-	-	-	2	1	1
5	4	1	-	-	-	5	4	1
-	-	-	-	-	-	-	-	-

表 2-8 現住原住民

年底及里別	戶數(戶)		
	合計	平地原住民	山地原住民
豐裕里	4	2	2
川東里	2	2	-
裕民里	3	1	2
力行里	1	-	1
千歲里	3	3	-
立德里	2	2	-
千北里	2	1	1
千秋里	6	3	3

戶口數(續完)

人口數(人)								
合計			平地原住民			山地原住民		
計	男	女	計	男	女	計	男	女
11	5	6	7	4	3	4	1	3
5	4	1	5	4	1	-	-	-
6	2	4	2	1	1	4	1	3
6	1	5	2	-	2	4	1	3
6	2	4	6	2	4	-	-	-
4	1	3	3	1	2	1	-	1
8	7	1	5	5	-	3	2	1
12	6	6	4	3	1	8	3	5

表 2-9 新移民

年底及性別	總計	大陸地區 (含港澳地區)	非 大 陸				
			合計	印尼	馬來西亞	新加坡	
民國100年 2011	計	4,684	2,740	1,944	157	76	21
	男	724	165	559	4	41	14
	女	3,960	2,575	1,385	153	35	7
民國101年 2012	計	4,814	2,790	2,024	164	83	21
	男	798	175	623	7	46	14
	女	4,016	2,615	1,401	157	37	7
民國102年 2013	計	4,967	2,884	2,083	163	89	21
	男	870	192	678	7	47	16
	女	4,097	2,692	1,405	156	42	5
民國103年 2014	計	5,131	2,956	2,175	166	97	21
	男	937	205	732	7	52	15
	女	4,194	2,751	1,443	159	45	6
民國104年 2015	計	5,194	2,973	2,221	166	104	26
	男	996	216	780	8	57	19
	女	4,198	2,757	1,441	158	47	7
民國105年 2016	計	5,310	3,012	2,298	156	114	30
	男	1,069	261	808	9	60	23
	女	4,241	2,751	1,490	147	54	7
民國106年 2017	計	5,474	3,062	2,412	155	113	36
	男	1,142	250	892	13	66	30
	女	4,332	2,812	1,520	142	47	6
民國107年 2018	計	5,646	3,146	2,500	151	118	45
	男	1,174	251	923	12	68	38
	女	4,472	2,895	1,577	139	50	7
民國108年 2019	計	5,768	3,177	2,591	149	123	45
	男	1,278	281	997	12	73	38
	女	4,490	2,896	1,594	137	50	7

資料來源：高雄市政府民政局。

人口數

單位：人

港 澳 地 區							
菲律賓	泰國	緬甸	越南	柬埔寨	寮國	其他國家	
67	86	15	923	34	2	563	
2	20	1	-	-	-	477	
65	66	14	923	34	2	86	
70	87	16	919	35	2	627	
3	22	1	-	-	-	530	
67	65	15	919	35	2	97	
70	90	17	914	34	1	684	
2	24	1	1	-	-	580	
68	66	16	913	34	1	104	
72	90	17	928	34	1	749	
3	23	1	1	-	-	630	
69	67	16	927	34	1	119	
72	95	17	919	33	1	788	
4	25	1	2	-	-	664	
68	70	16	917	33	1	124	
70	94	14	981	32	1	806	
4	27	1	4	-	-	680	
66	67	13	977	32	1	126	
79	85	18	1,034	31	1	860	
7	24	3	9	-	-	740	
72	61	15	1,025	31	1	120	
87	77	25	1,092	31	1	873	
8	23	5	9	-	-	760	
79	54	20	1,083	31	1	113	
92	78	21	1,098	34	1	950	
9	25	6	13	-	-	821	
83	53	15	1,085	34	1	129	

表 2-9 新移民

年底及性別	總計	大陸地區 (含港澳地區)	非 大 陸			
			合計	印尼	馬來西亞	新加坡
民國109年 2020 計	5,662	3,085	2,577	146	122	44
男	1,283	285	998	11	72	38
女	4,379	2,800	1,579	135	50	6

資料來源：高雄市政府民政局。

人口數(續)

單位：人

港 澳 地 區							
菲律賓	泰國	緬甸	越南	柬埔寨	寮國	其他國家	
94	82	22	1,076	35	1	955	
9	26	6	14	-	-	822	
85	56	16	1,062	35	1	133	

參、行政組織

表 3-1 區公所組織系統

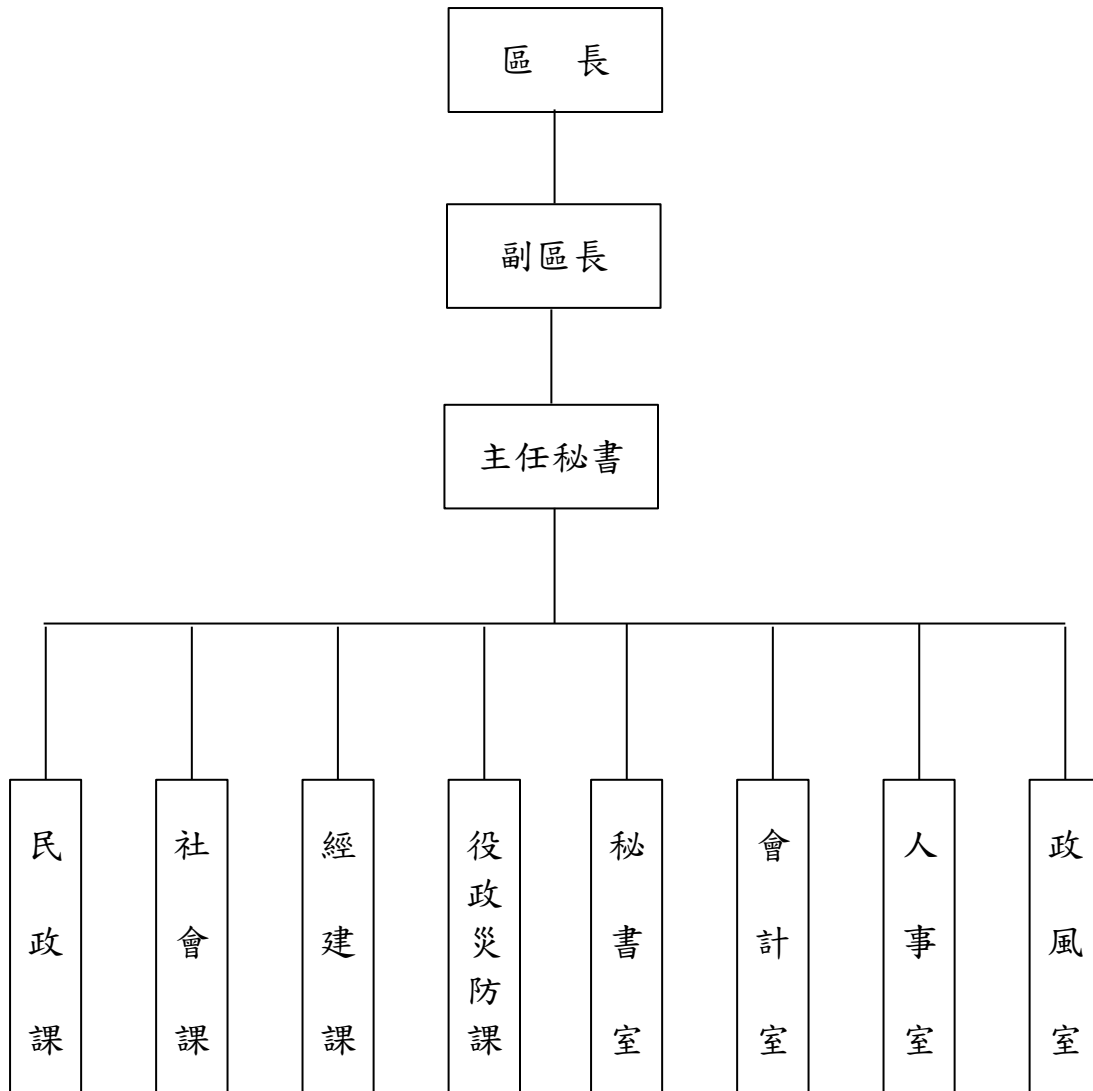

資料來源：本所人事室。

表 3-2 區公所編制

年底別	總計	區長	副區長	主任 秘書	秘書	視導	課長	主任	技士	課員	技佐
民國100年 2011											
編制員額	121	1	1	1	-	2	4	1	3	16	1
現有員額	107	1	1	1	-	2	4	1	3	16	1
民國101年 2012											
編制員額	121	1	1	1	-	2	4	1	3	16	1
現有員額	107	1	1	1	-	2	4	1	3	16	1
民國102年 2013											
編制員額	121	1	1	1	-	2	4	1	3	16	1
現有員額	105	1	1	1	-	2	4	1	3	16	1
民國103年 2014											
編制員額	121	1	1	1	-	2	4	1	3	16	1
現有員額	106	1	-	1	-	2	4	1	3	16	1
民國104年 2015											
編制員額	121	1	1	1	-	2	4	1	3	16	1
現有員額	105	1	1	1	-	2	4	1	3	16	1
民國105年 2016											
編制員額	121	1	1	1	-	2	4	1	3	16	1
現有員額	107	1	1	1	-	2	4	1	3	16	1
民國106年 2017											
編制員額	121	1	1	1	-	2	4	1	3	16	1
現有員額	106	1	1	1	-	2	4	1	3	16	-
民國107年 2018											
編制員額	121	1	1	1	-	2	4	1	3	16	1
現有員額	106	1	1	1	-	2	4	1	3	16	1
民國108年 2019											
編制員額	115	1	1	1	-	2	4	1	3	16	1
現有員額	109	1	1	1	-	2	4	1	3	16	1

資料來源：本所人事室。

及現有員額

單位：人

辦事員	書記	會計室			人事室			政風室主任	調解會秘書	里幹事	獸醫
		主任	課員	佐理員	主任	課員	助理員				
9	4	1	-	1	1	-	1	1	-	73	-
6	1	1	-	-	1	-	1	1	-	66	-
9	4	1	-	1	1	-	1	1	-	73	-
5	-	1	-	1	1	-	-	1	-	68	-
9	4	1	-	1	1	-	1	1	-	73	-
2	-	1	-	1	1	-	1	1	-	68	-
9	4	1	-	1	1	-	1	1	-	73	-
5	-	1	-	1	1	-	1	-	-	68	-
9	4	1	-	1	1	-	1	1	-	73	-
4	-	1	-	1	1	-	1	1	-	66	-
9	4	1	-	1	1	-	1	1	-	73	-
4	-	1	-	1	1	-	1	1	-	68	-
9	4	1	-	1	1	-	1	1	-	73	-
4	-	1	-	1	1	-	1	1	-	68	-
9	4	1	-	1	1	-	1	1	-	73	-
3	-	1	-	1	1	-	1	1	-	68	-
3	3	1	-	1	1	1	1	1	-	73	-
3	-	1	-	1	1	1	-	1	-	71	-

表 3-2 區公所編制

年底別	總計	區長	副區長	主任 秘書	秘書	視導	課長	主任	技士	課員	技佐
民國109年 2020											
編制員額	115	1	1	1	-	2	4	1	3	16	1
現有員額	107	1	1	1	-	2	4	1	3	15	-

資料來源：本所人事室。

及現有員額(續)

單位：人

辦事員	書記	會計室			人事室			政風室主任	調解會秘書	里幹事	獸醫
		主任	課員	佐理員	主任	課員	助理員				
3	3	1	-	1	1	1	1	1	-	73	-
2	-	1	-	1	1	1	1	1	-	71	-

表 3-3 區公所員工按

年底及性別	總計	職等別					
		簡薦委任(派)人員					
		合計	簡任(派)	薦任(派)	委任(派)	雇員	
民國100年 2011	計	114	107	1	64	42	-
	男	56	54	1	39	14	-
	女	58	53	-	25	28	-
民國101年 2012	計	114	107	1	62	44	-
	男	55	53	1	37	15	-
	女	59	54	-	25	29	-
民國102年 2013	計	112	105	1	58	46	-
	男	48	46	1	32	13	-
	女	64	59	-	26	33	-
民國103年 2014	計	113	106	1	60	45	-
	男	44	42	1	30	11	-
	女	69	64	-	30	34	-
民國104年 2015	計	112	105	1	58	46	-
	男	47	45	1	31	13	-
	女	65	60	-	27	33	-
民國105年 2016	計	114	107	1	57	49	-
	男	43	41	-	30	11	-
	女	71	66	1	27	38	-
民國106年 2017	計	112	106	1	56	49	-
	男	42	41	1	28	12	-
	女	70	65	-	28	37	-
民國107年 2018	計	111	106	1	58	47	-
	男	41	40	1	26	13	-
	女	70	66	-	32	34	-
民國108年 2019	計	112	109	1	57	51	-
	男	42	41	-	28	13	-
	女	70	68	1	29	38	-

資料來源：本所人事室。

職等別及性別分

單位：人

職工別					
合計	技工	工友	駕駛	其他	臨時人員
7	1	5	1	-	-
2	1	-	1	-	-
5	-	5	-	-	-
7	1	5	1	-	-
2	1	-	1	-	-
5	-	5	-	-	-
7	1	5	1	-	-
2	1	-	1	-	-
5	-	5	-	-	-
7	1	5	1	-	-
2	1	-	1	-	-
5	-	5	-	-	-
7	1	5	1	-	-
2	1	-	1	-	-
5	-	5	-	-	-
7	1	5	1	-	-
2	1	-	1	-	-
5	-	5	-	-	-
6	-	5	1	-	-
1	-	-	1	-	-
5	-	5	-	-	-
5	-	-	-	-	-
1	-	-	1	-	-
4	1	3	-	-	-
3	1	1	1	-	-
1	-	-	1	-	-
2	1	1	-	-	-

表 3-3 區公所員工按

年底及性別	總計	職等別				
		簡薦委任(派)人員				
		合計	簡任(派)	薦任(派)	委任(派)	雇員
民國109年 2020 計	110	107	1	58	48	-
男	40	39	-	28	11	-
女	70	68	1	30	37	-

資料來源：本所人事室。

職等別及性別分(續)

單位：人

職工別					
合計	技工	工友	駕駛	其他	臨時人員
3	1	1	1	-	-
1	-	-	1	-	-
2	1	1	-	-	-

表 3-4 區公所現有

年底及性別	總計	平均年齡	24歲以下	25-29歲	30-34歲	
民國100年 2011	計	107	45	-	2	10
	男	54	48	-	-	2
	女	53	43	-	2	8
民國101年 2012	計	107	46	-	3	5
	男	53	48	-	-	-
	女	54	44	-	3	5
民國102年 2013	計	105	46	-	1	6
	男	46	49	-	-	-
	女	59	40	-	1	6
民國103年 2014	計	106	46	-	1	8
	男	42	49	-	-	-
	女	64	44	-	1	8
民國104年 2015	計	105	46	-	1	9
	男	45	48	-	-	-
	女	60	44	-	1	9
民國105年 2016	計	107	45	-	2	10
	男	41	46	-	-	-
	女	66	45	-	2	10
民國106年 2017	計	106	46	-	1	8
	男	41	49	-	-	-
	女	65	44	-	1	8
民國107年 2018	計	106	46	-	3	7
	男	40	50	-	-	-
	女	66	44	-	3	7
民國108年 2019	計	109	47	-	3	6
	男	41	50	-	-	-
	女	68	45	-	3	6

資料來源：本所人事室。

職員數—按年齡分

單位:人

35-39歲	40-44歲	45-49歲	50-54歲	55-59歲	60-64歲	65歲以上
13	24	19	28	9	2	-
5	11	12	17	5	2	-
8	13	7	11	4	-	-
14	22	27	23	13	-	-
6	9	17	13	8	-	-
8	13	10	10	5	-	-
16	21	26	24	7	4	-
4	7	14	15	4	2	-
12	14	12	9	3	2	-
17	16	24	29	8	3	-
5	5	12	14	4	2	-
12	11	12	15	4	1	-
12	22	19	28	12	2	-
3	8	11	15	7	1	-
9	14	8	13	5	1	-
13	24	19	28	9	2	-
4	8	7	16	4	2	-
9	16	12	12	5	-	-
11	23	25	24	12	2	-
3	7	9	15	5	2	-
8	16	16	9	7	-	-
8	23	24	22	16	3	-
3	6	9	13	7	2	-
5	17	15	9	9	1	-
13	21	19	26	19	2	-
3	5	8	16	8	1	-
10	16	11	10	11	1	-

表 3-4 區公所現有

年底及性別		總計	平均年齡	24歲以下	25-29歲	30-34歲
民國109年 2020	計	107	47	-	2	6
	男	39	50	-	-	-
	女	68	45	-	2	6

資料來源：本所人事室。

職員數—按年齡分(續)

單位:人

35-39歲	40-44歲	45-49歲	50-54歲	55-59歲	60-64歲	65歲以上
15	15	23	23	21	2	-
3	3	10	12	10	1	-
12	12	13	11	11	1	-

表 3-5 區公所現有

年底及性別		總計	研究所	
			博士	碩士
民國100年	計	107	1	11
	男	54	1	5
	女	53	-	6
民國101年	計	107	1	11
	男	53	1	5
	女	54	-	6
民國102年	計	105	1	13
	男	46	1	6
	女	59	-	7
民國103年	計	106	1	12
	男	42	1	5
	女	64	-	7
民國104年	計	105	-	14
	男	45	-	6
	女	60	-	8
民國105年	計	107	-	13
	男	41	-	4
	女	66	-	9
民國106年	計	106	-	14
	男	41	-	4
	女	65	-	10
民國107年	計	106	-	15
	男	40	-	4
	女	66	-	11
民國108年	計	109	-	16
	男	41	-	5
	女	68	-	11
民國109年	計	107	-	15
	男	39	-	5
	女	68	-	10

資料來源：本所人事室。

職員數—按教育程度分

單位：人

大學畢業 (含軍警校有學位者)	專科畢業	高中(職)畢業	國(初)中以下
42	36	17	-
22	17	9	-
20	19	8	-
44	35	16	-
20	18	9	-
24	17	7	-
43	35	13	-
16	17	6	-
27	18	7	-
48	32	13	-
16	14	6	-
32	18	7	-
52	30	9	-
19	15	5	-
33	15	4	-
56	30	8	-
19	14	4	-
37	16	4	-
53	31	8	-
22	11	4	-
31	20	4	-
57	27	7	-
22	11	3	-
35	16	4	-
61	26	6	-
24	10	2	-
37	16	4	-
62	25	5	-
22	10	2	-
40	15	3	-

表 3-6 里長選舉概況

屆及里別	選舉日期	選舉人數 (人)	投票數 (票)	投票率(% (投票數/ 選舉人數) *100	候選人數 (人)	當選人		
						姓名	年齡	性別
第一屆	099.11.27	272,743	191,695	70.28%	179			
第二屆	103.11.29	276,095	179,265	64.93%	160			
第三屆	107.11.24	278,138	197,893	71.76%	170			
鼎金里	107.11.24	3,745	2,512	67.08%	1	高豐麟	62	男
鼎盛里	107.11.24	7,112	4,712	66.25%	3	謝有清	67	男
鼎強里	107.11.24	3,775	2,506	66.38%	1	林國石	63	男
鼎力里	107.11.24	3,530	2,369	67.11%	1	沈巽榮	67	男
鼎西里(補選)	109.03.21	6,834	1,540	22.53%	4	姚素真	54	女
鼎中里	107.11.24	3,280	2,511	76.55%	3	李水發	61	男
鼎泰里	107.11.24	19,562	13,340	68.19%	1	張吉雄	73	男
本館里	107.11.24	8,155	5,916	72.54%	2	簡明鎮	62	男
本和里	107.11.24	6,690	4,811	71.91%	2	陳文旗	52	男
本文里	107.11.24	1,914	1,509	78.84%	3	郭和成	77	男
本武里	107.11.24	1,582	1,181	74.65%	2	吳阿吉	67	男
本元里	107.11.24	4,906	3,494	71.22%	3	沈建宏	49	男
本安里	107.11.24	4,222	3,061	72.50%	2	林辛福	58	男
本上里	107.11.24	4,406	3,210	72.86%	5	詹鶴	63	男
本揚里	107.11.24	6,900	5,074	73.54%	4	蘇永樹	65	男
寶獅里	107.11.24	3,452	2,315	67.06%	1	林昆明	53	男
寶德里	107.11.24	4,800	3,480	72.50%	2	潘進派	62	男
寶泰里	107.11.24	3,714	2,648	71.30%	2	黃正助	70	男
寶興里	107.11.24	6,243	4,447	71.23%	2	許慶銘	68	男
寶中里	107.11.24	2,875	2,176	75.69%	3	陳劉碧月	67	女
寶華里	107.11.24	2,917	2,077	71.20%	1	葉護謹	61	男
寶國里	107.11.24	7,261	5,248	72.28%	3	盧鴻楠	69	男
寶民里	107.11.24	2,922	2,069	70.81%	2	陳詩椿	58	男
寶慶里	107.11.24	2,558	1,871	73.14%	2	張全仁	60	男
寶業里	107.11.24	5,007	3,490	69.70%	1	林煥然	44	男
寶盛里	107.11.24	4,677	3,474	74.28%	2	任天霸	61	男
寶安里	107.11.24	6,584	4,591	69.73%	2	黃柏澤	50	男

資料來源：本所民政課

表 3-6 里長選舉概況(續1)

屆及里別	選舉日期	選舉人數 (人)	投票數 (票)	投票率(%) (投票數/ 選舉人數) *100	候選人數 (人)	當選人		
						姓名	年齡	性別
寶龍里	107.11.24	3,927	2,850	72.57%	1	黃美琴	61	女
寶珠里	107.11.24	6,007	3,535	58.85%	3	陳榮增	61	男
寶玉里	107.11.24	7,620	5,605	73.56%	3	黃昱傑	44	男
灣子里	107.11.24	3,658	2,518	68.84%	3	葉建志	49	男
灣愛里	107.11.24	2,904	1,954	67.29%	2	李永貴	63	男
灣中里	107.11.24	5,072	3,460	68.22%	2	楊宏明	54	男
灣華里	107.11.24	2,539	1,784	70.26%	2	高素女	60	女
灣勝里	107.11.24	1,827	1,400	76.63%	2	陳金櫃	64	女
灣利里	107.11.24	3,051	2,347	76.93%	3	郭峻毅	63	男
灣復里	107.11.24	3,429	2,406	70.17%	1	吳國清	47	男
正興里	107.11.24	10,938	7,494	68.51%	3	沈秀玲	53	女
正順里	107.11.24	3,719	2,552	68.62%	1	黃冠惠	45	女
灣興里	107.11.24	1,829	1,278	69.87%	2	張文青	59	男
灣成里(補選)	109.03.21	2,210	1,235	55.88%	2	黃文良	52	男
安康里	107.11.24	2,687	1,770	65.87%	2	孫啟哲	78	男
安寧里	107.11.24	1,775	1,290	72.68%	1	郭海定	67	男
安吉里	107.11.24	4,249	3,101	72.98%	2	王淑美	56	女
安發里	107.11.24	4,237	3,142	74.16%	1	蔡明德	67	男
安東里	107.11.24	2,748	2,088	75.98%	2	林添祥	68	男
達德里	107.11.24	1,263	948	75.06%	2	陳國枝	71	男
達明里	107.11.24	1,443	1,039	72.00%	1	張簡王玉珠	60	女
達仁里	107.11.24	1,431	1,094	76.45%	2	邱添富	60	男
達勇里	107.11.24	953	694	72.82%	1	黃新添	64	男
同德里	107.11.24	2,570	1,941	75.53%	3	許元成	76	男
德智里	107.11.24	2,099	1,612	76.80%	2	李明同	61	男
德仁里	107.11.24	1,836	1,281	69.77%	2	袁碧嬌	66	女
安生里	107.11.24	1,379	1,089	78.97%	2	周田雪嬌	74	女
德東里	107.11.24	774	623	80.49%	2	許玉秀	58	女
德行里	107.11.24	1,051	838	79.73%	1	郭麗香	71	女
精華里	107.11.24	1,431	1,059	74.00%	1	謝宛諮	30	女

表 3-6 里長選舉概況(續完)

屆及里別	選舉日期	選舉人數 (人)	投票數 (票)	投票率(% (投票數/ 選舉人數) *100	候選人數 (人)	當選人		
						姓名	年齡	性別
民享里	107.11.24	1,962	1,530	77.98%	3	林武吉	61	男
安宜里	107.11.24	2,965	2,329	78.55%	2	周黃俊宇	62	男
安泰里	107.11.24	3,649	2,771	75.94%	2	謝明學	60	男
安邦里	107.11.24	3,916	2,792	71.30%	2	黃崑山	67	男
十全里	107.11.24	1,604	1,183	73.75%	2	洪能通	65	男
十美里	107.11.24	1,730	1,228	70.98%	1	蔡灯能	63	男
德北里	107.11.24	1,738	1,304	75.03%	2	李仁祥	46	男
立誠里	107.11.24	667	523	78.41%	2	陳永進	65	男
立業里	107.11.24	956	757	79.18%	2	陳嫻羽	54	女
港東里	107.11.24	1,345	943	70.11%	1	張士賢	56	男
港新里	107.11.24	1,331	986	74.08%	3	林崇良	76	男
港西里(補選)	109.03.21	756	405	53.57%	2	鄭美桃	58	女
博愛里	107.11.24	1,155	889	76.97%	1	鍾秋美	60	女
博惠里	107.11.24	3,905	2,933	75.11%	3	黃玉鄰	66	男
長明里	107.11.24	1,038	783	75.43%	2	林練丁	56	男
建東里	107.11.24	1,139	795	69.80%	3	陳建藏	63	男
興德里	107.11.24	1,692	1,238	73.17%	3	陳國欽	69	男
鳳南里	107.11.24	846	677	80.02%	1	王進祿	62	男
鳳北里	107.11.24	1,367	1,107	80.98%	2	鄭健村	69	男
德西里	107.11.24	734	586	79.84%	1	林財旺	57	男
豐裕里	107.11.24	2,393	1,768	73.88%	2	謝錫元	40	男
川東里	107.11.24	1,196	886	74.08%	1	李明海	63	男
裕民里	107.11.24	1,212	963	79.46%	2	陳水榮	68	男
力行里	107.11.24	1,067	845	79.19%	1	李水池	72	男
千歲里	107.11.24	1,088	875	80.42%	2	許婉玲	39	女
立德里	107.11.24	1,106	892	80.65%	2	林平長	72	男
千北里	107.11.24	1,026	831	80.99%	2	黃林麗香	68	女
千秋里	107.11.24	1,975	1,506	76.25%	2	潘陳月英	64	女
安和里(補選)	108.01.05	2,365	1,233	52.14%	2	傅秋陽	65	男

表 3-7 鄰長遴聘概況

單位：鄰；人

年底及里別	里內 現有鄰數	年底鄰長人數			未遴聘 鄰數	本年異動(解遴聘)鄰長數		
		合計	男	女		合計	男	女
民國100年 2011	1,744	1,741	791	950	3	386	139	247
民國101年 2012	1,744	1,733	775	958	11	60	22	38
民國102年 2013	1,744	1,732	766	966	12	61	23	38
民國103年 2014	1,743	1,732	745	987	11	125	44	81
民國104年 2015	1,734	1,734	748	986	-	312	140	172
民國105年 2016	1,734	1,729	746	983	4	67	22	45
民國106年 2017	1,734	1,730	722	1,008	4	96	42	54
民國107年 2018	1,734	1,727	713	1,014	7	66	23	43
民國108年 2019	1,734	1,728	705	1,023	6	346	126	220
民國109年 2020	1,734	1,726	701	1,025	8	166	69	97
鼎金里	17	16	9	7	1	3	1	2
鼎盛里	28	28	10	18	-	-	-	-
鼎強里	20	20	9	11	-	-	-	-
鼎力里	19	19	1	18	-	1	-	1
鼎西里	29	29	10	19	-	16	6	10
鼎中里	18	18	10	8	-	-	-	-
鼎泰里	74	73	27	46	1	7	3	4
本館里	33	33	16	17	-	-	-	-
本和里	26	26	6	20	-	-	-	-
本文里	17	17	7	10	-	4	1	3
本武里	14	14	8	6	-	-	-	-
本元里	24	24	9	15	-	8	3	5
本安里	21	21	5	16	-	-	-	-
本上里	20	20	8	12	-	1	-	1
本揚里	32	32	12	20	-	-	-	-
寶獅里	26	26	6	20	-	-	-	-

資料來源：本所民政課。

表 3-7 鄰長遴聘概況(續1)

單位：鄰：人

年底及里別	里內 現有鄰數	年底鄰長人數			未遴聘 鄰數	本年異動(解遴聘)鄰長數		
		合計	男	女		合計	男	女
寶德里	28	28	16	12	-	-	-	-
寶泰里	20	20	6	14	-	-	-	-
寶興里	32	32	13	19	-	2	-	2
寶中里	20	20	7	13	-	2	1	1
寶華里	16	16	5	11	-	-	-	-
寶國里	30	29	14	15	1	7	5	2
寶民里	16	16	6	10	-	-	-	-
寶慶里	17	17	6	11	-	-	-	-
寶業里	25	25	17	8	-	-	-	-
寶盛里	18	18	10	8	-	2	1	1
寶安里	26	26	9	17	-	8	3	5
寶龍里	24	24	10	14	-	-	-	-
寶珠里	37	37	18	19	-	1	1	-
寶玉里	30	30	11	19	-	8	4	4
灣子里	17	17	12	5	-	-	-	-
灣愛里	26	26	14	12	-	2	1	1
灣中里	26	26	13	13	-	2	-	2
灣華里	16	15	7	8	1	-	-	-
灣勝里	18	18	11	7	-	-	-	-
灣利里	29	29	12	17	-	-	-	-
灣復里	19	19	8	11	-	-	-	-
正興里	36	36	13	23	-	4	1	3
正順里	17	17	5	12	-	-	-	-
灣興里	14	14	8	6	-	-	-	-
灣成里	15	15	4	11	-	30	10	20
安康里	26	26	6	20	-	-	-	-
安寧里	20	20	8	12	-	-	-	-
安吉里	25	25	9	16	-	4	1	3

表 3-7 鄰長遴聘概況(續2)

單位：鄰：人

年底及里別	里內 現有鄰數	年底鄰長人數			未遴聘 鄰數	本年異動(解遴聘)鄰長數		
		合計	男	女		合計	男	女
安發里	22	22	11	11	-	-	-	-
安東里	23	22	8	14	1	-	-	-
安和里	21	21	12	9	-	-	-	-
達德里	14	14	3	11	-	2	1	1
達明里	15	15	6	9	-	-	-	-
達仁里	14	14	5	9	-	5	3	2
達勇里	10	10	5	5	-	-	-	-
同德里	19	19	10	9	-	-	-	-
德智里	21	21	7	14	-	1	-	1
德仁里	19	19	3	16	-	-	-	-
安生里	15	15	3	12	-	3	2	1
德東里	12	12	8	4	-	1	-	1
德行里	13	13	9	4	-	-	-	-
精華里	20	20	8	12	-	-	-	-
民享里	25	25	9	16	-	-	-	-
安宜里	25	25	8	17	-	-	-	-
安泰里	31	31	13	18	-	-	-	-
安邦里	19	19	4	15	-	-	-	-
十全里	10	10	2	8	-	-	-	-
十美里	14	14	1	13	-	2	1	1
德北里	16	16	7	9	-	4	2	2
立誠里	9	9	4	5	-	2	2	-
立業里	12	12	4	8	-	6	3	3
港東里	16	16	4	12	-	-	-	-
港新里	13	13	5	8	-	-	-	-
港西里	10	10	2	8	-	-	-	-
博愛里	13	12	5	7	1	1	1	-
博惠里	32	32	14	18	-	5	3	2

表 3-7 鄰長遴聘概況(續完)

單位：鄰；人

年底及里別	里內 現有鄰數	年底鄰長人數			未遴聘 鄰數	本年異動(解遴聘)鄰長數		
		合計	男	女		合計	男	女
長明里	12	12	7	5	-	-	-	-
建東里	10	10	4	6	-	-	-	-
興德里	14	14	10	4	-	-	-	-
鳳南里	14	14	9	5	-	-	-	-
鳳北里	19	18	7	11	1	2	1	1
德西里	10	9	6	3	1	2	1	1
豐裕里	24	24	7	17	-	2	1	1
川東里	12	12	4	8	-	-	-	-
裕民里	10	10	3	7	-	-	-	-
力行里	13	13	11	2	-	2	2	-
千歲里	12	12	7	5	-	4	3	1
立德里	14	14	5	9	-	6	1	5
千北里	10	10	5	5	-	2	-	2
千秋里	16	16	5	11	-	2	-	2

表 3-8 鄰長異動概況

單位：鄰；人

年底及里別	應有鄰數	當年底實有鄰長數	當年底實有鄰長數與現有鄰長數不符原因						當月行政區域調整增加鄰數	備註
			合計	空鄰	未補聘	死亡未補聘	任期屆滿未遴聘	其他		
民國100年 2011	1,744	1,741	3	3	-	-	-	-	-	-
民國101年 2012	1,744	1,733	11	11	-	-	-	-	-	-
民國102年 2013	1,744	1,732	12	12	-	-	-	-	-	-
民國103年 2014	1,743	1,732	11	11	-	-	-	-	-	-
民國104年 2015	1,734	1,734	-	-	-	-	-	-	-	-
民國105年 2016	1,734	1,729	5	3	1	1	-	-	-	-
民國106年 2017	1,734	1,730	4	1	2	1	-	-	-	-
民國107年 2018	1,734	1,727	7	-	7	-	-	-	-	-
民國108年 2019	1,734	1,728	6	2	4	-	-	-	-	-
民國109年 2020	1,734	1,726	8	2	6	-	-	-	-	-
鼎金里	17	16	1	-	1	-	-	-	-	-
鼎盛里	28	28	-	-	-	-	-	-	-	-
鼎強里	20	20	-	-	-	-	-	-	-	-
鼎力里	19	19	-	-	-	-	-	-	-	-
鼎西里	29	29	-	-	-	-	-	-	-	-
鼎中里	18	18	-	-	-	-	-	-	-	-
鼎泰里	74	73	1	-	1	-	-	-	-	-
本館里	33	33	-	-	-	-	-	-	-	-
本和里	26	26	-	-	-	-	-	-	-	-
本文里	17	17	-	-	-	-	-	-	-	-
本武里	14	14	-	-	-	-	-	-	-	-
本元里	24	24	-	-	-	-	-	-	-	-
本安里	21	21	-	-	-	-	-	-	-	-
本上里	20	20	-	-	-	-	-	-	-	-
本揚里	32	32	-	-	-	-	-	-	-	-
寶獅里	26	26	-	-	-	-	-	-	-	-

資料來源：本所民政課。

表 3-8 鄰長異動概況(續1)

單位：鄰：人

年底及里別	應有鄰數	當年底實有鄰長數	當年底實有鄰長數與現有鄰長數不符原因					當月行政區域調整增加鄰數	備註
			合計	空鄰	未補聘	死亡未補聘	任期屆滿未遴聘		
寶德里	28	28	-	-	-	-	-	-	-
寶泰里	20	20	-	-	-	-	-	-	-
寶興里	32	32	-	-	-	-	-	-	-
寶中里	20	20	-	-	-	-	-	-	-
寶華里	16	16	-	-	-	-	-	-	-
寶國里	30	29	1	-	1	-	-	-	-
寶民里	16	16	-	-	-	-	-	-	-
寶慶里	17	17	-	-	-	-	-	-	-
寶業里	25	25	-	-	-	-	-	-	-
寶盛里	18	18	-	-	-	-	-	-	-
寶安里	26	26	-	-	-	-	-	-	-
寶龍里	24	24	-	-	-	-	-	-	-
寶珠里	37	37	-	-	-	-	-	-	-
寶玉里	30	30	-	-	-	-	-	-	-
灣子里	17	17	-	-	-	-	-	-	-
灣愛里	26	26	-	-	-	-	-	-	-
灣中里	26	26	-	-	-	-	-	-	-
灣華里	16	15	1	-	1	-	-	-	-
灣勝里	18	18	-	-	-	-	-	-	-
灣利里	29	29	-	-	-	-	-	-	-
灣復里	19	19	-	-	-	-	-	-	-
正興里	36	36	-	-	-	-	-	-	-
正順里	17	17	-	-	-	-	-	-	-
灣興里	14	14	-	-	-	-	-	-	-
灣成里	15	15	-	-	-	-	-	-	-
安康里	26	26	-	-	-	-	-	-	-
安寧里	20	20	-	-	-	-	-	-	-
安吉里	25	25	-	-	-	-	-	-	-

表 3-8 鄰長異動概況(續2)

單位：鄰：人

年底及里別	應有鄰數	當年底實有鄰長數	當年底實有鄰長數與現有鄰長數不符原因						當月行政區域調整增加鄰數	備註
			合計	空鄰	未補聘	死亡未補聘	任期屆滿未遴聘	其他		
安發里	22	22	-	-	-	-	-	-	-	
安東里	23	22	1	-	1	-	-	-	-	
安和里	21	21	-	-	-	-	-	-	-	
達德里	14	14	-	-	-	-	-	-	-	
達明里	15	15	-	-	-	-	-	-	-	
達仁里	14	14	-	-	-	-	-	-	-	
達勇里	10	10	-	-	-	-	-	-	-	
同德里	19	19	-	-	-	-	-	-	-	
德智里	21	21	-	-	-	-	-	-	-	
德仁里	19	19	-	-	-	-	-	-	-	
安生里	15	15	-	-	-	-	-	-	-	
德東里	12	12	-	-	-	-	-	-	-	
德行里	13	13	-	-	-	-	-	-	-	
精華里	20	20	-	-	-	-	-	-	-	
民享里	25	25	-	-	-	-	-	-	-	
安宜里	25	25	-	-	-	-	-	-	-	
安泰里	31	31	-	-	-	-	-	-	-	
安邦里	19	19	-	-	-	-	-	-	-	
十全里	10	10	-	-	-	-	-	-	-	
十美里	14	14	-	-	-	-	-	-	-	
德北里	16	16	-	-	-	-	-	-	-	
立誠里	9	9	-	-	-	-	-	-	-	
立業里	12	12	-	-	-	-	-	-	-	
港東里	16	16	-	-	-	-	-	-	-	
港新里	13	13	-	-	-	-	-	-	-	
港西里	10	10	-	-	-	-	-	-	-	
博愛里	13	12	1	-	1	-	-	-	-	
博惠里	32	32	-	-	-	-	-	-	-	

表 3-8 鄰長異動概況(續完)

單位：鄰；人

年底及里別	應有鄰數	當年底實有鄰長數	當年底實有鄰長數與現有鄰長數不符原因						當月行政區域調整增加鄰數	備註
			合計	空鄰	未補聘	死亡未補聘	任期屆滿未遞聘	其他		
長明里	12	12	-	-	-	-	-	-	-	-
建東里	10	10	-	-	-	-	-	-	-	-
興德里	14	14	-	-	-	-	-	-	-	-
鳳南里	14	14	-	-	-	-	-	-	-	-
鳳北里	19	18	1	1	-	-	-	-	-	-
德西里	10	9	1	1	-	-	-	-	-	-
豐裕里	24	24	-	-	-	-	-	-	-	-
川東里	12	12	-	-	-	-	-	-	-	-
裕民里	10	10	-	-	-	-	-	-	-	-
力行里	13	13	-	-	-	-	-	-	-	-
千歲里	12	12	-	-	-	-	-	-	-	-
立德里	14	14	-	-	-	-	-	-	-	-
千北里	10	10	-	-	-	-	-	-	-	-
千秋里	16	16	-	-	-	-	-	-	-	-

肆、農林漁牧

表 4-1 耕地

年底別	總計		
		合計	小計
民國103年 2014	29.27	24.63	20.07
民國104年 2015	29.27	24.63	20.07
民國105年 2016	29.27	24.63	20.18
民國106年 2017	29.27	24.63	20.38
民國107年 2018	29.27	24.63	20.38
民國108年 2019	29.27	24.63	20.33
民國109年 2020	29.27	24.63	20.23

資料來源：行政院農業委員會、高雄市政府農業局

面積

單位：公頃

耕作地				長期耕作地	長期休閒地
短期耕作地					
水稻	水稻以外之短期作	短期休閒			
10.19	2.06	7.82	4.56	4.64	
10.19	2.06	7.82	4.56	4.64	
9.62	1.78	8.78	4.45	4.64	
9.62	1.76	9.00	4.25	4.64	
8.27	1.78	10.33	4.25	4.64	
7.00	1.78	11.55	4.30	4.64	
8.68	1.76	9.79	4.40	4.64	

伍、工商業及區建設

表 5-1 營運中

年底別	總計	食品	飲料及菸草 製造業	紡織業	成衣及服飾品 製造業	皮革、毛皮及 其製品製造業
民國100年 2011
民國101年 2012	303	34	1	2	8	2
民國102年 2013	296	38	1	2	8	2
民國103年 2014	295	41	1	2	8	2
民國104年 2015	275	42	1	2	7	2
民國105年 2016
民國106年 2017	268	41	1	3	7	2
民國107年 2018	264	44	1	3	7	2
民國108年 2019	264	46	1	3	7	2

資料來源：經濟部。

備註：100年及105年因逢工商及服務業普查年停辦工廠校正暨營運調查，故無資料。

工廠家數

單位：家

木竹製品 製造業	紙漿、紙及 紙製品製造 業	印刷及資料 儲存媒體 複製業	石油及煤製 品製造業	化學材料 製造業	化學製品 製造業	藥品及醫用 化學製品製 造業	橡膠製品 製造業
...
4	3	37	-	-	11	3	1
3	2	41	-	-	11	3	1
3	2	38	-	-	12	3	1
3	2	36	-	-	12	3	1
...
3	2	36	-	-	11	3	1
3	2	36	-	-	11	3	1
3	2	36	-	-	13	3	1

表 5-1 營運中

年底別	塑膠製品 製造業	非金屬礦物 製品製造業	基本金屬 製造業	金屬製品 製造業	電子零 組件製造業	電腦、電子產 品及光學製品 製造業
民國100年 2011
民國101年 2012	14	3	2	33	10	13
民國102年 2013	14	3	2	33	9	10
民國103年 2014	13	2	2	33	9	12
民國104年 2015	14	3	2	28	9	11
民國105年 2016
民國106年 2017	14	1	2	31	9	10
民國107年 2018	13	1	1	28	7	10
民國108年 2019	12	1	1	28	7	10

工廠家數(續)

單位：家

電力設備 製造業	機械設備 製造業	汽車及其零 件 製造業	其他運輸工 具 及其零件 製造業	家具 製造業	其他 製造業	產業用機械 設備維修及 安裝業	非製造業
...
14	75	5	9	1	15	3	-
13	68	5	10	1	13	3	-
13	68	5	9	1	12	3	-
9	60	5	10	-	10	3	-
...
9	55	4	10	-	10	3	-
9	55	3	11	-	10	3	-
9	53	3	10	-	10	3	-

表 5-2 自來水供水普及率

年底別	人數 (人)			供水普及率 B/A*100 (%)
	行政區域人數 (A)	供水區域人數	實際供水人數 (B)	
民國100年 2011	352,159	352,159	351,209	99.73
民國101年 2012	349,710	349,710	348,836	99.75
民國102年 2013	348,488	348,488	347,651	99.76
民國103年 2014	347,619	347,619	346,820	99.77
民國104年 2015	346,169	346,169	345,166	99.71
民國105年 2016	344,888	344,888	343,915	99.72
民國106年 2017	343,243	343,243	342,214	99.70
民國107年 2018	340,913	340,913	340,485	99.87
民國108年 2019	339,269	339,269	338,838	99.87
民國109年 2020	336,868	336,868	336,718	99.96

資料來源：臺灣省自來水公司第七區管理處。

陸、金融財稅

表 6-1 歲入預決算－按來源別分

		1.預算								單位：新臺幣千元
年度別	總計	稅課收入	罰款及賠償收入	規費收入	財產收入	營業盈餘及事業收入	補助收入	捐獻及贈與收入	其他收入	
民國100年 2011	3,950	-	-	602	2,528	-	770	-	50	
民國101年 2012	3,265	-	-	687	2,528	-	-	-	50	
民國102年 2013	3,714	-	-	687	2,528	-	449	-	50	
民國103年 2014	3,873	-	-	696	2,528	-	449	-	200	
民國104年 2015	14,931	-	-	696	2,798	-	919	10,000	518	
民國105年 2016	12,978	-	-	696	2,293	-	4,921	4,450	618	
民國106年 2017	12,773	-	-	725	2,473	-	449	8,900	226	
民國107年 2018	8,332	-	-	766	2,411	-	449	4,450	256	
民國108年 2019	11,363	-	-	773	2,434	-	3,000	4,850	306	
民國109年 2020	14,338	-	-	732	2,481	-	6,339	4,450	336	

資料來源：本所會計室。

表 6-1 歲入預決算－按來源別分(續)

		2.決算								單位：新臺幣千元
年度別	總計	稅課收入	罰款及賠償收入	規費收入	財產收入	營業盈餘及事業收入	補助收入	捐獻及贈與收入	其他收入	
民國100年 2011	3,106	-	-	568	2,518	-	-	-	20	
民國101年 2012	3,670	-	4	680	2,494	-	-	-	492	
民國102年 2013	4,084	-	-	694	2,511	-	448	-	431	
民國103年 2014	5,323	-	26	627	2,489	-	449	-	1,732	
民國104年 2015	15,115	-	27	689	2,631	-	917	10,000	851	
民國105年 2016	12,424	-	67	658	2,431	-	4,305	4,450	513	
民國106年 2017	12,990	-	105	735	2,455	-	449	8,900	346	
民國107年 2018	8,308	-	12	744	2,334	-	449	4,450	319	
民國108年 2019	11,443	-	143	735	2,482	-	3,000	4,850	233	
民國109年 2020	12,567	-	22	710	2,445	-	4,764	4,450	176	

表 6-2 歲出預決算

1.預算									
年度別	總計	政權行使 支出	行政 支出	民政支出	財務 支出	教育 支出	文化 支出	農業 支出	工業 支出
民國100年 2011	264,027	-	-	245,984	-	-	-	-	-
民國101年 2012	264,440	-	-	247,099	-	-	-	-	-
民國102年 2013	255,424	-	-	238,283	-	-	-	-	-
民國103年 2014	251,596	-	-	236,077	-	-	-	-	-
民國104年 2015	261,126	-	-	233,769	-	-	-	-	-
民國105年 2016	269,908	-	-	241,156	-	-	-	-	-
民國106年 2017	265,855	-	-	241,506	-	-	-	-	-
民國107年 2018	291,223	-	-	237,209	-	-	-	-	-
民國108年 2019	306,564	-	-	240,613	-	-	-	-	-
民國109年 2020	310,552	-	-	262,470	-	-	-	-	-

資料來源：本所會計室。

備註：基層建設小型工程預算於民國104年起改列交通支出。

一按政事別分

單位：新臺幣千元

交通支出	其他經濟 服務支出	社會保險 支出	社會救助 支出	福利服務 支出	社區發展 支出	環境保護 支出	退休撫卹 給付支出	第二 預備金	其他支出
-	-	-	-	-	-	-	13,742	-	4,301
-	-	-	-	-	-	-	14,530	-	2,811
-	-	-	-	-	-	-	10,723	-	6,418
-	-	-	-	-	-	-	9,163	-	6,356
13,190	-	-	-	-	-	-	9,492	-	4,675
14,340	-	-	-	-	-	-	11,446	-	2,966
9,720	-	-	-	-	-	-	9,575	-	5,054
9,007	-	-	-	-	-	-	38,970	-	6,037
22,233	-	-	-	-	-	-	37,847	-	5,871
8,942	-	-	-	-	-	-	37,407	-	1,733

表 6-2 歲出預決算

2.決算

年度別	總計	政權行使 支出	行政 支出	民政支出	財務 支出	教育 支出	文化 支出	農業 支出	工業 支出
民國100年 2011	250,513	-	-	233,456	-	-	-	-	-
民國101年 2012	255,138	-	-	238,301	-	-	-	-	-
民國102年 2013	249,589	-	-	232,448	-	-	-	-	-
民國103年 2014	247,213	-	-	231,694	-	-	-	-	-
	-								
民國104年 2015	253,563	-	-	228,130	-	-	-	-	-
民國105年 2016	261,290	-	-	234,818	-	-	-	-	-
民國106年 2017	261,747	-	-	238,406	-	-	-	-	-
民國107年 2018	286,969	-	-	233,094	-	-	-	-	-
民國108年 2019	301,412	-	-	236,205	-	-	-	-	-
民國109年 2020	302,140	-	-	254,595	-	-	-	-	-

一按政事別分(續)

單位：新臺幣千元

交通支出	其他經濟 服務支出	社會保險 支出	社會救助 支出	福利服務 支出	社區發展 支出	環境保護 支出	退休撫卹 給付支出	第二 預備金	其他支出
-	-	-	-	-	-	-	13,742	-	3,315
-	-	-	-	-	-	-	14,530	-	2,307
-	-	-	-	-	-	-	10,723	-	6,418
-	-	-	-	-	-	-	9,163	-	6,356
11,266	-	-	-	-	-	-	9,492	-	4,675
12,060	-	-	-	-	-	-	11,446	-	2,966
8,713	-	-	-	-	-	-	9,575	-	5,053
8,868	-	-	-	-	-	-	38,970	-	6,037
21,541	-	-	-	-	-	-	37,847	-	5,819
8,564	-	-	-	-	-	-	37,407	-	1,574

表 6-3 區公所經費預算

年度別	類別	總計	行政管理	業務管理
民國100年 2011	預算數	264,027	158,024	68,067
	決算數	250,513	153,018	64,460
民國101年 2012	預算數	264,440	166,825	66,274
	決算數	255,138	163,727	64,054
民國102年 2013	預算數	255,424	161,226	65,057
	決算數	249,589	158,999	62,776
民國103年 2014	預算數	251,596	160,875	63,212
	決算數	247,213	159,443	60,670
民國104年 2015	預算數	261,126	160,942	72,827
	決算數	253,563	157,332	70,798
民國105年 2016	預算數	269,908	160,557	80,599
	決算數	261,290	158,078	76,740
民國106年 2017	預算數	265,855	159,463	82,043
	決算數	261,747	159,227	79,179
民國107年 2018	預算數	291,223	161,891	75,318
	決算數	286,969	160,553	72,541
民國108年 2019	預算數	306,564	165,155	75,458
	決算數	301,412	163,115	73,090
民國109年 2020	預算數	310,552	170,356	92,114
	決算數	302,140	166,922	87,673

資料來源：本所會計室。

數額—按工作計畫別分

單位：新臺幣千元

廳舍修建	小型工程	退撫金	災害準備金	公務人員待遇福利
-	19,893	13,742	1,180	3,121
-	15,978	13,742	194	3,121
-	14,000	14,530	799	2,012
-	10,520	14,530	295	2,012
-	12,000	10,723	-	6,418
-	10,673	10,723	-	6,418
-	11,990	9,163	202	6,154
-	11,581	9,163	202	6,154
-	13,190	9,492	700	3,975
-	11,266	9,492	700	3,975
-	14,340	11,446	100	2,866
-	12,060	11,446	100	2,866
-	9,720	9,575	2,553	2,501
-	8,712	9,575	2,553	2,501
-	9,007	38,970	434	5,603
-	8,868	38,970	434	5,603
-	22,233	37,847	3,962	1,909
-	21,541	37,847	3,910	1,909
-	8,942	37,407	593	1,140
-	8,564	37,407	434	1,140

表6-4 區公所經費預算

年度別	類別	總計	經	
			人事費	業務費
民國100年 2011	預算數	264,027	118,211	23,418
	決算數	250,513	115,072	18,536
民國101年 2012	預算數	264,440	116,005	33,357
	決算數	255,138	115,927	29,342
民國102年 2013	預算數	255,424	111,872	30,861
	決算數	249,589	111,849	28,177
民國103年 2014	預算數	251,596	110,108	29,339
	決算數	247,213	110,108	27,322
民國104年 2015	預算數	261,126	108,906	35,943
	決算數	253,563	108,907	30,797
民國105年 2016	預算數	269,908	109,685	47,113
	決算數	261,290	109,685	41,417
民國106年 2017	預算數	265,855	107,480	90,968
	決算數	261,747	107,480	88,133
民國107年 2018	預算數	291,223	140,039	89,844
	決算數	286,969	140,039	85,974
民國108年 2019	預算數	306,564	138,490	96,284
	決算數	301,412	138,463	92,048
民國109年 2020	預算數	310,552	139,268	108,470
	決算數	302,140	139,041	102,940

資料來源：本所會計室。

數額—按用途別科目分

單位：新臺幣千元

常 門			資 本 門		
獎補助費	債務費	預備金	設備及投資	獎補助費	預備金
98,460	-	250	23,688	-	-
97,200	-	-	19,705	-	-
100,485	-	200	14,393	-	-
98,956	-	-	10,913	-	-
100,504	-	-	12,187	-	-
98,703	-	-	10,860	-	-
99,989	-	-	12,160	-	-
98,032	-	-	11,751	-	-
102,933	-	-	13,344	-	-
102,440	-	-	11,419	-	-
97,713	-	-	15,397	-	-
97,189	-	-	12,999	-	-
54,223	-	-	13,184	-	-
54,048	-	-	12,086	-	-
50,577	-	-	10,763	-	-
50,363	-	-	10,593	-	-
50,577	-	-	21,213	-	-
50,374	-	-	20,527	-	-
45,335	-	-	17,479	-	-
45,148	-	-	15,011	-	-

柒、教育文化

表 7-1 境內國民

學年度及學校別	校數 (所)	教師數(人)			職員數(人)			班級數(班)			
		合計	男	女	合計	男	女	合計	七年級	八年級	九年級
100 學年 SY 2011	6	544	141	403	55	7	48	271	88	91	92
101 學年 SY 2012	6	729	187	542	73	10	63	343	115	112	116
102 學年 SY 2013	6	740	193	547	75	11	64	340	113	115	112
103 學年 SY 2014	6	733	191	542	71	12	59	329	101	113	115
104 學年 SY 2015	6	693	176	517	66	14	52	311	97	101	113
105 學年 SY 2016	6	638	168	470	66	18	48	285	87	97	101
106 學年 SY 2017	6	624	158	466	63	15	48	273	89	87	97
107 學年 SY 2018	6	600	151	449	62	15	47	261	85	89	87
108 學年 SY 2019	6	616	160	456	61	15	46	257	83	85	89
109 學年 SY 2020	6	599	156	443	61	14	47	250	82	83	85
私立立志高中附設國中	1	-	-	-	-	-	-	17	6	6	5
鼎金國中	1	71	18	53	8	1	7	25	8	9	8
三民國中	1	101	28	73	11	4	7	37	12	11	14
民族國中	1	77	16	61	9	4	5	26	8	9	9
陽明國中	1	216	56	160	19	4	15	92	31	31	30
正興國中	1	134	38	96	14	1	13	53	17	17	19

資料來源：教育部、高雄市政府教育局。

中學概況

學生數(人)									上學年度畢業生數(人)		
合計			七年級		八年級		九年級				
計	男	女	男	女	男	女	男	女	合計	男	女
8,795	4,521	4,274	1,400	1,345	1,526	1,386	1,595	1,543	3,362	1,791	1,571
10,866	5,594	5,572	1,876	1,780	1,774	1,705	1,944	1,787	3,891	1,945	1,946
10,475	5,434	5,041	1,797	1,569	1,871	1,781	1,766	1,691	3,274	1,910	1,771
9,918	5,115	4,803	1,462	1,445	1,786	1,584	1,867	1,774	3,417	1,735	1,682
9,017	4,622	4,395	1,379	1,370	1,457	1,439	1,786	1,586	3,535	1,793	1,742
7,994	4,105	3,889	1,272	1,094	1,374	1,361	1,459	1,434	3,274	1,719	1,555
7,639	3,986	3,653	1,327	1,193	1,282	1,105	1,377	1,355	2,851	1,425	1,426
7,170	3,788	3,382	1,180	1,103	1,330	1,180	1,278	1,099	2,699	1,353	1,346
7,067	3,706	3,361	1,189	1,094	1,187	1,093	1,330	1,174	2,350	1,261	1,089
6,790	3,534	3,256	1,169	1,068	1,183	1,094	1,182	1,094	2,473	1,306	1,167
589	338	251	126	104	107	80	105	67	155	83	72
587	282	305	86	87	93	122	103	96	222	107	115
940	438	502	141	178	130	142	167	182	392	190	202
534	295	239	93	60	93	87	109	92	190	104	86
2,697	1,405	1,292	479	410	498	450	428	432	975	534	441
1,443	776	667	244	229	262	213	270	225	539	288	251

表 7-2 境內國民

學年度及學校別	校數(所)	教師數(人)			職員數(人)		
		合計	男	女	合計	男	女
100 學年 SY 2011	13	1,102	269	833	75	9	66
101 學年 SY 2012	13	1,065	253	812	74	11	63
102 學年 SY 2013	13	926	219	707	71	11	60
103 學年 SY 2014	14	1,115	265	850	82	11	71
104 學年 SY 2015	14	1,103	272	831	82	12	70
105 學年 SY 2016	14	1,059	266	793	88	12	76
106 學年 SY 2017	14	1,017	242	775	85	12	73
107 學年 SY 2018	14	1,032	252	780	85	12	73
108 學年 SY 2019	14	1,046	253	793	87	13	74
109 學年 SY 2020	14	1,045	254	791	86	13	73
三民國小	1	46	14	32	6	3	3
鼎金國小	1	48	17	31	4	-	4
愛國國小	1	36	8	28	5	1	4
十全國小	1	66	16	50	5	-	5
正興國小	1	84	21	63	6	1	5
博愛國小	1	69	16	53	6	-	6
獅湖國小	1	97	20	77	7	-	7
民族國小	1	98	27	71	7	1	6
莊敬國小	1	85	21	64	7	-	7
光武國小	1	82	15	67	6	2	4
東光國小	1	134	32	102	9	2	7
河濱國小	1	31	9	22	5	1	4
陽明國小	1	127	27	100	9	2	7
河堤國小	1	42	11	31	4	-	4

資料來源：教育部、高雄市政府教育局。

小學概況

班級數(班)						
合計	一年級	二年級	三年級	四年級	五年級	六年級
669	103	100	109	110	123	124
644	95	104	102	108	112	123
541	82	83	90	90	97	99
611	95	96	98	107	104	111
600	95	99	99	98	110	103
600	91	98	96	102	102	111
566	92	89	93	95	99	98
572	105	91	86	93	97	100
574	101	106	90	84	95	98
569	93	101	102	90	88	95
25	4	4	5	4	3	5
26	5	6	4	3	4	4
16	2	3	3	3	2	3
35	6	6	6	5	6	6
47	8	8	9	7	8	7
32	5	6	6	5	5	5
57	9	10	10	10	9	9
55	9	10	9	9	9	9
49	7	8	9	8	8	9
48	8	9	8	8	7	8
72	12	12	14	11	11	12
13	2	3	2	2	2	2
70	12	12	13	11	10	12
24	4	4	4	4	4	4

表 7-2 境內國民

學年度及學校別	學生數(人)						
	合計			一年級		二年級	
	計	男	女	男	女	男	女
100 學年 SY 2011	19,021	9,976	9,045	1,457	1,282	1,426	1,230
101 學年 SY 2012	17,767	9,300	8,467	1,321	1,224	1,465	1,299
102 學年 SY 2013	14,338	7,502	6,836	1,117	1,007	1,134	1,031
103 學年 SY 2014	16,097	8,471	7,626	1,335	1,193	1,362	1,213
104 學年 SY 2015	15,637	8,212	7,425	1,295	1,221	1,323	1,206
105 學年 SY 2016	15,504	8,096	7,408	1,179	1,122	1,327	1,241
106 學年 SY 2017	14,779	7,747	7,032	1,259	1,119	1,154	1,103
107 學年 SY 2018	14,931	7,803	7,128	1,392	1,358	1,255	1,124
108 學年 SY 2019	14,995	7,783	7,212	1,359	1,305	1,384	1,356
109 學年 SY2020	14,990	7,780	7,210	1,281	1,156	1,353	1,305
三民國小	641	342	299	51	46	59	55
鼎金國小	654	347	307	62	57	72	61
愛國國小	353	178	175	34	27	28	29
十全國小	901	491	410	96	55	75	84
正興國小	1,215	631	584	105	95	104	92
博愛國小	867	450	417	70	61	82	76
獅湖國小	1,504	806	698	130	110	145	124
民族國小	1,455	745	710	119	120	143	133
莊敬國小	1,259	650	609	92	92	110	105
光武國小	1,284	679	605	120	89	117	120
東光國小	1,982	1,009	973	159	157	174	159
河濱國小	274	152	122	28	19	24	30
陽明國小	1,916	943	973	154	174	157	185
河堤國小	685	357	328	61	54	63	52

小學概況(續)

學生數(人)								上學年度畢業生數(人)		
三年級		四年級		五年級		六年級				
男	女	男	女	男	女	男	女	合計	男	女
1,521	1,460	1,613	1,521	1,927	1,690	2,032	1,862	3,635	1,559	1,776
1,449	1,239	1,516	1,452	1,618	1,541	1,931	1,712	3,884	2,030	1,854
1,227	1,109	1,273	1,081	1,332	1,253	1,419	1,355	3,193	1,689	1,504
1,321	1,198	1,466	1,330	1,459	1,253	1,528	1,439	3,166	1,622	1,544
1,363	1,198	1,323	1,211	1,448	1,335	1,460	1,254	2,957	1,521	1,436
1,352	1,208	1,393	1,220	1,373	1,261	1,472	1,356	2,766	1,487	1,279
1,311	1,212	1,322	1,173	1,359	1,200	1,342	1,225	2,776	1,448	1,328
1,148	1,086	1,320	1,200	1,324	1,163	1,364	1,197	2,569	1,347	1,222
1,253	1,100	1,150	1,087	1,308	1,198	1,329	1,166	2,574	1,372	1,202
1,409	1,366	1,269	1,098	1,160	1,087	1,308	1,198	2,498	1,331	1,167
66	57	57	50	45	35	64	56	120	63	57
62	50	39	42	52	50	60	47	94	47	47
31	29	31	25	25	34	29	31	61	25	36
93	81	65	64	81	61	81	65	161	83	78
117	125	120	76	87	98	98	98	190	102	88
76	84	72	66	75	66	75	64	145	78	67
156	127	128	117	109	111	138	109	238	133	105
126	129	121	120	111	105	125	103	242	132	110
111	115	104	94	101	87	132	116	248	148	100
115	107	120	97	101	92	106	100	192	98	94
198	201	170	143	145	154	163	159	319	180	139
25	23	22	10	33	16	20	24	55	27	28
177	178	161	142	133	124	161	170	319	161	158
56	60	59	52	62	54	56	56	114	54	60

捌、衛 生

表 8-1 醫療機構及其他醫事

年底別	總計	西醫師	中醫師	牙醫師	藥師	藥劑生	醫事檢驗師	醫事檢驗生	醫事放射師	醫事放射士	護理師	護士
民國100年 2011	5,262	911	108	288	558	109	210	3	96	8	2,254	396
民國101年 2012	5,434	924	114	304	557	107	202	3	99	8	2,433	377
民國102年 2013	5,552	941	116	323	582	100	212	3	99	8	2,430	379
民國103年 2014	5,805	979	126	338	580	110	222	2	99	8	2,586	363
民國104年 2015	5,982	1,020	136	337	597	105	227	3	99	6	2,619	373
民國105年 2016	6,123	1,064	139	336	590	101	235	2	106	4	2,739	332
民國106年 2017	6,348	1,112	140	352	602	105	248	2	109	4	2,856	305
民國107年 2018	6,558	1,158	142	358	606	106	242	2	110	4	2,973	303
民國108年 2019	6,697	1,203	152	368	624	105	246	1	109	4	2,969	299
民國109年 2020	6,952	1,265	147	368	628	106	262	1	115	3	3,099	289

資料來源：衛生福利部。

機構開(執)業醫事人員數

單位：人

助產師	助產士	鑲牙生	營養師	物理治療師	物理治療生	職能治療師	職能治療生	臨床心理師	諮商心理師	呼吸治療師	語言治療師	聽力師	牙體技術師	牙體技術生	驗光師	驗光生
-	6	1	29	74	61	46	4	14	33	41	8	3	1	-	-	-
-	5	1	28	74	61	33	4	8	38	39	6	4	4	1	-	-
-	5	1	30	84	61	41	5	14	41	43	9	5	11	9	-	-
-	4	1	35	97	52	45	6	15	36	44	8	4	28	17	-	-
-	4	1	37	118	46	51	6	16	44	49	11	3	50	24	-	-
-	3	1	35	123	44	57	3	19	47	47	15	4	53	24	-	-
-	2	1	38	149	44	59	4	18	44	49	15	4	63	22	1	-
-	1	1	44	158	38	65	3	20	44	51	15	3	82	23	2	4
-	1	1	45	149	38	67	2	19	43	49	15	3	83	23	30	49
1	1	1	50	163	37	60	1	24	48	49	17	3	96	24	41	53

表 8-2 公私立醫療

年底別	醫療院所家數			醫療院所病床數	一般		
	合計	醫院	診所		合計	急性病床	
						急性一般病床	精神急性一般病床
民國100年 2011	469	14	455	2,649	1,578	1,537	41
民國101年 2012	476	13	463	2,665	1,563	1,522	41
民國102年 2013	472	12	460	2,662	1,543	1,502	41
民國103年 2014	502	12	490	2,751	1,572	1,531	41
民國104年 2015	503	12	491	2,764	1,581	1,540	41
民國105年 2016	496	12	484	2,802	1,599	1,558	41
民國106年 2017	504	11	493	2,798	1,588	1,547	41
民國107年 2018	507	11	496	2,964	1,628	1,587	41
民國108年 2019	507	11	496	3,011	1,628	1,587	41
民國109年 2020	506	10	496	3,026	1,603	1,562	41

資料來源：衛生福利部。

機構數及病床數

單位：家、床

醫院開放病床數												
病床				特許病床	特殊病床							
慢性病床				國際醫療病床	合計	加護病床	燒傷病床	燒傷加護病床	嬰兒病床	急診觀察床	安寧病床	
慢性一般病床	精神慢性一般病床	慢性結核病床	漢生病病床									
-	-	-	-	-	798	153	13	-	24	76	20	
-	-	-	-	-	798	153	13	-	24	76	20	
-	-	-	-	-	793	153	13	-	24	74	20	
-	-	-	-	-	805	152	13	-	24	74	20	
-	-	-	-	-	779	146	13	-	24	69	20	
-	-	-	-	-	762	142	13	-	24	66	20	
-	-	-	-	-	752	142	8	-	24	66	18	
-	-	-	-	-	779	147	8	-	34	66	20	
-	-	-	-	-	787	147	8	-	36	66	20	
-	-	-	-	-	809	147	8	5	36	80	20	

表 8-2 公私立醫療

年底別	醫院開放									
	特 殊									
	慢性呼吸 照護病床	亞急性呼 吸照護 病床	精神科加 護病床	普通隔離 病床	正壓隔離 病床	負壓隔離 病床	骨髓移植 病床	侵害犯罪 人強制治 療病床	急性後期 照護病床	整合醫學 急診後送 病床
民國100年 2011	122	-	-	-	-	-	-	-	-	-
民國101年 2012	122	-	-	-	-	-	-	-	-	-
民國102年 2013	98	24	-	-	-	-	-	-	-	-
民國103年 2014	98	24	-	-	-	-	-	-	-	-
民國104年 2015	98	24	-	-	-	-	-	-	-	-
民國105年 2016	79	24	-	-	-	-	-	-	-	-
民國106年 2017	79	12	-	-	-	-	-	-	-	-
民國107年 2018	79	12	-	-	-	-	-	-	-	-
民國108年 2019	79	12	-	-	-	-	-	-	-	-
民國109年 2020	79	12	-	8	-	15	4	-	-	-

資料來源：衛生福利部。

機構數及病床數(續)

單位：家、床

病 床 數					精神科日間照護人數(人)	診 所 病 床 數						醫院救護車(輛)
病 床						合計	觀察床	嬰兒床	血液透析床	腹膜透析床	產科病床	
手術恢復床	嬰兒床	血液透析床	腹膜透析床	其他								
37	137	205	-	11	44	273	106	30	127	-	10	12
37	137	205	-	11	44	304	119	30	145	-	10	10
36	136	205	-	10	44	326	126	30	160	-	10	9
36	136	205	-	23	44	374	174	30	160	-	10	9
37	120	205	-	23	44	404	191	30	173	-	10	1
41	136	190	-	27	44	441	228	30	173	-	10	1
32	136	202	-	33	44	458	252	23	173	-	10	1
32	136	211	-	34	44	557	351	23	173	-	10	1
32	138	211	-	38	44	596	381	23	182	-	10	1
31	133	217	-	14	44	614	378	28	188	-	20	1

表 8-3 藥商家數

單位：家

年底別	總計	藥局	西藥商		中藥商		醫療器材商	
			販賣業	製造業	販賣業	製造業	販賣業	製造業
民國100年 2011	1,596	139	127	381	940	-	2	7
民國101年 2012	1,611	135	122	380	965	-	2	7
民國102年 2013	1,622	132	114	-	380	2	988	6
民國103年 2014	1,636	127	112	-	377	2	1,015	3
民國104年 2015	1,661	121	108	-	380	1	1,047	4
民國105年 2016	1,681	122	99	-	366	1	1,087	6
民國106年 2017	1,727	125	95	-	366	1	1,133	7
民國107年 2018	1,744	129	92	-	361	-	1,154	8
民國108年 2019	1,781	130	92	-	350	-	1,201	8
民國109年 2020	1,654	134	97	-	347	1	1,065	10

資料來源：高雄市政府衛生局。

玖、環境保護

表 9-1 改善市容查報

年底別	合 計	道路、水溝等 公共設施損壞	公園、綠地、 行道樹等維護	廢棄物、廢土 等清理維護	違規廣告物 查報
民國100年 2011	2,044	276	79	675	799
民國101年 2012	1,971	159	50	570	960
民國102年 2013	2,761	75	85	524	1,851
民國103年 2014	2,859	65	58	467	2,002
民國104年 2015	1,753	33	60	878	571
民國105年 2016	2,947	331	102	1,095	10
民國106年 2017	2,770	406	113	1,114	1
民國107年 2018	2,519	442	121	925	-
民國108年 2019	2,622	619	217	1,021	2
民國109年 2020	1,540	333	66	714	5

資料來源：本所民政課。

有關案件執行情形

單位：件

空屋空地查報	交通號(標誌、 標線等修復及 移除	門牌、街道巷 弄名牌維護	路燈、水電、 電信等設施損 壞	競選廣告物 改善、移除	路霸檢舉通 報	其他
31	150	6	22	-	-	6
22	141	6	60	-	-	3
40	104	28	54	-	-	-
30	118	64	48	-	-	7
21	110	19	53	-	4	4
77	131	20	114	-	1	1,066
62	3	3	131	-	-	937
60	53	14	63	-	-	841
10	84	16	83	-	-	570
38	42	7	41	-	-	294

表 9-2 維護市容查報案件辦理情形

單位：件

年底別	合計	已依案 執行完成	正依案執行	計畫執行	無法執行
民國100年 2011	2,044	2,044	-	-	-
民國101年 2012	1,971	1,971	-	-	-
民國102年 2013	2,761	2,761	-	-	-
民國103年 2014	2,859	2,859	-	-	-
民國104年 2015	1,753	1,753	-	-	-
民國105年 2016	2,947	2,947	-	-	-
民國106年 2017	2,770	2,770	-	-	-
民國107年 2018	2,519	2,519	-	-	-
民國108年 2019	2,622	2,622	-	-	-
民國109年 2020	1,540	1,540	-	-	-

資料來源：本所民政課。

拾、社會福利

表 10-1 推行社區

年底別	設置社區 生產建設 基金 (個)	實際使用經費(元)		社區活動 中心 (幢) (年底)	社 區		
		政府補助款	社區自籌款		辦理社區 幹部訓練 (人次)	辦理社區 觀摩 (人次)	社區長壽 俱樂部 (處) (年底)
民國100年 2011	5	-	-	1	-	-	1
民國101年 2012	5	3,776,000	1,451,579	1	1,001	1,328	7
民國102年 2013	5	6,544,200	1,574,114	1	1,076	1,316	7
民國103年 2014	5	1,886,033	1,596,747	1	3,054	2,179	10
民國104年 2015	5	6,051,530	1,271,953	1	14,183	1,753	5
民國105年 2016	5	6,472,900	1,932,991	1	2,095	2,413	13
民國106年 2017	5	6,660,160	2,979,012	1	3,374	2,256	12
民國107年 2018	5	7,400,554	2,196,221	1	1,590	943	9
民國108年 2019	4	9,083,390	4,071,691	1	3,693	1,958	38
民國109年 2020	4	6,335,379	2,541,160	1	1,013	1,292	4

資料來源：本所社會課。

發展工作成果

發展工作項目									
社區成長 教室 (班) (年底)	社區守望 相助隊 (隊) (年底)	社區民俗 藝文 康樂班隊 (隊) (年底)	社區志願服務 (年底)		辦理社區 照顧 關懷據點 (處) (年底)	社區 圖書室 (處) (年底)	社區 刊物 (期) (年底)	服務成果	
			團隊 (隊)	志工數 (人)				福利服務或 活動 (受益人次)	其他服務 (受益人次)
-	24	1	10	-	-	1	8	-	-
22	34	7	29	1,048	13	1	30	12,647	25,245
25	33	9	32	1,139	13	1	77	20,049	18,951
19	32	12	14	1,491	13	3	8	31,837	23,475
15	27	14	46	1,276	12	7	17	74,075	40,091
50	37	14	32	1,049	12	1	18	92,730	38,761
46	31	11	38	1,076	11	1	17	69,878	35,244
36	26	9	39	1,149	11	3	20	116,810	141,766
55	24	18	46	1,105	12	1	24	104,405	54,347
48	19	16	44	1,117	11	1	18	100,486	56,739

表 10-2 社區發展

年底別	社區發展協會數 (個)	社區戶數 (戶)	社區人口數 (人)
民國 100年 2011	59	85,549	228,984
民國 101年 2012	63	89,706	241,162
民國 102年 2013	63	89,760	241,077
民國 103年 2014	66	95,276	252,437
民國 104年 2015	66	92,608	236,420
民國 105年 2016	68	93,969	243,770
民國 106年 2017	49	72,761	188,948
民國 107年 2018	43	84,405	216,962
民國 108年 2019	45	75,652	193,023
民國 109年 2020	39	72,993	176,219

資料來源：本所社會課。

協會會員人數

理監事人數 (人)	社區發展協會會員數 (人)		
	合計	男	女
...	5,646
934	6,357	2,831	3,526
940	6,575	2,841	3,734
994	6,492	2,838	3,654
997	6,399	2,755	3,644
1,001	6,332	2,689	3,643
719	4,968	2,035	2,933
638	4,391	1,759	2,632
655	4,433	1,829	2,604
574	4,175	1,691	2,484

表 10-3 社會福利

年底別	中低收入 老人生活津貼	低收入戶 喪葬補助		身心障礙者 生活補助	
	申請人次	發放人次	金額	發放人次	金額
民國100年 2011	462	-	-	64,798	269,093,390
民國101年 2012	531	-	-	63,774	312,792,290
民國102年 2013	425	-	-	63,787	313,091,040
民國103年 2014	464	-	-	62,774	310,401,440
民國104年 2015	515	-	-	61,897	307,104,770
民國105年 2016	693	-	-	60,269	305,952,456
民國106年 2017	862	21	210,000	57,359	294,253,072
民國107年 2018	912	17	170,000	55,468	283,728,285
民國108年 2019	1,035	18	360,000	54,771	280,783,704
民國109年 2020	1,261	11	220,000	55,248	293,690,323

資料來源：本所社會課。

及救濟概況

單位：人次；元

身心障礙者 托育養護補助		身心障礙者 生活輔助器具補助		急難救助		其他		
發放人次	金額	發放人次	金額	發放人次	金額	現金	實物	衣服
-	-	1,129	2,252,850	437	1,150,000	-	-	-
-	-	1,161	9,822,544	355	1,020,000	-	-	-
350	5,132,411	1,258	12,130,846	292	443,000	-	-	-
356	5,192,017	1,423	12,392,896	276	367,000	-	-	-
383	5,602,400	1,539	12,563,837	363	565,000	-	-	-
390	5,748,243	1,724	14,703,305	274	431,000	-	-	-
125	1,573,924	1,962	16,723,627	224	1,247,000	-	-	-
203	2,370,208	1,441	12,781,350	271	1,525,000	-	-	-
196	2,153,267	180	1,785,037	366	2,543,000	-	-	-
215	2,353,899	1,215	11,692,150	331	1,656,000	-	-	-

表 10-4 遭受災害

年底別	災害種類	災害發生日期 (年/月/日)	受災人數(人)			
			臨時收容 災民數	死 亡 (含無名屍)	失 蹤	重 傷
民國100年 2011	-	-	-	-	-	-
民國101年 2012	火災	101/01/08	-	-	-	-
	火災	101/02/05	-	-	-	-
	火災	101/08/16	-	-	-	-
民國102年 2013	火災	102/03/19	-	-	-	-
	火災	102/04/23	-	-	-	-
	火災	102/08/13	-	-	-	-
	火災	102/08/20	-	-	-	-
民國103年 2014	火災	102/11/22	-	-	-	-
	火災	103/11/29	-	-	-	-
民國104年 2015	火災	104/01/24	-	-	-	-
	火災	104/10/10	-	-	-	-
民國105年 2016	火災	105/04/11	-	-	-	-
	火災	105/07/17	-	-	-	-
	風災	105/09/14	-	-	-	-
	風災	105/09/14	-	-	-	-
	風災	105/09/26	-	-	-	-
	風災	105/09/26	-	-	-	-
	火災	105/11/25	-	-	-	-
民國106年 2017	火災	106/02/08	-	-	-	-
	火災	106/06/07	-	-	-	-
	火災	106/07/27	-	-	-	-
	火災	106/12/30	-	-	-	-
民國107年 2018	火災	107/05/19	-	-	-	-
	火災	107/08/16	-	-	-	-
	風災	107/08/23	-	3	-	-
	水災	107/08/28	-	-	-	-

資料來源：高雄市政府社會局。

救助情形

其他	住屋毀損 安遷救助		財物受損 影響生計者	救助金額（元）		
	戶	人	戶	總計	現金	實物
-	-	-	-	-	-	-
-	1	2	-	400,000	400,000	-
-	1	3	-	600,000	600,000	-
-	1	3	-	600,000	600,000	-
-	1	3	-	600,000	600,000	-
-	1	1	-	200,000	200,000	-
-	1	3	-	600,000	600,000	-
-	1	3	-	600,000	600,000	-
-	1	2	-	400,000	400,000	-
-	-	-	-	2,000,000	2,000,000	-
-	1	5	-	1,000,000	1,000,000	-
-	1	5	-	1,000,000	1,000,000	-
-	1	4	-	800,000	800,000	-
-	1	3	-	600,000	600,000	-
-	1	1	-	200,000	200,000	-
-	1	2	-	400,000	400,000	-
-	-	-	-	150,000	150,000	-
-	1	5	-	1,000,000	1,000,000	-
-	1	1	-	200,000	200,000	-
-	1	4	-	80,000	80,000	-
-	1	3	-	60,000	60,000	-
-	1	2	-	40,000	40,000	-
-	1	4	-	80,000	80,000	-
-	1	2	-	40,000	40,000	-
-	1	5	-	100,000	100,000	-
-	-	-	-	600,000	600,000	-
-	-	-	654	3,940,000	3,940,000	-

表 10-4 遭受災害

年底別	災害種類	災害發生日期 (年/月/日)	受災人數(人)			
			臨時收容 災民數	死 亡 (含無名屍)	失 蹤	重 傷
民國108年 2019	火災	108/05/28	-	1	-	-
	0719豪雨	108/07/19	-	-	-	-
民國109年 2020	火災	109/05/30	-	5	-	-
	火災	109/05/15	-	-	-	-
	火災	109/06/06	-	-	-	-
	火災	109/09/29	-	-	-	-

救助情形(續)

其 他	住屋毀損 安遷救助		財物受損 影響生計者	救 助 金 額 (元)		
	戶	人	戶	總 計	現 金	實 物
-	-	-	-	200,000	200,000	-
-	-	-	127	1,905,000	1,905,000	-
-	-	-	3	1,000,000	1,000,000	-
-	1	3	-	60,000	60,000	-
-	1	2	-	40,000	40,000	-
-	4	13	-	260,000	-	260,000

表 10-5 辦理

年底別	總 計	死亡無力殮葬者	遭受意外傷害或罹患重病致生活陷於困境者
民國100年 2011	437	208	198
民國101年 2012	355	175	161
民國102年 2013	292	198	94
民國103年 2014	276	204	71
民國104年 2015	363	237	122
民國105年 2016	274	190	80
民國106年 2017	224	136	84
民國107年 2018	271	164	100
民國108年 2019	301	74	223
民國109年 2020	331	62	256

資料來源：本所社會課。

急難救助概況

單位：人次

負家庭助主要生計負責 且無法工作致生活陷於 困境者	財產或存款未能及時運 用致生活陷於困境者	其他遭遇重大變故者	川資突然發生困難者
31	-	-	-
19	-	-	-
-	-	-	-
1	-	-	-
4	-	-	-
4	-	-	-
4	-	-	-
4	1	2	-
4	-	-	-
7	5	1	-

表 10-6 低收入戶

年底別	總 計		第 1 類	
	戶 數	人 數	戶 數	人 數
民國100年 2011	2,381	5,345	29	30
民國101年 2012	2,566	5,851	18	18
民國102年 2013	2,532	5,771	15	15
民國103年 2014	2,619	5,900	14	14
民國104年 2015	2,424	5,327	14	14
民國105年 2016	2,148	4,543	13	13
民國106年 2017	2,023	4,127	11	11
民國107年 2018	1,853	3,614	10	10
民國108年 2019	1,787	3,380	8	8
民國109年 2020	1,714	3,130	7	7

資料來源：高雄市政府社會局。

人口

單位：戶、人

第 2 類		第 3 類		第 4 類	
戶 數	人 數	戶 數	人 數	戶 數	人 數
1,367	2,705	681	1,867	304	743
1,229	2,284	531	1,421	788	2,128
1,094	1,887	478	1,263	945	2,606
1,156	1,955	443	1,174	1,006	2,757
1,063	1,693	363	939	984	2,681
970	1,450	300	769	865	2,311
953	1,344	255	651	804	2,121
914	1,226	227	549	702	1,829
926	1,200	243	600	610	1,572
930	1,184	221	529	556	1,410

表 10-7 身心障礙

年底別	身心障礙人數									
	總計			領有舊制身心障礙手冊者						
				合計			視覺障礙者		聽覺機能障礙者	
	合計	男	女	計	男	女	男	女	男	女
民國100年 2011	14,380	8,052	6,328	14,380	8,052	6,328	408	344	714	517
民國101年 2012	14,756	8,277	6,479	13,589	7,692	5,897	406	314	651	501
民國102年 2013	14,941	8,366	6,575	11,554	6,592	4,962	375	286	544	411
民國103年 2014	15,166	8,471	6,695	10,384	5,929	4,455	350	281	436	332
民國104年 2015	15,626	8,723	6,903	8,574	4,851	3,723	298	247	327	257
民國105年 2016	16,193	9,049	7,144	5,820	3,224	2,596	238	201	260	206
民國106年 2017	15,385	8,526	6,859	2,948	1,527	1,421	150	146	175	131
民國107年 2018	15,497	8,597	6,900	444	230	214	26	19	25	27
民國108年 2019	15,726	8,643	7,083	37	25	12	1	-	2	1
民國109年 2020	15,987	8,801	7,186	-	-	-	-	-	-	-

資料來源：高雄市政府社會局。

人口一覽表

單位：人

身心障礙人數

領有舊制身心障礙手冊者

平衡機能障礙者		聲音機能或語言機能障礙者		肢體障礙者		智能障礙者		重要器官失去功能者		顏面損傷者	
男	女	男	女	男	女	男	女	男	女	男	女
31	22	152	61	2,988	1,970	690	539	980	844	43	15
34	20	136	44	2,783	1,873	605	490	1,061	934	38	18
25	10	112	36	2,508	1,666	538	439	902	825	37	18
21	9	94	36	2,311	1,513	508	409	819	751	32	16
18	6	87	34	2,082	1,357	292	245	698	655	32	11
15	4	61	17	1,458	988	93	83	527	534	19	5
10	1	31	8	618	521	33	35	267	277	5	4
1	-	3	2	94	69	14	10	27	31	2	-
-	-	-	-	12	4	3	3	5	2	-	-
-	-	-	-	-	-	-	-	-	-	-	-

表 10-7 身心障礙

年底別	身心障礙人數									
	領有舊制身心障礙手冊者									
	植物人		失智症者		自閉症者		慢性精神病患者		多重障礙者	
	男	女	男	女	男	女	男	女	男	女
民國100年 2011	37	267	204	268	130	18	831	864	754	527
民國101年 2012	38	24	181	274	193	29	741	807	732	489
民國102年 2013	29	19	120	184	152	22	572	580	610	405
民國103年 2014	27	18	90	149	122	13	531	525	532	351
民國104年 2015	22	16	75	117	41	2	467	484	399	272
民國105年 2016	14	12	58	94	19	2	216	291	241	150
民國106年 2017	7	7	41	81	10	1	64	122	114	85
民國107年 2018	-	2	6	19	2	-	19	23	11	12
民國108年 2019	-	-	-	1	-	-	2	1	-	-
民國109年 2020	-	-	-	-	-	-	-	-	-	-

人口一覽表(續1)

單位：人

身心障礙人數											
領有舊制身心障礙手冊者						領有新制身心障礙證明者					
頑性(難治型) 癲癇症者		因罕見疾病而致 身心功能障礙者		其他		合計			神經系統構造 及精神、心智功能		
男	女	男	女	男	女	計	男	女	男	女	
40	32	13	8	37	32	-	-	-	-	-	
34	34	20	12	39	34	1,167	585	582	214	305	
14	17	17	11	37	33	3,387	1,774	1,613	662	737	
3	9	17	10	36	33	4,782	2,542	2,240	856	966	
3	7	6	3	4	10	7,052	3,872	3,180	1,334	1,279	
1	3	3	2	1	4	10,373	5,825	4,548	1,930	1,759	
-	-	2	-	-	2	12,437	6,999	5,438	2,040	1,945	
-	-	-	-	-	-	15,053	8,367	6,686	2,199	2,174	
-	-	-	-	-	-	15,689	8,618	7,071	2,274	2,331	
-	-	-	-	-	-	15,987	8,801	7,186	2,321	2,406	

表 10-7 身心障礙

年底別	身心障礙人數							
	領有新制身心障礙證明者							
	眼、耳及相關構造 與感官功能及疼痛		涉及聲音與言語 構造及其功能		循環、造血、免疫與 呼吸系統構造及其功 能		消化、新陳代謝與內分 泌系統相關構造及其功 能	
	男	女	男	女	男	女	男	女
民國100年 2011	-	-	-	-	-	-	-	-
民國101年 2012	70	42	5	-	44	29	6	12
民國102年 2013	221	166	22	2	140	74	25	18
民國103年 2014	357	275	41	3	185	117	39	22
民國104年 2015	528	400	53	6	267	185	59	30
民國105年 2016	679	527	90	24	361	240	88	40
民國106年 2017	838	658	95	32	391	266	110	45
民國107年 2018	1,139	903	122	37	470	375	132	61
民國108年 2019	1,175	956	116	39	471	426	124	62
民國109年 2020	1,203	952	126	38	496	449	132	60

人口一覽表(續完)

單位：人

身心障礙人數										身心障礙人數 占總人口比率(%)
領有新制身心障礙證明者										
泌尿與生殖系統 相關構造及其功能		神經、肌肉、骨 骼之移動相關構 造及其功能		皮膚與相關 構造及其功能		跨兩類別以上者		舊制轉換新制 暫無法歸類者		
男	女	男	女	男	女	男	女	男	女	
-	-	-	-	-	-	-	-	-	-	4.08
34	27	138	108	1	-	73	59	-	-	4.21
104	118	376	345	4	-	217	152	3	1	4.29
165	165	571	457	7	4	320	230	1	1	4.36
228	236	842	655	7	9	509	349	45	31	4.51
375	352	1,520	1,042	23	15	708	511	51	38	4.70
481	508	2,222	1,424	32	14	738	503	52	43	4.48
653	642	2,686	1,831	36	21	878	599	52	43	4.55
672	661	2,751	1,892	34	22	952	640	49	42	4.64
727	666	2,759	1,893	34	20	954	663	49	39	4.75

表 10-8 區公所全民健保第一、五、六類保險對象統計

單位：人

年底別	當年底在保人數		
	第一類保險對象	第五類保險對象	第六類保險對象
民國100年 2011	811	5,316	58,629
民國101年 2012	737	5,745	59,090
民國102年 2013	758	5,760	59,951
民國103年 2014	757	5,775	58,996
民國104年 2015	707	5,311	58,915
民國105年 2016	741	4,535	59,026
民國106年 2017	790	4,438	59,493
民國107年 2018	780	3,382	59,450
民國108年 2019	764	3,387	60,526
民國109年 2020	808	3,134	59,797

資料來源：本所民政課、社會課。

拾壹、其 他

表 11-1 辦理調解

年別	年底調解委員數(人)	結案件數總計			民事			
					合計		債權、債務	
		計	成立	不成立	成立	不成立	成立	不成立
民國100年 2011	15	1,026	876	150	648	99	596	80
民國101年 2012	15	1,233	1,024	209	812	151	776	124
民國102年 2013	14	1,440	1,143	297	948	150	886	95
民國103年 2014	17	1,473	1,147	326	906	196	888	148
民國104年 2015	17	1,595	1,131	464	921	338	899	277
民國105年 2016	17	1,800	1,171	629	983	478	963	440
民國106年 2017	17	2,022	1,379	643	1,177	500	1,140	453
民國107年 2018	16	1,751	1,226	525	1,073	441	1,037	411
民國108年 2019	19	2,005	1,444	561	1,284	474	1,257	429
民國109年 2020	19	2,062	1,613	449	1,460	367	1,400	318

資料來源：本所民政課。

業務概況

單位：件

結案件數

物權		親屬		繼承		商事		營建工程	
成立	不成立	成立	不成立	成立	不成立	成立	不成立	成立	不成立
4	2	-	-	1	3	7	2	4	2
14	10	5	12	5	-	1	-	2	3
27	20	3	12	1	7	-	-	4	6
8	27	1	6	-	3	-	-	3	4
4	38	3	4	-	-	-	-	6	7
6	17	-	4	1	3	-	1	4	2
14	22	3	7	1	1	3	-	4	7
24	13	4	3	-	5	-	1	3	4
9	30	1	4	2	1	1	1	4	7
10	25	1	2	1	5	1	1	4	10

表 11-1 辦理調解

年別	民事結案件數		刑事					
	其他		合計		妨害風化		妨害婚姻及家庭	
	成立	不成立	成立	不成立	成立	不成立	成立	不成立
民國100年 2011	36	10	228	51	2	1	-	-
民國101年 2012	9	2	212	58	2	-	-	-
民國102年 2013	27	10	195	147	-	-	1	1
民國103年 2014	6	8	241	130	1	-	1	-
民國104年 2015	9	12	210	126	3	-	3	-
民國105年 2016	9	11	188	151	1	3	-	2
民國106年 2017	12	10	202	143	2	-	1	-
民國107年 2018	5	4	153	84	1	2	-	1
民國108年 2019	10	2	160	87	3	-	-	-
民國109年 2020	43	6	153	82	1	1	-	1

業務概況(續)

結案件數										正在調解 中未結案 件數 (年底)
傷害		妨害自由名譽信用 及秘密		竊盜及侵佔詐欺		毀棄損壞		其他		
成立	不成立	成立	不成立	成立	不成立	成立	不成立	成立	不成立	
201	36	2	3	5	4	2	1	16	6	10
175	45	7	2	6	3	2	-	20	8	12
125	110	6	3	42	18	3	3	18	12	10
186	91	7	6	33	23	6	1	7	9	3
125	82	3	5	33	19	7	-	36	20	133
141	101	11	10	21	20	-	1	14	14	20
145	103	11	17	29	18	4	1	10	4	17
122	68	9	4	14	9	1	-	6	-	-
118	65	11	7	23	11	2	2	3	2	-
105	62	14	8	24	9	4	1	5	-	15

表 11-2 調解委員會

年底別	委員 總人數	性別		年齡				教育程度			
		男	女	未滿 40歲	40-50歲 未滿	50-60歲 未滿	60歲 以上	大專 以上	高中 (職)	國中	國小
民國100年 2011	15	10	5	-	2	2	11	6	9	-	-
民國101年 2012	15	10	5	-	2	2	11	6	9	-	-
民國102年 2013	14	9	5	-	1	2	11	6	8	-	-
民國103年 2014	17	12	5	-	1	3	13	10	7	-	-
年底別	委員 總人數	性別		年齡				教育			
		男	女	未滿 40歲	40-50歲 未滿	50-60歲 未滿	60歲 以上	研究所 (含) 以上	大學 校院	專科 學校	高中 (職)
民國104年 2015	17	11	6	-	2	4	11	5	3	3	4
民國105年 2016	17	10	7	-	3	4	10	5	3	3	4
民國106年 2017	17	10	7	-	2	3	12	5	3	3	4
民國107年 2018	16	9	7	-	2	2	12	5	2	3	4
民國108年 2019	19	12	7	-	2	6	11	6	5	1	5
民國109年 2020	19	12	7	-	2	6	11	6	5	1	5

資料來源：本所民政課。

組織概況

單位：人

行業				服務公職		委員年資			
農、林、漁、牧業	製造業、水電、燃氣業及營造業	商業	服務業及其他	曾任公職	未曾任公職	未滿4年	4-未滿8年	8-未滿16年	16年以上
-	-	3	12	5	10	2	4	7	2
-	-	5	10	5	10	2	1	8	4
-	-	4	10	4	10	2	4	6	2
-	-	5	12	6	11	5	1	5	6

程度		行業				服務公職		委員年資			
國中	國小(含)以下	農、林、漁、牧業	製造業、水電、燃氣業及營造業	商業	服務業及其他	曾任公職	未曾任公職	未滿4年	4-未滿8年	8-未滿16年	16年以上
2	-	-	-	3	14	7	10	5	2	5	5
2	-	-	-	3	14	6	11	5	2	5	5
2	-	-	-	3	14	6	11	5	2	5	5
2	-	-	-	3	13	5	11	5	2	5	4
2	-	-	-	4	15	6	13	5	3	7	4
2	-	-	-	4	15	6	13	4	4	7	4

表 11-3 神壇、寺廟、財團法人寺廟一覽表

單位：所

年底及里別	道教	佛教	理教	軒轅教	天帝教	一貫道	天德聖教	儒教	亥子道	彌勒大道	中華聖教	宇宙彌勒皇教	先天救教	黃中	玄門真宗	天道	其他
民國100年 2011	33	6	-	-	-	-	-	-	-	-	-	-	-	-	-	-	-
民國101年 2012	33	6	-	-	-	-	-	-	-	-	-	-	-	-	-	-	-
民國102年 2013	33	6	-	-	-	-	-	-	-	-	-	-	-	-	-	-	-
民國103年 2014	33	6	-	-	-	-	-	-	-	-	-	-	-	-	-	-	-
民國104年 2015	32	6	-	-	-	-	-	-	-	-	-	-	-	-	-	-	-
民國105年 2016	32	6	-	-	-	-	-	-	-	-	-	-	-	-	-	-	-
民國106年 2017	32	6	-	-	-	-	-	-	-	-	-	-	-	-	-	-	-
民國107年 2018	32	6	-	-	-	-	-	-	-	-	-	-	-	-	-	-	-
民國108年 2019	32	6	-	-	-	-	-	-	-	-	-	-	-	-	-	-	-
民國109年 2020	31	6	-	-	-	-	-	-	-	-	-	-	-	-	-	-	-
鼎金里	3	-	-	-	-	-	-	-	-	-	-	-	-	-	-	-	-
鼎西里	3	-	-	-	-	-	-	-	-	-	-	-	-	-	-	-	-
鼎泰里	2	-	-	-	-	-	-	-	-	-	-	-	-	-	-	-	-
鼎盛里	1	-	-	-	-	-	-	-	-	-	-	-	-	-	-	-	-
本安里	-	1	-	-	-	-	-	-	-	-	-	-	-	-	-	-	-
本館里	-	1	-	-	-	-	-	-	-	-	-	-	-	-	-	-	-
本和里	1	-	-	-	-	-	-	-	-	-	-	-	-	-	-	-	-
寶興里	2	-	-	-	-	-	-	-	-	-	-	-	-	-	-	-	-
寶中里	1	1	-	-	-	-	-	-	-	-	-	-	-	-	-	-	-
寶德里	1	-	-	-	-	-	-	-	-	-	-	-	-	-	-	-	-
寶安里	1	-	-	-	-	-	-	-	-	-	-	-	-	-	-	-	-
灣興里	-	2	-	-	-	-	-	-	-	-	-	-	-	-	-	-	-
灣復里	1	-	-	-	-	-	-	-	-	-	-	-	-	-	-	-	-

資料來源：本所民政課。

備註：本表未列出之里別，代表「無」已經許可登記之寺廟數。

表 11-3 神壇、寺廟、財團法人寺廟一覽表(續)

單位：所

年底及里別	道教	佛教	理教	軒轅教	天帝教	一貫道	天德聖教	儒教	亥子道	彌勒大道	中華聖教	宇宙彌勒教	先天救教	黃中	玄門真宗	天道	其他
正興里	2	1	-	-	-	-	-	-	-	-	-	-	-	-	-	-	-
安泰里	2	-	-	-	-	-	-	-	-	-	-	-	-	-	-	-	-
安生里	1	-	-	-	-	-	-	-	-	-	-	-	-	-	-	-	-
安宜里	1	-	-	-	-	-	-	-	-	-	-	-	-	-	-	-	-
安東里	1	-	-	-	-	-	-	-	-	-	-	-	-	-	-	-	-
安和里	1	-	-	-	-	-	-	-	-	-	-	-	-	-	-	-	-
裕民里	1	-	-	-	-	-	-	-	-	-	-	-	-	-	-	-	-
立德里	1	-	-	-	-	-	-	-	-	-	-	-	-	-	-	-	-
千北里	1	-	-	-	-	-	-	-	-	-	-	-	-	-	-	-	-
港東里	1	-	-	-	-	-	-	-	-	-	-	-	-	-	-	-	-
興德里	1	-	-	-	-	-	-	-	-	-	-	-	-	-	-	-	-
川東里	1	-	-	-	-	-	-	-	-	-	-	-	-	-	-	-	-
鳳南里	1	-	-	-	-	-	-	-	-	-	-	-	-	-	-	-	-

表 11-4 聚會所、財

年底及里別	聚會所、財團法人教會名稱	教別	負責人姓名
民國109年 2020			
寶業里	財團法人新約教會高雄教會	基督教	周建人
寶業里	財團法人伯大尼之家	基督教	李明健
達德里	財團法人基督教浸信宣道會三民教會	基督教	黃峻成
本揚里	財團法人基督教高雄馬可樓教會	基督教	何建中
寶龍里	財團法人基督教建興教會	基督教	洪大能
港西里	財團法人基督教火車頭教會	基督教	胡唱詩
鼎泰里	財團法人基督教高雄聖經禮拜堂	基督教	林立民
寶安里	財團法人中華基督教浸信宣道會高雄覺民教會	基督教	雪新心
本元里	財團法人基督教主耶穌基督大豐教會	基督教	李高生
同德里	財團法人台灣基督長老教會高雄宣教中心	基督教	王進財
同德里	財團法人台灣基督長老教會壽山中會	基督教	陳志忠
德北里	財團法人華人基督四方教會	基督教	呂明德
達明里	財團法人基督小連教會	基督教	莊雅惠
精華里	財團法人高雄市基督教會錫安堂	基督教	陳夢華
博愛里	財團法人高雄榮耀基督教會	基督教	李海翔
安吉里	財團法人高禱屋	基督教	鄭博仁
寶安里	財團法人基督教好消息教會	基督教	林彩惠
鼎泰里	財團法人基督教福氣教會	基督教	楊錫儒
鼎西里	財團法人基督教高雄約珥靈糧堂	基督教	王繼忠
本安里	財團法人基督教高雄愛加倍福音教會	基督教	貢逸民
鼎泰里	財團法人真道神學院	基督教	莊丁金

資料來源：本所民政課。

團法人教會概況

地址	電話	建立日期
澄清路379號	932951303	78.03.28
覺民路2號	3803011	78.06.21
大連街99巷1號	3118383	73.05.23
澄清路531號	3837860	88.05.18
建德路204巷1之2號2樓	3827473	88.03.19
河北二路50之1號	2851185	86.07.12
明賢街46號	936110955	91.12.12
臥龍路113號4樓5樓	937636474	92.04.21
建工路285號	3905311	97.04.09
山東街142號4樓	3220669#401	100.01.17
山東街142號3樓	3120691	87.09.25
九如二路597號6樓之3	3232707	98.09.28
大連街145巷23號	0929929371	102.12.19
九如二路366號5樓	3155571#37	88.05.13
建國二路42號4樓	928154800	82.08.06
民族一路80號39樓之1	3986702	104.08.25
大昌二路97號5樓	5611000	104.10.28
河堤路292號地下1樓	3451919	105.03.24
鼎新路90巷9號1樓	5504222	105.06.01
信國路4號地下層	3838400	106.10.16
民族一路806號4樓	8628002	109.11.23

表 11-5 宗教團體興辦公益

年底及宗教別	醫療機構		文教機構				
	醫院數	診所數	大學數	專科學校數	中學數	職校數	小學數
民國100年 2011	-	-	-	-	-	-	-
民國101年 2012	-	-	-	-	-	-	-
民國102年 2013	-	-	-	-	-	-	-
民國103年 2014	-	-	-	-	-	-	-
民國104年 2015	-	-	-	-	-	-	-
民國105年 2016	-	-	-	-	-	-	-
民國106年 2017	-	-	-	-	-	-	-
民國107年 2018	-	-	-	-	-	-	-
民國108年 2019	-	-	-	-	-	-	-
民國109年 2020	-	-	-	-	-	-	-
佛教	-	-	-	-	-	-	-
道教	-	-	-	-	-	-	-
三一(夏)教	-	-	-	-	-	-	-
理教	-	-	-	-	-	-	-
一貫道	-	-	-	-	-	-	-
先天救教	-	-	-	-	-	-	-
天德聖教	-	-	-	-	-	-	-
軒轅教	-	-	-	-	-	-	-
天帝教	-	-	-	-	-	-	-
彌勒大道	-	-	-	-	-	-	-
天道	-	-	-	-	-	-	-
猶太教	-	-	-	-	-	-	-
天主教	-	-	-	-	-	-	-
基督教	-	-	-	-	-	-	-

資料來源：本所民政課。

慈善及社會教化事業概況

單位：個

文教機構			公益慈善事業						
幼兒園數	圖書閱覽室數	其他	養老院數	身心殘障教養院數	青少年輔導院數	福利基金會數	學生宿舍處數	技藝研習處數	社會服務中心數
3	5	-	-	-	-	-	2	16	-
3	5	-	-	-	-	-	2	16	-
2	5	-	-	-	-	-	2	16	-
2	5	-	-	-	-	-	-	16	-
-	6	-	-	-	-	-	-	3	-
-	9	-	-	-	-	-	-	9	-
-	9	-	-	-	-	-	-	9	-
-	4	-	-	-	-	-	-	2	-
-	8	-	-	-	-	-	-	9	-
-	8	-	-	-	-	-	-	9	-
-	2	-	-	-	-	-	-	-	-
-	2	-	-	-	-	-	-	2	-
-	-	-	-	-	-	-	-	-	-
-	-	-	-	-	-	-	-	-	-
-	-	-	-	-	-	-	-	-	-
-	-	-	-	-	-	-	-	-	-
-	-	-	-	-	-	-	-	-	-
-	-	-	-	-	-	-	-	-	-
-	-	-	-	-	-	-	-	-	-
-	-	-	-	-	-	-	-	-	-
-	-	-	-	-	-	-	-	-	-
-	-	-	-	-	-	-	-	-	-
-	-	-	-	-	-	-	-	-	-
-	-	-	-	-	-	-	-	-	-
-	-	-	-	-	-	-	-	-	-
-	-	-	-	-	-	-	-	-	-
-	-	-	-	-	-	-	-	-	-
-	4	-	-	-	-	-	-	7	-

表 11-5 宗教團體興辦公益

年底及宗教別	醫療機構		文教機構				
	醫院數	診所數	大學數	專科學校數	中學數	職校數	小學數
伊斯蘭教	-	-	-	-	-	-	-
東正教	-	-	-	-	-	-	-
摩門教	-	-	-	-	-	-	-
天理教	-	-	-	-	-	-	-
巴哈伊教	-	-	-	-	-	-	-
統一教	-	-	-	-	-	-	-
山達基	-	-	-	-	-	-	-
真光教團	-	-	-	-	-	-	-
其他	-	-	-	-	-	-	-

慈善及社會教化事業概況(續)

單位：個

文教機構			公益慈善事業						
幼兒園數	圖書 閱覽室數	其他	養老院數	身心殘障 教養院數	青少年輔 導院數	福利基金 會數	學生宿舍 處數	技藝研習 處數	社會服務 中心數
-	-	-	-	-	-	-	-	-	-
-	-	-	-	-	-	-	-	-	-
-	-	-	-	-	-	-	-	-	-
-	-	-	-	-	-	-	-	-	-
-	-	-	-	-	-	-	-	-	-
-	-	-	-	-	-	-	-	-	-
-	-	-	-	-	-	-	-	-	-
-	-	-	-	-	-	-	-	-	-

表 11-6 服兵役役男列級家屬

年底別	總計		生育補助金		喪葬補助金	
	件數 (戶)	金額 (元)	件數 (戶)	金額 (元)	件數 (戶)	金額 (元)
民國100年 2011	128	116,834	-	-	-	-
民國101年 2012	128	136,834	-	-	1	25,000
民國102年 2013	60	66,779	-	-	-	-
民國103年 2014	18	43,379	-	-	1	25,000
民國104年 2015	29	40,914	1	10,000	-	-
民國105年 2016	35	41,734	-	-	-	-
民國106年 2017	44	79,950	-	-	-	-
民國107年 2018	34	38,644	-	-	-	-
民國108年 2019	3	9,077	-	-	-	-
民國109年 2020	3	33,515	-	-	-	-

資料來源：高雄市兵役處。

各項慰、補助費發放情形

急難慰助金		健保補助費		醫療補助費	
件數 (戶)	金額 (元)	件數 (戶)	金額 (元)	件數 (戶)	金額 (元)
-	-	53	31,552	75	85,282
-	-	58	29,038	69	82,796
-	-	12	9,287	48	57,492
-	-	3	4,494	14	13,885
-	-	6	6,900	22	24,014
-	-	19	19,474	16	22,260
-	-	-	-	44	79,950
-	-	-	-	34	38,644
-	-	-	-	3	9,077
-	-	-	-	3	33,515

表 11-7 服兵役役男列級家屬

年底別	總計			戶數 (戶)
	戶數 (戶)	發給口數 (口)	金額 (元)	
民國100年 2011	117	295	2,298,400	34
民國101年 2012	131	342	2,657,000	37
民國102年 2013	92	231	1,679,090	28
民國103年 2014	67	173	1,078,990	28
民國104年 2015	61	116	924,401	26
民國105年 2016	58	138	1,027,660	23
民國106年 2017	48	127	1,117,130	21
民國107年 2018	42	91	766,230	29
民國108年 2019	27	50	465,080	15
民國109年 2020	16	35	353,480	10

資料來源：高雄市兵役處。

安家生活扶助費發放情形

一次安家費		三節生活扶助金		
發給口數 (口)	金額 (元)	戶數 (戶)	發給口數 (口)	金額 (元)
86	609,700	83	209	1,688,700
92	774,450	94	250	1,882,550
71	473,340	64	160	1,205,750
71	473,340	39	102	605,650
50	439,951	35	66	484,450
61	459,810	35	77	567,850
56	568,730	27	71	548,400
64	579,080	13	27	187,150
30	301,180	12	20	163,900
21	236,080	6	14	117,400