

中華民國 108 年  
2019  
高雄市三民區  
區政統計年報



高雄市三民區公所編印

中華民國109年8月

# 序 言

區公所為市政府派出機關，傳統上的主要功能是市府與人民之間的溝通橋樑。縣市合併後，為維持行政效率與施政品質，市府將各行政區內整合性事務，交由區公所協調主導，區公所之角色逐漸轉換為行政區內事務整合協調者，輔助各局處推動各項市政。

政府施政除了要符合主流民意需求，還要有各種的專業基礎，如此才能在有限資源中，以最有效率的方式為人民創造最大福祉。統計，乃是對一定資料的測定與收集，並將其整理、歸納和分析，以作為實施計畫或決策時的重要參考依據；政策之制定、政務之推動、計畫之研擬、公務之執行與績效之考核，皆有賴完備且準確的統計分析數據，才能客觀、具體反映施政之事實及結果，彰顯施政績效之確實性與精準度，使施政規劃在民意與專業間取得平衡，更準確地貼近民眾需求。爰此，本所乃自 106 年起編製「高雄市三民區區政統計年報」。

本統計年報各項公務統計資料，以統計報表為主，經整理歸納成冊，呈現本區目前區政工作概況，可提供有關機關作為決策、擬定計畫之重要參考。

區長 藍美珍 謹識

中華民國109年8月

# 凡 例

- 一、本年報編印之目的，為提供本區基本概況資料及重要施政成果，以供各機關參考應用。
- 二、本年報所列資料係取自本所各課室暨市政府各局處編報之公務統計報表及中央各部會公布之調查結果報告資料，加以整理彙編。
- 三、本年報所列數字，以民國108年資料為主，主要為三民區資料，為便於長期時間數列之比較，以明瞭歷年施政情形，藉以觀往知來，亦將100年至108年之歷年資料併計刊列，至於本年數字若與以前年度各期有出入者，以本年度所列數字為準。
- 四、本年報計分土地、人口、行政組織、農林漁牧、工商業及區建設、金融財稅、教育文化、衛生、環境保護、社會福利、其他等11類表報。
- 五、本年報所列度量衡單位，一律採用公制，如有原非公制者，均經折算為公制，以資劃一，如有特殊情形而採用其他單位者，已分別予以註明。表內數字因尾數四捨五入，故部分總數與細數之間，或有未能吻合情事。
- 六、表內所稱年係指全年，年底係指該年十二月底，月係指全月，有特殊情形者稱年度或學年度等。
- 七、本年報各表內所用符號代表意義如下：
  - 「--」數值無意義。
  - 「…」數值尚未發布。
  - 「-」無數值或數值無統計。
  - 「0」數值不及半單位。
- 八、本年報由本所各課室提供相關資料，始克完成，至紉公誼，謹致謝忱，統計數字若有疏漏之處，敬請不吝指正。

# 目 錄

頁次

## 壹、土地

1-1 區境界	1
1-2 實施三七五減租後佃農購買耕地面積與戶數	2
1-3 實施三七五減租成果	3
1-4 已登記土地面積	5
1-5 公告土地現值統計表	13
1-6 土地徵收面積	15
1-7 租佃委員會調解調處案件	17

## 貳、人口

2-1 現住戶數、人口密度及性比例	19
2-2 戶籍動態	27
2-3 現住人口之年齡分配	59
2-4 現住人口之年齡結構	81
2-5 15歲以上現住人口之教育程度—按年齡別分	89
2-6 現住人口之婚姻狀況—按年齡別分	101
2-7 現住人口之婚姻狀況—按里別分	105
2-8 現住原住民戶口數	121
2-9 新移民人口數	129

## 參、行政組織

3-1 區公所組織系統	131
3-2 區公所編制及現有員額	132
3-3 區公所員工按職等別及性別分	134
3-4 區公所現有職員數—按年齡分	136
3-5 區公所現有職員數—按教育程度分	138
3-6 里長選舉概況	140
3-7 鄰長遴聘概況	143
3-8 鄰長異動概況	147

## 肆、農林漁牧

4-1 耕地面積·····	151
---------------	-----

## 伍、工商業及區建設

5-1 營運中工廠家數·····	153
5-2 自來水供水普及率·····	157

## 陸、金融財稅

6-1 歲入預決算—按來源別分·····	158
6-2 歲出預決算—按政事別分·····	160
6-3 區公所經費預算數額—按工作計畫別分·····	164
6-4 區公所經費預算數額—按用途別科目分·····	166

## 柒、教育文化

7-1 境內國民中學概況·····	168
7-2 境內國民小學概況·····	170

## 捌、衛生

8-1 醫療機構及其他醫事機構開（執）業醫事人員數·····	174
8-2 公私立醫療機構數及病床數·····	176
8-3 藥商家數·····	178

## 玖、環境保護

9-1 改善市容查報有關案件執行情形·····	179
9-2 維護市容查報案件辦理情形·····	181

## 拾、社會福利

10-1 推行社區發展工作成果·····	182
10-2 社區發展協會會員人數·····	184
10-3 社會福利及救濟概況·····	186

10-4 遭受災害救助情形.....	188
10-5 辦理急難救助概況.....	192
10-6 低收入戶人口.....	194
10-7 身心障礙人口一覽表.....	196
10-8 區公所全民健保第一、五、六類保險對象統計.....	202

## 拾壹、其他

11-1 辦理調解業務概況.....	203
11-2 調解委員會組織概況.....	207
11-3 神壇、寺廟、財團法人寺廟一覽表.....	209
11-4 聚會所、財團法人教會概況.....	211
11-5 宗教團體興辦公益慈善及社會教化事業概況.....	213
11-6 服兵役役男列級家屬各項慰、補助費發放情形.....	217
11-7 服兵役役男列級家屬安家生活扶助費發放情形.....	219

# 壹、土地

表 1-1 區境界

方位別	地點	經緯度			
		度	分	秒	
中心地點	正興里	東經	120	18	52
		北緯	22	38	50
極東	寶業里	東經	120	21	00
		北緯	22	38	20
極西	川東里	東經	120	16	56
		北緯	22	38	42
極南	博惠里	東經	120	19	10
		北緯	22	37	55
極北	鼎盛里	東經	120	19	32
		北緯	22	40	46

資料來源：本所經建課(高雄市行動地籍圖資定位系統)。



表 1-2 實施三七五減租後佃農購買耕地面積與戶數

年別	面積（公頃）				戶數（戶）
	合計	田	旱	其他	
民國100年 2011	-	-	-	-	-
民國101年 2012	-	-	-	-	-
民國102年 2013	-	-	-	-	-
民國103年 2014	-	-	-	-	-
民國104年 2015	-	-	-	-	-
民國105年 2016	-	-	-	-	-
民國106年 2017	-	-	-	-	-
民國107年 2018	-	-	-	-	-
民國108年 2019	-	-	-	-	-

資料來源：本所民政課。

表 1-3 實施三七五

年底別	佃農戶數(戶)	土地筆數(筆)	租約件數(件)
民國100年 2011	53	59	25
民國101年 2012	52	57	24
民國102年 2013	39	49	20
民國103年 2014	38	47	19
民國104年 2015	35	44	17
民國105年 2016	35	41	17
民國106年 2017	35	39	17
民國107年 2018	32	37	16
民國108年 2019	31	35	15

資料來源：本所民政課。

## 減租成果

訂約面積 (公頃)			
合計	田	旱	其他
7.580000	5.710000	1.870000	-
7.280000	5.410000	1.870000	-
6.562500	4.682900	1.879500	-
6.325800	4.446300	1.879500	-
6.067300	4.309700	1.757600	-
6.050200	4.293300	1.756900	-
4.481200	4.464000	-	0.017150
4.326395	4.309245	-	0.017150
4.279995	4.262845	-	0.017150

表 1-4 已登記

年底別	土地權屬別	總計	非都市用地		
			合計	甲種 建築用地	乙種 建築用地
民國100年 2011	<b>共計</b>	<b>1,694.303857</b>	-	-	-
	公有	759.571169	-	-	-
	私有	913.450315	-	-	-
	公私共有	21.282373	-	-	-
民國101年 2012	<b>共計</b>	<b>1,693.200160</b>	-	-	-
	公有	769.994375	-	-	-
	私有	902.213484	-	-	-
	公私共有	20.992301	-	-	-
民國102年 2013	<b>共計</b>	<b>1,695.218400</b>	-	-	-
	公有	773.663533	-	-	-
	私有	899.922244	-	-	-
	公私共有	21.632623	-	-	-
民國103年 2014	<b>共計</b>	<b>1,693.555991</b>	-	-	-
	公有	773.786477	-	-	-
	私有	898.467980	-	-	-
	公私共有	21.301534	-	-	-
民國104年 2015	<b>共計</b>	<b>1,695.455089</b>	-	-	-
	公有	779.872271	-	-	-
	私有	894.221660	-	-	-
	公私共有	21.361158	-	-	-
民國105年 2016	<b>共計</b>	<b>1,695.436029</b>	-	-	-
	公有	778.784341	-	-	-
	私有	895.112636	-	-	-
	公私共有	21.539052	-	-	-

資料來源：高雄市政府地政局。

# 土地面積

單位：公頃

非都市用地

丙種 建築用地	丁種 建築用地	農牧 用地	林業 用地	養殖 用地	鹽業 用地	礦業 用地
-	-	-	-	-	-	-
-	-	-	-	-	-	-
-	-	-	-	-	-	-
-	-	-	-	-	-	-
-	-	-	-	-	-	-
-	-	-	-	-	-	-
-	-	-	-	-	-	-
-	-	-	-	-	-	-
-	-	-	-	-	-	-
-	-	-	-	-	-	-
-	-	-	-	-	-	-
-	-	-	-	-	-	-
-	-	-	-	-	-	-
-	-	-	-	-	-	-
-	-	-	-	-	-	-
-	-	-	-	-	-	-
-	-	-	-	-	-	-
-	-	-	-	-	-	-
-	-	-	-	-	-	-
-	-	-	-	-	-	-
-	-	-	-	-	-	-
-	-	-	-	-	-	-
-	-	-	-	-	-	-
-	-	-	-	-	-	-
-	-	-	-	-	-	-
-	-	-	-	-	-	-
-	-	-	-	-	-	-
-	-	-	-	-	-	-
-	-	-	-	-	-	-
-	-	-	-	-	-	-
-	-	-	-	-	-	-
-	-	-	-	-	-	-
-	-	-	-	-	-	-
-	-	-	-	-	-	-

表 1-4 已登記

年底別	土地權屬別	非都市用地			
		窯業 用地	交通 用地	水利 用地	遊憩 用地
民國100年 2011	共計	-	-	-	-
	公有	-	-	-	-
	私有	-	-	-	-
	公私共有	-	-	-	-
民國101年 2012	共計	-	-	-	-
	公有	-	-	-	-
	私有	-	-	-	-
	公私共有	-	-	-	-
民國102年 2013	共計	-	-	-	-
	公有	-	-	-	-
	私有	-	-	-	-
	公私共有	-	-	-	-
民國103年 2014	共計	-	-	-	-
	公有	-	-	-	-
	私有	-	-	-	-
	公私共有	-	-	-	-
民國104年 2015	共計	-	-	-	-
	公有	-	-	-	-
	私有	-	-	-	-
	公私共有	-	-	-	-
民國105年 2016	共計	-	-	-	-
	公有	-	-	-	-
	私有	-	-	-	-
	公私共有	-	-	-	-

# 土地面積(續1)

單位：公頃

非都市用地							都市土地及 其他
古蹟保存 用地	生態保護 用地	國土保安 用地	墳墓 用地	特定目的 事業用地	暫未編定 用地	其他 用地	
-	-	-	-	-	-	-	1,694.303857
-	-	-	-	-	-	-	759.571169
-	-	-	-	-	-	-	913.450315
-	-	-	-	-	-	-	21.282373
-	-	-	-	-	-	-	1,693.200160
-	-	-	-	-	-	-	769.994375
-	-	-	-	-	-	-	902.213484
-	-	-	-	-	-	-	20.992301
-	-	-	-	-	-	-	1,695.218400
-	-	-	-	-	-	-	773.663533
-	-	-	-	-	-	-	899.922244
-	-	-	-	-	-	-	21.632623
-	-	-	-	-	-	-	1,693.555991
-	-	-	-	-	-	-	773.786477
-	-	-	-	-	-	-	898.467980
-	-	-	-	-	-	-	21.301534
-	-	-	-	-	-	-	1,695.455089
-	-	-	-	-	-	-	779.872271
-	-	-	-	-	-	-	894.221660
-	-	-	-	-	-	-	21.361158
-	-	-	-	-	-	-	1,695.436029
-	-	-	-	-	-	-	778.784341
-	-	-	-	-	-	-	895.112636
-	-	-	-	-	-	-	21.539052

表 1-4 已登記

年底別	土地權屬別	總計	非都市用地		
			合計	甲種 建築用地	乙種 建築用地
民國106年 2017	共計	1,695.485374	-	-	-
	公有	778.413157	-	-	-
	私有	895.516722	-	-	-
	公私共有	21.555495	-	-	-
民國107年 2018	共計	1,699.482017	-	-	-
	公有	781.049208	-	-	-
	私有	896.536909	-	-	-
	公私共有	21.895900	-	-	-
民國108年 2019	共計	1,699.388799	-	-	-
	公有	781.145899	-	-	-
	私有	895.917171	-	-	-
	公私共有	22.325729	-	-	-



## 土地面積(續2)

單位：公頃

### 非都市用地

丙種 建築用地	丁種 建築用地	農牧 用地	林業 用地	養殖 用地	鹽業 用地	礦業 用地
-	-	-	-	-	-	-
-	-	-	-	-	-	-
-	-	-	-	-	-	-
-	-	-	-	-	-	-
-	-	-	-	-	-	-
-	-	-	-	-	-	-
-	-	-	-	-	-	-
-	-	-	-	-	-	-
-	-	-	-	-	-	-
-	-	-	-	-	-	-
-	-	-	-	-	-	-
-	-	-	-	-	-	-
-	-	-	-	-	-	-

表 1-4 已登記

年底別	土地權屬別	非都市用地			
		窯業 用地	交通 用地	水利 用地	遊憩 用地
民國106年 2017	共計	-	-	-	-
	公有	-	-	-	-
	私有	-	-	-	-
	公私共有	-	-	-	-
民國107年 2018	共計	-	-	-	-
	公有	-	-	-	-
	私有	-	-	-	-
	公私共有	-	-	-	-
民國108年 2019	共計	-	-	-	-
	公有	-	-	-	-
	私有	-	-	-	-
	公私共有	-	-	-	-

土地面積(續完)

單位：公頃

非都市用地							都市土地及 其他
古蹟保存 用地	生態保護 用地	國土保安 用地	墳墓 用地	特定目的 事業用地	暫未編定 用地	其他 用地	
-	-	-	-	-	-	-	1,695.485374
-	-	-	-	-	-	-	778.413157
-	-	-	-	-	-	-	895.516722
-	-	-	-	-	-	-	21.555495
-	-	-	-	-	-	-	1,699.482017
-	-	-	-	-	-	-	781.049208
-	-	-	-	-	-	-	896.536909
-	-	-	-	-	-	-	21.895900
-	-	-	-	-	-	-	1,699.388799
-	-	-	-	-	-	-	781.145899
-	-	-	-	-	-	-	895.917171
-	-	-	-	-	-	-	22.325729

表 1-5 公告土地

年別	總計			公有		
	筆數	面積	公告土地 現值總額	筆數	面積	公告土地 現值總額
民國100年 2011	82,323	1,698.119300	756,508,283	11,609	762.658500	346,939,768
民國101年 2012	82,463	1,694.825900	782,337,500	11,638	760.093200	357,652,678
民國102年 2013	82,004	1,698.408700	819,302,140	11,528	770.514100	377,377,886
民國103年 2014	82,048	1,695.396896	912,400,433	11,626	773.663533	417,250,438
民國104年 2015	82,015	1,694.949636	1,041,431,008	11,703	773.786477	472,314,751
民國105年 2016	81,956	1,694.933085	1,115,530,535	11,702	779.874637	507,554,866
民國106年 2017	82,105	1,694.928785	1,123,557,401	11,762	778.784341	509,572,345
民國107年 2018	82,139	1,694.963370	1,119,532,666	11,826	778.413157	505,767,683
民國108年 2019	82,059	1,698.960013	1,128,873,888	11,848	781.049208	511,383,825

資料來源：高雄市政府地政局。

# 現值統計表

單位：公頃、千元

私有			公私共有		
筆數	面積	公告土地 現值總額	筆數	面積	公告土地 現值總額
70,182	915.383100	402,189,685	532	20.077700	7,378,830
70,245	913.450300	416,510,744	580	21.282400	8,174,078
69,880	906.902300	433,497,276	596	20.992300	8,426,978
69,794	900.100740	485,714,990	628	21.632623	9,435,005
69,655	899.861625	558,571,224	657	21.301534	10,545,033
69,604	893.697290	596,571,789	650	21.361158	11,403,880
69,691	894.605392	602,364,279	652	21.539052	11,620,777
69,643	894.994718	602,180,386	670	21.555495	11,584,597
69,511	896.014905	605,744,184	700	21.895900	11,745,879

表 1-6 土地

年別	徵收筆數	徵收面積(公頃)					
		合計	國防事業	交通事業	公用事業	水利事業	公共衛生及環境保護
民國100年 2011	-	-	-	-	-	-	-
民國101年 2012	13	0.15247	-	0.15247	-	-	-
民國102年 2013	-	-	-	-	-	-	-
民國103年 2014	1	0.00760	-	0.00760	-	-	-
民國104年 2015	-	-	-	-	-	-	-
民國105年 2016	4	0.00647	-	0.00647	-	-	-
民國106年 2017	-	-	-	-	-	-	-
民國107年 2018	-	-	-	-	-	-	-
民國108年 2019	-	-	-	-	-	-	-

資料來源：高雄市政府地政局。

## 徵收面積

徵收面積(公頃)					補償費用(新台幣元)		
政府機關 及 公共建築	教育學術 及 文化事業	社會福利 事業	國營事業	其他	合計	地價補償 (含加成)	改良物補償 (含遷移費等)
-	-	-	-	-	-	-	-
-	-	-	-	-	60,243,197	60,243,197	-
-	-	-	-	-	-	-	-
-	-	-	-	-	9,044,000	9,044,000	-
-	-	-	-	-	-	-	-
-	-	-	-	-	5,836,129	5,836,129	-
-	-	-	-	-	-	-	-
-	-	-	-	-	-	-	-
-	-	-	-	-	-	-	-

表 1-7 租佃委員會

年底別	總計		短欠租佃		災歉減免佃租		繳租折算糾紛		正產副產糾紛	
	成立	不成立	成立	不成立	成立	不成立	成立	不成立	成立	不成立
民國100年 2011	-	-	-	-	-	-	-	-	-	-
民國101年 2012	-	1	-	-	-	-	-	-	-	-
民國102年 2013	-	-	-	-	-	-	-	-	-	-
民國103年 2014	-	-	-	-	-	-	-	-	-	-
民國104年 2015	-	1	-	-	-	-	-	-	-	-
民國105年 2016	-	-	-	-	-	-	-	-	-	-
民國106年 2017	-	-	-	-	-	-	-	-	-	-
民國107年 2018	-	-	-	-	-	-	-	-	-	-
民國108年 2019	-	1	-	-	-	-	-	-	-	-

資料來源：本所民政課。



# 調解調處案件

單位：件

租期糾紛		耕地面積糾紛		地目等則變更糾紛		田寮或基地租佃糾紛		減租條例第十六條糾紛		其他	
成立	不成立	成立	不成立	成立	不成立	成立	不成立	成立	不成立	成立	不成立

-	-	-	-	-	-	-	-	-	-	-	-	-
-	-	-	-	-	-	-	-	-	-	1	-	-
-	-	-	-	-	-	-	-	-	-	-	-	-
-	-	-	-	-	-	-	-	-	-	-	-	-
-	-	-	-	-	-	-	-	-	-	1	-	-
-	-	-	-	-	-	-	-	-	-	-	-	-
-	-	-	-	-	-	-	-	-	-	-	-	-
-	-	-	-	-	-	-	-	-	-	1	-	-

貳、人 口

表 2-1 現住戶數、

年度及里別	面積 (平方公里)	里數	鄰數	戶數 (戶)
民國100年 2011	19.7866	86	1,744	132,685
民國101年 2012	19.7866	86	1,744	133,194
民國102年 2013	19.7866	86	1,744	134,019
民國103年 2014	19.7866	86	1,743	134,885
民國104年 2015	19.7866	86	1,734	135,265
民國105年 2016	19.7866	86	1,734	136,056
民國106年 2017	19.7866	86	1,733	136,797
民國107年 2018	19.7866	86	1,733	137,131
民國108年 2019	19.7866	86	1,733	137,830
安東里	0.3220	-	23	1,281
安和里	0.2230	-	21	1,063
達德里	0.1010	-	14	579
達明里	0.1060	-	15	662
達仁里	0.1060	-	14	662
達勇里	0.1370	-	10	467
同德里	0.2110	-	19	1,273
德智里	0.1620	-	21	977
德仁里	0.1630	-	19	909
安生里	0.2880	-	15	657
德東里	0.0680	-	12	381
德行里	0.0830	-	13	488
精華里	0.1250	-	20	709
民享里	0.1250	-	25	879
安宜里	0.3080	-	25	1,340
安泰里	0.2240	-	31	1,792
安邦里	0.3380	-	19	2,087
十全里	0.2140	-	10	793
十美里	0.1210	-	14	827

資料來源：高雄市三民區戶政事務所。

備註：各里別面積加總與總面積有小數點進位差異。

## 人口密度及性比例

現住戶口			戶量 (人/戶)	人口密度 (人/平方公里)	性比例 (每百女子 所當男子數)
人口數(人)					
合計	男	女			
352,159	172,063	180,096	2.65	12,474.64	95.54
349,710	170,476	179,234	2.63	12,387.89	95.11
348,488	169,679	178,809	2.60	17,612.32	94.89
347,619	168,859	178,760	2.58	17,568.40	94.46
346,169	168,063	178,106	2.56	17,495.12	94.36
344,888	167,151	177,737	2.53	17,430.38	94.04
343,243	166,078	177,165	2.51	17,347.25	93.74
340,913	164,742	176,171	2.49	17,229.49	93.51
339,269	163,769	175,500	2.46	17,146.40	93.32
3,274	1,594	1,680	2.56	10,167.70	94.88
2,781	1,398	1,383	2.62	12,470.85	101.08
1,456	736	720	2.51	14,415.84	102.22
1,647	810	837	2.49	15,537.74	96.77
1,660	793	867	2.51	15,660.38	91.46
1,058	530	528	2.27	7,722.63	100.38
2,986	1,487	1,499	2.35	14,151.66	99.20
2,423	1,180	1,243	2.48	14,956.79	94.93
2,089	1,035	1,054	2.30	12,815.95	98.20
1,562	772	790	2.38	5,423.61	97.72
872	446	426	2.29	12,823.53	104.69
1,200	590	610	2.46	14,457.83	96.72
1,669	810	859	2.35	13,352.00	94.30
2,183	1,057	1,126	2.48	17,464.00	93.87
3,497	1,694	1,803	2.61	11,353.90	93.95
4,259	2,058	2,201	2.38	19,013.39	93.50
4,657	2,390	2,267	2.23	13,778.11	105.43
1,946	938	1,008	2.45	9,093.46	93.06
2,009	1,000	1,009	2.43	16,603.31	99.11

表 2-1 現住戶數、

年度及里別	面積 (平方公里)	里數	鄰數	戶數 (戶)
德北里	0.1630	-	16	941
立誠里	0.0760	-	9	329
立業里	0.0900	-	12	464
港東里	0.1060	-	16	809
港新里	0.1370	-	13	718
港西里	0.1410	-	10	459
博愛里	0.1820	-	13	617
博惠里	0.2420	-	32	1,952
長明里	0.0960	-	12	546
建東里	0.1700	-	10	769
興德里	0.1130	-	14	916
鳳南里	0.0790	-	14	425
鳳北里	0.1380	-	19	644
德西里	0.6090	-	9	374
豐裕里	0.1540	-	24	1,093
川東里	0.3960	-	12	557
裕民里	0.0890	-	10	604
力行里	0.0770	-	13	479
千歲里	0.0760	-	12	555
立德里	0.1480	-	14	578
千北里	0.1140	-	10	465
千秋里	0.1440	-	16	972
本上里	0.3250	-	20	2,057
本元里	0.2290	-	24	2,290
本文里	0.1270	-	17	929
本安里	0.2760	-	21	1,941
本和里	0.3880	-	26	3,185
本武里	0.1290	-	14	750
本揚里	0.3160	-	32	3,347
本館里	0.3650	-	33	3,976

## 人口密度及性比例(續1)

現住戶口			戶量 (人/戶)	人口密度 (人/平方公里)	性比例 (每百女子 所當男子數)
人口數(人)					
合計	男	女			
2,091	1,042	1,049	2.22	12,828.22	99.33
771	369	402	2.34	10,144.74	91.79
1,080	515	565	2.33	12,000.00	91.15
1,487	736	751	1.84	14,028.30	98.00
1,617	797	820	2.25	11,802.92	97.20
843	431	412	1.84	5,978.72	104.61
1,240	612	628	2.01	6,813.19	97.45
4,666	2,226	2,440	2.39	19,280.99	91.23
1,185	602	583	2.17	12,343.75	103.26
1,305	602	703	1.70	7,676.47	85.63
1,924	934	990	2.10	17,026.55	94.34
923	470	453	2.17	11,683.54	103.75
1,522	774	748	2.36	11,028.99	103.48
956	487	469	2.56	1,569.79	103.84
2,710	1,328	1,382	2.48	17,597.40	96.09
1,355	706	649	2.43	3,421.72	108.78
1,461	744	717	2.42	16,415.73	103.77
1,217	646	571	2.54	15,805.19	113.13
1,240	596	644	2.23	16,315.79	92.55
1,318	642	676	2.28	8,905.41	94.97
1,162	567	595	2.50	10,192.98	95.29
2,192	1,092	1,100	2.26	15,222.22	99.27
5,946	2,822	3,124	2.89	18,295.38	90.33
6,307	2,973	3,334	2.75	27,541.48	89.17
2,208	1,089	1,119	2.38	17,385.83	97.32
5,629	2,678	2,951	2.90	20,394.93	90.75
8,123	3,885	4,238	2.55	20,935.57	91.67
2,054	1,014	1,040	2.74	15,922.48	97.50
9,361	4,468	4,893	2.80	29,623.42	91.31
9,638	4,709	4,929	2.42	26,405.48	95.54

表 2-1 現住戶數、

年度及里別	面積 (平方公里)	里數	鄰數	戶數 (戶)
正順里	0.1320	-	17	1,928
正興里	0.3160	-	36	5,543
安吉里	0.2470	-	25	2,259
安康里	0.0870	-	26	1,363
安發里	0.4230	-	22	2,061
安寧里	0.0770	-	20	924
鼎力里	0.2910	-	19	1,697
鼎中里	0.2400	-	18	1,487
鼎西里	0.4250	-	29	3,334
鼎金里	1.4090	-	17	1,731
鼎泰里	0.6930	-	74	9,910
鼎強里	0.3190	-	20	1,713
鼎盛里	0.3930	-	28	3,438
寶中里	0.1730	-	20	1,281
寶民里	0.2380	-	16	1,402
寶玉里	0.2670	-	30	3,785
寶安里	0.2670	-	26	3,363
寶泰里	0.1600	-	20	1,956
寶珠里	0.4350	-	37	3,485
寶國里	0.2120	-	30	3,548
寶盛里	0.2200	-	18	2,303
寶華里	0.1520	-	16	1,474
寶業里	0.3360	-	25	2,647
寶獅里	0.1740	-	26	1,638
寶德里	0.2990	-	28	2,252
寶慶里	0.1220	-	17	1,184
寶興里	0.3090	-	32	3,115
寶龍里	0.1320	-	24	1,871
灣子里	0.3860	-	17	1,935
灣中里	0.2090	-	26	2,800

## 人口密度及性比例(續2)

現住戶口			戶量 (人/戶)	人口密度 (人/平方公里)	性比例 (每百女子 所當男子數)
人口數(人)					
合計	男	女			
4,564	2,159	2,405	2.37	34,575.76	89.77
14,037	6,633	7,404	2.53	44,420.89	89.59
5,198	2,406	2,792	2.30	21,044.53	86.17
3,105	1,563	1,542	2.28	35,689.66	101.36
5,069	2,388	2,681	2.46	11,983.45	89.07
2,026	1,002	1,024	2.19	26,311.69	97.85
4,498	2,166	2,332	2.65	15,457.04	92.88
3,781	1,859	1,922	2.54	15,754.17	96.72
8,226	3,926	4,300	2.47	19,355.29	91.30
4,394	2,147	2,247	2.54	3,118.52	95.55
25,498	11,929	13,569	2.57	36,793.65	87.91
4,643	2,283	2,360	2.71	14,554.86	96.74
9,028	4,357	4,671	2.63	22,972.01	93.28
3,429	1,669	1,760	2.68	19,820.81	94.83
3,676	1,797	1,879	2.62	15,445.38	95.64
10,092	4,750	5,342	2.67	37,797.75	88.92
7,905	3,696	4,209	2.35	29,606.74	87.81
4,468	2,094	2,374	2.28	27,925.00	88.21
6,948	3,621	3,327	1.99	15,972.41	108.84
9,685	4,585	5,100	2.73	45,683.96	89.90
5,628	2,729	2,899	2.44	25,581.82	94.14
3,747	1,731	2,016	2.54	24,651.32	85.86
6,830	3,200	3,630	2.58	20,327.38	88.15
4,048	1,962	2,086	2.47	23,264.37	94.06
5,647	2,700	2,947	2.51	18,886.29	91.62
3,178	1,520	1,658	2.68	26,049.18	91.68
7,436	3,508	3,928	2.39	24,064.72	89.31
4,866	2,353	2,513	2.60	36,863.64	93.63
4,351	2,111	2,240	2.25	11,272.02	94.24
5,894	2,867	3,027	2.11	28,200.96	94.71



表 2-1 現住戶數、

年度及里別	面積 (平方公里)	里數	鄰數	戶數 (戶)
灣成里	0.2200	-	15	1,076
灣利里	0.1410	-	29	1,457
灣勝里	0.1280	-	18	861
灣復里	0.1220	-	19	1,849
灣華里	0.1170	-	16	1,335
灣愛里	0.1050	-	26	1,434
灣興里	0.6940	-	14	824

## 人口密度及性比例(續完)

現住戶口			戶量 (人/戶)	人口密度 (人/平方公里)	性比例 (每百女子 所當男子數)
人口數(人)					
合計	男	女			
2,647	1,300	1,347	2.46	12,031.82	96.51
3,458	1,704	1,754	2.37	24,524.82	97.15
2,082	1,034	1,048	2.42	16,265.63	98.66
3,961	1,953	2,008	2.14	32,467.21	97.26
2,922	1,444	1,478	2.19	24,974.36	97.70
3,303	1,655	1,648	2.30	31,457.14	100.42
2,242	1,094	1,148	2.72	3,230.55	95.30

表 2-2 戶籍

年及里別	遷入人數				
	合計			自外國	新北市
	計	男	女		
民國100年 2011	16,697	7,361	9,336	55	29
民國101年 2012	16,161	7,168	8,993	57	20
民國102年 2013	16,121	7,164	8,957	565	495
民國103年 2014	15,626	6,972	8,654	532	496
民國104年 2015	14,249	6,487	7,762	518	499
民國105年 2016	13,820	6,132	7,688	622	491
民國106年 2017	13,476	6,020	7,456	476	451
民國107年 2018	13,100	5,893	7,207	525	414
民國108年 2019	13,342	6,009	7,333	556	409
安東里	103	41	62	9	6
安和里	77	42	35	8	-
達德里	39	24	15	2	-
達明里	54	23	31	3	1
達仁里	46	11	35	5	1
達勇里	38	18	20	6	-
同德里	92	43	49	6	4
德智里	71	40	31	5	2
德仁里	77	35	42	3	3
安生里	41	16	25	4	1
德東里	38	23	15	3	3
德行里	31	13	18	4	1
精華里	55	25	30	7	2
民享里	55	24	31	-	5
安宜里	74	35	39	7	-
安泰里	140	66	74	7	14
安邦里	148	72	76	12	14
十全里	82	34	48	2	2
十美里	62	31	31	6	-

資料來源：高雄市三民區戶政事務所。

# 動態

單位：人、對、千分比

遷入人數						
自他省(市)						
臺北市	桃園市	臺中市	臺南市	臺灣省	福建省	其他省(市)
10	-	20	33	79	2	-
16	-	8	18	60	2	-
400	-	366	747	2,437	54	-
365	-	390	706	2,445	54	-
373	145	355	677	2,020	65	-
356	190	289	735	2,038	50	-
337	197	309	705	1,928	79	-
381	188	289	592	1,905	64	-
361	263	315	651	2,081	80	-
1	1	2	3	8	-	-
1	1	4	6	12	1	-
-	1	-	1	8	-	-
4	-	2	-	4	-	-
1	1	1	3	8	-	-
1	2	-	1	3	1	-
1	1	1	14	13	-	-
-	3	-	4	9	-	-
1	4	-	4	12	-	-
1	-	1	4	3	-	-
3	1	1	-	9	-	-
-	-	2	2	3	-	-
-	-	-	3	17	-	-
2	2	1	-	9	-	-
5	1	2	5	7	-	-
9	4	1	7	24	5	-
4	2	2	4	27	3	-
1	-	1	8	15	1	-
3	1	3	4	7	-	-

表 2-2 戶籍

年及里別	遷入人數			
	自本省他縣(市)	自本市 他區	初設戶籍	其他
民國100年 2011	-	618	18	-
民國101年 2012	-	624	17	-
民國102年 2013	-	10,793	264	-
民國103年 2014	-	10,391	230	17
民國104年 2015	-	9,366	205	1
民國105年 2016	-	8,846	199	4
民國106年 2017	-	8,787	203	4
民國107年 2018	-	8,548	192	2
民國108年 2019	-	8,419	205	2
安東里	-	70	3	-
安和里	-	43	1	-
達德里	-	25	2	-
達明里	-	37	3	-
達仁里	-	24	2	-
達勇里	-	24	-	-
同德里	-	52	-	-
德智里	-	48	-	-
德仁里	-	50	-	-
安生里	-	25	2	-
德東里	-	18	-	-
德行里	-	19	-	-
精華里	-	26	-	-
民享里	-	36	-	-
安宜里	-	46	1	-
安泰里	-	68	1	-
安邦里	-	77	2	1
十全里	-	49	3	-
十美里	-	36	2	-

# 動態(續1)

單位：人、對、千分比

遷出人數					
合計			往外國	往他省(市)	
計	男	女		新北市	
19,210	8,799	10,411	60	27	
19,502	9,037	10,465	56	22	
18,005	8,161	9,844	669	653	
17,102	7,965	9,137	615	565	
16,247	7,469	8,778	651	503	
15,389	7,046	8,343	625	491	
15,175	6,903	8,272	622	458	
15,448	7,090	8,358	696	503	
14,761	6,761	7,988	593	498	
115	48	67	5	4	
117	54	63	8	1	
73	36	37	10	4	
79	29	50	3	2	
76	28	48	2	5	
41	20	21	9	-	
82	37	45	8	5	
135	67	68	4	1	
115	47	68	6	9	
61	22	39	8	-	
31	15	16	2	4	
43	20	23	3	-	
51	26	25	3	1	
93	42	51	2	1	
87	43	44	8	1	
188	83	105	8	13	
194	111	83	12	7	
72	37	35	7	2	
85	33	52	3	3	

表 2-2 戶籍

年及里別	遷出人數				
	往他省(市)				
	臺北市	桃園市	臺中市	臺南市	臺灣省
民國100年 2011	34	-	13	29	68
民國101年 2012	26	-	19	28	90
民國102年 2013	548	-	474	890	2,304
民國103年 2014	583	-	483	871	2,407
民國104年 2015	460	331	479	763	1,809
民國105年 2016	425	360	447	731	1,862
民國106年 2017	398	378	396	731	1,745
民國107年 2018	433	377	398	739	1,954
民國108年 2019	374	307	401	715	1,684
安東里	4	2	6	6	16
安和里	1	2	1	4	6
達德里	4	3	4	2	7
達明里	2	1	2	2	3
達仁里	1	1	2	5	5
達勇里	-	2	-	-	1
同德里	4	4	-	4	6
德智里	-	3	2	9	17
德仁里	2	2	3	6	14
安生里	1	-	2	5	7
德東里	1	-	-	-	6
德行里	4	-	-	7	2
精華里	3	-	-	2	6
民享里	4	-	3	2	7
安宜里	3	3	4	4	9
安泰里	8	2	2	8	22
安邦里	4	6	1	5	17
十全里	1	-	1	6	6
十美里	1	-	2	4	5

## 動態(續2)

單位：人、對、千分比

遷出人數						
往他省(市)		往本省他縣(市)	往本市他區	廢止戶籍	其他	
福建省	其他省(市)					
3	-	-	924	2	-	
2	-	-	774	2	-	
160	-	-	12,301	4	2	
178	-	-	11,371	4	25	
140	-	-	10,994	4	3	
108	-	-	10,327	4	9	
112	-	-	10,328	2	5	
105	-	-	10,233	6	4	
90	-	-	10,092	3	4	
-	-	-	72	-	-	
-	-	-	94	-	-	
-	-	-	39	-	-	
-	-	-	63	-	1	
1	-	-	54	-	-	
-	-	-	29	-	-	
1	-	-	50	-	-	
2	-	-	97	-	-	
1	-	-	72	-	-	
-	-	-	38	-	-	
-	-	-	18	-	-	
-	-	-	27	-	-	
-	-	-	36	-	-	
1	-	-	73	-	-	
1	-	-	54	-	-	
-	-	-	125	-	-	
2	-	-	140	-	-	
-	-	-	49	-	-	
1	-	-	66	-	-	



表 2-2 戶籍

年及里別	同一區內住址 變更人數		出生人數			死亡人數		
	遷入	遷出	合計	男	女	合計	男	女
民國100年 2011	334	334	2,544	1,337	1,207	1,894	1,147	747
民國101年 2012	270	270	2,861	1,449	1,412	1,969	1,167	802
民國102年 2013	8,930	8,930	2,587	1,344	1,243	1,925	1,144	781
民國103年 2014	9,314	9,314	2,730	1,439	1,291	2,123	1,266	857
民國104年 2015	9,316	9,316	2,761	1,447	1,314	2,213	1,261	952
民國105年 2016	8,923	8,923	2,590	1,355	1,235	2,302	1,353	949
民國106年 2017	9,036	9,036	2,327	1,186	1,141	2,273	1,376	897
民國107年 2018	9,126	9,126	2,327	1,197	1,130	2,309	1,336	973
民國108年 2019	9,041	9,041	2,120	1,099	1,021	2,347	1,321	1,026
安東里	34	57	18	9	9	20	13	7
安和里	58	51	16	8	8	26	12	14
達德里	34	42	6	4	2	15	8	7
達明里	33	56	8	5	3	15	10	5
達仁里	35	49	11	5	6	13	7	6
達勇里	13	32	2	-	2	13	7	6
同德里	63	77	22	12	10	21	15	6
德智里	61	68	17	8	9	23	11	12
德仁里	66	60	6	4	2	16	6	10
安生里	31	52	7	4	3	17	10	7
德東里	26	37	4	2	2	10	6	4
德行里	22	20	3	2	1	9	5	4
精華里	52	43	10	6	4	19	10	9
民享里	42	75	14	9	5	15	8	7
安宜里	65	83	12	7	5	29	15	14
安泰里	106	91	23	9	14	30	16	14
安邦里	194	111	16	6	10	34	23	11
十全里	45	28	30	15	15	18	10	8
十美里	27	29	13	8	5	20	10	10

### 動態(續3)

單位：人、對、千分比

粗出生率	粗死亡率	自然增加率	遷入率	遷出率	社會增加率	結婚		離婚	
						對數	粗結婚率	對數	粗離婚率
7.20	5.36	1.84	47.29	54.41	-7.12	2,328	6.59	894	2.53
8.15	5.61	2.54	46.05	55.57	-9.52	2,049	5.84	943	2.69
7.41	5.51	1.90	46.18	51.58	-5.40	2,239	6.41	817	2.34
7.84	6.10	1.74	44.90	49.14	-4.24	2,240	6.44	792	2.28
7.96	6.38	1.58	41.08	46.84	-5.76	2,218	6.39	748	2.16
7.50	6.66	0.83	40.00	44.54	-4.54	2,110	6.11	798	2.31
6.76	6.61	0.16	39.17	44.10	-4.94	2,017	5.86	823	2.39
6.80	6.75	0.05	38.30	45.16	-6.86	1,976	5.78	770	2.25
6.23	6.90	-0.67	39.23	43.40	-4.17	1,758	5.17	770	2.26
5.47	6.07	-0.61	31.28	34.93	-3.64	13	3.95	6	1.82
5.71	9.28	-3.57	27.48	41.75	-14.27	10	3.57	4	1.43
4.05	10.12	-6.07	26.32	49.27	-22.95	10	6.75	2	1.35
4.78	8.96	-4.18	32.25	47.18	-14.93	5	2.99	2	1.19
6.54	7.72	-1.19	27.33	45.16	-17.83	10	5.94	7	4.16
1.86	12.10	-10.24	35.37	38.16	-2.79	7	6.51	2	1.86
7.36	7.03	0.33	30.79	27.45	3.35	16	5.36	8	2.68
6.91	9.34	-2.44	28.84	54.84	-26.00	10	4.06	9	3.66
2.84	7.58	-4.74	36.49	54.50	-18.01	13	6.16	5	2.37
4.41	10.71	-6.30	25.83	38.43	-12.60	5	3.15	3	1.89
4.56	11.40	-6.84	43.33	35.35	7.98	4	4.56	2	2.28
2.48	7.45	-4.97	25.66	35.60	-9.93	7	5.79	-	-
6.00	11.40	-5.40	32.99	30.59	2.40	8	4.80	3	1.80
6.31	6.76	-0.45	24.79	41.91	-17.12	10	4.51	2	0.90
3.41	8.24	-4.83	21.02	24.71	-3.69	16	4.54	6	1.70
5.38	7.01	-1.64	32.72	43.94	-11.22	19	4.44	10	2.34
3.44	7.32	-3.87	31.85	41.74	-9.90	20	4.30	10	2.15
15.57	9.34	6.23	42.56	37.37	5.19	14	7.27	5	2.60
6.42	9.88	-3.46	30.62	41.98	-11.36	9	4.44	7	3.46

表 2-2 戶籍

年及里別	遷入人數					
	合計			自外國	新北市	
	計	男	女			
德北里	105	48	57	2	1	
立誠里	28	11	17	4	3	
立業里	41	13	28	1	2	
港東里	89	43	46	3	7	
港新里	111	52	59	5	2	
港西里	48	19	29	1	2	
博愛里	60	25	35	4	-	
博惠里	203	78	125	14	14	
長明里	65	33	32	3	4	
建東里	93	35	58	4	2	
興德里	109	41	68	7	7	
鳳南里	30	14	16	4	-	
鳳北里	46	20	26	2	1	
德西里	79	33	46	3	1	
豐裕里	88	39	49	1	4	
川東里	49	20	29	2	-	
裕民里	78	38	40	-	2	
力行里	39	19	20	2	1	
千歲里	45	24	21	4	3	
立德里	74	33	41	1	3	
千北里	40	18	22	3	-	
千秋里	58	23	35	3	3	
本上里	288	120	168	11	16	
本元里	202	86	116	4	7	
本文里	44	18	26	3	1	
本安里	225	85	140	7	4	
本和里	290	130	160	7	7	
本武里	62	32	30	3	1	
本揚里	469	208	261	13	18	
本館里	321	151	170	15	12	

動態(續4)

單位：人、對、千分比

遷入人數						
自他省(市)						
臺北市	桃園市	臺中市	臺南市	臺灣省	福建省	其他省(市)
5	-	3	7	21	1	-
1	-	1	2	5	-	-
2	2	1	-	11	-	-
1	-	4	2	11	3	-
2	6	-	2	12	-	-
2	-	-	3	19	-	-
-	3	-	3	11	1	-
4	2	-	9	15	1	-
-	1	2	2	13	-	-
2	3	1	4	31	-	-
4	4	2	1	12	1	-
2	-	-	2	3	-	-
-	-	5	1	7	-	-
-	-	-	1	5	1	-
2	2	1	4	13	-	-
1	-	1	3	6	-	-
2	-	2	6	9	1	-
1	-	1	-	5	-	-
3	-	-	2	-	-	-
1	2	5	4	5	-	-
-	1	2	2	1	-	-
-	3	2	1	18	-	-
7	1	9	10	32	-	-
2	4	5	12	18	1	-
1	2	-	6	10	1	-
6	-	5	3	27	1	-
10	12	11	21	54	2	-
-	2	-	4	11	-	-
15	11	4	12	48	1	-
5	6	9	19	48	3	-

表 2-2 戶籍

年及里別	遷入人數			
	自本省他縣(市)	自本市 他區	初設戶籍	其他
德北里	-	64	1	-
立誠里	-	11	1	-
立業里	-	22	-	-
港東里	-	56	2	-
港新里	-	82	-	-
港西里	-	21	-	-
博愛里	-	38	-	-
博惠里	-	143	1	-
長明里	-	40	-	-
建東里	-	46	-	-
興德里	-	70	1	-
鳳南里	-	19	-	-
鳳北里	-	30	-	-
德西里	-	64	4	-
豐裕里	-	59	2	-
川東里	-	36	-	-
裕民里	-	56	-	-
力行里	-	29	-	-
千歲里	-	30	3	-
立德里	-	50	3	-
千北里	-	31	-	-
千秋里	-	28	-	-
本上里	-	199	3	-
本元里	-	147	2	-
本文里	-	20	-	-
本安里	-	168	3	1
本和里	-	161	5	-
本武里	-	38	3	-
本揚里	-	336	11	-
本館里	-	199	5	-

動態(續5)

單位：人、對、千分比

遷出人數					
合計			往外國	往他省(市)	
計	男	女		新北市	
95	36	59	6	-	-
24	9	15	3	-	-
53	27	26	1	1	1
94	42	52	4	2	2
105	49	56	7	3	3
50	20	30	-	3	3
77	36	41	1	1	1
264	111	153	10	12	12
69	31	38	5	5	5
83	40	43	2	3	3
97	41	56	1	6	6
48	24	24	3	3	3
59	26	33	3	1	1
34	10	24	1	2	2
108	44	64	2	2	2
44	19	25	-	2	2
90	43	47	1	-	-
49	21	28	5	1	1
42	14	28	3	2	2
55	28	27	5	3	3
37	15	22	3	1	1
99	45	54	1	4	4
330	150	180	8	12	12
266	132	134	6	8	8
100	35	65	5	5	5
306	153	153	1	6	6
340	167	173	11	13	13
84	33	51	5	-	-
472	221	251	18	7	7
430	192	238	25	14	14

表 2-2 戶籍

年及里別	遷出人數					
	往他省(市)					
	臺北市	桃園市	臺中市	臺南市	臺灣省	
德北里	5	3	1	2	15	
立誠里	-	2	-	1	1	
立業里	2	-	3	-	6	
港東里	1	-	7	3	14	
港新里	5	-	3	4	5	
港西里	1	-	2	3	6	
博愛里	2	1	2	3	10	
博惠里	5	3	1	5	22	
長明里	-	3	3	1	8	
建東里	1	3	3	6	12	
興德里	2	3	1	3	12	
鳳南里	1	1	1	4	1	
鳳北里	1	-	5	2	11	
德西里	-	-	-	2	1	
豐裕里	2	1	5	4	9	
川東里	3	1	1	4	3	
裕民里	1	-	1	3	12	
力行里	3	1	2	3	6	
千歲里	3	-	1	1	2	
立德里	3	-	-	-	5	
千北里	2	-	1	1	2	
千秋里	-	2	5	2	11	
本上里	5	5	10	14	38	
本元里	5	3	19	15	18	
本文里	2	2	-	4	14	
本安里	8	5	4	9	26	
本和里	9	13	9	23	33	
本武里	-	3	2	6	11	
本揚里	9	9	6	27	48	
本館里	15	14	12	26	45	

動態(續6)

單位：人、對、千分比

遷出人數					
往他省(市)		往本省他縣(市)	往本市 他區	廢止戶籍	其他
福建省	其他省(市)				
-	-	-	62	1	-
-	-	-	17	-	-
-	-	-	40	-	-
-	-	-	63	-	-
-	-	-	78	-	-
-	-	-	35	-	-
3	-	-	54	-	-
-	-	-	206	-	-
-	-	-	44	-	-
-	-	-	53	-	-
-	-	-	69	-	-
1	-	-	33	-	-
-	-	-	36	-	-
-	-	-	26	-	2
1	-	-	82	-	-
-	-	-	30	-	-
-	-	-	72	-	-
-	-	-	28	-	-
1	-	-	29	-	-
-	-	-	39	-	-
-	-	-	27	-	-
2	-	-	72	-	-
-	-	-	238	-	-
7	-	-	185	-	-
-	-	-	68	-	-
-	-	-	246	-	1
1	-	-	228	-	-
-	-	-	57	-	-
2	-	-	345	1	-
3	-	-	276	-	-



表 2-2 戶籍

年及里別	同一區內住址 變更人數		出生人數			死亡人數		
	遷入	遷出	合計	男	女	合計	男	女
德北里	54	46	15	8	7	19	9	10
立誠里	24	23	1	1	-	10	3	7
立業里	28	39	9	4	5	14	6	8
港東里	20	31	7	4	3	18	10	8
港新里	34	26	12	5	7	15	7	8
港西里	24	36	3	-	3	10	6	4
博愛里	26	41	7	2	5	22	13	9
博惠里	76	77	27	15	12	35	22	13
長明里	20	29	6	3	3	9	5	4
建東里	38	44	6	3	3	10	5	5
興德里	42	49	12	2	10	17	8	9
鳳南里	12	18	3	3	-	13	6	7
鳳北里	26	30	13	7	6	21	11	10
德西里	32	18	5	3	2	6	2	4
豐裕里	43	56	17	9	8	29	17	12
川東里	18	23	2	1	1	7	4	3
裕民里	28	37	9	5	4	8	5	3
力行里	12	10	8	6	2	15	8	7
千歲里	18	25	7	3	4	8	3	5
立德里	33	21	5	4	1	14	9	5
千北里	19	15	10	4	6	16	9	7
千秋里	56	47	7	1	6	25	12	13
本上里	171	170	53	28	25	24	13	11
本元里	202	192	38	16	22	41	22	19
本文里	70	66	13	5	8	13	8	5
本安里	101	122	34	19	15	27	17	10
本和里	224	228	70	35	35	51	33	18
本武里	31	49	15	8	7	10	6	4
本揚里	232	186	61	31	30	44	16	28
本館里	282	263	64	34	30	67	36	31

## 動態(續7)

單位：人、對、千分比

粗出生率	粗死亡率	自然增加率	遷入率	遷出率	社會增加率	結婚		離婚	
						對數	粗結婚率	對數	粗離婚率
7.20	9.12	-1.92	50.38	45.59	4.80	8	3.84	6	2.88
1.29	12.94	-11.64	36.22	31.05	5.17	2	2.59	3	3.88
8.23	12.80	-4.57	37.48	48.45	-10.97	8	7.31	4	3.66
4.67	12.00	-7.33	59.31	62.65	-3.33	9	6.00	6	4.00
7.45	9.31	-1.86	68.88	65.16	3.72	5	3.10	2	1.24
3.51	11.72	-8.20	56.24	58.58	-2.34	2	2.34	2	2.34
5.54	17.41	-11.87	47.49	60.94	-13.45	2	1.58	3	2.37
5.74	7.45	-1.70	43.18	56.16	-12.98	25	5.32	12	2.55
5.03	7.54	-2.51	54.48	57.84	-3.35	3	2.51	6	5.03
4.60	7.66	-3.07	71.26	63.60	7.66	8	6.13	1	0.77
6.24	8.84	-2.60	56.65	50.42	6.24	16	8.32	5	2.60
3.19	13.83	-10.64	31.91	51.06	-19.15	2	2.13	-	-
8.47	13.69	-5.21	29.98	38.45	-8.47	8	5.21	2	1.30
5.39	6.47	-1.08	85.22	36.68	48.54	2	2.16	1	1.08
6.22	10.61	-4.39	32.20	39.52	-7.32	12	4.39	6	2.20
1.47	5.16	-3.68	36.10	32.41	3.68	6	4.42	1	0.74
6.12	5.44	0.68	53.03	61.18	-8.16	10	6.80	6	4.08
6.53	12.25	-5.72	31.85	40.02	-8.17	5	4.08	2	1.63
5.63	6.44	-0.80	36.22	33.80	2.41	9	7.24	1	0.80
3.83	10.71	-6.89	56.62	42.08	14.54	6	4.59	4	3.06
8.61	13.78	-5.17	34.44	31.86	2.58	10	8.61	3	2.58
3.16	11.28	-8.12	26.16	44.65	-18.49	10	4.51	6	2.71
8.90	4.03	4.87	48.39	55.44	-7.06	38	6.38	13	2.18
6.00	6.47	-0.47	31.88	41.99	-10.10	34	5.37	14	2.21
5.82	5.82	0.00	19.70	44.76	-25.07	13	5.82	6	2.69
5.99	4.76	1.23	39.64	53.91	-14.27	25	4.40	5	0.88
8.60	6.26	2.33	35.62	41.77	-6.14	62	7.62	18	2.21
7.24	4.83	2.41	29.93	40.55	-10.62	6	2.90	3	1.45
6.54	4.72	1.82	50.26	50.58	-0.32	46	4.93	20	2.14
6.61	6.92	-0.31	33.15	44.40	-11.26	61	6.30	28	2.89

表 2-2 戶籍

年及里別	遷入人數				
	合計			自外國	新北市
	計	男	女		
正順里	165	81	84	9	1
正興里	545	261	284	23	9
安吉里	189	82	107	6	7
安康里	103	41	62	-	2
安發里	177	86	91	14	6
安寧里	56	25	31	2	-
鼎力里	218	99	119	11	5
鼎中里	109	47	62	1	4
鼎西里	365	151	214	4	12
鼎金里	176	77	99	6	4
鼎泰里	1,092	505	587	52	33
鼎強里	150	63	87	-	2
鼎盛里	390	185	205	12	6
寶中里	97	34	63	2	2
寶民里	193	89	104	5	4
寶玉里	410	170	240	11	15
寶安里	291	138	153	21	10
寶泰里	167	66	101	4	3
寶珠里	198	86	112	8	2
寶國里	420	182	238	6	5
寶盛里	217	105	112	13	8
寶華里	157	76	81	5	-
寶業里	445	209	236	18	14
寶獅里	172	84	88	8	4
寶德里	219	102	117	5	9
寶慶里	134	60	74	5	6
寶興里	289	153	136	18	10
寶龍里	151	65	86	5	2
灣子里	193	89	104	9	2
灣中里	282	137	145	11	8

動態(續8)

單位：人、對、千分比

遷入人數						
自他省(市)						
臺北市	桃園市	臺中市	臺南市	臺灣省	福建省	其他省(市)
5	4	1	11	33	-	-
16	16	14	26	115	1	-
4	7	4	16	20	1	-
-	-	1	13	22	-	-
10	1	-	10	30	4	-
-	1	-	4	7	-	-
5	2	4	6	39	1	-
-	-	1	5	17	-	-
7	15	9	25	55	2	-
3	1	5	12	27	-	-
46	17	31	44	160	13	-
5	7	6	11	22	1	-
9	4	12	20	62	-	-
2	4	6	6	20	1	-
3	1	4	12	33	2	-
12	9	9	13	40	2	-
6	9	3	16	57	1	-
4	3	4	11	24	2	-
4	1	5	12	43	3	-
17	9	4	17	64	1	-
9	4	7	14	54	1	-
7	6	1	4	30	-	-
24	9	11	11	55	1	-
2	1	5	9	29	1	-
2	3	17	9	34	-	-
1	4	5	1	17	-	-
6	9	9	12	62	2	-
2	1	5	8	30	1	-
2	2	3	8	26	2	-
7	7	4	27	52	3	-

表 2-2 戶籍

年及里別	遷入人數			
	自本省他縣(市)	自本市 他區	初設戶籍	其他
正順里	-	98	3	-
正興里	-	314	11	-
安吉里	-	123	1	-
安康里	-	60	5	-
安發里	-	98	4	-
安寧里	-	41	1	-
鼎力里	-	142	3	-
鼎中里	-	79	2	-
鼎西里	-	227	9	-
鼎金里	-	115	3	-
鼎泰里	-	685	11	-
鼎強里	-	95	1	-
鼎盛里	-	262	3	-
寶中里	-	54	-	-
寶民里	-	127	2	-
寶玉里	-	297	2	-
寶安里	-	160	8	-
寶泰里	-	109	3	-
寶珠里	-	117	3	-
寶國里	-	292	5	-
寶盛里	-	106	1	-
寶華里	-	104	-	-
寶業里	-	300	2	-
寶獅里	-	108	5	-
寶德里	-	136	4	-
寶慶里	-	93	2	-
寶興里	-	149	12	-
寶龍里	-	95	2	-
灣子里	-	134	5	-
灣中里	-	158	5	-

動態(續9)

單位：人、對、千分比

遷出人數					
合計			往外國	往他省(市)	
計	男	女		新北市	
195	91	104	10	6	
506	235	271	29	23	
217	93	124	6	9	
116	46	70	7	2	
230	109	109	11	16	
53	21	32	-	-	
180	89	91	8	5	
117	56	61	7	2	
401	181	220	4	13	
198	92	106	9	5	
1,047	467	580	35	36	
154	69	85	6	6	
404	185	219	5	7	
130	59	71	3	5	
196	97	99	8	5	
374	160	214	7	9	
293	136	157	11	12	
189	80	109	9	8	
422	222	200	27	20	
434	199	235	6	11	
233	112	121	11	14	
167	75	92	4	9	
355	166	189	16	12	
167	87	80	7	3	
292	130	162	10	8	
149	72	77	7	7	
281	129	152	31	7	
185	88	97	9	8	
217	97	120	4	7	
253	122	131	5	10	

表 2-2 戶籍

年及里別	遷出人數				
	往他省(市)				
	臺北市	桃園市	臺中市	臺南市	臺灣省
正順里	7	6	5	15	31
正興里	10	17	12	22	73
安吉里	10	5	9	12	27
安康里	4	1	7	6	14
安發里	10	3	10	19	28
安寧里	1	-	-	3	5
鼎力里	4	3	4	10	21
鼎中里	2	3	3	9	18
鼎西里	4	11	18	15	45
鼎金里	3	3	2	3	28
鼎泰里	49	22	32	34	99
鼎強里	4	4	2	10	22
鼎盛里	2	8	13	15	55
寶中里	5	2	4	12	10
寶民里	1	3	4	8	27
寶玉里	7	4	7	23	67
寶安里	6	2	11	21	45
寶泰里	2	8	6	10	28
寶珠里	11	11	9	17	54
寶國里	7	14	10	26	31
寶盛里	12	8	6	10	32
寶華里	-	1	3	10	30
寶業里	14	6	2	19	37
寶獅里	4	5	6	10	23
寶德里	7	6	13	8	36
寶慶里	6	2	7	8	17
寶興里	7	4	10	14	42
寶龍里	7	8	5	9	17
灣子里	3	3	8	19	27
灣中里	4	2	7	12	34

動態(續10)

單位：人、對、千分比

遷出人數						
往他省(市)		往本省他縣(市)	往本市他區	廢止戶籍	其他	
福建省	其他省(市)					
1	-	-	114	-	-	-
4	-	-	316	-	-	-
2	-	-	137	-	-	-
1	-	-	74	-	-	-
-	-	-	133	-	-	-
-	-	-	44	-	-	-
3	-	-	122	-	-	-
-	-	-	73	-	-	-
2	-	-	289	-	-	-
-	-	-	145	-	-	-
7	-	-	732	1	-	-
-	-	-	100	-	-	-
1	-	-	298	-	-	-
-	-	-	89	-	-	-
-	-	-	140	-	-	-
6	-	-	244	-	-	-
1	-	-	184	-	-	-
-	-	-	118	-	-	-
1	-	-	272	-	-	-
5	-	-	324	-	-	-
2	-	-	138	-	-	-
1	-	-	109	-	-	-
2	-	-	247	-	-	-
1	-	-	108	-	-	-
-	-	-	204	-	-	-
-	-	-	95	-	-	-
1	-	-	165	-	-	-
4	-	-	118	-	-	-
2	-	-	144	-	-	-
3	-	-	176	-	-	-



表 2-2 戶籍

年及里別	同一區內住址 變更人數		出生人數			死亡人數		
	遷入	遷出	合計	男	女	合計	男	女
正順里	109	126	30	11	19	34	22	12
正興里	434	391	91	58	33	78	37	41
安吉里	132	160	28	13	15	40	23	17
安康里	81	83	17	10	7	39	22	17
安發里	132	126	23	12	11	30	19	11
安寧里	48	51	10	8	2	31	19	12
鼎力里	125	100	29	13	16	24	18	6
鼎中里	83	100	25	11	14	21	16	5
鼎西里	202	219	75	35	40	55	30	25
鼎金里	110	119	41	16	25	38	25	13
鼎泰里	488	481	148	68	80	122	58	64
鼎強里	97	86	42	24	18	32	23	9
鼎盛里	185	195	57	27	30	44	29	15
寶中里	83	143	22	15	7	26	16	10
寶民里	78	88	35	20	15	25	14	11
寶玉里	324	281	72	44	28	45	20	25
寶安里	235	204	41	26	15	38	21	17
寶泰里	139	166	24	12	12	28	21	7
寶珠里	518	306	34	18	16	62	32	30
寶國里	279	330	58	32	26	52	29	23
寶盛里	139	144	30	16	14	28	16	12
寶華里	69	56	19	9	10	13	9	4
寶業里	241	191	38	17	21	29	16	13
寶獅里	109	109	25	14	11	32	20	12
寶德里	193	193	48	24	24	26	16	10
寶慶里	72	108	16	12	4	23	11	12
寶興里	185	234	51	31	20	51	30	21
寶龍里	160	152	19	9	10	37	21	16
灣子里	100	141	33	15	18	25	16	9
灣中里	209	233	35	21	14	54	31	23

## 動態(續11)

單位：人、對、千分比

粗出生率	粗死亡率	自然增加率	遷入率	遷出率	社會增加率	結婚		離婚	
						對數	粗結婚率	對數	粗離婚率
6.54	7.41	-0.87	35.95	42.49	-6.54	26	5.67	13	2.83
6.50	5.58	0.93	38.96	36.17	2.79	66	4.72	37	2.64
5.35	7.65	-2.29	36.12	41.48	-5.35	21	4.01	19	3.63
5.44	12.49	-7.04	32.98	37.14	-4.16	15	4.80	11	3.52
4.51	5.89	-1.37	34.73	45.13	-10.40	23	4.51	6	1.18
4.91	15.22	-10.31	27.50	26.03	1.47	13	6.38	7	3.44
6.50	5.38	1.12	48.84	40.32	8.51	25	5.60	13	2.91
6.59	5.54	1.05	28.75	30.86	-2.11	24	6.33	7	1.85
9.10	6.67	2.43	44.29	48.66	-4.37	44	5.34	23	2.79
9.30	8.62	0.68	39.93	44.92	-4.99	38	8.62	14	3.18
5.81	4.79	1.02	42.89	41.12	1.77	130	5.11	49	1.92
9.06	6.90	2.16	32.37	33.23	-0.86	27	5.83	6	1.29
6.31	4.87	1.44	43.17	44.72	-1.55	48	5.31	18	1.99
6.33	7.48	-1.15	27.89	37.38	-9.49	19	5.46	5	1.44
9.52	6.80	2.72	52.48	53.30	-0.82	22	5.98	6	1.63
7.17	4.48	2.69	40.84	37.25	3.59	50	4.98	16	1.59
5.20	4.82	0.38	36.89	37.14	-0.25	49	6.21	20	2.54
5.34	6.23	-0.89	37.16	42.05	-4.89	28	6.23	13	2.89
4.88	8.90	-4.02	28.42	60.56	-32.15	31	4.45	18	2.58
5.97	5.35	0.62	43.23	44.68	-1.44	35	3.60	16	1.65
5.32	4.97	0.35	38.49	41.33	-2.84	34	6.03	12	2.13
5.08	3.47	1.60	41.95	44.62	-2.67	13	3.47	5	1.34
5.63	4.29	1.33	65.87	52.55	13.32	31	4.59	18	2.66
6.17	7.90	-1.73	42.48	41.24	1.23	26	6.42	12	2.96
8.46	4.58	3.88	38.61	51.48	-12.87	32	5.64	13	2.29
4.99	7.17	-2.18	41.78	46.46	-4.68	22	6.86	8	2.49
6.84	6.84	0.00	38.76	37.69	1.07	46	6.17	22	2.95
3.89	7.57	-3.68	30.89	37.85	-6.96	19	3.89	15	3.07
7.54	5.71	1.83	44.07	49.55	-5.48	23	5.25	15	3.43
5.93	9.15	-3.22	47.79	42.87	4.91	30	5.08	19	3.22

表 2-2 戶籍

年及里別	遷入人數				
	合計			自外國	新北市
	計	男	女		
灣成里	136	61	75	2	9
灣利里	94	42	52	8	3
灣勝里	58	25	33	3	3
灣復里	201	86	115	7	4
灣華里	82	33	49	3	3
灣愛里	112	50	62	3	4
灣興里	87	39	48	1	1

## 動態(續12)

單位：人、對、千分比

遷入人數						
自他省(市)						
臺北市	桃園市	臺中市	臺南市	臺灣省	福建省	其他省(市)
5	2	3	1	24	-	-
2	-	-	6	15	2	-
-	1	5	4	11	-	-
6	1	5	12	31	3	-
5	1	4	2	16	-	-
3	5	4	9	15	-	-
1	4	4	3	11	-	-

表 2-2 戶籍

年及里別	遷入人數			
	自本省他縣(市)	自本市 他區	初設戶籍	其他
灣成里	-	90	-	-
灣利里	-	54	4	-
灣勝里	-	29	2	-
灣復里	-	126	6	-
灣華里	-	47	1	-
灣愛里	-	67	2	-
灣興里	-	62	-	-
	-	-	-	-

# 動態(續13)

單位：人、對、千分比

遷出人數					
合計			往外國	往他省(市)	
計	男	女		新北市	
97	42	55	5		2
121	57	64	2		6
69	27	42	1		3
208	101	107	5		4
99	41	58	7		1
159	63	96	1		8
111	53	58	3		4

表 2-2 戶籍

年及里別	遷出人數				
	往他省(市)				
	臺北市	桃園市	臺中市	臺南市	臺灣省
灣成里	2	2	2	4	13
灣利里	3	2	-	14	11
灣勝里	7	-	2	7	9
灣復里	2	8	6	6	19
灣華里	1	3	4	5	17
灣愛里	2	7	3	7	11
灣興里	-	1	4	1	12

## 動態(續14)

單位：人、對、千分比

遷出人數						
往他省(市)		往本省他縣(市)	往本市 他區	廢止戶籍	其他	
福建省	其他省(市)					
-	-	-	67	-	-	-
2	-	-	81	-	-	-
-	-	-	40	-	-	-
5	-	-	153	-	-	-
-	-	-	61	-	-	-
1	-	-	119	-	-	-
1	-	-	85	-	-	-



表 2-2 戶籍

年及里別	同一區內住址 變更人數		出生人數			死亡人數		
	遷入	遷出	合計	男	女	合計	男	女
灣成里	133	144	17	5	12	26	20	6
灣利里	102	106	21	9	12	29	15	14
灣勝里	48	51	15	13	2	16	9	7
灣復里	155	143	24	14	10	35	20	15
灣華里	83	57	16	7	9	26	17	9
灣愛里	108	119	18	12	6	38	19	19
灣興里	50	27	16	6	10	14	8	6

## 動態(續完)

單位：人、對、千分比

粗出生率	粗死亡率	自然 增加率	遷入率	遷出率	社會 增加率	結婚		離婚	
						對數	粗結婚率	對數	粗離婚率
6.45	9.86	-3.41	51.56	36.78	14.79	13	4.93	2	0.76
6.04	8.34	-2.30	27.03	34.80	-7.76	18	5.18	4	1.15
7.18	7.66	-0.48	27.76	33.02	-5.26	8	3.83	1	0.48
6.05	8.83	-2.77	50.71	52.47	-1.77	16	4.04	8	2.02
5.47	8.90	-3.42	28.06	33.88	-5.82	12	4.11	6	2.05
5.39	11.37	-5.98	33.51	47.58	-14.06	12	3.59	10	2.99
7.14	6.25	0.89	38.81	49.52	-10.71	10	4.46	1	0.45

表 2-3 現住人口

年底及里別	性別	總計	0-4 歲	5-9 歲	10-14 歲	15-19 歲	20-24 歲	25-29 歲	30-34 歲	35-39 歲
民國100年 2011	計	352,159	12,693	15,852	21,460	23,707	24,151	27,512	30,566	28,809
	男	172,063	6,643	8,282	11,083	12,205	12,523	13,914	14,870	13,556
	女	180,096	6,050	7,570	10,377	11,502	11,628	13,598	15,696	15,253
民國101年 2012	計	349,710	12,747	15,108	20,093	23,383	23,837	25,767	30,405	28,779
	男	170,476	6,616	7,857	10,466	11,972	12,312	13,142	14,910	13,552
	女	179,234	6,131	7,251	9,627	11,411	11,525	12,625	15,495	15,227
民國102年 2013	計	348,488	12,870	14,495	19,263	22,265	23,264	25,037	29,851	29,225
	男	169,679	6,697	7,584	9,967	11,420	11,937	12,915	14,635	13,819
	女	178,809	6,173	6,911	9,296	10,845	11,327	12,122	15,216	15,406
民國103年 2014	計	347,619	13,165	14,097	18,004	21,614	23,226	23,954	29,086	29,694
	男	168,859	6,859	7,303	9,415	11,084	11,902	12,328	14,290	14,059
	女	178,760	6,306	6,794	8,589	10,530	11,324	11,626	14,796	15,635
民國104年 2015	計	346,169	13,753	13,533	16,209	21,167	22,818	23,444	28,027	29,899
	男	168,063	7,196	7,040	8,430	10,917	11,726	11,998	13,935	14,226
	女	178,106	6,557	6,493	7,779	10,250	11,092	11,446	14,092	15,673
民國105年 2016	計	344,888	13,906	13,362	15,471	20,075	22,583	23,371	26,243	29,288
	男	167,151	7,253	6,976	8,014	10,375	11,579	11,999	13,075	13,983
	女	177,737	6,653	6,386	7,457	9,700	11,004	11,372	13,168	15,305
民國106年 2017	計	343,243	13,233	13,722	14,910	18,819	22,371	22,954	24,734	29,306
	男	166,078	6,897	7,151	7,727	9,779	11,434	11,746	12,403	14,104
	女	177,165	6,336	6,571	7,183	9,040	10,937	11,208	12,331	15,202
民國107年 2018	計	340,913	13,048	13,816	14,249	18,010	21,206	22,306	23,887	28,661
	男	164,742	6,835	7,153	7,477	9,253	10,874	11,375	12,105	13,773
	女	176,171	6,213	6,663	6,772	8,757	10,332	10,931	11,782	14,888

資料來源：高雄市政府民政局。

## 之年齡分配

單位：人

40-44 歲	45-49 歲	50-54 歲	55-59 歲	60-64 歲	65-69 歲	70-74 歲	75-79 歲	80-84 歲	85-89 歲	90-94 歲	95-99 歲	100歲 以上
29,188	29,187	28,290	27,106	19,809	11,505	9,584	6,347	3,885	1,915	486	90	17
13,766	13,744	13,259	12,793	9,509	5,613	4,478	2,879	1,838	868	197	34	9
15,422	15,443	15,031	14,313	10,300	5,892	5,106	3,468	2,047	1,047	289	56	8
<b>28,711</b>	<b>28,580</b>	<b>28,199</b>	<b>27,218</b>	<b>21,624</b>	<b>11,940</b>	<b>9,921</b>	<b>6,662</b>	<b>4,035</b>	<b>2,028</b>	<b>563</b>	<b>94</b>	<b>16</b>
13,456	13,496	13,177	12,711	10,269	5,814	4,686	2,935	1,898	930	232	37	8
15,255	15,084	15,022	14,507	11,355	6,126	5,235	3,727	2,137	1,098	331	57	8
<b>28,104</b>	<b>28,379</b>	<b>28,142</b>	<b>27,247</b>	<b>23,043</b>	<b>12,830</b>	<b>10,386</b>	<b>7,010</b>	<b>4,154</b>	<b>2,180</b>	<b>633</b>	<b>96</b>	<b>14</b>
13,174	13,430	13,028	12,782	10,854	6,229	4,925	3,067	1,921	1,014	241	35	5
14,930	14,949	15,114	14,465	12,189	6,601	5,461	3,943	2,233	1,166	392	61	9
<b>27,497</b>	<b>28,100</b>	<b>28,109</b>	<b>27,382</b>	<b>24,010</b>	<b>14,177</b>	<b>10,676</b>	<b>7,315</b>	<b>4,349</b>	<b>2,310</b>	<b>734</b>	<b>105</b>	<b>15</b>
12,900	13,254	12,977	12,826	11,187	6,808	5,091	3,234	1,953	1,069	276	38	6
14,597	14,846	15,132	14,556	12,823	7,369	5,585	4,081	2,396	1,241	458	67	9
<b>27,027</b>	<b>27,952</b>	<b>27,831</b>	<b>27,175</b>	<b>25,206</b>	<b>16,031</b>	<b>10,487</b>	<b>7,657</b>	<b>4,616</b>	<b>2,390</b>	<b>800</b>	<b>132</b>	<b>15</b>
12,596	13,259	12,904	12,647	11,611	7,682	4,997	3,426	1,990	1,092	340	48	3
14,431	14,693	14,927	14,528	13,595	8,349	5,490	4,231	2,626	1,298	460	84	12
<b>27,640</b>	<b>27,651</b>	<b>27,554</b>	<b>26,724</b>	<b>25,567</b>	<b>18,638</b>	<b>10,398</b>	<b>8,152</b>	<b>4,745</b>	<b>2,451</b>	<b>908</b>	<b>150</b>	<b>11</b>
12,970	13,017	12,856	12,300	11,778	8,811	4,949	3,655	2,005	1,101	400	52	3
14,670	14,634	14,698	14,424	13,789	9,827	5,449	4,497	2,740	1,350	508	98	8
<b>27,753</b>	<b>27,352</b>	<b>27,070</b>	<b>26,819</b>	<b>25,727</b>	<b>20,373</b>	<b>10,914</b>	<b>8,508</b>	<b>5,017</b>	<b>2,529</b>	<b>940</b>	<b>179</b>	<b>13</b>
13,035	12,764	12,679	12,359	11,779	9,526	5,166	3,883	2,055	1,105	414	68	4
14,718	14,588	14,391	14,460	13,948	10,847	5,748	4,625	2,962	1,424	526	111	9
<b>28,145</b>	<b>26,754</b>	<b>26,810</b>	<b>26,697</b>	<b>25,813</b>	<b>21,709</b>	<b>11,722</b>	<b>8,933</b>	<b>5,362</b>	<b>2,593</b>	<b>992</b>	<b>181</b>	<b>19</b>
13,206	12,515	12,610	12,231	11,824	10,041	5,556	4,073	2,231	1,097	433	73	7
14,939	14,239	14,200	14,466	13,989	11,668	6,166	4,860	3,131	1,496	559	108	12

表 2-3 現住人口

年底及里別	性別	總計	0-4 歲	5-9 歲	10-14 歲	15-19 歲	20-24 歲	25-29 歲	30-34 歲	35-39 歲
民國108年 2019	計	339,269	12,367	14,033	13,915	16,933	20,538	22,303	22,639	27,799
	男	163,769	6,443	7,298	7,224	8,787	10,497	11,438	11,449	13,463
	女	175,500	5,924	6,735	6,691	8,146	10,041	10,865	11,190	14,336
安東里	計	3,274	113	112	122	162	188	186	187	247
	男	1,594	57	53	60	94	101	95	94	138
	女	1,680	56	59	62	68	87	91	93	109
安和里	計	2,781	87	107	112	106	154	186	162	212
	男	1,398	47	57	51	61	91	91	102	107
	女	1,383	40	50	61	45	63	95	60	105
達德里	計	1,456	40	73	49	70	66	76	92	116
	男	736	21	47	28	41	30	34	55	49
	女	720	19	26	21	29	36	42	37	67
達明里	計	1,647	62	52	60	59	86	87	100	107
	男	810	32	30	35	34	45	44	54	57
	女	837	30	22	25	25	41	43	46	50
達仁里	計	1,660	59	62	50	66	86	108	118	122
	男	793	27	39	22	35	45	50	59	60
	女	867	32	23	28	31	41	58	59	62
達勇里	計	1,058	26	27	32	45	80	50	58	75
	男	530	16	16	17	22	45	26	31	32
	女	528	10	11	15	23	35	24	27	43
同德里	計	2,986	74	88	101	128	129	186	218	218
	男	1,487	37	41	52	59	79	98	112	110
	女	1,499	37	47	49	69	50	88	106	108
德智里	計	2,423	76	81	88	101	101	150	148	194
	男	1,180	41	40	42	56	44	85	80	101
	女	1,243	35	41	46	45	57	65	68	93

## 之年齡分配(續1)

單位：人

40-44 歲	45-49 歲	50-54 歲	55-59 歲	60-64 歲	65-69 歲	70-74 歲	75-79 歲	80-84 歲	85-89 歲	90-94 歲	95-99 歲	100歲 以上
28,737	26,249	26,591	26,735	25,980	22,622	12,953	9,215	5,642	2,743	1,031	226	18
13,487	12,307	12,445	12,241	11,930	10,342	6,115	4,244	2,359	1,146	460	84	10
15,250	13,942	14,146	14,494	14,050	12,280	6,838	4,971	3,283	1,597	571	142	8
250	244	230	228	233	275	201	156	81	32	23	4	-
109	128	111	96	94	121	95	77	39	21	8	3	-
141	116	119	132	139	154	106	79	42	11	15	1	-
231	191	222	196	205	237	136	123	71	33	9	1	-
125	93	105	90	85	112	68	55	38	15	5	-	-
106	98	117	106	120	125	68	68	33	18	4	1	-
113	107	92	105	110	100	87	79	51	26	2	2	-
57	55	44	52	61	41	44	37	24	13	1	2	-
56	52	48	53	49	59	43	42	27	13	1	-	-
130	114	127	118	140	134	91	92	55	29	4	-	-
67	53	62	59	65	54	41	45	22	9	2	-	-
63	61	65	59	75	80	50	47	33	20	2	-	-
112	102	125	137	132	133	86	72	54	25	8	3	-
55	53	61	63	63	53	37	38	24	8	1	-	-
57	49	64	74	69	80	49	34	30	17	7	3	-
66	82	96	91	83	72	63	50	33	20	7	2	-
35	34	57	43	45	41	22	19	15	11	3	-	-
31	48	39	48	38	31	41	31	18	9	4	2	-
261	208	205	228	257	243	194	114	71	40	19	4	-
149	107	98	102	117	110	99	53	33	20	8	3	-
112	101	107	126	140	133	95	61	38	20	11	1	-
207	170	182	174	203	181	142	119	63	27	13	1	2
103	76	85	76	98	93	58	60	23	14	3	1	1
104	94	97	98	105	88	84	59	40	13	10	-	1

表 2-3 現住人口

年底及里別	性別	總計	0-4 歲	5-9 歲	10-14 歲	15-19 歲	20-24 歲	25-29 歲	30-34 歲	35-39 歲
德仁里	計	2,089	50	64	66	78	115	128	145	187
	男	1,035	26	35	35	42	65	63	87	86
	女	1,054	24	29	31	36	50	65	58	101
安生里	計	1,562	37	41	53	75	80	82	98	121
	男	772	18	15	18	37	38	46	50	68
	女	790	19	26	35	38	42	36	48	53
德東里	計	872	24	31	22	36	39	47	58	71
	男	446	17	15	11	19	22	24	31	33
	女	426	7	16	11	17	17	23	27	38
德行里	計	1,200	34	20	35	48	71	66	82	90
	男	590	20	6	17	28	38	32	42	49
	女	610	14	14	18	20	33	34	40	41
精華里	計	1,669	42	50	52	69	97	93	92	100
	男	810	24	25	25	43	46	46	44	53
	女	859	18	25	27	26	51	47	48	47
民享里	計	2,183	55	67	60	91	108	133	145	160
	男	1,057	32	35	33	49	51	59	68	84
	女	1,126	23	32	27	42	57	74	77	76
安宜里	計	3,497	96	124	136	167	189	214	196	267
	男	1,694	48	66	77	78	104	113	106	136
	女	1,803	48	58	59	89	85	101	90	131
安泰里	計	4,259	144	143	128	177	234	243	239	390
	男	2,058	71	77	63	108	121	117	118	195
	女	2,201	73	66	65	69	113	126	121	195
安邦里	計	4,657	136	143	148	203	226	268	289	365
	男	2,390	68	77	64	125	126	146	155	185
	女	2,267	68	66	84	78	100	122	134	180

## 之年齡分配(續2)

單位：人

40-44 歲	45-49 歲	50-54 歲	55-59 歲	60-64 歲	65-69 歲	70-74 歲	75-79 歲	80-84 歲	85-89 歲	90-94 歲	95-99 歲	100歲 以上
196	145	132	154	174	191	115	79	43	15	8	4	-
105	70	65	71	81	79	61	36	20	4	3	1	-
91	75	67	83	93	112	54	43	23	11	5	3	-
116	130	121	122	142	127	87	51	50	19	9	1	-
49	65	68	61	72	61	45	25	27	5	3	1	-
67	65	53	61	70	66	42	26	23	14	6	-	-
59	67	63	63	72	84	41	42	30	14	6	3	-
32	36	40	35	36	39	15	22	15	2	1	1	-
27	31	23	28	36	45	26	20	15	12	5	2	-
76	62	97	105	117	97	54	52	50	26	14	4	-
30	31	41	49	58	53	34	17	22	13	8	2	-
46	31	56	56	59	44	20	35	28	13	6	2	-
123	117	125	139	149	151	90	81	53	26	13	7	-
55	61	70	55	79	78	36	34	22	6	6	2	-
68	56	55	84	70	73	54	47	31	20	7	5	-
171	168	139	161	188	185	123	103	72	42	11	1	-
83	82	70	74	97	84	56	48	33	16	2	1	-
88	86	69	87	91	101	67	55	39	26	9	-	-
304	295	279	256	224	260	185	164	96	38	4	3	-
132	144	151	120	100	109	75	75	42	14	3	1	-
172	151	128	136	124	151	110	89	54	24	1	2	-
335	334	348	292	339	360	225	156	99	47	23	2	1
174	170	172	128	140	159	109	64	47	14	11	-	-
161	164	176	164	199	201	116	92	52	33	12	2	1
406	338	348	391	400	372	244	191	108	54	23	3	1
199	165	192	208	204	184	114	95	49	22	10	1	1
207	173	156	183	196	188	130	96	59	32	13	2	-



表 2-3 現住人口

年底及里別	性別	總計	0-4 歲	5-9 歲	10-14 歲	15-19 歲	20-24 歲	25-29 歲	30-34 歲	35-39 歲
十全里	計	1,946	82	59	58	95	120	136	147	166
	男	938	47	28	28	50	55	67	71	81
	女	1,008	35	31	30	45	65	69	76	85
十美里	計	2,009	58	57	75	86	107	128	132	163
	男	1,000	28	36	48	39	59	60	76	94
	女	1,009	30	21	27	47	48	68	56	69
德北里	計	2,091	66	59	55	91	93	143	129	182
	男	1,042	37	36	23	46	47	77	59	97
	女	1,049	29	23	32	45	46	66	70	85
立誠里	計	771	26	15	25	26	46	47	55	41
	男	369	16	7	16	11	20	19	33	22
	女	402	10	8	9	15	26	28	22	19
立業里	計	1,080	36	29	29	38	61	69	61	87
	男	515	16	19	17	14	31	33	30	39
	女	565	20	10	12	24	30	36	31	48
港東里	計	1,487	28	29	37	61	69	82	85	113
	男	736	14	21	16	36	38	40	47	60
	女	751	14	8	21	25	31	42	38	53
港新里	計	1,617	50	60	75	69	93	96	94	116
	男	797	28	31	37	29	45	52	51	64
	女	820	22	29	38	40	48	44	43	52
港西里	計	843	21	28	9	16	37	49	59	53
	男	431	9	13	4	10	20	18	31	33
	女	412	12	15	5	6	17	31	28	20
博愛里	計	1,240	31	17	13	45	65	91	85	91
	男	612	13	9	9	24	32	50	44	48
	女	628	18	8	4	21	33	41	41	43

### 之年齡分配(續3)

單位：人

40-44 歲	45-49 歲	50-54 歲	55-59 歲	60-64 歲	65-69 歲	70-74 歲	75-79 歲	80-84 歲	85-89 歲	90-94 歲	95-99 歲	100歲 以上
149	143	135	156	154	137	80	56	39	24	6	4	-
78	71	64	74	63	72	35	23	15	11	1	4	-
71	72	71	82	91	65	45	33	24	13	5	-	-
146	139	120	169	194	188	101	67	43	22	10	4	-
75	66	53	80	99	88	46	28	16	5	4	-	-
71	73	67	89	95	100	55	39	27	17	6	4	-
189	161	157	157	196	169	93	60	58	17	12	3	1
94	79	70	76	90	92	46	30	30	7	4	1	1
95	82	87	81	106	77	47	30	28	10	8	2	-
48	40	56	62	57	71	46	43	43	16	7	1	-
19	17	22	37	30	33	19	18	18	7	5	-	-
29	23	34	25	27	38	27	25	25	9	2	1	-
99	56	53	102	106	78	50	49	42	21	12	2	-
47	31	23	48	55	33	20	24	19	11	4	1	-
52	25	30	54	51	45	30	25	23	10	8	1	-
121	112	98	142	146	138	83	58	53	21	9	2	-
55	60	41	86	65	60	42	25	21	5	3	1	-
66	52	57	56	81	78	41	33	32	16	6	1	-
139	128	113	122	132	134	77	62	28	24	4	1	-
70	61	54	57	66	63	36	25	12	13	3	-	-
69	67	59	65	66	71	41	37	16	11	1	1	-
61	60	79	85	83	76	45	31	30	15	6	-	-
33	32	36	45	41	37	27	14	16	7	5	-	-
28	28	43	40	42	39	18	17	14	8	1	-	-
94	87	105	109	125	104	58	61	28	16	13	2	-
48	47	36	55	60	54	28	28	15	7	3	2	-
46	40	69	54	65	50	30	33	13	9	10	-	-

表 2-3 現住人口

年底及里別	性別	總計	0-4 歲	5-9 歲	10-14 歲	15-19 歲	20-24 歲	25-29 歲	30-34 歲	35-39 歲
博惠里	計	4,666	122	216	224	213	228	273	318	354
	男	2,226	69	112	118	111	114	146	161	184
	女	2,440	53	104	106	102	114	127	157	170
長明里	計	1,185	32	43	34	58	70	62	72	99
	男	602	17	23	21	32	39	29	38	62
	女	583	15	20	13	26	31	33	34	37
建東里	計	1,305	34	25	19	58	52	71	86	98
	男	602	21	13	8	35	27	28	40	48
	女	703	13	12	11	23	25	43	46	50
興德里	計	1,924	43	46	41	81	107	139	134	125
	男	934	17	26	22	46	51	63	66	60
	女	990	26	20	19	35	56	76	68	65
鳳南里	計	923	25	19	10	36	40	43	48	67
	男	470	15	11	9	16	25	25	27	34
	女	453	10	8	1	20	15	18	21	33
鳳北里	計	1,522	52	39	25	57	81	95	96	111
	男	774	29	22	12	26	48	46	50	57
	女	748	23	17	13	31	33	49	46	54
德西里	計	956	25	27	30	50	60	73	52	69
	男	487	15	12	12	29	32	41	30	34
	女	469	10	15	18	21	28	32	22	35
豐裕里	計	2,710	65	75	72	104	135	186	195	197
	男	1,328	28	46	41	51	68	97	96	98
	女	1,382	37	29	31	53	67	89	99	99
川東里	計	1,355	29	23	32	64	104	101	88	87
	男	706	18	10	17	38	61	56	49	47
	女	649	11	13	15	26	43	45	39	40

## 之年齡分配(續4)

單位：人

40-44 歲	45-49 歲	50-54 歲	55-59 歲	60-64 歲	65-69 歲	70-74 歲	75-79 歲	80-84 歲	85-89 歲	90-94 歲	95-99 歲	100歲 以上
423	307	295	351	393	412	223	149	103	43	18	1	-
191	133	132	167	173	180	105	62	43	16	8	1	-
232	174	163	184	220	232	118	87	60	27	10	-	-
<b>103</b>	<b>85</b>	<b>83</b>	<b>83</b>	<b>101</b>	<b>103</b>	<b>54</b>	<b>39</b>	<b>30</b>	<b>24</b>	<b>9</b>	<b>1</b>	-
47	43	43	40	52	44	23	19	14	13	3	-	-
56	42	40	43	49	59	31	20	16	11	6	1	-
<b>114</b>	<b>116</b>	<b>139</b>	<b>128</b>	<b>123</b>	<b>95</b>	<b>58</b>	<b>44</b>	<b>23</b>	<b>12</b>	<b>9</b>	<b>1</b>	-
48	48	58	60	55	45	27	25	9	2	4	1	-
66	68	81	68	68	50	31	19	14	10	5	-	-
<b>119</b>	<b>172</b>	<b>172</b>	<b>193</b>	<b>178</b>	<b>140</b>	<b>98</b>	<b>58</b>	<b>46</b>	<b>25</b>	<b>6</b>	<b>1</b>	-
56	77	91	95	89	68	52	19	23	9	3	1	-
63	95	81	98	89	72	46	39	23	16	3	-	-
<b>68</b>	<b>60</b>	<b>73</b>	<b>87</b>	<b>89</b>	<b>106</b>	<b>43</b>	<b>35</b>	<b>45</b>	<b>22</b>	<b>6</b>	<b>1</b>	-
40	26	30	45	40	51	25	16	17	13	4	1	-
28	34	43	42	49	55	18	19	28	9	2	-	-
<b>114</b>	<b>116</b>	<b>118</b>	<b>126</b>	<b>123</b>	<b>122</b>	<b>79</b>	<b>76</b>	<b>55</b>	<b>27</b>	<b>8</b>	<b>1</b>	<b>1</b>
63	61	64	52	63	57	45	39	20	14	5	-	1
51	55	54	74	60	65	34	37	35	13	3	1	-
<b>66</b>	<b>76</b>	<b>69</b>	<b>86</b>	<b>92</b>	<b>54</b>	<b>50</b>	<b>37</b>	<b>28</b>	<b>9</b>	<b>3</b>	-	-
37	38	34	39	50	25	24	18	13	4	-	-	-
29	38	35	47	42	29	26	19	15	5	3	-	-
<b>235</b>	<b>201</b>	<b>221</b>	<b>212</b>	<b>259</b>	<b>203</b>	<b>133</b>	<b>100</b>	<b>68</b>	<b>32</b>	<b>13</b>	<b>4</b>	-
117	101	117	108	120	84	57	46	32	14	4	3	-
118	100	104	104	139	119	76	54	36	18	9	1	-
<b>76</b>	<b>104</b>	<b>139</b>	<b>147</b>	<b>137</b>	<b>80</b>	<b>56</b>	<b>44</b>	<b>29</b>	<b>12</b>	<b>3</b>	-	-
40	57	69	64	72	37	28	22	11	8	2	-	-
36	47	70	83	65	43	28	22	18	4	1	-	-

表 2-3 現住人口

年底及里別	性別	總計	0-4 歲	5-9 歲	10-14 歲	15-19 歲	20-24 歲	25-29 歲	30-34 歲	35-39 歲
裕民里	計	1,461	45	58	51	81	91	86	70	128
	男	744	26	35	29	38	44	44	35	69
	女	717	19	23	22	43	47	42	35	59
力行里	計	1,217	38	26	27	61	77	85	76	95
	男	646	22	11	13	32	42	55	41	49
	女	571	16	15	14	29	35	30	35	46
千歲里	計	1,240	39	33	25	45	57	70	94	104
	男	596	21	16	11	23	35	36	50	49
	女	644	18	17	14	22	22	34	44	55
立德里	計	1,318	40	36	32	65	68	75	71	101
	男	642	24	22	18	36	34	39	31	41
	女	676	16	14	14	29	34	36	40	60
千北里	計	1,162	39	46	28	37	71	70	71	81
	男	567	18	26	16	22	35	39	39	37
	女	595	21	20	12	15	36	31	32	44
千秋里	計	2,192	52	41	47	91	88	136	151	189
	男	1,092	22	20	25	41	51	74	81	88
	女	1,100	30	21	22	50	37	62	70	101
鼎金里	計	4,394	191	136	116	171	264	317	344	452
	男	2,147	90	71	64	80	127	164	176	230
	女	2,247	101	65	52	91	137	153	168	222
鼎盛里	計	9,028	373	462	499	473	585	642	643	781
	男	4,357	211	233	263	252	286	343	299	363
	女	4,671	162	229	236	221	299	299	344	418
鼎強里	計	4,643	234	215	161	213	284	306	364	436
	男	2,283	129	118	89	112	147	154	180	212
	女	2,360	105	97	72	101	137	152	184	224

## 之年齡分配(續5)

單位：人

40-44 歲	45-49 歲	50-54 歲	55-59 歲	60-64 歲	65-69 歲	70-74 歲	75-79 歲	80-84 歲	85-89 歲	90-94 歲	95-99 歲	100歲 以上
170	149	121	90	102	90	63	30	24	7	4	1	-
89	82	56	47	45	41	34	18	7	3	2	-	-
81	67	65	43	57	49	29	12	17	4	2	1	-
<b>99</b>	<b>65</b>	<b>91</b>	<b>110</b>	<b>117</b>	<b>85</b>	<b>60</b>	<b>42</b>	<b>36</b>	<b>20</b>	<b>6</b>	<b>1</b>	-
59	37	44	54	64	41	33	22	17	7	2	1	-
40	28	47	56	53	44	27	20	19	13	4	-	-
<b>83</b>	<b>86</b>	<b>88</b>	<b>100</b>	<b>109</b>	<b>105</b>	<b>87</b>	<b>48</b>	<b>38</b>	<b>20</b>	<b>8</b>	<b>1</b>	-
43	40	37	47	50	48	38	21	17	8	5	1	-
40	46	51	53	59	57	49	27	21	12	3	-	-
<b>107</b>	<b>107</b>	<b>101</b>	<b>114</b>	<b>98</b>	<b>94</b>	<b>85</b>	<b>58</b>	<b>35</b>	<b>15</b>	<b>12</b>	<b>4</b>	-
58	56	51	52	44	40	38	29	13	9	6	1	-
49	51	50	62	54	54	47	29	22	6	6	3	-
<b>82</b>	<b>90</b>	<b>111</b>	<b>87</b>	<b>88</b>	<b>84</b>	<b>45</b>	<b>55</b>	<b>44</b>	<b>26</b>	<b>6</b>	<b>1</b>	-
45	41	57	45	44	33	19	19	18	13	1	-	-
37	49	54	42	44	51	26	36	26	13	5	1	-
<b>179</b>	<b>170</b>	<b>184</b>	<b>157</b>	<b>193</b>	<b>211</b>	<b>117</b>	<b>98</b>	<b>53</b>	<b>27</b>	<b>8</b>	-	-
96	91	95	75	98	97	52	44	25	12	5	-	-
83	79	89	82	95	114	65	54	28	15	3	-	-
<b>374</b>	<b>329</b>	<b>343</b>	<b>365</b>	<b>336</b>	<b>266</b>	<b>175</b>	<b>101</b>	<b>67</b>	<b>33</b>	<b>13</b>	<b>1</b>	-
179	171	165	166	163	124	83	50	23	15	6	-	-
195	158	178	199	173	142	92	51	44	18	7	1	-
<b>854</b>	<b>728</b>	<b>662</b>	<b>656</b>	<b>585</b>	<b>500</b>	<b>259</b>	<b>173</b>	<b>91</b>	<b>44</b>	<b>12</b>	<b>6</b>	-
399	344	311	274	277	222	134	73	37	25	7	4	-
455	384	351	382	308	278	125	100	54	19	5	2	-
<b>394</b>	<b>327</b>	<b>320</b>	<b>373</b>	<b>368</b>	<b>301</b>	<b>145</b>	<b>101</b>	<b>64</b>	<b>23</b>	<b>12</b>	<b>2</b>	-
195	169	153	164	170	127	76	42	28	11	5	2	-
199	158	167	209	198	174	69	59	36	12	7	-	-

表 2-3 現住人口

年底及里別	性別	總計	0-4 歲	5-9 歲	10-14 歲	15-19 歲	20-24 歲	25-29 歲	30-34 歲	35-39 歲
鼎力里	計	4,498	189	213	173	255	256	301	339	410
	男	2,166	98	117	96	120	134	151	154	193
	女	2,332	91	96	77	135	122	150	185	217
鼎西里	計	8,226	356	275	250	432	482	616	562	807
	男	3,926	181	138	136	231	237	304	279	392
	女	4,300	175	137	114	201	245	312	283	415
鼎中里	計	3,781	128	83	88	172	189	271	316	330
	男	1,859	63	53	37	83	104	147	166	171
	女	1,922	65	30	51	89	85	124	150	159
鼎泰里	計	25,498	1,089	1,262	1,240	1,680	1,960	1,647	1,457	1,731
	男	11,929	562	644	629	889	1,001	831	739	771
	女	13,569	527	618	611	791	959	816	718	960
本館里	計	9,638	412	258	241	481	667	684	695	859
	男	4,709	209	141	119	238	324	349	362	438
	女	4,929	203	117	122	243	343	335	333	421
本和里	計	8,123	328	292	240	459	570	583	542	698
	男	3,885	171	147	119	228	283	327	273	347
	女	4,238	157	145	121	231	287	256	269	351
本文里	計	2,208	68	63	49	106	137	146	153	166
	男	1,089	41	34	29	52	67	67	77	89
	女	1,119	27	29	20	54	70	79	76	77
本武里	計	2,054	80	131	167	105	109	129	106	132
	男	1,014	44	67	86	57	61	64	54	55
	女	1,040	36	64	81	48	48	65	52	77
本元里	計	6,307	256	368	409	371	398	418	436	463
	男	2,973	113	197	209	183	205	208	206	199
	女	3,334	143	171	200	188	193	210	230	264

## 之年齡分配(續6)

單位：人

40-44 歲	45-49 歲	50-54 歲	55-59 歲	60-64 歲	65-69 歲	70-74 歲	75-79 歲	80-84 歲	85-89 歲	90-94 歲	95-99 歲	100歲 以上
399	315	312	314	320	292	198	103	56	34	16	3	-
214	133	157	135	146	136	98	52	17	7	7	1	-
185	182	155	179	174	156	100	51	39	27	9	2	-
<b>816</b>	<b>740</b>	<b>625</b>	<b>592</b>	<b>581</b>	<b>466</b>	<b>268</b>	<b>178</b>	<b>102</b>	<b>49</b>	<b>26</b>	<b>3</b>	-
385	338	311	268	239	215	118	77	43	21	11	2	-
431	402	314	324	342	251	150	101	59	28	15	1	-
<b>334</b>	<b>304</b>	<b>266</b>	<b>306</b>	<b>338</b>	<b>280</b>	<b>157</b>	<b>108</b>	<b>60</b>	<b>35</b>	<b>15</b>	<b>1</b>	-
154	152	133	140	151	134	79	44	25	15	8	-	-
180	152	133	166	187	146	78	64	35	20	7	1	-
<b>1,938</b>	<b>2,448</b>	<b>2,694</b>	<b>2,079</b>	<b>1,479</b>	<b>1,149</b>	<b>672</b>	<b>487</b>	<b>276</b>	<b>147</b>	<b>55</b>	<b>7</b>	<b>1</b>
816	1,056	1,180	942	659	487	283	212	121	74	29	4	-
1,122	1,392	1,514	1,137	820	662	389	275	155	73	26	3	1
<b>765</b>	<b>751</b>	<b>862</b>	<b>793</b>	<b>767</b>	<b>588</b>	<b>320</b>	<b>255</b>	<b>153</b>	<b>55</b>	<b>26</b>	<b>3</b>	<b>3</b>
394	362	382	387	362	278	153	113	60	25	12	-	1
371	389	480	406	405	310	167	142	93	30	14	3	2
<b>670</b>	<b>674</b>	<b>731</b>	<b>650</b>	<b>594</b>	<b>496</b>	<b>252</b>	<b>189</b>	<b>85</b>	<b>45</b>	<b>20</b>	<b>4</b>	<b>1</b>
302	313	344	294	256	217	116	91	33	12	10	2	-
368	361	387	356	338	279	136	98	52	33	10	2	1
<b>196</b>	<b>196</b>	<b>173</b>	<b>172</b>	<b>163</b>	<b>144</b>	<b>108</b>	<b>94</b>	<b>47</b>	<b>19</b>	<b>6</b>	<b>2</b>	-
91	102	91	73	77	62	57	45	22	9	3	1	-
105	94	82	99	86	82	51	49	25	10	3	1	-
<b>233</b>	<b>149</b>	<b>113</b>	<b>114</b>	<b>137</b>	<b>124</b>	<b>102</b>	<b>68</b>	<b>37</b>	<b>13</b>	<b>3</b>	<b>2</b>	-
116	74	50	57	65	58	45	34	19	6	2	-	-
117	75	63	57	72	66	57	34	18	7	1	2	-
<b>517</b>	<b>438</b>	<b>432</b>	<b>513</b>	<b>477</b>	<b>350</b>	<b>208</b>	<b>139</b>	<b>71</b>	<b>25</b>	<b>11</b>	<b>7</b>	-
229	211	192	234	218	148	97	73	35	11	5	-	-
288	227	240	279	259	202	111	66	36	14	6	7	-



表 2-3 現住人口

年底及里別	性別	總計	0-4 歲	5-9 歲	10-14 歲	15-19 歲	20-24 歲	25-29 歲	30-34 歲	35-39 歲
本安里	計	<b>5,629</b>	<b>255</b>	<b>416</b>	<b>397</b>	<b>313</b>	<b>355</b>	<b>375</b>	<b>374</b>	<b>476</b>
	男	2,678	126	194	200	162	192	198	186	230
	女	2,951	129	222	197	151	163	177	188	246
本上里	計	<b>5,946</b>	<b>300</b>	<b>507</b>	<b>435</b>	<b>278</b>	<b>308</b>	<b>452</b>	<b>408</b>	<b>488</b>
	男	2,822	162	289	219	143	148	241	182	222
	女	3,124	138	218	216	135	160	211	226	266
本揚里	計	<b>9,361</b>	<b>480</b>	<b>755</b>	<b>682</b>	<b>425</b>	<b>472</b>	<b>616</b>	<b>641</b>	<b>839</b>
	男	4,468	243	399	356	224	240	297	311	389
	女	4,893	237	356	326	201	232	319	330	450
寶獅里	計	<b>4,048</b>	<b>134</b>	<b>112</b>	<b>108</b>	<b>162</b>	<b>250</b>	<b>306</b>	<b>333</b>	<b>371</b>
	男	1,962	76	60	53	80	126	154	170	205
	女	2,086	58	52	55	82	124	152	163	166
寶德里	計	<b>5,647</b>	<b>231</b>	<b>198</b>	<b>160</b>	<b>236</b>	<b>375</b>	<b>437</b>	<b>485</b>	<b>485</b>
	男	2,700	105	104	82	128	186	211	245	229
	女	2,947	126	94	78	108	189	226	240	256
寶泰里	計	<b>4,468</b>	<b>176</b>	<b>161</b>	<b>144</b>	<b>209</b>	<b>239</b>	<b>342</b>	<b>364</b>	<b>354</b>
	男	2,094	88	82	69	110	120	166	185	155
	女	2,374	88	79	75	99	119	176	179	199
寶興里	計	<b>7,436</b>	<b>274</b>	<b>262</b>	<b>195</b>	<b>366</b>	<b>429</b>	<b>532</b>	<b>532</b>	<b>721</b>
	男	3,508	151	141	114	174	204	274	253	321
	女	3,928	123	121	81	192	225	258	279	400
寶中里	計	<b>3,429</b>	<b>132</b>	<b>151</b>	<b>162</b>	<b>168</b>	<b>199</b>	<b>189</b>	<b>229</b>	<b>316</b>
	男	1,669	71	83	84	98	106	98	119	156
	女	1,760	61	68	78	70	93	91	110	160
寶華里	計	<b>3,747</b>	<b>132</b>	<b>175</b>	<b>229</b>	<b>189</b>	<b>231</b>	<b>267</b>	<b>300</b>	<b>314</b>
	男	1,731	64	83	118	94	102	136	135	149
	女	2,016	68	92	111	95	129	131	165	165

## 之年齡分配(續7)

單位：人

40-44 歲	45-49 歲	50-54 歲	55-59 歲	60-64 歲	65-69 歲	70-74 歲	75-79 歲	80-84 歲	85-89 歲	90-94 歲	95-99 歲	100歲 以上
470	361	356	423	405	305	151	101	48	41	6	1	-
190	163	153	183	185	149	78	45	24	16	4	-	-
280	198	203	240	220	156	73	56	24	25	2	1	-
<b>447</b>	<b>328</b>	<b>354</b>	<b>411</b>	<b>490</b>	<b>386</b>	<b>143</b>	<b>97</b>	<b>56</b>	<b>36</b>	<b>18</b>	<b>4</b>	-
174	142	150	172	228	178	71	46	28	15	10	2	-
273	186	204	239	262	208	72	51	28	21	8	2	-
<b>762</b>	<b>574</b>	<b>541</b>	<b>655</b>	<b>744</b>	<b>520</b>	<b>288</b>	<b>181</b>	<b>90</b>	<b>69</b>	<b>20</b>	<b>6</b>	<b>1</b>
308	260	242	294	339	264	140	87	33	31	8	3	-
454	314	299	361	405	256	148	94	57	38	12	3	1
<b>335</b>	<b>244</b>	<b>281</b>	<b>321</b>	<b>359</b>	<b>364</b>	<b>171</b>	<b>98</b>	<b>59</b>	<b>25</b>	<b>10</b>	<b>4</b>	<b>1</b>
170	124	124	132	158	164	88	41	20	11	4	1	1
165	120	157	189	201	200	83	57	39	14	6	3	-
<b>471</b>	<b>397</b>	<b>400</b>	<b>428</b>	<b>507</b>	<b>421</b>	<b>176</b>	<b>115</b>	<b>68</b>	<b>36</b>	<b>17</b>	<b>4</b>	-
217	187	206	174	226	200	88	63	27	14	7	1	-
254	210	194	254	281	221	88	52	41	22	10	3	-
<b>404</b>	<b>391</b>	<b>330</b>	<b>354</b>	<b>382</b>	<b>317</b>	<b>161</b>	<b>66</b>	<b>33</b>	<b>26</b>	<b>12</b>	<b>3</b>	-
192	175	144	151	169	149	83	30	13	6	5	2	-
212	216	186	203	213	168	78	36	20	20	7	1	-
<b>662</b>	<b>592</b>	<b>558</b>	<b>594</b>	<b>572</b>	<b>488</b>	<b>297</b>	<b>192</b>	<b>96</b>	<b>56</b>	<b>15</b>	<b>3</b>	-
318	284	243	258	272	202	133	100	36	21	8	1	-
344	308	315	336	300	286	164	92	60	35	7	2	-
<b>336</b>	<b>221</b>	<b>238</b>	<b>250</b>	<b>246</b>	<b>227</b>	<b>138</b>	<b>116</b>	<b>73</b>	<b>26</b>	<b>10</b>	<b>2</b>	-
147	113	109	113	118	99	61	47	34	9	4	-	-
189	108	129	137	128	128	77	69	39	17	6	2	-
<b>266</b>	<b>206</b>	<b>286</b>	<b>329</b>	<b>320</b>	<b>247</b>	<b>123</b>	<b>66</b>	<b>33</b>	<b>25</b>	<b>7</b>	<b>2</b>	-
125	67	138	133	149	121	63	31	9	7	6	1	-
141	139	148	196	171	126	60	35	24	18	1	1	-

表 2-3 現住人口

年底及里別	性別	總計	0-4 歲	5-9 歲	10-14 歲	15-19 歲	20-24 歲	25-29 歲	30-34 歲	35-39 歲
寶國里	計	9,685	377	621	694	622	634	634	614	743
	男	4,585	201	317	363	314	328	334	295	368
	女	5,100	176	304	331	308	306	300	319	375
寶民里	計	3,676	168	178	166	188	213	244	259	361
	男	1,797	93	99	105	81	94	116	133	174
	女	1,879	75	79	61	107	119	128	126	187
寶慶里	計	3,178	102	181	169	168	180	189	215	306
	男	1,520	57	84	90	96	90	89	104	145
	女	1,658	45	97	79	72	90	100	111	161
寶業里	計	6,830	288	454	452	373	392	432	465	604
	男	3,200	140	234	247	182	187	219	232	273
	女	3,630	148	220	205	191	205	213	233	331
寶盛里	計	5,628	176	202	245	268	313	368	383	461
	男	2,729	92	103	120	153	151	200	222	222
	女	2,899	84	99	125	115	162	168	161	239
寶安里	計	7,905	282	245	249	413	502	561	578	703
	男	3,696	144	127	117	184	283	285	293	338
	女	4,209	138	118	132	229	219	276	285	365
寶龍里	計	4,866	169	217	232	271	336	285	266	349
	男	2,353	77	110	141	138	164	143	134	170
	女	2,513	92	107	91	133	172	142	132	179
寶珠里	計	6,948	178	174	157	293	404	437	420	535
	男	3,621	94	92	79	166	201	245	228	277
	女	3,327	84	82	78	127	203	192	192	258
寶玉里	計	10,092	412	648	664	540	634	654	699	799
	男	4,750	219	324	331	294	311	338	361	333
	女	5,342	193	324	333	246	323	316	338	466

## 之年齡分配(續8)

單位：人

40-44 歲	45-49 歲	50-54 歲	55-59 歲	60-64 歲	65-69 歲	70-74 歲	75-79 歲	80-84 歲	85-89 歲	90-94 歲	95-99 歲	100歲 以上
849	728	745	737	662	500	217	143	91	52	20	2	-
350	298	311	326	301	248	90	75	34	24	7	1	-
499	430	434	411	361	252	127	68	57	28	13	1	-
<b>304</b>	<b>266</b>	<b>268</b>	<b>241</b>	<b>290</b>	<b>248</b>	<b>118</b>	<b>84</b>	<b>49</b>	<b>21</b>	<b>8</b>	<b>2</b>	-
142	132	137	100	144	111	64	44	17	10	1	-	-
162	134	131	141	146	137	54	40	32	11	7	2	-
<b>276</b>	<b>211</b>	<b>206</b>	<b>205</b>	<b>284</b>	<b>242</b>	<b>108</b>	<b>74</b>	<b>29</b>	<b>22</b>	<b>10</b>	<b>1</b>	-
119	106	107	89	122	118	53	30	14	5	2	-	-
157	105	99	116	162	124	55	44	15	17	8	1	-
<b>583</b>	<b>452</b>	<b>484</b>	<b>544</b>	<b>520</b>	<b>369</b>	<b>170</b>	<b>111</b>	<b>81</b>	<b>38</b>	<b>12</b>	<b>6</b>	-
247	201	214	219	224	185	98	47	30	14	5	2	-
336	251	270	325	296	184	72	64	51	24	7	4	-
<b>510</b>	<b>431</b>	<b>426</b>	<b>441</b>	<b>477</b>	<b>416</b>	<b>233</b>	<b>137</b>	<b>81</b>	<b>40</b>	<b>18</b>	<b>2</b>	-
235	191	194	208	209	189	120	66	28	13	12	1	-
275	240	232	233	268	227	113	71	53	27	6	1	-
<b>670</b>	<b>584</b>	<b>593</b>	<b>664</b>	<b>628</b>	<b>582</b>	<b>295</b>	<b>173</b>	<b>102</b>	<b>47</b>	<b>30</b>	<b>4</b>	-
313	251	259	270	273	269	136	80	40	19	14	1	-
357	333	334	394	355	313	159	93	62	28	16	3	-
<b>413</b>	<b>396</b>	<b>407</b>	<b>324</b>	<b>351</b>	<b>335</b>	<b>206</b>	<b>155</b>	<b>89</b>	<b>45</b>	<b>12</b>	<b>7</b>	<b>1</b>
192	188	202	151	165	153	87	79	35	17	6	-	1
221	208	205	173	186	182	119	76	54	28	6	7	-
<b>646</b>	<b>635</b>	<b>660</b>	<b>695</b>	<b>589</b>	<b>488</b>	<b>293</b>	<b>180</b>	<b>97</b>	<b>39</b>	<b>26</b>	<b>2</b>	-
355	349	365	356	301	226	132	89	40	16	10	-	-
291	286	295	339	288	262	161	91	57	23	16	2	-
<b>924</b>	<b>767</b>	<b>724</b>	<b>780</b>	<b>673</b>	<b>591</b>	<b>271</b>	<b>162</b>	<b>81</b>	<b>50</b>	<b>16</b>	<b>3</b>	-
382	341	308	354	306	284	121	85	27	21	9	1	-
542	426	416	426	367	307	150	77	54	29	7	2	-

表 2-3 現住人口

年底及里別	性別	總計	0-4 歲	5-9 歲	10-14 歲	15-19 歲	20-24 歲	25-29 歲	30-34 歲	35-39 歲
灣子里	計	4,351	156	96	119	260	300	290	267	341
	男	2,111	91	50	62	136	165	148	147	164
	女	2,240	65	46	57	124	135	142	120	177
灣愛里	計	3,303	104	65	73	166	219	228	232	253
	男	1,655	60	33	33	78	118	125	122	129
	女	1,648	44	32	40	88	101	103	110	124
灣中里	計	5,894	200	124	112	248	355	395	428	540
	男	2,867	110	65	64	117	195	205	227	254
	女	3,027	90	59	48	131	160	190	201	286
灣華里	計	2,922	74	56	55	144	184	186	158	222
	男	1,444	41	24	36	75	113	96	82	109
	女	1,478	33	32	19	69	71	90	76	113
灣勝里	計	2,082	65	50	44	89	101	120	143	168
	男	1,034	38	31	23	47	51	61	65	85
	女	1,048	27	19	21	42	50	59	78	83
灣利里	計	3,458	114	90	68	127	202	211	231	275
	男	1,704	63	45	35	64	107	119	113	139
	女	1,754	51	45	33	63	95	92	118	136
灣復里	計	3,961	134	101	82	179	225	239	281	357
	男	1,953	76	44	35	109	128	133	151	186
	女	2,008	58	57	47	70	97	106	130	171
正興里	計	14,037	522	672	730	826	1,019	978	867	1,177
	男	6,633	281	351	404	431	488	500	449	557
	女	7,404	241	321	326	395	531	478	418	620
正順里	計	4,564	162	211	216	180	301	331	317	417
	男	2,159	68	122	104	91	142	165	154	208
	女	2,405	94	89	112	89	159	166	163	209

## 之年齡分配(續9)

單位：人

40-44 歲	45-49 歲	50-54 歲	55-59 歲	60-64 歲	65-69 歲	70-74 歲	75-79 歲	80-84 歲	85-89 歲	90-94 歲	95-99 歲	100歲 以上
409	422	417	348	275	261	167	127	68	21	4	2	1
196	192	202	169	107	108	72	53	33	9	4	2	1
213	230	215	179	168	153	95	74	35	12	-	-	-
302	290	307	292	254	198	110	91	78	28	11	2	-
158	152	147	158	115	97	49	36	29	10	4	2	-
144	138	160	134	139	101	61	55	49	18	7	-	-
562	527	520	482	417	383	244	179	120	41	15	2	-
282	258	245	222	190	161	110	81	51	23	7	-	-
280	269	275	260	227	222	134	98	69	18	8	2	-
281	279	275	246	225	206	111	119	65	18	12	5	1
141	132	124	124	103	84	65	50	30	10	4	-	1
140	147	151	122	122	122	46	69	35	8	8	5	-
175	153	174	153	136	181	127	109	57	27	8	2	-
104	81	87	73	58	84	55	52	23	13	2	1	-
71	72	87	80	78	97	72	57	34	14	6	1	-
327	289	230	248	274	297	212	131	78	45	6	3	-
167	143	118	115	124	124	107	60	39	19	3	-	-
160	146	112	133	150	173	105	71	39	26	3	3	-
405	341	329	373	310	253	137	102	65	34	10	4	-
197	152	144	183	146	106	66	53	26	10	6	2	-
208	189	185	190	164	147	71	49	39	24	4	2	-
1,160	1,152	1,240	1,137	896	718	380	259	182	89	26	5	2
501	478	549	523	402	316	170	115	65	36	15	1	1
659	674	691	614	494	402	210	144	117	53	11	4	1
347	319	341	386	331	300	171	99	75	41	15	4	-
151	158	156	179	157	138	78	42	23	18	4	1	-
196	161	185	207	174	162	93	57	52	23	11	3	-

表 2-3 現住人口

年底及里別	性別	總計	0-4 歲	5-9 歲	10-14 歲	15-19 歲	20-24 歲	25-29 歲	30-34 歲	35-39 歲
灣興里	計	<b>2,242</b>	<b>94</b>	<b>115</b>	<b>124</b>	<b>111</b>	<b>131</b>	<b>124</b>	<b>138</b>	<b>182</b>
	男	1,094	52	58	64	59	75	60	65	86
	女	1,148	42	57	60	52	56	64	73	96
灣成里	計	<b>2,647</b>	<b>99</b>	<b>65</b>	<b>74</b>	<b>178</b>	<b>189</b>	<b>149</b>	<b>147</b>	<b>217</b>
	男	1,300	53	32	34	96	101	78	62	117
	女	1,347	46	33	40	82	88	71	85	100
安康里	計	<b>3,105</b>	<b>76</b>	<b>95</b>	<b>100</b>	<b>138</b>	<b>189</b>	<b>177</b>	<b>152</b>	<b>208</b>
	男	1,563	38	47	53	65	99	102	78	105
	女	1,542	38	48	47	73	90	75	74	103
安寧里	計	<b>2,026</b>	<b>50</b>	<b>55</b>	<b>79</b>	<b>67</b>	<b>126</b>	<b>119</b>	<b>99</b>	<b>127</b>
	男	1,002	28	24	41	31	65	57	42	59
	女	1,024	22	31	38	36	61	62	57	68
安吉里	計	<b>5,198</b>	<b>173</b>	<b>236</b>	<b>235</b>	<b>255</b>	<b>273</b>	<b>332</b>	<b>383</b>	<b>439</b>
	男	2,406	86	115	107	134	143	169	186	221
	女	2,792	87	121	128	121	130	163	197	218
安發里	計	<b>5,069</b>	<b>141</b>	<b>196</b>	<b>244</b>	<b>256</b>	<b>288</b>	<b>335</b>	<b>378</b>	<b>427</b>
	男	2,388	71	93	145	142	154	164	189	190
	女	2,681	70	103	99	114	134	171	189	237

## 之年齡分配(續完)

單位：人

40-44 歲	45-49 歲	50-54 歲	55-59 歲	60-64 歲	65-69 歲	70-74 歲	75-79 歲	80-84 歲	85-89 歲	90-94 歲	95-99 歲	100歲 以上
173	185	154	176	142	139	93	86	45	21	7	2	-
77	88	71	97	59	67	48	35	21	8	3	1	-
96	97	83	79	83	72	45	51	24	13	4	1	-
<b>248</b>	<b>259</b>	<b>203</b>	<b>194</b>	<b>191</b>	<b>187</b>	<b>108</b>	<b>63</b>	<b>49</b>	<b>24</b>	<b>2</b>	<b>1</b>	-
126	120	101	106	84	84	51	26	19	8	2	-	-
122	139	102	88	107	103	57	37	30	16	-	1	-
<b>293</b>	<b>264</b>	<b>266</b>	<b>239</b>	<b>241</b>	<b>245</b>	<b>144</b>	<b>146</b>	<b>90</b>	<b>34</b>	<b>5</b>	<b>3</b>	-
150	130	152	120	122	113	69	65	38	15	2	-	-
143	134	114	119	119	132	75	81	52	19	3	3	-
<b>186</b>	<b>166</b>	<b>164</b>	<b>169</b>	<b>160</b>	<b>168</b>	<b>95</b>	<b>107</b>	<b>61</b>	<b>20</b>	<b>8</b>	-	-
103	96	90	87	77	81	39	47	24	8	3	-	-
83	70	74	82	83	87	56	60	37	12	5	-	-
<b>411</b>	<b>386</b>	<b>426</b>	<b>418</b>	<b>430</b>	<b>368</b>	<b>186</b>	<b>114</b>	<b>85</b>	<b>36</b>	<b>10</b>	<b>2</b>	-
201	152	192	169	179	172	82	49	30	16	3	-	-
210	234	234	249	251	196	104	65	55	20	7	2	-
<b>400</b>	<b>330</b>	<b>303</b>	<b>416</b>	<b>491</b>	<b>435</b>	<b>197</b>	<b>112</b>	<b>58</b>	<b>38</b>	<b>16</b>	<b>8</b>	-
176	160	123	169	212	196	101	55	20	18	7	3	-
224	170	180	247	279	239	96	57	38	20	9	5	-



表 2-4 現住人口

年底及里別	年齡分配			
	0-14歲 (人)	比率 (%)	15-64歲 (人)	比率 (%)
民國100年 2011	50,005	13.65	268,325	15.14
民國101年 2012	47,948	13.18	266,503	75.17
民國102年 2013	46,628	12.82	264,557	74.91
民國103年 2014	45,266	12.43	262,672	74.63
民國104年 2015	43,495	11.91	260,546	135.28
民國105年 2016	42,739	22.35	256,696	134.21
民國106年 2017	41,865	22.05	252,905	133.22
民國107年 2018	41,113	11.09	248,289	72.44
民國108年 2019	40,315	11.88	244,504	72.07
安東里	347	10.60	2,155	65.82
安和里	306	11.00	1,865	67.06
達德里	162	11.13	947	65.04
達明里	174	10.56	1,068	64.85
達仁里	171	10.30	1,108	66.75
達勇里	85	8.03	726	68.62
同德里	263	8.81	2,038	68.25
德智里	245	10.11	1,630	67.27
德仁里	180	8.62	1,454	69.60
安生里	131	8.39	1,087	69.59
德東里	77	8.83	575	65.94
德行里	89	7.42	814	67.83
精華里	144	8.63	1,104	66.15
民享里	182	8.34	1,464	67.06
安宜里	356	10.18	2,391	68.37
安泰里	415	9.74	2,931	68.82
安邦里	427	9.17	3,234	69.44
十全里	199	10.23	1,401	71.99
十美里	190	9.46	1,384	68.89
德北里	180	8.61	1,498	71.64

資料來源：高雄市政府民政局。

## 之年齡結構

年齡分配		扶老比 (%)	扶幼比 (%)	扶養比 (%)	老化 指數
65歲以上 (人)	比率 (%)				
33,829	11.20	12.61	18.64	31.24	67.65
35,259	11.65	13.23	17.99	31.22	73.54
37,303	12.27	14.10	17.62	31.73	80.00
39,681	12.94	15.11	17.23	32.34	87.66
42,128	21.87	16.17	16.69	32.86	96.86
45,453	23.76	17.71	16.65	34.36	106.35
48,473	25.53	19.17	16.55	35.72	115.78
51,511	16.47	22.73	15.31	38.04	148.51
54,450	16.05	22.27	16.49	38.76	135.06
772	23.58	35.82	16.10	51.93	222.48
610	21.93	32.71	16.41	49.12	199.35
347	23.83	36.64	17.11	53.75	214.20
405	24.59	37.92	16.29	54.21	232.76
381	22.95	34.39	15.43	49.82	222.81
247	23.35	34.02	11.71	45.73	290.59
685	22.94	33.61	12.90	46.52	260.46
548	22.62	33.62	15.03	48.65	223.67
455	21.78	31.29	12.38	43.67	252.78
344	22.02	31.65	12.05	43.70	262.60
220	25.23	38.26	13.39	51.65	285.71
297	24.75	36.49	10.93	47.42	333.71
421	25.22	38.13	13.04	51.18	292.36
537	24.60	36.68	12.43	49.11	295.05
750	21.45	31.37	14.89	46.26	210.67
913	21.44	31.15	14.16	45.31	220.00
996	21.39	30.80	13.20	44.00	233.26
346	17.78	24.70	14.20	38.90	173.87
435	21.65	31.43	13.73	45.16	228.95
413	19.75	27.57	12.02	39.59	229.44

表 2-4 現住人口

年底及里別	年齡分配			
	0-14歲 (人)	比率 (%)	15-64歲 (人)	比率 (%)
立誠里	66	8.56	478	62.00
立業里	94	8.70	732	67.78
港東里	94	6.32	1,029	69.20
港新里	185	11.44	1,102	68.15
港西里	58	6.88	582	69.04
博愛里	61	4.92	897	72.34
博惠里	562	12.04	3,155	67.62
長明里	109	9.20	816	68.86
建東里	78	5.98	985	75.48
興德里	130	6.76	1,420	73.80
鳳南里	54	5.85	611	66.20
鳳北里	116	7.62	1,037	68.13
德西里	82	8.58	693	72.49
豐裕里	212	7.82	1,945	71.77
川東里	84	6.20	1,047	77.27
裕民里	154	10.54	1,088	74.47
力行里	91	7.48	876	71.98
千歲里	97	7.82	836	67.42
立德里	108	8.19	907	68.82
千北里	113	9.72	788	67.81
千秋里	140	6.39	1,538	70.16
鼎金里	443	10.08	3,295	74.99
鼎盛里	1,334	14.78	6,609	73.21
鼎強里	610	13.14	3,385	72.91
鼎力里	575	12.78	3,221	71.61
鼎西里	881	10.71	6,253	76.02
鼎中里	299	7.91	2,826	74.74
鼎泰里	3,591	14.08	19,113	74.96
本館里	911	9.45	7,324	75.99
本和里	860	10.59	6,171	75.97
本文里	180	8.15	1,608	72.83

## 之年齡結構(續1)

年齡分配		扶老比 (%)	扶幼比 (%)	扶養比 (%)	老化 指數
65歲以上 (人)	比率 (%)				
227	29.44	47.49	13.81	61.30	343.94
254	23.52	34.70	12.84	47.54	270.21
364	24.48	35.37	9.14	44.51	387.23
330	20.41	29.95	16.79	46.73	178.38
203	24.08	34.88	9.97	44.85	350.00
282	22.74	31.44	6.80	38.24	462.30
949	20.34	30.08	17.81	47.89	168.86
260	21.94	31.86	13.36	45.22	238.53
242	18.54	24.57	7.92	32.49	310.26
374	19.44	26.34	9.15	35.49	287.69
258	27.95	42.23	8.84	51.06	477.78
369	24.24	35.58	11.19	46.77	318.10
181	18.93	26.12	11.83	37.95	220.73
553	20.41	28.43	10.90	39.33	260.85
224	16.53	21.39	8.02	29.42	266.67
219	14.99	20.13	14.15	34.28	142.21
250	20.54	28.54	10.39	38.93	274.73
307	24.76	36.72	11.60	48.33	316.49
303	22.99	33.41	11.91	45.31	280.56
261	22.46	33.12	14.34	47.46	230.97
514	23.45	33.42	9.10	42.52	367.14
656	14.93	19.91	13.44	33.35	148.08
1,085	12.02	16.42	20.18	36.60	81.33
648	13.96	19.14	18.02	37.16	106.23
702	15.61	21.79	17.85	39.65	122.09
1,092	13.27	17.46	14.09	31.55	123.95
656	17.35	23.21	10.58	33.79	219.40
2,794	10.96	14.62	18.79	33.41	77.81
1,403	14.56	19.16	12.44	31.59	154.01
1,092	13.44	17.70	13.94	31.63	126.98
420	19.02	26.12	11.19	37.31	233.33

表 2-4 現住人口

年底及里別	年齡分配			
	0-14歲 (人)	比率 (%)	15-64歲 (人)	比率 (%)
本武里	378	18.40	1,327	64.61
本元里	1,033	16.38	4,463	70.76
本安里	1,068	18.97	3,908	69.43
本上里	1,242	20.89	3,964	66.67
本揚里	1,917	20.48	6,269	66.97
寶獅里	354	8.75	2,962	73.17
寶德里	589	10.43	4,221	74.75
寶泰里	481	10.77	3,369	75.40
寶興里	731	9.83	5,558	74.74
寶中里	445	12.98	2,392	69.76
寶華里	536	14.30	2,708	72.27
寶國里	1,692	17.47	6,968	71.95
寶民里	512	13.93	2,634	71.65
寶慶里	452	14.22	2,240	70.48
寶業里	1,194	17.48	4,849	71.00
寶盛里	623	11.07	4,078	72.46
寶安里	776	9.82	5,896	74.59
寶龍里	618	12.70	3,398	69.83
寶珠里	509	7.33	5,314	76.48
寶玉里	1,724	17.08	7,194	71.28
灣子里	371	8.53	3,329	76.51
灣愛里	242	7.33	2,543	76.99
灣中里	436	7.40	4,474	75.91
灣華里	185	6.33	2,200	75.29
灣勝里	159	7.64	1,412	67.82
灣利里	272	7.87	2,414	69.81
灣復里	317	8.00	3,039	76.72
正興里	1,924	13.71	10,452	74.46
正順里	589	12.91	3,270	71.65
灣興里	333	14.85	1,516	67.62
灣成里	238	8.99	1,975	74.61

## 之年齡結構(續2)

年齡分配		扶老比 (%)	扶幼比 (%)	扶養比 (%)	老化 指數
65歲以上 (人)	比率 (%)				
349	16.99	26.30	28.49	54.79	92.33
811	12.86	18.17	23.15	41.32	78.51
653	11.60	16.71	27.33	44.04	61.14
740	12.45	18.67	31.33	50.00	59.58
1,175	12.55	18.74	30.58	49.32	61.29
732	18.08	24.71	11.95	36.66	206.78
837	14.82	19.83	13.95	33.78	142.11
618	13.83	18.34	14.28	32.62	128.48
1,147	15.42	20.64	13.15	33.79	156.91
592	17.26	24.75	18.60	43.35	133.03
503	13.42	18.57	19.79	38.37	93.84
1,025	10.58	14.71	24.28	38.99	60.58
530	14.42	20.12	19.44	39.56	103.52
486	15.29	21.70	20.18	41.88	107.52
787	11.52	16.23	24.62	40.85	65.91
927	16.47	22.73	15.28	38.01	148.80
1,233	15.60	20.91	13.16	34.07	158.89
850	17.47	25.01	18.19	43.20	137.54
1,125	16.19	21.17	9.58	30.75	221.02
1,174	11.63	16.32	23.96	40.28	68.10
651	14.96	19.56	11.14	30.70	175.47
518	15.68	20.37	9.52	29.89	214.05
984	16.69	21.99	9.75	31.74	225.69
537	18.38	24.41	8.41	32.82	290.27
511	24.54	36.19	11.26	47.45	321.38
772	22.33	31.98	11.27	43.25	283.82
605	15.27	19.91	10.43	30.34	190.85
1,661	11.83	15.89	18.41	34.30	86.33
705	15.45	21.56	18.01	39.57	119.69
393	17.53	25.92	21.97	47.89	118.02
434	16.40	21.97	12.05	34.03	182.35

表 2-4 現住人口

年底及里別	年齡分配			
	0-14歲 (人)	比率 (%)	15-64歲 (人)	比率 (%)
安康里	271	8.73	2,167	69.79
安寧里	184	9.08	1,383	68.26
安吉里	644	12.39	3,753	72.20
安發里	581	11.46	3,624	71.49

之年齡結構(續完)

年齡分配		扶老比 (%)	扶幼比 (%)	扶養比 (%)	老化 指數
65歲以上 (人)	比率 (%)				
667	21.48	30.78	12.51	43.29	246.13
459	22.66	33.19	13.30	46.49	249.46
801	15.41	21.34	17.16	38.50	124.38
864	17.04	23.84	16.03	39.87	148.71



表 2-5 15歲以上現住人口之

年底及年齡組別	性別	總計	識字者				
			合計	博士		碩士	
				畢業	肄業	畢業	肄業
民國100年 2011	計	302,154	298,989	1,134	695	12,679	4,949
	男	146,055	145,817	823	482	7,878	2,757
	女	156,099	153,172	311	213	4,801	2,192
民國101年 2012	計	301,762	298,787	1,245	751	13,619	5,105
	男	145,537	145,328	887	525	8,399	2,829
	女	156,225	153,459	358	226	5,220	2,276
民國102年 2013	計	301,860	299,046	1,355	804	14,467	5,190
	男	145,431	145,242	968	559	8,828	2,865
	女	156,429	153,804	387	245	5,639	2,325
民國103年 2014	計	302,353	299,707	1,456	853	15,297	5,309
	男	145,282	145,111	1,044	581	9,235	2,916
	女	157,071	154,596	412	272	6,062	2,393
民國104年 2015	計	302,674	300,221	1,540	884	16,048	5,331
	男	145,397	145,245	1,096	594	9,613	2,942
	女	15,179	14,414	19	10	289	168
民國105年 2016	計	302,149	299,875	1,605	895	16,729	5,282
	男	144,908	144,774	1,141	600	9,934	2,942
	女	157,241	155,101	464	295	6,795	2,340
民國106年 2017	計	301,378	299,266	1,660	896	17,418	5,379
	男	144,303	144,180	1,168	594	10,318	2,973
	女	157,075	155,086	492	302	7,100	2,406
民國107年 2018	計	299,800	297,811	1,728	869	18,020	5,404
	男	143,277	143,161	1,222	572	10,622	2,975
	女	156,523	154,650	506	297	7,398	2,429
民國108年 2019	計	298,954	297,077	1,792	868	18,712	5,355
	男	142,804	142,695	1,272	565	10,983	2,924
	女	156,150	154,382	520	303	7,729	2,431

資料來源：高雄市政府民政局。

# 教育程度－按年齡別分

單位：人

識字者					
大學 (含獨立學院)		專科			
		二、三年制		五年制後二年	
畢業	肄業	畢業	肄業	畢業	肄業
54,303	18,830	16,128	2,736	21,157	1,254
26,805	10,121	7,185	1,589	11,697	767
27,498	8,709	8,943	1,147	9,460	487
<b>56,303</b>	<b>19,318</b>	<b>15,944</b>	<b>2,721</b>	<b>20,792</b>	<b>1,244</b>
27,638	10,418	7,156	1,573	11,434	748
28,665	8,900	8,788	1,148	9,358	496
<b>58,275</b>	<b>20,095</b>	<b>15,786</b>	<b>2,721</b>	<b>20,273</b>	<b>1,248</b>
28,496	10,685	7,101	1,554	11,151	751
29,779	9,410	8,685	1,167	9,122	497
<b>61,485</b>	<b>18,879</b>	<b>15,780</b>	<b>2,753</b>	<b>20,068</b>	<b>1,221</b>
29,977	10,053	7,137	1,543	10,969	730
31,508	8,826	8,643	1,210	9,099	491
<b>62,994</b>	<b>19,394</b>	<b>15,786</b>	<b>2,748</b>	<b>19,848</b>	<b>1,142</b>
30,602	10,274	7,169	1,529	10,835	699
2,284	950	631	118	478	37
<b>65,101</b>	<b>19,385</b>	<b>15,737</b>	<b>2,747</b>	<b>19,669</b>	<b>1,114</b>
31,463	10,298	7,178	1,522	10,684	680
33,638	9,087	8,559	1,225	8,985	434
<b>66,894</b>	<b>19,132</b>	<b>15,729</b>	<b>2,662</b>	<b>19,372</b>	<b>1,115</b>
32,184	10,179	7,173	1,499	10,480	668
34,710	8,953	8,556	1,163	8,892	447
<b>68,597</b>	<b>18,812</b>	<b>15,667</b>	<b>2,593</b>	<b>19,115</b>	<b>1,111</b>
32,833	10,025	7,181	1,470	10,333	652
35,764	8,787	8,486	1,123	8,782	459
<b>70,615</b>	<b>18,602</b>	<b>15,598</b>	<b>2,500</b>	<b>18,946</b>	<b>1,090</b>
33,686	10,046	7,146	1,404	10,199	632
36,929	8,556	8,452	1,096	8,747	458

表 2-5 15歲以上現住人口之

年底及年齡組別	性別	識字者				
		高級中等				
		普通教育(高中)		職業教育(高職)		
		畢業	肄業	畢業	肄業	五專前三年肄業
民國100年 2011	計	16,606	7,723	58,942	12,188	1,931
	男	8,324	4,133	27,557	7,091	448
	女	8,282	3,590	31,385	5,097	1,483
民國101年 2012	計	15,971	7,871	58,363	12,117	1,773
	男	7,927	4,136	27,252	6,947	413
	女	8,044	3,735	31,111	5,170	1,360
民國102年 2013	計	15,585	7,864	58,126	11,835	1,700
	男	7,678	4,132	27,226	6,820	392
	女	7,907	3,732	30,900	5,015	1,308
民國103年 2014	計	15,500	7,460	58,185	11,358	1,694
	男	7,592	3,876	27,324	6,468	392
	女	7,908	3,584	30,861	4,890	1,302
民國104年 2015	計	15,241	7,505	57,836	11,157	1,707
	男	7,452	3,991	27,098	6,472	393
	女	596	321	3,448	605	153
民國105年 2016	計	15,041	7,384	57,444	10,920	1,679
	男	7,303	3,904	26,921	6,400	395
	女	7,738	3,480	30,523	4,520	1,284
民國106年 2017	計	14,912	7,260	44,232	10,461	1,638
	男	7,215	3,805	26,715	6,191	402
	女	7,697	3,455	30,403	4,270	1,236
民國107年 2018	計	14,703	7,107	56,770	9,821	1,604
	男	7,090	3,685	26,605	5,780	401
	女	7,613	3,422	30,165	4,041	1,203
民國108年 2019	計	14,501	6,733	56,530	9,164	1,568
	男	6,961	3,500	26,509	5,389	414
	女	7,540	3,233	30,021	3,775	1,154

## 教育程度－按年齡別分(續1)

單位：人

識字者							不識 字者
國(初)中		初職		小學		自修	
畢業	肄業	畢業	肄業	畢業	肄業		
26,086	4,751	626	127	31,283	4,257	604	3,165
12,566	2,554	338	82	11,280	1,227	113	238
13,520	2,197	288	45	20,003	3,030	491	2,927
<b>25,178</b>	<b>4,680</b>	<b>599</b>	<b>122</b>	<b>30,422</b>	<b>4,075</b>	<b>574</b>	<b>2,975</b>
12,056	2,516	322	78	10,809	1,158	107	209
13,122	2,164	277	44	19,613	2,917	467	2,766
<b>24,676</b>	<b>4,413</b>	<b>596</b>	<b>118</b>	<b>29,639</b>	<b>3,742</b>	<b>538</b>	<b>2,814</b>
11,778	2,386	315	74	10,403	983	97	189
12,898	2,027	281	44	19,236	2,759	441	2,625
<b>24,239</b>	<b>4,433</b>	<b>591</b>	<b>115</b>	<b>28,928</b>	<b>3,594</b>	<b>509</b>	<b>2,646</b>
11,474	2,360	311	74	10,034	932	89	171
12,765	2,073	280	41	18,894	2,662	420	2,475
<b>23,739</b>	<b>4,461</b>	<b>574</b>	<b>111</b>	<b>28,064</b>	<b>3,641</b>	<b>470</b>	<b>2,453</b>
11,095	2,372	299	70	9,591	981	78	152
1,807	244	13	2	1,752	354	135	765
<b>23,315</b>	<b>3,998</b>	<b>563</b>	<b>109</b>	<b>27,228</b>	<b>3,495</b>	<b>435</b>	<b>2,274</b>
10,821	2,100	293	70	9,151	906	68	134
12,494	1,898	270	39	18,077	2,589	367	2,140
<b>22,960</b>	<b>3,901</b>	<b>536</b>	<b>108</b>	<b>26,395</b>	<b>3,317</b>	<b>403</b>	<b>2,112</b>
10,583	2,021	274	69	8,734	875	60	123
12,377	1,880	262	39	17,661	2,442	343	1,989
<b>22,473</b>	<b>3,825</b>	<b>515</b>	<b>101</b>	<b>25,540</b>	<b>3,057</b>	<b>379</b>	<b>1,989</b>
10,289	1,996	262	62	8,315	735	56	116
12,184	1,829	253	39	17,225	2,322	323	1,873
<b>22,117</b>	<b>3,742</b>	<b>489</b>	<b>98</b>	<b>24,759</b>	<b>2,946</b>	<b>352</b>	<b>1,877</b>
10,049	1,946	249	59	7,998	713	51	109
12,068	1,796	240	39	16,761	2,233	301	1,768

表 2-5 15歲以上現住人口之

年底及年齡組別	性別	總計	識字者				
			合計	博士		碩士	
				畢業	肄業	畢業	肄業
15 ~ 19 歲	計	16,933	16,932	-	-	-	-
	男	8,787	8,786	-	-	-	-
	女	8,146	8,146	-	-	-	-
20 ~ 24 歲	計	20,538	20,538	-	10	190	1,138
	男	10,497	10,497	-	6	116	678
	女	10,041	10,041	-	4	74	460
25 ~ 29 歲	計	22,303	22,302	7	83	2,422	1,045
	男	11,438	11,438	4	59	1,509	571
	女	10,865	10,864	3	24	913	474
30 ~ 34 歲	計	22,639	22,638	92	121	3,223	727
	男	11,449	11,448	68	81	1,873	380
	女	11,190	11,190	24	40	1,350	347
35 ~ 39 歲	計	27,799	27,794	269	186	3,449	710
	男	13,463	13,461	190	111	1,986	350
	女	14,336	14,333	79	75	1,463	360
40 ~ 44 歲	計	28,737	28,729	305	170	2,801	623
	男	13,487	13,485	199	107	1,473	340
	女	15,250	15,244	106	63	1,328	283
45 ~ 49 歲	計	26,249	26,231	226	128	2,217	413
	男	12,307	12,300	129	81	1,195	207
	女	13,942	13,931	97	47	1,022	206
50 ~ 54 歲	計	26,591	26,574	281	79	1,833	319
	男	12,445	12,439	195	47	1,058	161
	女	14,146	14,135	86	32	775	158
55 ~ 59 歲	計	26,735	26,711	250	41	1,164	192
	男	12,241	12,234	189	32	717	110
	女	14,494	14,477	61	9	447	82

## 教育程度－按年齡別分(續2)

單位：人

識字者					
大學 (含獨立學院)		專科			
		二、三年制		五年制後二年	
畢業	肄業	畢業	肄業	畢業	肄業
-	4,493	-	163	-	79
-	2,372	-	103	-	14
-	2,121	-	60	-	65
<b>5,727</b>	<b>8,790</b>	<b>452</b>	<b>288</b>	<b>667</b>	<b>35</b>
2,475	4,663	297	174	125	9
3,252	4,127	155	114	542	26
<b>12,863</b>	<b>1,635</b>	<b>422</b>	<b>178</b>	<b>297</b>	<b>19</b>
5,855	1,037	287	119	64	5
7,008	598	135	59	233	14
<b>11,632</b>	<b>1,140</b>	<b>714</b>	<b>329</b>	<b>360</b>	<b>13</b>
5,319	704	378	210	95	7
6,313	436	336	119	265	6
<b>11,259</b>	<b>873</b>	<b>2,104</b>	<b>553</b>	<b>913</b>	<b>143</b>
4,951	491	912	309	357	79
6,308	382	1,192	244	556	64
<b>8,144</b>	<b>500</b>	<b>3,541</b>	<b>399</b>	<b>1,974</b>	<b>173</b>
3,600	273	1,319	225	886	93
4,544	227	2,222	174	1,088	80
<b>5,382</b>	<b>294</b>	<b>2,944</b>	<b>200</b>	<b>2,717</b>	<b>121</b>
2,497	117	1,177	98	1,355	79
2,885	177	1,767	102	1,362	42
<b>4,196</b>	<b>232</b>	<b>2,056</b>	<b>159</b>	<b>3,020</b>	<b>132</b>
2,011	81	979	71	1,614	93
2,185	151	1,077	88	1,406	39
<b>3,420</b>	<b>227</b>	<b>1,258</b>	<b>103</b>	<b>3,058</b>	<b>137</b>
1,784	93	619	38	1,742	85
1,636	134	639	65	1,316	52

表 2-5 15歲以上現住人口之

年底及年齡組別	性別	識字者				
		高級中等				
		普通教育(高中)		職業教育(高職)		
		畢業	肄業	畢業	肄業	五專前三年肄業
15 ~ 19 歲	計	277	4,736	623	4,180	1,168
	男	160	2,428	405	2,401	252
	女	117	2,308	218	1,779	916
	計	387	176	1,879	485	173
20 ~ 24 歲	男	239	89	1,167	327	56
	女	148	87	712	158	117
25 ~ 29 歲	計	344	90	2,091	543	70
	男	226	48	1,212	332	18
	女	118	42	879	211	52
	計	415	108	2,564	616	74
30 ~ 34 歲	男	248	54	1,431	350	30
	女	167	54	1,133	266	44
35 ~ 39 歲	計	531	262	4,608	758	42
	男	213	150	2,468	440	27
	女	318	112	2,140	318	15
	計	1,009	134	6,684	447	11
40 ~ 44 歲	男	427	78	3,272	286	10
	女	582	56	3,412	161	1
45 ~ 49 歲	計	1,329	184	7,394	389	10
	男	572	92	3,273	262	8
	女	757	92	4,121	127	2
	計	1,728	196	8,467	434	4
50 ~ 54 歲	男	750	104	3,406	261	4
	女	978	92	5,061	173	-
55 ~ 59 歲	計	2,081	244	8,041	493	6
	男	891	134	3,179	261	2
	女	1,190	110	4,862	232	4

### 教育程度－按年齡別分(續3)

單位：人

識字者							不識字者
國(初)中		初職		小學		自修	
畢業	肄業	畢業	肄業	畢業	肄業		
66	1,006	-	-	11	129	1	1
45	526	-	-	7	73	-	1
21	480	-	-	4	56	1	-
91	44	-	-	1	5	-	-
52	22	-	-	1	1	-	-
39	22	-	-	-	4	-	-
159	21	-	-	10	3	-	1
84	7	-	-	-	1	-	-
75	14	-	-	10	2	-	1
334	116	-	-	35	25	-	1
156	55	-	-	4	5	-	1
178	61	-	-	31	20	-	-
781	145	-	-	135	70	3	5
339	59	-	-	10	19	-	2
442	86	-	-	125	51	3	3
1,378	241	-	-	124	69	2	8
711	138	-	-	15	32	1	2
667	103	-	-	109	37	1	6
1,841	237	-	-	112	92	1	18
961	133	-	-	24	40	-	7
880	104	-	-	88	52	1	11
2,807	263	-	-	287	77	4	17
1,359	143	-	-	68	33	1	6
1,448	120	-	-	219	44	3	11
4,433	303	-	1	1,173	83	3	24
1,900	167	-	-	255	35	1	7
2,533	136	-	1	918	48	2	17



表 2-5 15歲以上現住人口之

年底及年齡組別	性別	總計	識字者				
			合計	博士		碩士	
				畢業	肄業	畢業	肄業
60 ~ 64 歲	計	25,980	25,893	186	31	695	91
	男	11,930	11,923	138	25	478	50
	女	14,050	13,970	48	6	217	41
65 歲以上	計	54,450	52,735	176	19	718	97
	男	24,760	24,684	160	16	578	77
	女	29,690	28,051	16	3	140	20

## 教育程度－按年齡別分(續4)

單位：人

識字者					
大學 (含獨立學院)		專科			
		二、三年制		五年制後二年	
畢業	肄業	畢業	肄業	畢業	肄業
3,169	180	809	60	2,694	132
1,799	74	395	24	1,725	89
1,370	106	414	36	969	43
<b>4,823</b>	<b>238</b>	<b>1,298</b>	<b>68</b>	<b>3,246</b>	<b>106</b>
3,395	141	783	33	2,236	79
1,428	97	515	35	1,010	27

表 2-5 15歲以上現住人口之

年底及年齡組別	性別	識字者				
		高級中等				
		普通教育(高中)		職業教育(高職)		
		畢業	肄業	畢業	肄業	五專前三年肄業
60 ~ 64 歲	計	2,338	227	6,560	360	4
	男	1,136	121	2,717	191	2
	女	1,202	106	3,843	169	2
65 歲以上	計	4,062	376	7,619	459	6
	男	2,099	202	3,979	278	5
	女	1,963	174	3,640	181	1

## 教育程度－按年齡別分(續完)

單位：人

識字者							不識 字者
國(初)中		初職		小學		自修	
畢業	肄業	畢業	肄業	畢業	肄業		
4,315	383	21	10	3,411	207	10	87
1,854	169	4	6	870	55	1	7
2,461	214	17	4	2,541	152	9	80
<b>5,912</b>	<b>983</b>	<b>468</b>	<b>87</b>	<b>19,460</b>	<b>2,186</b>	<b>328</b>	<b>1,715</b>
2,588	527	245	53	6,744	419	47	76
3,324	456	223	34	12,716	1,767	281	1,639

表 2-6 現住人口之婚姻

年底及年齡組別	總計			未婚		
	計	男	女	計	男	女
民國100年 2011	352,159	172,063	180,096	162,355	85,092	77,263
民國101年 2012	349,710	170,476	179,234	160,138	83,811	76,327
民國102年 2013	348,488	169,679	178,809	157,961	82,676	75,285
民國103年 2014	347,619	168,859	178,760	156,404	81,728	74,676
民國104年 2015	346,169	168,063	178,106	154,472	80,751	73,721
民國105年 2016	344,888	167,151	177,737	152,933	79,914	73,019
民國106年 2017	343,243	166,078	177,165	151,229	78,948	72,281
民國107年 2018	340,913	164,742	176,171	149,248	77,909	71,339
民國108年 2019	339,269	163,769	175,500	147,742	77,121	70,621
未滿15歲	40,315	20,965	19,350	40,315	20,965	19,350
15 ~ 19 歲	16,933	8,787	8,146	16,906	8,783	8,123
20 ~ 24 歲	20,538	10,497	10,041	20,084	10,355	9,729
25 ~ 29 歲	22,303	11,438	10,865	19,448	10,379	9,069
30 ~ 34 歲	22,639	11,449	11,190	14,121	7,973	6,148
35 ~ 39 歲	27,799	13,463	14,336	11,265	6,280	4,985
40 ~ 44 歲	28,737	13,487	15,250	8,621	4,494	4,127
45 ~ 49 歲	26,249	12,307	13,942	5,876	2,896	2,980
50 ~ 54 歲	26,591	12,445	14,146	4,277	2,015	2,262
55 ~ 59 歲	26,735	12,241	14,494	2,979	1,445	1,534
60 ~ 64 歲	25,980	11,930	14,050	1,892	863	1,029
65 ~ 69 歲	22,622	10,342	12,280	1,065	402	663
70 ~ 74 歲	12,953	6,115	6,838	441	134	307
75 ~ 79 歲	9,215	4,244	4,971	212	77	135
80 ~ 84 歲	5,642	2,359	3,283	152	32	120
85 ~ 89 歲	2,743	1,146	1,597	51	14	37
90 ~ 94 歲	1,031	460	571	28	8	20
95 ~ 99 歲	226	84	142	8	6	2
100歲以上	18	10	8	1	-	1

資料來源：高雄市政府民政局。

備註：自108年5月24日起同性婚姻合法化，「有偶」、「離婚/終止結婚」及「喪偶」項下分列「不同性別」及「相同性別」統計資料。

# 狀況—按年齡別分

單位：人

有偶								
合計			不同性別			相同性別		
計	男	女	計	男	女	計	男	女
148,026	72,966	75,060	148,026	72,966	75,060	-	-	-
146,786	72,291	74,495	146,786	72,291	74,495	-	-	-
146,866	72,310	74,556	146,866	72,310	74,556	-	-	-
146,686	72,201	74,485	146,686	72,201	74,485	-	-	-
146,291	72,035	74,256	146,291	72,035	74,256	-	-	-
145,776	71,718	74,058	145,776	71,718	74,058	-	-	-
145,149	71,434	73,715	145,149	71,434	73,715	-	-	-
144,322	71,008	73,314	144,322	71,008	73,314	-	-	-
143,513	70,544	72,969	143,413	70,509	72,904	100	35	65
-	-	-	-	-	-	-	-	-
20	4	16	19	4	15	1	-	1
348	105	243	341	104	237	7	1	6
2,473	899	1,574	2,451	896	1,555	22	3	19
7,626	3,153	4,473	7,606	3,144	4,462	20	9	11
14,350	6,394	7,956	14,326	6,381	7,945	24	13	11
16,499	7,563	8,936	16,483	7,558	8,925	16	5	11
15,650	7,443	8,207	15,643	7,440	8,203	7	3	4
16,794	8,187	8,607	16,791	8,186	8,605	3	1	2
17,858	8,563	9,295	17,858	8,563	9,295	-	-	-
18,100	9,034	9,066	18,100	9,034	9,066	-	-	-
15,733	8,256	7,477	15,733	8,256	7,477	-	-	-
8,568	4,927	3,641	8,568	4,927	3,641	-	-	-
5,592	3,364	2,228	5,592	3,364	2,228	-	-	-
2,638	1,697	941	2,638	1,697	941	-	-	-
936	673	263	936	673	263	-	-	-
285	246	39	285	246	39	-	-	-
40	33	7	40	33	7	-	-	-
3	3	-	3	3	-	-	-	-

表 2-6 現住人口之婚姻

年底及年齡組別	離婚/終止結婚					
	合計			不同性別		
	計	男	女	計	男	女
民國100年 2011	25,790	10,963	14,827	25,790	10,963	14,827
民國101年 2012	26,508	11,282	15,226	26,508	11,282	15,226
民國102年 2013	27,094	11,583	15,511	27,094	11,583	15,511
民國103年 2014	27,587	11,734	15,853	27,587	11,734	15,853
民國104年 2015	28,106	12,014	16,092	28,106	12,014	16,092
民國105年 2016	28,631	12,237	16,394	28,631	12,237	16,394
民國106年 2017	29,050	12,420	16,630	29,050	12,420	16,630
民國107年 2018	29,342	12,517	16,825	29,342	12,517	16,825
民國108年 2019	29,747	12,718	17,029	29,746	12,717	17,029
未滿15歲	-	-	-	-	-	-
15 ~ 19 歲	7	-	7	7	-	7
20 ~ 24 歲	106	37	69	106	37	69
25 ~ 29 歲	380	160	220	379	159	220
30 ~ 34 歲	868	320	548	868	320	548
35 ~ 39 歲	2,092	778	1,314	2,092	778	1,314
40 ~ 44 歲	3,415	1,399	2,016	3,415	1,399	2,016
45 ~ 49 歲	4,351	1,917	2,434	4,351	1,917	2,434
50 ~ 54 歲	4,844	2,143	2,701	4,844	2,143	2,701
55 ~ 59 歲	4,665	2,028	2,637	4,665	2,028	2,637
60 ~ 64 歲	3,954	1,708	2,246	3,954	1,708	2,246
65 ~ 69 歲	2,846	1,214	1,632	2,846	1,214	1,632
70 ~ 74 歲	1,247	578	669	1,247	578	669
75 ~ 79 歲	594	271	323	594	271	323
80 ~ 84 歲	254	108	146	254	108	146
85 ~ 89 歲	86	38	48	86	38	48
90 ~ 94 歲	30	13	17	30	13	17
95 ~ 99 歲	8	6	2	8	6	2
100歲以上	-	-	-	-	-	-

狀況—按年齡別分(續)

單位：人

			喪偶								
相同性別			合計			不同性別			相同性別		
計	男	女	計	男	女	計	男	女	計	男	女
-	-	-	15,988	3,042	12,946	3,042	3,042	12,946	-	-	-
-	-	-	16,278	3,092	13,186	3,092	3,092	13,186	-	-	-
-	-	-	16,567	3,110	13,457	3,110	3,110	13,457	-	-	-
-	-	-	16,942	3,196	13,746	3,196	3,196	13,746	-	-	-
-	-	-	17,300	3,263	14,037	3,263	3,263	14,037	-	-	-
-	-	-	17,548	3,282	14,266	3,282	3,282	14,266	-	-	-
-	-	-	17,815	3,276	14,539	3,276	3,276	14,539	-	-	-
-	-	-	18,001	3,308	14,693	3,308	3,308	14,693	-	-	-
1	1	-	18,267	3,386	14,881	3,386	3,386	14,881	-	-	-
-	-	-	-	-	-	-	-	-	-	-	-
-	-	-	-	-	-	-	-	-	-	-	-
-	-	-	-	-	-	-	-	-	-	-	-
1	1	-	2	-	2	-	-	2	-	-	-
-	-	-	24	3	21	3	3	21	-	-	-
-	-	-	92	11	81	11	11	81	-	-	-
-	-	-	202	31	171	31	31	171	-	-	-
-	-	-	372	51	321	51	51	321	-	-	-
-	-	-	676	100	576	100	100	576	-	-	-
-	-	-	1,233	205	1,028	205	205	1,028	-	-	-
-	-	-	2,034	325	1,709	325	325	1,709	-	-	-
-	-	-	2,978	470	2,508	470	470	2,508	-	-	-
-	-	-	2,697	476	2,221	476	476	2,221	-	-	-
-	-	-	2,817	532	2,285	532	532	2,285	-	-	-
-	-	-	2,598	522	2,076	522	522	2,076	-	-	-
-	-	-	1,670	421	1,249	421	421	1,249	-	-	-
-	-	-	688	193	495	193	193	495	-	-	-
-	-	-	170	39	131	39	39	131	-	-	-
-	-	-	14	7	7	7	7	7	-	-	-



表 2-7 現住人口之婚姻

年底及里別	總計			未婚		
	計	男	女	計	男	女
民國100年 2011	352,159	172,063	180,096	162,355	85,092	77,263
民國101年 2012	349,710	170,476	179,234	160,138	83,811	76,327
民國102年 2013	348,488	169,679	178,809	157,961	82,676	75,285
民國103年 2014	347,619	168,859	178,760	156,404	81,728	74,676
民國104年 2015	346,169	168,063	178,106	154,472	80,751	73,721
民國105年 2016	344,888	167,151	177,737	152,933	79,914	73,019
民國106年 2017	343,243	166,078	177,165	151,229	78,948	72,281
民國107年 2018	340,913	164,742	176,171	149,248	77,909	71,339
民國108年 2019	339,269	163,769	175,500	147,742	77,121	70,621
安東里	...	...	...	...	...	...
安和里	...	...	...	...	...	...
達德里	...	...	...	...	...	...
達明里	...	...	...	...	...	...
達仁里	...	...	...	...	...	...
達勇里	...	...	...	...	...	...
同德里	...	...	...	...	...	...
德智里	...	...	...	...	...	...
德仁里	...	...	...	...	...	...
安生里	...	...	...	...	...	...
德東里	...	...	...	...	...	...
德行里	...	...	...	...	...	...
精華里	...	...	...	...	...	...
民享里	...	...	...	...	...	...
安宜里	...	...	...	...	...	...
安泰里	...	...	...	...	...	...
安邦里	...	...	...	...	...	...
十全里	...	...	...	...	...	...
十美里	...	...	...	...	...	...
德北里	...	...	...	...	...	...

資料來源：高雄市政府民政局。

備註：1.自108年5月24日起同性婚姻合法化，「有偶」、「離婚/終止結婚」及「喪偶」項下分列「不同性別」及「相同性別」統計資料。

2.里別資料因內政部戶政資訊系統改版尚無產製資料。

# 狀況—按里別分

單位：人

有偶								
合計			不同性別			相同性別		
計	男	女	計	男	女	計	男	女
148,026	72,966	75,060	148,026	72,966	75,060	-	-	-
146,786	72,291	74,495	146,786	72,291	74,495	-	-	-
146,866	72,310	74,556	146,866	72,310	74,556	-	-	-
146,686	72,201	74,485	146,686	72,201	74,485	-	-	-
146,291	72,035	74,256	146,291	72,035	74,256	-	-	-
145,776	71,718	74,058	145,776	71,718	74,058	-	-	-
145,149	71,434	73,715	145,149	71,434	73,715	-	-	-
144,322	71,008	73,314	144,322	71,008	73,314	-	-	-
143,513	70,544	72,969	143,413	70,509	72,904	100	35	65
...	...	...	...	...	...	...	...	...
...	...	...	...	...	...	...	...	...
...	...	...	...	...	...	...	...	...
...	...	...	...	...	...	...	...	...
...	...	...	...	...	...	...	...	...
...	...	...	...	...	...	...	...	...
...	...	...	...	...	...	...	...	...
...	...	...	...	...	...	...	...	...
...	...	...	...	...	...	...	...	...
...	...	...	...	...	...	...	...	...
...	...	...	...	...	...	...	...	...
...	...	...	...	...	...	...	...	...
...	...	...	...	...	...	...	...	...
...	...	...	...	...	...	...	...	...
...	...	...	...	...	...	...	...	...
...	...	...	...	...	...	...	...	...
...	...	...	...	...	...	...	...	...
...	...	...	...	...	...	...	...	...
...	...	...	...	...	...	...	...	...
...	...	...	...	...	...	...	...	...
...	...	...	...	...	...	...	...	...
...	...	...	...	...	...	...	...	...
...	...	...	...	...	...	...	...	...
...	...	...	...	...	...	...	...	...
...	...	...	...	...	...	...	...	...

表 2-7 現住人口之婚姻

年底及里別	離婚/終止結婚					
	合計			不同性別		
	計	男	女	計	男	女
民國100年 2011	25,790	10,963	14,827	25,790	10,963	14,827
民國101年 2012	26,508	11,282	15,226	26,508	11,282	15,226
民國102年 2013	27,094	11,583	15,511	27,094	11,583	15,511
民國103年 2014	27,587	11,734	15,853	27,587	11,734	15,853
民國104年 2015	28,106	12,014	16,092	28,106	12,014	16,092
民國105年 2016	28,631	12,237	16,394	28,631	12,237	16,394
民國106年 2017	29,050	12,420	16,630	29,050	12,420	16,630
民國107年 2018	29,342	12,517	16,825	29,342	12,517	16,825
民國108年 2019	29,747	12,718	17,029	29,746	12,717	17,029
安東里	...	...	...	...	...	...
安和里	...	...	...	...	...	...
達德里	...	...	...	...	...	...
達明里	...	...	...	...	...	...
達仁里	...	...	...	...	...	...
達勇里	...	...	...	...	...	...
同德里	...	...	...	...	...	...
德智里	...	...	...	...	...	...
德仁里	...	...	...	...	...	...
安生里	...	...	...	...	...	...
德東里	...	...	...	...	...	...
德行里	...	...	...	...	...	...
精華里	...	...	...	...	...	...
民享里	...	...	...	...	...	...
安宜里	...	...	...	...	...	...
安泰里	...	...	...	...	...	...
安邦里	...	...	...	...	...	...
十全里	...	...	...	...	...	...
十美里	...	...	...	...	...	...
德北里	...	...	...	...	...	...

# 狀況－按里別分(續1)

單位：人

			喪偶								
相同性別			合計			不同性別			相同性別		
計	男	女	計	男	女	計	男	女	計	男	女
-	-	-	15,988	3,042	12,946	3,042	3,042	12,946	-	-	-
-	-	-	16,278	3,092	13,186	3,092	3,092	13,186	-	-	-
-	-	-	16,567	3,110	13,457	3,110	3,110	13,457	-	-	-
-	-	-	16,942	3,196	13,746	3,196	3,196	13,746	-	-	-
-	-	-	17,300	3,263	14,037	3,263	3,263	14,037	-	-	-
-	-	-	17,548	3,282	14,266	3,282	3,282	14,266	-	-	-
-	-	-	17,815	3,276	14,539	3,276	3,276	14,539	-	-	-
-	-	-	18,001	3,308	14,693	3,308	3,308	14,693	-	-	-
1	1	-	18,267	3,386	14,881	3,386	3,386	14,881	-	-	-
...	...	...	...	...	...	...	...	...	...	...	...
...	...	...	...	...	...	...	...	...	...	...	...
...	...	...	...	...	...	...	...	...	...	...	...
...	...	...	...	...	...	...	...	...	...	...	...
...	...	...	...	...	...	...	...	...	...	...	...
...	...	...	...	...	...	...	...	...	...	...	...
...	...	...	...	...	...	...	...	...	...	...	...
...	...	...	...	...	...	...	...	...	...	...	...
...	...	...	...	...	...	...	...	...	...	...	...
...	...	...	...	...	...	...	...	...	...	...	...
...	...	...	...	...	...	...	...	...	...	...	...
...	...	...	...	...	...	...	...	...	...	...	...
...	...	...	...	...	...	...	...	...	...	...	...
...	...	...	...	...	...	...	...	...	...	...	...
...	...	...	...	...	...	...	...	...	...	...	...
...	...	...	...	...	...	...	...	...	...	...	...
...	...	...	...	...	...	...	...	...	...	...	...
...	...	...	...	...	...	...	...	...	...	...	...
...	...	...	...	...	...	...	...	...	...	...	...
...	...	...	...	...	...	...	...	...	...	...	...
...	...	...	...	...	...	...	...	...	...	...	...
...	...	...	...	...	...	...	...	...	...	...	...

表 2-7 現住人口之婚姻

年底及里別	總計			未婚		
	計	男	女	計	男	女
立誠里	...	...	...	...	...	...
立業里	...	...	...	...	...	...
港東里	...	...	...	...	...	...
港新里	...	...	...	...	...	...
港西里	...	...	...	...	...	...
博愛里	...	...	...	...	...	...
博惠里	...	...	...	...	...	...
長明里	...	...	...	...	...	...
建東里	...	...	...	...	...	...
興德里	...	...	...	...	...	...
鳳南里	...	...	...	...	...	...
鳳北里	...	...	...	...	...	...
德西里	...	...	...	...	...	...
豐裕里	...	...	...	...	...	...
川東里	...	...	...	...	...	...
裕民里	...	...	...	...	...	...
力行里	...	...	...	...	...	...
千歲里	...	...	...	...	...	...
立德里	...	...	...	...	...	...
千北里	...	...	...	...	...	...
千秋里	...	...	...	...	...	...
本上里	...	...	...	...	...	...
本元里	...	...	...	...	...	...
本文里	...	...	...	...	...	...
本安里	...	...	...	...	...	...
本和里	...	...	...	...	...	...
本武里	...	...	...	...	...	...
本揚里	...	...	...	...	...	...
本館里	...	...	...	...	...	...
正順里	...	...	...	...	...	...
正興里	...	...	...	...	...	...

狀況－按里別分(續2)

單位：人

有偶								
合計			不同性別			相同性別		
計	男	女	計	男	女	計	男	女
...	...	...	...	...	...	...	...	...
...	...	...	...	...	...	...	...	...
...	...	...	...	...	...	...	...	...
...	...	...	...	...	...	...	...	...
...	...	...	...	...	...	...	...	...
...	...	...	...	...	...	...	...	...
...	...	...	...	...	...	...	...	...
...	...	...	...	...	...	...	...	...
...	...	...	...	...	...	...	...	...
...	...	...	...	...	...	...	...	...
...	...	...	...	...	...	...	...	...
...	...	...	...	...	...	...	...	...
...	...	...	...	...	...	...	...	...
...	...	...	...	...	...	...	...	...
...	...	...	...	...	...	...	...	...
...	...	...	...	...	...	...	...	...
...	...	...	...	...	...	...	...	...
...	...	...	...	...	...	...	...	...
...	...	...	...	...	...	...	...	...
...	...	...	...	...	...	...	...	...
...	...	...	...	...	...	...	...	...
...	...	...	...	...	...	...	...	...
...	...	...	...	...	...	...	...	...
...	...	...	...	...	...	...	...	...
...	...	...	...	...	...	...	...	...
...	...	...	...	...	...	...	...	...
...	...	...	...	...	...	...	...	...
...	...	...	...	...	...	...	...	...
...	...	...	...	...	...	...	...	...
...	...	...	...	...	...	...	...	...
...	...	...	...	...	...	...	...	...
...	...	...	...	...	...	...	...	...
...	...	...	...	...	...	...	...	...
...	...	...	...	...	...	...	...	...

表 2-7 現住人口之婚姻

年底及里別	離婚/終止結婚					
	合計			不同性別		
	計	男	女	計	男	女
立誠里	...	...	...	...	...	...
立業里	...	...	...	...	...	...
港東里	...	...	...	...	...	...
港新里	...	...	...	...	...	...
港西里	...	...	...	...	...	...
博愛里	...	...	...	...	...	...
博惠里	...	...	...	...	...	...
長明里	...	...	...	...	...	...
建東里	...	...	...	...	...	...
興德里	...	...	...	...	...	...
鳳南里	...	...	...	...	...	...
鳳北里	...	...	...	...	...	...
德西里	...	...	...	...	...	...
豐裕里	...	...	...	...	...	...
川東里	...	...	...	...	...	...
裕民里	...	...	...	...	...	...
力行里	...	...	...	...	...	...
千歲里	...	...	...	...	...	...
立德里	...	...	...	...	...	...
千北里	...	...	...	...	...	...
千秋里	...	...	...	...	...	...
本上里	...	...	...	...	...	...
本元里	...	...	...	...	...	...
本文里	...	...	...	...	...	...
本安里	...	...	...	...	...	...
本和里	...	...	...	...	...	...
本武里	...	...	...	...	...	...
本揚里	...	...	...	...	...	...
本館里	...	...	...	...	...	...
正順里	...	...	...	...	...	...
正興里	...	...	...	...	...	...





表 2-7 現住人口之婚姻

年底及里別	總計			未婚		
	計	男	女	計	男	女
安吉里	...	...	...	...	...	...
安康里	...	...	...	...	...	...
安發里	...	...	...	...	...	...
安寧里	...	...	...	...	...	...
鼎力里	...	...	...	...	...	...
鼎中里	...	...	...	...	...	...
鼎西里	...	...	...	...	...	...
鼎金里	...	...	...	...	...	...
鼎泰里	...	...	...	...	...	...
鼎強里	...	...	...	...	...	...
鼎盛里	...	...	...	...	...	...
寶中里	...	...	...	...	...	...
寶民里	...	...	...	...	...	...
寶玉里	...	...	...	...	...	...
寶安里	...	...	...	...	...	...
寶泰里	...	...	...	...	...	...
寶珠里	...	...	...	...	...	...
寶國里	...	...	...	...	...	...
寶盛里	...	...	...	...	...	...
寶華里	...	...	...	...	...	...
寶業里	...	...	...	...	...	...
寶獅里	...	...	...	...	...	...
寶德里	...	...	...	...	...	...
寶慶里	...	...	...	...	...	...
寶興里	...	...	...	...	...	...
寶龍里	...	...	...	...	...	...
灣子里	...	...	...	...	...	...
灣中里	...	...	...	...	...	...
灣成里	...	...	...	...	...	...
灣利里	...	...	...	...	...	...
灣勝里	...	...	...	...	...	...



表 2-7 現住人口之婚姻

年底及里別	離婚/終止結婚					
	合計			不同性別		
	計	男	女	計	男	女
安吉里	...	...	...	...	...	...
安康里	...	...	...	...	...	...
安發里	...	...	...	...	...	...
安寧里	...	...	...	...	...	...
鼎力里	...	...	...	...	...	...
鼎中里	...	...	...	...	...	...
鼎西里	...	...	...	...	...	...
鼎金里	...	...	...	...	...	...
鼎泰里	...	...	...	...	...	...
鼎強里	...	...	...	...	...	...
鼎盛里	...	...	...	...	...	...
寶中里	...	...	...	...	...	...
寶民里	...	...	...	...	...	...
寶玉里	...	...	...	...	...	...
寶安里	...	...	...	...	...	...
寶泰里	...	...	...	...	...	...
寶珠里	...	...	...	...	...	...
寶國里	...	...	...	...	...	...
寶盛里	...	...	...	...	...	...
寶華里	...	...	...	...	...	...
寶業里	...	...	...	...	...	...
寶獅里	...	...	...	...	...	...
寶德里	...	...	...	...	...	...
寶慶里	...	...	...	...	...	...
寶興里	...	...	...	...	...	...
寶龍里	...	...	...	...	...	...
灣子里	...	...	...	...	...	...
灣中里	...	...	...	...	...	...
灣成里	...	...	...	...	...	...
灣利里	...	...	...	...	...	...
灣勝里	...	...	...	...	...	...



表 2-7 現住人口之婚姻

年底及里別	總計			未婚		
	計	男	女	計	男	女
灣復里	...	...	...	...	...	...
灣華里	...	...	...	...	...	...
灣愛里	...	...	...	...	...	...
灣興里	...	...	...	...	...	...

狀況—按里別分(續6)

單位：人

有偶								
合計			不同性別			相同性別		
計	男	女	計	男	女	計	男	女
...	...	...	...	...	...	...	...	...
...	...	...	...	...	...	...	...	...
...	...	...	...	...	...	...	...	...
...	...	...	...	...	...	...	...	...

表 2-7 現住人口之婚姻

年底及里別	離婚/終止結婚					
	合計			不同性別		
	計	男	女	計	男	女
灣復里	...	...	...	...	...	...
灣華里	...	...	...	...	...	...
灣愛里	...	...	...	...	...	...
灣興里	...	...	...	...	...	...

狀況—按里別分(續完)

單位：人

			喪偶								
相同性別			合計			不同性別			相同性別		
計	男	女	計	男	女	計	男	女	計	男	女
...	...	...	...	...	...	...	...	...	...	...	...
...	...	...	...	...	...	...	...	...	...	...	...
...	...	...	...	...	...	...	...	...	...	...	...
...	...	...	...	...	...	...	...	...	...	...	...



表 2-8 現住原住民

年底及里別	戶數(戶)		
	合計	平地原住民	山地原住民
民國100年 2011	435	214	221
民國101年 2012	458	230	228
民國102年 2013	471	232	239
民國103年 2014	532	279	253
民國104年 2015	552	287	265
民國105年 2016	586	301	285
民國106年 2017	604	318	286
民國107年 2018	636	335	301
民國108年 2019	685	358	327
安東里	2	1	1
安和里	1	1	-
達德里	2	-	2
達明里	-	-	-
達仁里	1	1	-
達勇里	3	-	3
同德里	2	2	-
德智里	2	-	2
德仁里	6	2	4
安生里	-	-	-
德東里	-	-	-
德行里	1	-	1
精華里	2	2	-
民享里	2	2	-
安宜里	4	2	2
安泰里	6	5	1
安邦里	5	3	2
十全里	2	1	1
十美里	3	1	2

資料來源：高雄市三民區戶政事務所。

# 戶口數

人口數(人)								
合計			平地原住民			山地原住民		
計	男	女	計	男	女	計	男	女
1,271	538	733	639	287	352	632	251	381
1,327	576	751	671	306	365	656	270	386
1,359	586	773	680	312	368	679	274	405
1,347	584	763	689	312	377	658	272	386
1,380	602	778	703	323	380	677	279	398
1,461	651	810	716	325	391	745	326	419
1,488	661	827	752	339	413	736	322	414
1,518	669	849	780	356	424	738	313	425
1,601	704	897	806	367	439	795	337	458
8	2	6	2	2	-	6	-	6
8	4	4	5	3	2	3	1	2
4	2	2	1	-	1	3	2	1
1	1	-	-	-	-	1	1	-
5	2	3	5	2	3	-	-	-
8	2	6	-	-	-	8	2	6
6	2	4	5	1	4	1	1	-
5	2	3	-	-	-	5	2	3
15	6	9	5	2	3	10	4	6
5	2	3	-	-	-	5	2	3
1	1	-	1	1	-	-	-	-
1	-	1	-	-	-	1	-	1
2	1	1	2	1	1	-	-	-
4	1	3	4	1	3	-	-	-
13	6	7	5	-	5	8	6	2
11	3	8	9	3	6	2	-	2
13	7	6	9	6	3	4	1	3
7	3	4	3	2	1	4	1	3
6	1	5	1	-	1	5	1	4

表 2-8 現住原住民

年底及里別	戶數(戶)		
	合計	平地原住民	山地原住民
德北里	3	2	1
立誠里	-	-	-
立業里	1	-	1
港東里	5	3	2
港新里	4	2	2
港西里	5	3	2
博愛里	6	3	3
博惠里	18	11	7
長明里	1	1	-
建東里	7	4	3
興德里	4	2	2
鳳南里	2	-	2
鳳北里	2	-	2
德西里	-	-	-
豐裕里	4	2	2
川東里	3	2	1
裕民里	3	1	2
力行里	1	-	1
千歲里	3	3	-
立德里	2	2	-
千北里	3	2	1
千秋里	7	3	4
鼎金里	4	3	1
鼎盛里	33	14	19
鼎強里	8	4	4
鼎力里	14	10	4
鼎西里	29	11	18
鼎中里	5	2	3
鼎泰里	59	26	33
本館里	18	8	10

戶口數(續1)

人口數(人)								
合計			平地原住民			山地原住民		
計	男	女	計	男	女	計	男	女
9	3	6	8	2	6	1	1	-
-	-	-	-	-	-	-	-	-
2	1	1	1	1	-	1	-	1
7	3	4	4	1	3	3	2	1
9	3	6	4	1	3	5	2	3
10	6	4	5	4	1	5	2	3
14	7	7	7	4	3	7	3	4
42	19	23	29	14	15	13	5	8
1	1	-	1	1	-	-	-	-
12	7	5	7	4	3	5	3	2
6	4	2	4	3	1	2	1	1
2	1	1	-	-	-	2	1	1
5	4	1	-	-	-	5	4	1
2	-	2	-	-	-	2	-	2
11	5	6	7	4	3	4	1	3
7	5	2	4	3	1	3	2	1
6	2	4	2	1	1	4	1	3
5	1	4	1	-	1	4	1	3
7	2	5	7	2	5	-	-	-
4	1	3	3	1	2	1	-	1
10	7	3	5	5	-	5	2	3
14	6	8	4	3	1	10	3	7
14	4	10	9	4	5	5	-	5
79	41	38	40	19	21	39	22	17
23	11	12	11	4	7	12	7	5
38	22	16	26	15	11	12	7	5
61	27	34	23	13	10	38	14	24
11	6	5	2	2	-	9	4	5
128	58	70	50	23	27	78	35	43
35	18	17	19	10	9	16	8	8

表 2-8 現住原住民

年底及里別	戶數(戶)		
	合計	平地原住民	山地原住民
本和里	13	9	4
本文里	4	2	2
本武里	3	-	3
本元里	9	6	3
本安里	9	3	6
本上里	8	5	3
本揚里	17	10	7
寶獅里	5	4	1
寶德里	14	10	4
寶泰里	9	5	4
寶興里	15	9	6
寶中里	4	3	1
寶華里	8	3	5
寶國里	28	17	11
寶民里	6	3	3
寶慶里	5	4	1
寶業里	8	4	4
寶盛里	14	10	4
寶安里	20	10	10
寶龍里	11	6	5
寶珠里	26	10	16
寶玉里	23	14	9
灣子里	8	6	2
灣愛里	12	5	7
灣中里	15	8	7
灣華里	4	3	1
灣勝里	2	2	-
灣利里	6	2	4
灣復里	9	1	8
正興里	26	11	15

戶口數(續2)

人口數(人)								
合計			平地原住民			山地原住民		
計	男	女	計	男	女	計	男	女
33	9	24	20	7	13	13	2	11
8	3	5	5	1	4	3	2	1
5	2	3	-	-	-	5	2	3
23	15	8	17	11	6	6	4	2
28	10	18	8	3	5	20	7	13
12	4	8	5	1	4	7	3	4
40	16	24	26	10	16	14	6	8
11	3	8	9	3	6	2	-	2
37	15	22	26	12	14	11	3	8
25	11	14	12	6	6	13	5	8
39	16	23	23	9	14	16	7	9
10	6	4	5	3	2	5	3	2
24	12	12	11	6	5	13	6	7
65	26	39	38	12	26	27	14	13
11	4	7	4	1	3	7	3	4
12	5	7	8	3	5	4	2	2
23	11	12	8	4	4	15	7	8
26	13	13	17	8	9	9	5	4
45	13	32	22	6	16	23	7	16
20	10	10	10	6	4	10	4	6
58	28	30	18	9	9	40	19	21
57	26	31	32	15	17	25	11	14
19	9	10	13	6	7	6	3	3
30	14	16	9	5	4	21	9	12
31	17	14	20	10	10	11	7	4
8	3	5	5	2	3	3	1	2
9	1	8	9	1	8	-	-	-
12	5	7	5	1	4	7	4	3
14	4	10	1	1	-	13	3	10
45	17	28	17	8	9	28	9	19

表 2-8 現住原住民

年底及里別	戶數(戶)		
	合計	平地原住民	山地原住民
正順里	10	5	5
灣興里	5	2	3
灣成里	5	3	2
安康里	5	3	2
安寧里	3	1	2
安吉里	12	9	3
安發里	6	3	3

戶口數(續完)

人口數(人)								
合計			平地原住民			山地原住民		
計	男	女	計	男	女	計	男	女
24	10	14	10	6	4	14	4	10
11	5	6	6	2	4	5	3	2
11	6	5	5	3	2	6	3	3
15	5	10	9	3	6	6	2	4
10	6	4	4	3	1	6	3	3
29	14	15	20	10	10	9	4	5
24	7	17	9	2	7	15	5	10



表 2-9 新移民

年底及性別	總計	大陸地區 (含港澳地區)	非 大 陸				
			合計	印尼	馬來西亞	新加坡	
民國100年 2011	<b>計</b>	<b>4,684</b>	<b>2,740</b>	<b>1,944</b>	<b>157</b>	<b>76</b>	<b>21</b>
	男	724	165	559	4	41	14
	女	3,960	2,575	1,385	153	35	7
民國101年 2012	<b>計</b>	<b>4,814</b>	<b>2,790</b>	<b>2,024</b>	<b>164</b>	<b>83</b>	<b>21</b>
	男	798	175	623	7	46	14
	女	4,016	2,615	1,401	157	37	7
民國102年 2013	<b>計</b>	<b>4,967</b>	<b>2,884</b>	<b>2,083</b>	<b>163</b>	<b>89</b>	<b>21</b>
	男	870	192	678	7	47	16
	女	4,097	2,692	1,405	156	42	5
民國103年 2014	<b>計</b>	<b>5,131</b>	<b>2,956</b>	<b>2,175</b>	<b>166</b>	<b>97</b>	<b>21</b>
	男	937	205	732	7	52	15
	女	4,194	2,751	1,443	159	45	6
民國104年 2015	<b>計</b>	<b>5,194</b>	<b>2,973</b>	<b>2,221</b>	<b>166</b>	<b>104</b>	<b>26</b>
	男	996	216	780	8	57	19
	女	4,198	2,757	1,441	158	47	7
民國105年 2016	<b>計</b>	<b>5,310</b>	<b>3,012</b>	<b>2,298</b>	<b>156</b>	<b>114</b>	<b>30</b>
	男	1,069	261	808	9	60	23
	女	4,241	2,751	1,490	147	54	7
民國106年 2017	<b>計</b>	<b>5,474</b>	<b>3,062</b>	<b>2,412</b>	<b>155</b>	<b>113</b>	<b>36</b>
	男	1,142	250	892	13	66	30
	女	4,332	2,812	1,520	142	47	6
民國107年 2018	<b>計</b>	<b>5,646</b>	<b>3,146</b>	<b>2,500</b>	<b>151</b>	<b>118</b>	<b>45</b>
	男	1,174	251	923	12	68	38
	女	4,472	2,895	1,577	139	50	7
民國108年 2019	<b>計</b>	<b>5,768</b>	<b>3,177</b>	<b>2,591</b>	<b>149</b>	<b>123</b>	<b>45</b>
	男	1,278	281	997	12	73	38
	女	4,490	2,896	1,594	137	50	7

資料來源：高雄市政府民政局。

# 人口數

單位：人

## 港 澳 地 區

菲律賓	泰國	緬甸	越南	柬埔寨	寮國	其他國家
67	86	15	923	34	2	563
2	20	1	-	-	-	477
65	66	14	923	34	2	86
70	87	16	919	35	2	627
3	22	1	-	-	-	530
67	65	15	919	35	2	97
70	90	17	914	34	1	684
2	24	1	1	-	-	580
68	66	16	913	34	1	104
72	90	17	928	34	1	749
3	23	1	1	-	-	630
69	67	16	927	34	1	119
72	95	17	919	33	1	788
4	25	1	2	-	-	664
68	70	16	917	33	1	124
70	94	14	981	32	1	806
4	27	1	4	-	-	680
66	67	13	977	32	1	126
79	85	18	1,034	31	1	860
7	24	3	9	-	-	740
72	61	15	1,025	31	1	120
87	77	25	1,092	31	1	873
8	23	5	9	-	-	760
79	54	20	1,083	31	1	113
92	78	21	1,098	34	1	950
9	25	6	13	-	-	821
83	53	15	1,085	34	1	129

## 參、行政組織



表 3-1 區公所組織系統

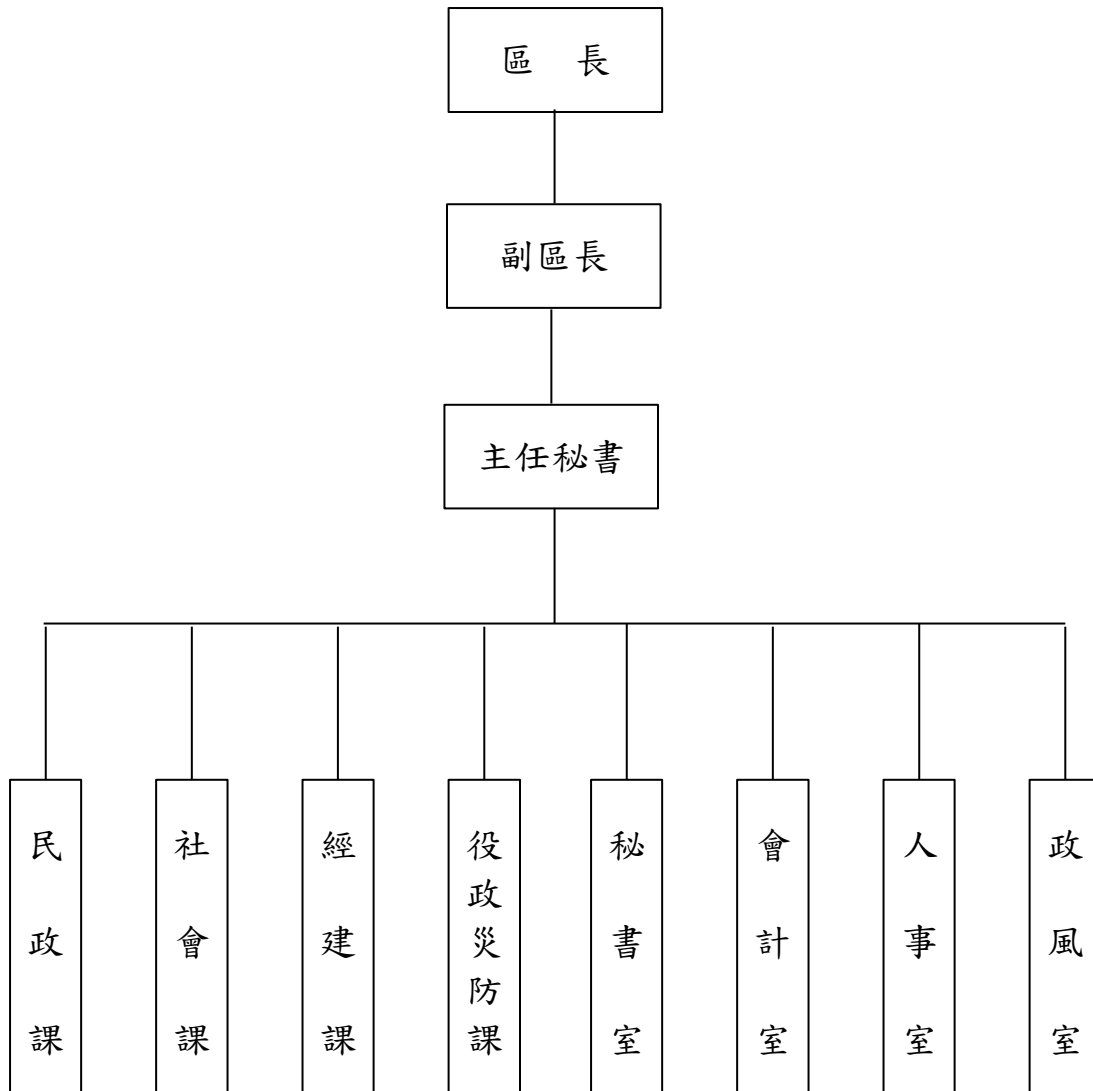

資料來源：本所人事室。

表 3-2 區公所編制

年底別	總計	區長	副區長	主任 秘書	秘書	視導	課長	主任	技士	課員	技佐
民國100年 2011											
編制員額	121	1	1	1	-	2	4	1	3	16	1
現有員額	107	1	1	1	-	2	4	1	3	16	1
民國101年 2012											
編制員額	121	1	1	1	-	2	4	1	3	16	1
現有員額	107	1	1	1	-	2	4	1	3	16	1
民國102年 2013											
編制員額	121	1	1	1	-	2	4	1	3	16	1
現有員額	105	1	1	1	-	2	4	1	3	16	1
民國103年 2014											
編制員額	121	1	1	1	-	2	4	1	3	16	1
現有員額	106	1	-	1	-	2	4	1	3	16	1
民國104年 2015											
編制員額	121	1	1	1	-	2	4	1	3	16	1
現有員額	105	1	1	1	-	2	4	1	3	16	1
民國105年 2016											
編制員額	121	1	1	1	-	2	4	1	3	16	1
現有員額	107	1	1	1	-	2	4	1	3	16	1
民國106年 2017											
編制員額	121	1	1	1	-	2	4	1	3	16	1
現有員額	106	1	1	1	-	2	4	1	3	16	-
民國107年 2018											
編制員額	121	1	1	1	-	2	4	1	3	16	1
現有員額	106	1	1	1	-	2	4	1	3	16	1
民國108年 2019											
編制員額	115	1	1	1	-	2	4	1	3	16	1
現有員額	109	1	1	1	-	2	4	1	3	16	1

資料來源：本所人事室。

## 及現有員額

單位：人

辦事員	書記	會計室			人事室			政風室主任	調解會秘書	里幹事	獸醫
		主任	課員	佐理員	主任	課員	助理員				
9	4	1	-	1	1	-	1	1	-	73	-
6	1	1	-	-	1	-	1	1	-	66	-
9	4	1	-	1	1	-	1	1	-	73	-
5	-	1	-	1	1	-	-	1	-	68	-
9	4	1	-	1	1	-	1	1	-	73	-
2	-	1	-	1	1	-	1	1	-	68	-
9	4	1	-	1	1	-	1	1	-	73	-
5	-	1	-	1	1	-	1	-	-	68	-
9	4	1	-	1	1	-	1	1	-	73	-
4	-	1	-	1	1	-	1	1	-	66	-
9	4	1	-	1	1	-	1	1	-	73	-
4	-	1	-	1	1	-	1	1	-	68	-
9	4	1	-	1	1	-	1	1	-	73	-
4	-	1	-	1	1	-	1	1	-	68	-
9	4	1	-	1	1	-	1	1	-	73	-
3	-	1	-	1	1	-	1	1	-	68	-
3	3	1	-	1	1	1	1	1	-	73	-
3	-	1	-	1	1	1	-	1	-	71	-

表 3-3 區公所員工按

年底及性別	總計	職等別					
		簡薦委任(派)人員					
		合計	簡任(派)	薦任(派)	委任(派)	雇員	
民國100年 2011	計	114	107	1	64	42	-
	男	56	54	1	39	14	-
	女	58	53	-	25	28	-
民國101年 2012	計	114	107	1	62	44	-
	男	55	53	1	37	15	-
	女	59	54	-	25	29	-
民國102年 2013	計	112	105	1	58	46	-
	男	48	46	1	32	13	-
	女	64	59	-	26	33	-
民國103年 2014	計	113	106	1	60	45	-
	男	44	42	1	30	11	-
	女	69	64	-	30	34	-
民國104年 2015	計	112	105	1	58	46	-
	男	47	45	1	31	13	-
	女	65	60	-	27	33	-
民國105年 2016	計	114	107	1	57	49	-
	男	43	41	-	30	11	-
	女	71	66	1	27	38	-
民國106年 2017	計	112	106	1	56	49	-
	男	42	41	1	28	12	-
	女	70	65	-	28	37	-
民國107年 2018	計	111	106	1	58	47	-
	男	41	40	1	26	13	-
	女	70	66	-	32	34	-
民國108年 2019	計	112	109	1	57	51	-
	男	42	41	-	28	13	-
	女	70	68	1	29	38	-

資料來源：本所人事室。



# 職等別及性別分

單位：人

職工別					
合計	技工	工友	駕駛	其他	臨時人員
7	1	5	1	-	-
2	1	-	1	-	-
5	-	5	-	-	-
7	1	5	1	-	-
2	1	-	1	-	-
5	-	5	-	-	-
7	1	5	1	-	-
2	1	-	1	-	-
5	-	5	-	-	-
7	1	5	1	-	-
2	1	-	1	-	-
5	-	5	-	-	-
7	1	5	1	-	-
2	1	-	1	-	-
5	-	5	-	-	-
7	1	5	1	-	-
2	1	-	1	-	-
5	-	5	-	-	-
6	-	5	1	-	-
1	-	-	1	-	-
5	-	5	-	-	-
5	-	-	-	-	-
1	-	-	1	-	-
4	1	3	-	-	-
3	1	1	1	-	-
1	-	-	1	-	-
2	1	1	-	-	-

表 3-4 區公所現有

年底及性別	總計	平均年齡	24歲以下	25-29歲	30-34歲	
民國100年 2011	<b>計</b>	<b>107</b>	<b>45</b>	-	<b>2</b>	<b>10</b>
	男	54	48	-	-	2
	女	53	43	-	2	8
民國101年 2012	<b>計</b>	<b>107</b>	<b>46</b>	-	<b>3</b>	<b>5</b>
	男	53	48	-	-	-
	女	54	44	-	3	5
民國102年 2013	<b>計</b>	<b>105</b>	<b>46</b>	-	<b>1</b>	<b>6</b>
	男	46	49	-	-	-
	女	59	40	-	1	6
民國103年 2014	<b>計</b>	<b>106</b>	<b>46</b>	-	<b>1</b>	<b>8</b>
	男	42	49	-	-	-
	女	64	44	-	1	8
民國104年 2015	<b>計</b>	<b>105</b>	<b>46</b>	-	<b>1</b>	<b>9</b>
	男	45	48	-	-	-
	女	60	44	-	1	9
民國105年 2016	<b>計</b>	<b>107</b>	<b>45</b>	-	<b>2</b>	<b>10</b>
	男	41	46	-	-	-
	女	66	45	-	2	10
民國106年 2017	<b>計</b>	<b>106</b>	<b>46</b>	-	<b>1</b>	<b>8</b>
	男	41	49	-	-	-
	女	65	44	-	1	8
民國107年 2018	<b>計</b>	<b>106</b>	<b>46</b>	-	<b>3</b>	<b>7</b>
	男	40	50	-	-	-
	女	66	44	-	3	7
民國108年 2019	<b>計</b>	<b>109</b>	<b>47</b>	-	<b>3</b>	<b>6</b>
	男	41	50	-	-	-
	女	68	45	-	3	6

資料來源：本所人事室。

# 職員數—按年齡分

單位:人

35-39歲	40-44歲	45-49歲	50-54歲	55-59歲	60-64歲	65歲以上
13	24	19	28	9	2	-
5	11	12	17	5	2	-
8	13	7	11	4	-	-
14	22	27	23	13	-	-
6	9	17	13	8	-	-
8	13	10	10	5	-	-
16	21	26	24	7	4	-
4	7	14	15	4	2	-
12	14	12	9	3	2	-
17	16	24	29	8	3	-
5	5	12	14	4	2	-
12	11	12	15	4	1	-
12	22	19	28	12	2	-
3	8	11	15	7	1	-
9	14	8	13	5	1	-
13	24	19	28	9	2	-
4	8	7	16	4	2	-
9	16	12	12	5	-	-
11	23	25	24	12	2	-
3	7	9	15	5	2	-
8	16	16	9	7	-	-
8	23	24	22	16	3	-
3	6	9	13	7	2	-
5	17	15	9	9	1	-
13	21	19	26	19	2	-
3	5	8	16	8	1	-
10	16	11	10	11	1	-

表 3-5 區公所現有

年底及性別		總計	研究所		
			博士	碩士	
民國100年	2011	計	107	1	11
		男	54	1	5
		女	53	-	6
民國101年	2012	計	107	1	11
		男	53	1	5
		女	54	-	6
民國102年	2013	計	105	1	13
		男	46	1	6
		女	59	-	7
民國103年	2014	計	106	1	12
		男	42	1	5
		女	64	-	7
民國104年	2015	計	105	-	14
		男	45	-	6
		女	60	-	8
民國105年	2016	計	107	-	13
		男	41	-	4
		女	66	-	9
民國106年	2017	計	106	-	14
		男	41	-	4
		女	65	-	10
民國107年	2018	計	106	-	15
		男	40	-	4
		女	66	-	11
民國108年	2019	計	109	-	16
		男	41	-	5
		女	68	-	11

資料來源：本所人事室。

## 職員數—按教育程度分

單位：人

大學畢業 (含軍警校有學位者)	專科畢業	高中(職)畢業	國(初)中以下
42	36	17	-
22	17	9	-
20	19	8	-
44	35	16	-
20	18	9	-
24	17	7	-
43	35	13	-
16	17	6	-
27	18	7	-
48	32	13	-
16	14	6	-
32	18	7	-
52	30	9	-
19	15	5	-
33	15	4	-
56	30	8	-
19	14	4	-
37	16	4	-
53	31	8	-
22	11	4	-
31	20	4	-
57	27	7	-
22	11	3	-
35	16	4	-
61	26	6	-
24	10	2	-
37	16	4	-

表 3-6 里長選舉概況

屆及里別	選舉日期	選舉人數 (人)	投票數 (票)	投票率(% (投票數/ 選舉人數) *100	候選人數 (人)	當選人		
						姓名	年齡	性別
第一屆	099.11.27	272,743	191,695	70.28%	179			
第二屆	103.11.29	276,095	179,265	64.93%	160			
第三屆	107.11.24	278,138	197,893	71.76%	170			
鼎金里	107.11.24	3,745	2,512	67.08%	1	高豐麟	62	男
鼎盛里	107.11.24	7,112	4,712	66.25%	3	謝有清	67	男
鼎強里	107.11.24	3,775	2,506	66.38%	1	林國石	63	男
鼎力里	107.11.24	3,530	2,369	67.11%	1	沈巽榮	67	男
鼎西里	107.11.24	6,774	4,804	70.92%	1	林秀英	60	女
鼎中里	107.11.24	3,280	2,511	76.55%	3	李水發	61	男
鼎泰里	107.11.24	19,562	13,340	68.19%	1	張吉雄	73	男
本館里	107.11.24	8,155	5,916	72.54%	2	簡明鎮	62	男
本和里	107.11.24	6,690	4,811	71.91%	2	陳文旗	52	男
本文里	107.11.24	1,914	1,509	78.84%	3	郭和成	77	男
本武里	107.11.24	1,582	1,181	74.65%	2	吳阿吉	67	男
本元里	107.11.24	4,906	3,494	71.22%	3	沈建宏	49	男
本安里	107.11.24	4,222	3,061	72.50%	2	林幸福	58	男
本上里	107.11.24	4,406	3,210	72.86%	5	詹鶴	63	男
本揚里	107.11.24	6,900	5,074	73.54%	4	蘇永樹	65	男
寶獅里	107.11.24	3,452	2,315	67.06%	1	林昆明	53	男
寶德里	107.11.24	4,800	3,480	72.50%	2	潘進派	62	男
寶泰里	107.11.24	3,714	2,648	71.30%	2	黃正助	70	男
寶興里	107.11.24	6,243	4,447	71.23%	2	許慶銘	68	男
寶中里	107.11.24	2,875	2,176	75.69%	3	陳劉碧月	67	女
寶華里	107.11.24	2,917	2,077	71.20%	1	葉護謹	61	男
寶國里	107.11.24	7,261	5,248	72.28%	3	盧鴻楠	69	男
寶民里	107.11.24	2,922	2,069	70.81%	2	陳詩椿	58	男
寶慶里	107.11.24	2,558	1,871	73.14%	2	張全仁	60	男
寶業里	107.11.24	5,007	3,490	69.70%	1	林煥然	44	男
寶盛里	107.11.24	4,677	3,474	74.28%	2	任天霸	61	男
寶安里	107.11.24	6,584	4,591	69.73%	2	黃柏澤	50	男

資料來源：本所民政課

表 3-6 里長選舉概況(續1)

屆及里別	選舉日期	選舉人數 (人)	投票數 (票)	投票率(%) (投票數/ 選舉人數) *100	候選人數 (人)	當選人		
						姓名	年齡	性別
寶龍里	107.11.24	3,927	2,850	72.57%	1	黃美琴	61	女
寶珠里	107.11.24	6,007	3,535	58.85%	3	陳榮增	61	男
寶玉里	107.11.24	7,620	5,605	73.56%	3	黃昱傑	44	男
灣子里	107.11.24	3,658	2,518	68.84%	3	葉建志	49	男
灣愛里	107.11.24	2,904	1,954	67.29%	2	李永貴	63	男
灣中里	107.11.24	5,072	3,460	68.22%	2	楊宏明	54	男
灣華里	107.11.24	2,539	1,784	70.26%	2	高素女	60	女
灣勝里	107.11.24	1,827	1,400	76.63%	2	陳金櫃	64	女
灣利里	107.11.24	3,051	2,347	76.93%	3	郭峻毅	63	男
灣復里	107.11.24	3,429	2,406	70.17%	1	吳國清	47	男
正興里	107.11.24	10,938	7,494	68.51%	3	沈秀玲	53	女
正順里	107.11.24	3,719	2,552	68.62%	1	黃冠惠	45	女
灣興里	107.11.24	1,829	1,278	69.87%	2	張文青	59	男
灣成里	107.11.24	2,177	1,701	78.14%	2	陳淑美	55	女
安康里	107.11.24	2,687	1,770	65.87%	2	孫啟哲	78	男
安寧里	107.11.24	1,775	1,290	72.68%	1	郭海定	67	男
安吉里	107.11.24	4,249	3,101	72.98%	2	王淑美	56	女
安發里	107.11.24	4,237	3,142	74.16%	1	蔡明德	67	男
安東里	107.11.24	2,748	2,088	75.98%	2	林添祥	68	男
達德里	107.11.24	1,263	948	75.06%	2	陳國枝	71	男
達明里	107.11.24	1,443	1,039	72.00%	1	張簡王玉珠	60	女
達仁里	107.11.24	1,431	1,094	76.45%	2	邱添富	60	男
達勇里	107.11.24	953	694	72.82%	1	黃新添	64	男
同德里	107.11.24	2,570	1,941	75.53%	3	許元成	76	男
德智里	107.11.24	2,099	1,612	76.80%	2	李明同	61	男
德仁里	107.11.24	1,836	1,281	69.77%	2	袁碧嬌	66	女
安生里	107.11.24	1,379	1,089	78.97%	2	周田雪嬌	74	女
德東里	107.11.24	774	623	80.49%	2	許玉秀	58	女
德行里	107.11.24	1,051	838	79.73%	1	郭麗香	71	女
精華里	107.11.24	1,431	1,059	74.00%	1	謝宛諮	30	女

表 3-6 里長選舉概況(續完)

屆及里別	選舉日期	選舉人數 (人)	投票數 (票)	投票率(% (投票數/ 選舉人數) *100	候選人數 (人)	當選人		
						姓名	年齡	性別
民享里	107.11.24	1,962	1,530	77.98%	3	林武吉	61	男
安宜里	107.11.24	2,965	2,329	78.55%	2	周黃俊宇	62	男
安泰里	107.11.24	3,649	2,771	75.94%	2	謝明學	60	男
安邦里	107.11.24	3,916	2,792	71.30%	2	黃崑山	67	男
十全里	107.11.24	1,604	1,183	73.75%	2	洪能通	65	男
十美里	107.11.24	1,730	1,228	70.98%	1	蔡灯能	63	男
德北里	107.11.24	1,738	1,304	75.03%	2	李仁祥	46	男
立誠里	107.11.24	667	523	78.41%	2	陳永進	65	男
立業里	107.11.24	956	757	79.18%	2	陳嫻羽	54	女
港東里	107.11.24	1,345	943	70.11%	1	張士賢	56	男
港新里	107.11.24	1,331	986	74.08%	3	林崇良	76	男
港西里	107.11.24	785	584	74.39%	2	閩興傳	59	男
博愛里	107.11.24	1,155	889	76.97%	1	鍾秋美	60	女
博惠里	107.11.24	3,905	2,933	75.11%	3	黃玉鄰	66	男
長明里	107.11.24	1,038	783	75.43%	2	林練丁	56	男
建東里	107.11.24	1,139	795	69.80%	3	陳建藏	63	男
興德里	107.11.24	1,692	1,238	73.17%	3	陳國欽	69	男
鳳南里	107.11.24	846	677	80.02%	1	王進祿	62	男
鳳北里	107.11.24	1,367	1,107	80.98%	2	鄭健村	69	男
德西里	107.11.24	734	586	79.84%	1	林財旺	57	男
豐裕里	107.11.24	2,393	1,768	73.88%	2	謝錫元	40	男
川東里	107.11.24	1,196	886	74.08%	1	李明海	63	男
裕民里	107.11.24	1,212	963	79.46%	2	陳水榮	68	男
力行里	107.11.24	1,067	845	79.19%	1	李水池	72	男
千歲里	107.11.24	1,088	875	80.42%	2	許婉玲	39	女
立德里	107.11.24	1,106	892	80.65%	2	林平長	72	男
千北里	107.11.24	1,026	831	80.99%	2	黃林麗香	68	女
千秋里	107.11.24	1,975	1,506	76.25%	2	潘陳月英	64	女
安和里(補選)	108.01.05	2,365	1,233	52.14%	2	傅秋陽	65	男



表 3-7 鄰長遴聘概況

單位：鄰；人

年底及里別	里內 現有鄰數	年底鄰長人數			未遴聘 鄰數	本年異動(解遴聘)鄰長數		
		合計	男	女		合計	男	女
民國100年 2011	1,744	1,741	791	950	3	386	139	247
民國101年 2012	1,744	1,733	775	958	11	60	22	38
民國102年 2013	1,744	1,732	766	966	12	61	23	38
民國103年 2014	1,743	1,732	745	987	11	125	44	81
民國104年 2015	1,734	1,734	748	986	-	312	140	172
民國105年 2016	1,734	1,729	746	983	4	67	22	45
民國106年 2017	1,734	1,730	722	1,008	4	96	42	54
民國107年 2018	1,734	1,727	713	1,014	7	66	23	43
民國108年 2019	1,734	1,728	705	1,023	6	346	126	220
鼎金里	17	17	10	7	-	2	-	2
鼎盛里	28	28	10	18	-	1	1	-
鼎強里	20	20	9	11	-	3	2	1
鼎力里	19	19	1	18	-	-	-	-
鼎西里	29	29	9	20	-	3	1	2
鼎中里	18	18	10	8	-	-	-	-
鼎泰里	74	72	25	47	2	3	1	2
本館里	33	33	16	17	-	5	3	2
本和里	26	26	6	20	-	15	3	12
本文里	17	17	6	11	-	2	1	1
本武里	14	14	6	8	-	2	2	-
本元里	24	24	7	17	-	20	7	13
本安里	21	21	5	16	-	5	2	3
本上里	20	20	8	12	-	13	4	9
本揚里	32	32	13	19	-	1	1	-
寶獅里	26	26	6	20	-	1	-	1
寶德里	28	28	16	12	-	6	3	3

資料來源：本所民政課。

表 3-7 鄰長遴聘概況(續1)

單位：鄰：人

年底及里別	里內 現有鄰數	年底鄰長人數			未遴聘 鄰數	本年異動(解遴聘)鄰長數		
		合計	男	女		合計	男	女
寶泰里	20	20	5	15	-	1	-	1
寶興里	32	32	13	19	-	27	11	16
寶中里	20	20	8	12	-	-	-	-
寶華里	16	16	5	11	-	-	-	-
寶國里	30	30	15	15	-	4	1	3
寶民里	16	16	6	10	-	1	-	1
寶慶里	17	17	6	11	-	12	4	8
寶業里	25	25	17	8	-	-	-	-
寶盛里	18	18	9	9	-	-	-	-
寶安里	26	26	10	16	-	1	-	1
寶龍里	24	24	10	14	-	2	-	2
寶珠里	37	37	19	18	-	4	3	1
寶玉里	30	30	11	19	-	20	8	12
灣子里	17	17	12	5	-	2	1	1
灣愛里	26	26	13	13	-	3	1	2
灣中里	26	26	13	13	-	5	3	2
灣華里	16	15	7	8	1	1	1	-
灣勝里	18	18	11	7	-	1	-	1
灣利里	29	29	13	16	-	13	3	10
灣復里	19	19	9	10	-	-	-	-
正興里	36	36	14	22	-	2	1	1
正順里	17	17	5	12	-	-	-	-
灣興里	14	14	9	5	-	1	-	1
灣成里	15	15	6	9	-	4	1	3
安康里	26	26	6	20	-	2	-	2
安寧里	20	20	8	12	-	4	-	4
安吉里	25	25	7	18	-	4	2	2
安發里	22	22	10	12	-	2	2	-

表 3-7 鄰長遴聘概況(續2)

單位：鄰：人

年底及里別	里內 現有鄰數	年底鄰長人數			未遴聘 鄰數	本年異動(解遴聘)鄰長數		
		合計	男	女		合計	男	女
安東里	23	22	8	14	1	18	5	13
安和里	21	21	12	9	-	2	2	-
達德里	14	14	4	10	-	5	1	4
達明里	15	15	6	9	-	1	1	-
達仁里	14	14	5	9	-	-	-	-
達勇里	10	10	5	5	-	-	-	-
同德里	19	19	10	9	-	2	1	1
德智里	21	21	7	14	-	7	2	5
德仁里	19	19	4	15	-	2	-	2
安生里	15	15	3	12	-	-	-	-
德東里	12	12	8	4	-	-	-	-
德行里	13	13	9	4	-	-	-	-
精華里	20	20	8	12	-	-	-	-
民享里	25	25	10	15	-	7	3	4
安宜里	25	25	8	17	-	16	4	12
安泰里	31	31	13	18	-	26	11	15
安邦里	19	19	5	14	-	1	-	1
十全里	10	10	2	8	-	8	2	6
十美里	14	14	-	14	-	-	-	-
德北里	16	16	8	8	-	6	4	2
立誠里	9	9	4	5	-	-	-	-
立業里	12	12	4	8	-	10	4	6
港東里	16	16	5	11	-	-	-	-
港新里	13	13	5	8	-	1	-	1
港西里	10	10	4	6	-	1	-	1
博愛里	13	13	5	8	-	-	-	-
博惠里	32	32	14	18	-	7	3	4
長明里	12	12	7	5	-	-	-	-

表 3-7 鄰長遴聘概況(續完)

單位：鄰；人

年底及里別	里內 現有鄰數	年底鄰長人數			未遴聘 鄰數	本年異動(解遴聘)鄰長數		
		合計	男	女		合計	男	女
建東里	10	10	4	6	-	2	1	1
興德里	14	14	10	4	-	-	-	-
鳳南里	14	14	9	5	-	1	1	-
鳳北里	19	18	8	10	1	-	-	-
德西里	10	9	7	2	1	-	-	-
豐裕里	24	24	6	18	-	20	5	15
川東里	12	12	4	8	-	-	-	-
裕民里	10	10	3	7	-	-	-	-
力行里	13	13	11	2	-	-	-	-
千歲里	12	12	6	6	-	5	3	2
立德里	14	14	4	10	-	-	-	-
千北里	10	10	5	5	-	-	-	-
千秋里	16	16	5	11	-	-	-	-

表 3-8 鄰長異動概況

單位：鄰；人

年底及里別	應有鄰數	當年底實有鄰長數	當年底實有鄰長數與現有鄰長數不符原因						當月行政區域調整增加鄰數	備註
			合計	空鄰	未補聘	死亡未補聘	任期屆滿未遴聘	其他		
民國100年 2011	1,744	1,741	3	3	-	-	-	-	-	
民國101年 2012	1,744	1,733	11	11	-	-	-	-	-	
民國102年 2013	1,744	1,732	12	12	-	-	-	-	-	
民國103年 2014	1,743	1,732	11	11	-	-	-	-	-	
民國104年 2015	1,734	1,734	-	-	-	-	-	-	-	
民國105年 2016	1,734	1,729	5	3	1	1	-	-	-	
民國106年 2017	1,734	1,730	4	1	2	1	-	-	-	
民國107年 2018	1,734	1,727	7	-	7	-	-	-	-	
民國108年 2019	1,734	1,728	6	2	4	-	-	-	-	
鼎金里	17	17	-	-	-	-	-	-	-	
鼎盛里	28	28	-	-	-	-	-	-	-	
鼎強里	20	20	-	-	-	-	-	-	-	
鼎力里	19	19	-	-	-	-	-	-	-	
鼎西里	29	29	-	-	-	-	-	-	-	
鼎中里	18	18	-	-	-	-	-	-	-	
鼎泰里	74	72	2	-	2	-	-	-	-	
本館里	33	33	-	-	-	-	-	-	-	
本和里	26	26	-	-	-	-	-	-	-	
本文里	17	17	-	-	-	-	-	-	-	
本武里	14	14	-	-	-	-	-	-	-	
本元里	24	24	-	-	-	-	-	-	-	
本安里	21	21	-	-	-	-	-	-	-	
本上里	20	20	-	-	-	-	-	-	-	
本揚里	32	32	-	-	-	-	-	-	-	
寶獅里	26	26	-	-	-	-	-	-	-	
寶德里	28	28	-	-	-	-	-	-	-	

資料來源：本所民政課。

表 3-8 鄰長異動概況(續1)

單位：鄰：人

年底及里別	應有鄰數	當年底實有鄰長數	當年底實有鄰長數與現有鄰長數不符原因						當月行政區域調整增加鄰數	備註
			合計	空鄰	未補聘	死亡未補聘	任期屆滿未遴聘	其他		
寶泰里	20	20	-	-	-	-	-	-	-	
寶興里	32	32	-	-	-	-	-	-	-	
寶中里	20	20	-	-	-	-	-	-	-	
寶華里	16	16	-	-	-	-	-	-	-	
寶國里	30	30	-	-	-	-	-	-	-	
寶民里	16	16	-	-	-	-	-	-	-	
寶慶里	17	17	-	-	-	-	-	-	-	
寶業里	25	25	-	-	-	-	-	-	-	
寶盛里	18	18	-	-	-	-	-	-	-	
寶安里	26	26	-	-	-	-	-	-	-	
寶龍里	24	24	-	-	-	-	-	-	-	
寶珠里	37	37	-	-	-	-	-	-	-	
寶玉里	30	30	-	-	-	-	-	-	-	
灣子里	17	17	-	-	-	-	-	-	-	
灣愛里	26	26	-	-	-	-	-	-	-	
灣中里	26	26	-	-	-	-	-	-	-	
灣華里	16	15	1	-	1	-	-	-	-	
灣勝里	18	18	-	-	-	-	-	-	-	
灣利里	29	29	-	-	-	-	-	-	-	
灣復里	19	19	-	-	-	-	-	-	-	
正興里	36	36	-	-	-	-	-	-	-	
正順里	17	17	-	-	-	-	-	-	-	
灣興里	14	14	-	-	-	-	-	-	-	
灣成里	15	15	-	-	-	-	-	-	-	
安康里	26	26	-	-	-	-	-	-	-	
安寧里	20	20	-	-	-	-	-	-	-	
安吉里	25	25	-	-	-	-	-	-	-	
安發里	22	22	-	-	-	-	-	-	-	

表 3-8 鄰長異動概況(續2)

單位：鄰：人

年底及里別	應有鄰數	當年底實有鄰長數	當年底實有鄰長數與現有鄰長數不符原因						當月行政區域調整增加鄰數	備註
			合計	空鄰	未補聘	死亡未補聘	任期屆滿未遴聘	其他		
安東里	23	22	1	-	1	-	-	-	-	
安和里	21	21	-	-	-	-	-	-	-	
達德里	14	14	-	-	-	-	-	-	-	
達明里	15	15	-	-	-	-	-	-	-	
達仁里	14	14	-	-	-	-	-	-	-	
達勇里	10	10	-	-	-	-	-	-	-	
同德里	19	19	-	-	-	-	-	-	-	
德智里	21	21	-	-	-	-	-	-	-	
德仁里	19	19	-	-	-	-	-	-	-	
安生里	15	15	-	-	-	-	-	-	-	
德東里	12	12	-	-	-	-	-	-	-	
德行里	13	13	-	-	-	-	-	-	-	
精華里	20	20	-	-	-	-	-	-	-	
民享里	25	25	-	-	-	-	-	-	-	
安宜里	25	25	-	-	-	-	-	-	-	
安泰里	31	31	-	-	-	-	-	-	-	
安邦里	19	19	-	-	-	-	-	-	-	
十全里	10	10	-	-	-	-	-	-	-	
十美里	14	14	-	-	-	-	-	-	-	
德北里	16	16	-	-	-	-	-	-	-	
立誠里	9	9	-	-	-	-	-	-	-	
立業里	12	12	-	-	-	-	-	-	-	
港東里	16	16	-	-	-	-	-	-	-	
港新里	13	13	-	-	-	-	-	-	-	
港西里	10	10	-	-	-	-	-	-	-	
博愛里	13	13	-	-	-	-	-	-	-	
博惠里	32	32	-	-	-	-	-	-	-	
長明里	12	12	-	-	-	-	-	-	-	

表 3-8 鄰長異動概況(續完)

單位：鄰；人

年底及里別	應有鄰數	當年底實有鄰長數	當年底實有鄰長數與現有鄰長數不符原因						當月行政區域調整增加鄰數	備註
			合計	空鄰	未補聘	死亡未補聘	任期屆滿未遞聘	其他		
建東里	10	10	-	-	-	-	-	-	-	-
興德里	14	14	-	-	-	-	-	-	-	-
鳳南里	14	14	-	-	-	-	-	-	-	-
鳳北里	19	18	1	1	-	-	-	-	-	-
德西里	10	9	1	1	-	-	-	-	-	-
豐裕里	24	24	-	-	-	-	-	-	-	-
川東里	12	12	-	-	-	-	-	-	-	-
裕民里	10	10	-	-	-	-	-	-	-	-
力行里	13	13	-	-	-	-	-	-	-	-
千歲里	12	12	-	-	-	-	-	-	-	-
立德里	14	14	-	-	-	-	-	-	-	-
千北里	10	10	-	-	-	-	-	-	-	-
千秋里	16	16	-	-	-	-	-	-	-	-



## 肆、農林漁牧

表 4-1 耕地

年底別	總計		
		合計	小計
民國103年 2014	29.27	24.63	20.07
民國104年 2015	29.27	24.63	20.07
民國105年 2016	29.27	24.63	20.18
民國106年 2017	29.27	24.63	20.38
民國107年 2018	29.27	24.63	20.38
民國108年 2019	29.27	24.63	20.33

資料來源：行政院農業委員會、高雄市政府農業局

# 面積

單位：公頃

耕作地				長期耕作地	長期休閒地
短期耕作地					
水稻	水稻以外之短期作	短期休閒			
10.19	2.06	7.82	4.56	4.64	
10.19	2.06	7.82	4.56	4.64	
9.62	1.78	8.78	4.45	4.64	
9.62	1.76	9.00	4.25	4.64	
8.27	1.78	10.33	4.25	4.64	
7.00	1.78	11.55	4.30	4.64	

## 伍、工商業及區建設

表 5-1 營運中

年底別	總計	食品	飲料及菸草 製造業	紡織業	成衣及服飾品 製造業	皮革、毛皮及 其製品製造業
民國100年 2011	...	...	...	...	...	...
民國101年 2012	303	34	1	2	8	2
民國102年 2013	296	38	1	2	8	2
民國103年 2014	295	41	1	2	8	2
民國104年 2015	275	42	1	2	7	2
民國105年 2016	...	...	...	...	...	...
民國106年 2017	268	41	1	3	7	2
民國107年 2018	264	44	1	3	7	2

資料來源：經濟部。

備註：100年及105年因逢工商及服務業普查年停辦工廠校正暨營運調查，故無資料。

## 工廠家數

單位：家

木竹製品 製造業	紙漿、紙及 紙製品製造 業	印刷及資料 儲存媒體 複製業	石油及煤製 品製造業	化學材料 製造業	化學製品 製造業	藥品及醫用 化學製品製 造業	橡膠製品 製造業
...	...	...	...	...	...	...	...
4	3	37	-	-	11	3	1
3	2	41	-	-	11	3	1
3	2	38	-	-	12	3	1
3	2	36	-	-	12	3	1
...	...	...	...	...	...	...	...
3	2	36	-	-	11	3	1
3	2	36	-	-	11	3	1

表 5-1 營運中

年底別	塑膠製品 製造業	非金屬礦物 製品製造業	基本金屬 製造業	金屬製品 製造業	電子零 組件製造業	電腦、電子產 品及光學製品 製造業
民國100年 2011	...	...	...	...	...	...
民國101年 2012	14	3	2	33	10	13
民國102年 2013	14	3	2	33	9	10
民國103年 2014	13	2	2	33	9	12
民國104年 2015	14	3	2	28	9	11
民國105年 2016	...	...	...	...	...	...
民國106年 2017	14	1	2	31	9	10
民國107年 2018	13	1	1	28	7	10

## 工廠家數(續)

單位：家

電力設備 製造業	機械設備 製造業	汽車及其零件 製造業	其他運輸工 具 及其零件 製造業	家具 製造業	其他 製造業	產業用機械 設備維修及 安裝業	非製造業
...	...	...	...	...	...	...	...
14	75	5	9	1	15	3	-
13	68	5	10	1	13	3	-
13	68	5	9	1	12	3	-
9	60	5	10	-	10	3	-
...	...	...	...	...	...	...	...
9	55	4	10	-	10	3	-
9	55	3	11	-	10	3	-



表 5-2 自來水供水普及率

年底別	人數 (人)			供水普及率 B/A*100 (%)
	行政區域人數 (A)	供水區域人數	實際供水人數 (B)	
民國100年 2011	352,159	352,159	351,209	99.73
民國101年 2012	349,710	349,710	348,836	99.75
民國102年 2013	348,488	348,488	347,651	99.76
民國103年 2014	347,619	347,619	346,820	99.77
民國104年 2015	346,169	346,169	345,166	99.71
民國105年 2016	344,888	344,888	343,915	99.72
民國106年 2017	343,243	343,243	342,214	99.70
民國107年 2018	340,913	340,913	340,485	99.87
民國108年 2019	339,269	339,269	338,838	99.87

資料來源：臺灣省自來水公司第七區管理處。

## 陸、金融財稅

表 6-1 歲入預決算－按來源別分

年度別	1.預算								
	總計	稅課收入	罰款及賠償收入	規費收入	財產收入	營業盈餘及事業收入	補助收入	捐獻及贈與收入	其他收入
民國100年 2011	3,950	-	-	602	2,528	-	770	-	50
民國101年 2012	3,265	-	-	687	2,528	-	-	-	50
民國102年 2013	3,714	-	-	687	2,528	-	449	-	50
民國103年 2014	3,873	-	-	696	2,528	-	449	-	200
民國104年 2015	14,931	-	-	696	2,798	-	919	10,000	518
民國105年 2016	12,978	-	-	696	2,293	-	4,921	4,450	618
民國106年 2017	12,773	-	-	725	2,473	-	449	8,900	226
民國107年 2018	8,332	-	-	766	2,411	-	449	4,450	256
民國108年 2019	11,363	-	-	773	2,434	-	3,000	4,850	306

資料來源：本所會計室。

表 6-1 歲入預決算－按來源別分(續)

年度別	2.決算								
	總計	稅課收入	罰款及賠償收入	規費收入	財產收入	營業盈餘及事業收入	補助收入	捐獻及贈與收入	其他收入
民國100年 2011	3,106	-	-	568	2,518	-	-	-	20
民國101年 2012	3,670	-	4	680	2,494	-	-	-	492
民國102年 2013	4,084	-	-	694	2,511	-	448	-	431
民國103年 2014	5,323	-	26	627	2,489	-	449	-	1,732
民國104年 2015	15,115	-	27	689	2,631	-	917	10,000	851
民國105年 2016	12,424	-	67	658	2,431	-	4,305	4,450	513
民國106年 2017	12,990	-	105	735	2,455	-	449	8,900	346
民國107年 2018	8,308	-	12	744	2,334	-	449	4,450	319
民國108年 2019	11,443	-	143	735	2,482	-	3,000	4,850	233

表 6-2 歲出預決算

1.預算									
年度別	總計	政權行使 支出	行政 支出	民政支出	財務 支出	教育 支出	文化 支出	農業 支出	工業 支出
民國100年 2011	264,027	-	-	245,984	-	-	-	-	-
民國101年 2012	264,440	-	-	247,099	-	-	-	-	-
民國102年 2013	255,424	-	-	238,283	-	-	-	-	-
民國103年 2014	251,596	-	-	236,077	-	-	-	-	-
民國104年 2015	261,126	-	-	233,769	-	-	-	-	-
民國105年 2016	269,908	-	-	241,156	-	-	-	-	-
民國106年 2017	265,855	-	-	239,003	-	-	-	-	-
民國107年 2018	291,223	-	-	237,209	-	-	-	-	-
民國108年 2019	306,564	-	-	240,613	-	-	-	-	-

資料來源：本所會計室。

備註：基層建設小型工程預算於民國104年起改列交通支出。

## 一按政事別分

單位：新臺幣千元

交通支出	其他經濟 服務支出	社會保險 支出	社會救助 支出	福利服務 支出	社區發展 支出	環境保護 支出	退休撫卹 給付支出	第二 預備金	其他支出
-	-	-	-	-	-	-	13,742	-	4,301
-	-	-	-	-	-	-	14,530	-	2,811
-	-	-	-	-	-	-	10,723	-	6,418
-	-	-	-	-	-	-	9,163	-	6,356
13,190	-	-	-	-	-	-	9,492	-	4,675
14,340	-	-	-	-	-	-	11,446	-	2,966
9,720	-	-	-	-	-	-	9,575	2,503	5,054
9,007	-	-	-	-	-	-	38,970	-	6,037
22,233	-	-	-	-	-	-	37,847	-	5,871

表 6-2 歲出預決算

2.決算									
年度別	總計	政權行使 支出	行政 支出	民政支出	財務 支出	教育 支出	文化 支出	農業 支出	工業 支出
民國100年 2011	250,513	-	-	233,456	-	-	-	-	-
民國101年 2012	255,138	-	-	238,301	-	-	-	-	-
民國102年 2013	249,589	-	-	232,448	-	-	-	-	-
民國103年 2014	247,213	-	-	231,694	-	-	-	-	-
	-								
民國104年 2015	253,563	-	-	228,130	-	-	-	-	-
民國105年 2016	261,290	-	-	234,818	-	-	-	-	-
民國106年 2017	261,747	-	-	235,903	-	-	-	-	-
民國107年 2018	286,969	-	-	233,094	-	-	-	-	-
民國108年 2019	301,412	-	-	236,205	-	-	-	-	-

一按政事別分(續)

單位：新臺幣千元

交通支出	其他經濟 服務支出	社會保險 支出	社會救助 支出	福利服務 支出	社區發展 支出	環境保護 支出	退休撫卹 給付支出	第二 預備金	其他支出
-	-	-	-	-	-	-	13,742	-	3,315
-	-	-	-	-	-	-	14,530	-	2,307
-	-	-	-	-	-	-	10,723	-	6,418
-	-	-	-	-	-	-	9,163	-	6,356
11,266	-	-	-	-	-	-	9,492	-	4,675
12,060	-	-	-	-	-	-	11,446	-	2,966
8,713	-	-	-	-	-	-	9,575	2,503	5,053
8,868	-	-	-	-	-	-	38,970	-	6,037
21,541	-	-	-	-	-	-	37,847	-	5,819



表 6-3 區公所經費預算

年度別	類別	總計	行政管理	業務管理
民國100年 2011	預算數	264,027	158,024	68,067
	決算數	250,513	153,018	64,460
民國101年 2012	預算數	264,440	166,825	66,274
	決算數	255,138	163,727	64,054
民國102年 2013	預算數	255,424	161,226	65,057
	決算數	249,589	158,999	62,776
民國103年 2014	預算數	251,596	160,875	63,212
	決算數	247,213	159,443	60,670
民國104年 2015	預算數	261,126	160,942	72,827
	決算數	253,563	157,332	70,798
民國105年 2016	預算數	269,908	160,557	80,599
	決算數	261,290	158,078	76,740
民國106年 2017	預算數	265,855	159,463	82,043
	決算數	261,747	159,227	79,179
民國107年 2018	預算數	291,223	161,891	75,318
	決算數	286,969	160,553	72,541
民國108年 2019	預算數	306,564	165,155	75,458
	決算數	301,412	163,115	73,090

資料來源：本所會計室。

## 數額—按工作計畫別分

單位：新臺幣千元

廳舍修建	小型工程	退撫金	災害準備金	公務人員待遇福利
-	19,893	13,742	1,180	3,121
-	15,978	13,742	194	3,121
-	14,000	14,530	799	2,012
-	10,520	14,530	295	2,012
-	12,000	10,723	-	6,418
-	10,673	10,723	-	6,418
-	11,990	9,163	202	6,154
-	11,581	9,163	202	6,154
-	13,190	9,492	700	3,975
-	11,266	9,492	700	3,975
-	14,340	11,446	100	2,866
-	12,060	11,446	100	2,866
-	9,720	9,575	2,553	2,501
-	8,712	9,575	2,553	2,501
-	9,007	38,970	434	5,603
-	8,868	38,970	434	5,603
-	22,233	37,847	3,962	1,909
-	21,541	37,847	3,910	1,909

表6-4 區公所經費預算

年度別	類別	總計	經	
			人事費	業務費
民國100年 2011	預算數	264,027	118,211	23,418
	決算數	250,513	115,072	18,536
民國101年 2012	預算數	264,440	116,005	33,357
	決算數	255,138	115,927	29,342
民國102年 2013	預算數	255,424	111,872	30,861
	決算數	249,589	111,849	28,177
民國103年 2014	預算數	251,596	110,108	29,339
	決算數	247,213	110,108	27,322
民國104年 2015	預算數	261,126	108,906	35,943
	決算數	253,563	108,907	30,797
民國105年 2016	預算數	269,908	109,685	47,113
	決算數	261,290	109,685	41,417
民國106年 2017	預算數	265,855	107,480	90,968
	決算數	261,747	107,480	88,133
民國107年 2018	預算數	291,223	140,039	89,844
	決算數	286,969	140,039	85,974
民國108年 2019	預算數	306,564	138,490	96,284
	決算數	301,412	138,463	92,048

資料來源：本所會計室。

## 數額—按用途別科目分

單位：新臺幣千元

常 門			資 本 門		
獎補助費	債務費	預備金	設備及投資	獎補助費	預備金
98,460	-	250	23,688	-	-
97,200	-	-	19,705	-	-
100,485	-	200	14,393	-	-
98,956	-	-	10,913	-	-
100,504	-	-	12,187	-	-
98,703	-	-	10,860	-	-
99,989	-	-	12,160	-	-
98,032	-	-	11,751	-	-
102,933	-	-	13,344	-	-
102,440	-	-	11,419	-	-
97,713	-	-	15,397	-	-
97,189	-	-	12,999	-	-
54,223	-	-	13,184	-	-
54,048	-	-	12,086	-	-
50,577	-	-	10,763	-	-
50,363	-	-	10,593	-	-
50,577	-	-	21,213	-	-
50,374	-	-	20,527	-	-

# 柒、教育文化

表 7-1 境內國民

學年度及學校別	校數 (所)	教師數(人)			職員數(人)			班級數(班)			
		合計	男	女	合計	男	女	合計	七年級	八年級	九年級
100 學年 SY 2011	6	544	141	403	55	7	48	271	88	91	92
101 學年 SY 2012	6	729	187	542	73	10	63	343	115	112	116
102 學年 SY 2013	6	740	193	547	75	11	64	340	113	115	112
103 學年 SY 2014	6	733	191	542	71	12	59	329	101	113	115
104 學年 SY 2015	6	693	176	517	66	14	52	311	97	101	113
105 學年 SY 2016	6	638	168	470	66	18	48	285	87	97	101
106 學年 SY 2017	6	624	158	466	63	15	48	273	89	87	97
107 學年 SY 2018	6	600	151	449	62	15	47	261	85	89	87
108 學年 SY 2019	6	616	160	456	61	15	46	257	83	85	89
私立立志高中附設國中	1	-	-	-	-	-	-	16	6	5	5
鼎金國中	1	72	18	54	9	1	8	26	9	8	9
三民國中	1	105	30	75	12	4	8	40	11	14	15
民族國中	1	82	19	63	9	4	5	27	9	9	9
陽明國中	1	217	54	163	17	4	13	93	31	30	32
正興國中	1	140	39	101	14	2	12	55	17	19	19

資料來源：教育部、高雄市政府教育局。

## 中學概況

學生數(人)									上學年度畢業生數(人)		
合計			七年級		八年級		九年級				
計	男	女	男	女	男	女	男	女	合計	男	女
8,795	4,521	4,274	1,400	1,345	1,526	1,386	1,595	1,543	3,362	1,791	1,571
10,866	5,594	5,572	1,876	1,780	1,774	1,705	1,944	1,787	3,891	1,945	1,946
10,475	5,434	5,041	1,797	1,569	1,871	1,781	1,766	1,691	3,274	1,910	1,771
9,918	5,115	4,803	1,462	1,445	1,786	1,584	1,867	1,774	3,417	1,735	1,682
9,017	4,622	4,395	1,379	1,370	1,457	1,439	1,786	1,586	3,535	1,793	1,742
7,994	4,105	3,889	1,272	1,094	1,374	1,361	1,459	1,434	3,274	1,719	1,555
7,639	3,986	3,653	1,327	1,193	1,282	1,105	1,377	1,355	2,851	1,425	1,426
7,170	3,788	3,382	1,180	1,103	1,330	1,180	1,278	1,099	2,699	1,353	1,346
7,067	3,706	3,361	1,189	1,094	1,187	1,093	1,330	1,174	2,350	1,261	1,089
529	305	224	114	85	108	67	83	72	165	106	59
634	309	325	90	114	102	93	117	118	231	114	117
1,015	490	525	130	142	164	179	196	204	375	190	185
575	312	263	96	90	111	87	105	86	202	118	84
2,793	1,465	1,328	496	450	431	436	538	442	874	451	423
1,521	825	696	263	213	271	231	291	252	503	282	221

表 7-2 境內國民

學年度及學校別	校數(所)	教師數(人)			職員數(人)		
		合計	男	女	合計	男	女
100 學年 SY 2011	13	1,102	269	833	75	9	66
101 學年 SY 2012	13	1,065	253	812	74	11	63
102 學年 SY 2013	13	926	219	707	71	11	60
103 學年 SY 2014	14	1,115	265	850	82	11	71
104 學年 SY 2015	14	1,103	272	831	82	12	70
105 學年 SY 2016	14	1,059	266	793	88	12	76
106 學年 SY 2017	14	1,017	242	775	85	12	73
107 學年 SY 2018	14	1,032	252	780	85	12	73
108 學年 SY 2019	14	1,046	253	793	87	13	74
三民國小	1	47	14	33	6	4	2
鼎金國小	1	47	18	29	5	-	5
愛國國小	1	38	9	29	5	1	4
十全國小	1	67	15	52	5	-	5
正興國小	1	84	18	66	6	1	5
博愛國小	1	70	14	56	6	-	6
獅湖國小	1	98	21	77	8	-	8
民族國小	1	100	28	72	6	1	5
莊敬國小	1	89	21	68	7	-	7
光武國小	1	82	17	65	6	2	4
東光國小	1	129	35	94	9	2	7
河濱國小	1	31	8	23	5	-	5
陽明國小	1	123	26	97	9	2	7
河堤國小	1	41	9	32	4	-	4

資料來源：教育部、高雄市政府教育局。



## 小學概況

班級數(班)						
合計	一年級	二年級	三年級	四年級	五年級	六年級
669	103	100	109	110	123	124
644	95	104	102	108	112	123
541	82	83	90	90	97	99
611	95	96	98	107	104	111
600	95	99	99	98	110	103
600	91	98	96	102	102	111
566	92	89	93	95	99	98
572	105	91	86	93	97	100
574	101	106	90	84	95	98
26	4	5	4	3	5	5
26	6	5	3	4	4	4
17	3	3	3	2	3	3
36	6	7	5	5	6	7
47	8	10	7	8	7	7
33	6	6	5	5	5	6
57	10	10	10	8	9	10
56	10	10	9	8	9	10
50	8	9	8	7	9	9
48	9	9	8	7	8	7
72	12	14	11	11	12	12
13	3	2	2	2	2	2
69	12	12	11	10	12	12
24	4	4	4	4	4	4

表 7-2 境內國民

學年度及學校別	學生數(人)						
	合計			一年級		二年級	
	計	男	女	男	女	男	女
100 學年 SY 2011	19,021	9,976	9,045	1,457	1,282	1,426	1,230
101 學年 SY 2012	17,767	9,300	8,467	1,321	1,224	1,465	1,299
102 學年 SY 2013	14,338	7,502	6,836	1,117	1,007	1,134	1,031
103 學年 SY 2014	16,097	8,471	7,626	1,335	1,193	1,362	1,213
104 學年 SY 2015	15,637	8,212	7,425	1,295	1,221	1,323	1,206
105 學年 SY 2016	15,504	8,096	7,408	1,179	1,122	1,327	1,241
106 學年 SY 2017	14,779	7,747	7,032	1,259	1,119	1,154	1,103
107 學年 SY 2018	14,931	7,803	7,128	1,392	1,358	1,255	1,124
108 學年 SY 2019	14,995	7,783	7,212	1,359	1,305	1,384	1,356
三民國小	660	353	307	61	55	64	54
鼎金國小	629	328	301	74	59	58	57
愛國國小	357	170	187	28	30	30	31
十全國小	906	475	431	78	85	90	79
正興國小	1,203	629	574	106	89	118	124
博愛國小	860	448	412	77	77	74	78
獅湖國小	1,486	794	692	143	124	158	126
民族國小	1,445	748	697	137	134	123	126
莊敬國小	1,352	725	627	114	104	119	117
光武國小	1,267	646	621	116	123	110	112
東光國小	1,966	1,030	936	176	155	194	192
河濱國小	272	145	127	26	29	21	22
陽明國小	1,911	948	963	160	189	171	177
河堤國小	681	344	337	63	52	54	61

## 小學概況(續)

學生數(人)								上學年度畢業生數(人)		
三年級		四年級		五年級		六年級				
男	女	男	女	男	女	男	女	合計	男	女
1,521	1,460	1,613	1,521	1,927	1,690	2,032	1,862	3,635	1,559	1,776
1,449	1,239	1,516	1,452	1,618	1,541	1,931	1,712	3,884	2,030	1,854
1,227	1,109	1,273	1,081	1,332	1,253	1,419	1,355	3,193	1,689	1,504
1,321	1,198	1,466	1,330	1,459	1,253	1,528	1,439	3,166	1,622	1,544
1,363	1,198	1,323	1,211	1,448	1,335	1,460	1,254	2,957	1,521	1,436
1,352	1,208	1,393	1,220	1,373	1,261	1,472	1,356	2,766	1,487	1,279
1,311	1,212	1,322	1,173	1,359	1,200	1,342	1,225	2,776	1,448	1,328
1,148	1,086	1,320	1,200	1,324	1,163	1,364	1,197	2,569	1,347	1,222
1,253	1,100	1,150	1,087	1,308	1,198	1,329	1,166	2,574	1,372	1,202
56	47	44	38	64	56	64	57	118	57	61
39	40	49	50	60	48	48	47	110	54	56
30	27	26	31	31	32	25	36	80	41	39
65	63	79	60	81	66	82	78	118	67	51
118	75	87	99	98	99	102	88	170	92	78
73	63	73	63	73	64	78	67	123	64	59
123	120	106	113	135	104	129	105	273	146	127
120	119	110	104	125	104	133	110	257	146	111
108	99	103	91	133	116	148	100	244	126	118
114	98	100	92	106	102	100	94	248	130	118
171	145	146	148	163	158	180	138	295	163	132
23	10	31	15	19	23	25	28	50	25	25
157	141	138	128	161	170	161	158	388	211	177
56	53	58	55	59	56	54	60	100	50	50

捌、衛 生

表 8-1 醫療機構及其他醫事

年底別	總計	西醫師	中醫師	牙醫師	藥師	藥劑生	醫事檢驗師	醫事檢驗生	醫事放射師	醫事放射士	護理師	護士
民國100年 2011	5,262	911	108	288	558	109	210	3	96	8	2,254	396
民國101年 2012	5,434	924	114	304	557	107	202	3	99	8	2,433	377
民國102年 2013	5,552	941	116	323	582	100	212	3	99	8	2,430	379
民國103年 2014	5,805	979	126	338	580	110	222	2	99	8	2,586	363
民國104年 2015	5,982	1,020	136	337	597	105	227	3	99	6	2,619	373
民國105年 2016	6,123	1,064	139	336	590	101	235	2	106	4	2,739	332
民國106年 2017	6,348	1,112	140	352	602	105	248	2	109	4	2,856	305
民國107年 2018	6,558	1,158	142	358	606	106	242	2	110	4	2,973	303
民國108年 2019	6,697	1,203	152	368	624	105	246	1	109	4	2,969	299

資料來源：衛生福利部。

# 機構開(執)業醫事人員數

單位：人

助產師	助產士	鑲牙生	營養師	物理治療師	物理治療生	職能治療師	職能治療生	臨床心理師	諮商心理師	呼吸治療師	語言治療師	聽力師	牙體技術師	牙體技術生	驗光師	驗光生
-	6	1	29	74	61	46	4	14	33	41	8	3	1	-	-	-
-	5	1	28	74	61	33	4	8	38	39	6	4	4	1	-	-
-	5	1	30	84	61	41	5	14	41	43	9	5	11	9	-	-
-	4	1	35	97	52	45	6	15	36	44	8	4	28	17	-	-
-	4	1	37	118	46	51	6	16	44	49	11	3	50	24	-	-
-	3	1	35	123	44	57	3	19	47	47	15	4	53	24	-	-
-	2	1	38	149	44	59	4	18	44	49	15	4	63	22	1	-
-	1	1	44	158	38	65	3	20	44	51	15	3	82	23	2	4
-	1	1	45	149	38	67	2	19	43	49	15	3	83	23	30	49

表 8-2 公私立醫療

年底別	醫療院所家數			醫療院所病床數	醫院開放病床數									
	合計	醫院	診所		一般病床						合計	加護病床	燒傷病床	
					急性病床			慢性病床						
					急性一般病床	精神急性一般病床	慢性一般病床	精神慢性一般病床	慢性結核病床	漢生病病床				
民國100年 2011	469	14	455	2,649	1,578	1,537	41	-	-	-	-	798	153	13
民國101年 2012	476	13	463	2,665	1,563	1,522	41	-	-	-	-	798	153	13
民國102年 2013	472	12	460	2,662	1,543	1,502	41	-	-	-	-	793	153	13
民國103年 2014	502	12	490	2,751	1,572	1,531	41	-	-	-	-	805	152	13
民國104年 2015	503	12	491	2,764	1,581	1,540	41	-	-	-	-	779	146	13
民國105年 2016	496	12	484	2,802	1,599	1,558	41	-	-	-	-	762	142	13
民國106年 2017	504	11	493	2,798	1,588	1,547	41	-	-	-	-	752	142	8
民國107年 2018	507	11	496	2,964	1,628	1,587	41	-	-	-	-	779	147	8
民國108年 2019	507	11	496	3,011	1,628	1,587	41	-	-	-	-	787	147	8

資料來源：衛生福利部。

# 機構數及病床數

單位：家、床

醫院開放病床數											精神科日間照護人數(人)	診所病床數					醫院救護車(輛)
特殊病床												合計	觀察床	嬰兒床	血液透析床	產科病床	
嬰兒病床	急診觀察床	安寧病床	慢性呼吸照護病床	亞急性呼吸照護病床	急性結核病床	精神科加護病床	手術恢復床	嬰兒床	血液透析床	其他							
24	76	20	122	-	-	-	37	137	205	11	44	273	106	30	127	10	12
24	76	20	122	-	-	-	37	137	205	11	44	304	119	30	145	10	10
24	74	20	98	24	-	-	36	136	205	10	44	326	126	30	160	10	9
24	74	20	98	24	-	-	36	136	205	23	44	374	174	30	160	10	9
24	69	20	98	24	-	-	37	120	205	23	44	404	191	30	173	10	1
24	66	20	79	24	-	-	41	136	190	27	44	441	228	30	173	10	1
24	66	18	79	12	-	-	32	136	202	33	44	458	252	23	173	10	1
34	66	20	79	12	-	-	32	136	211	34	44	557	351	23	173	10	1
36	66	20	79	12	-	-	32	138	211	38	44	596	381	23	182	10	1



表 8-3 藥商家數

單位：家

年底別	總計	藥局	西藥商		中藥商		醫療器材商	
			販賣業	製造業	販賣業	製造業	販賣業	製造業
民國100年 2011	1,596	139	127	381	940	-	2	7
民國101年 2012	1,611	135	122	380	965	-	2	7
民國102年 2013	1,622	132	114	-	380	2	988	6
民國103年 2014	1,636	127	112	-	377	2	1,015	3
民國104年 2015	1,661	121	108	-	380	1	1,047	4
民國105年 2016	1,681	122	99	-	366	1	1,087	6
民國106年 2017	1,727	125	95	-	366	1	1,133	7
民國107年 2018	1,744	129	92	-	361	-	1,154	8
民國108年 2019	1,781	130	92	-	350	-	1,201	8

資料來源：高雄市政府衛生局。

## 玖、環境保護

表 9-1 改善市容查報

年底別	合 計	道路、水溝等 公共設施損壞	公園、綠地、 行道樹等維護	廢棄物、廢土 等清理維護	違規廣告物 查報
民國100年 2011	2,044	276	79	675	799
民國101年 2012	1,971	159	50	570	960
民國102年 2013	2,761	75	85	524	1,851
民國103年 2014	2,859	65	58	467	2,002
民國104年 2015	1,753	33	60	878	571
民國105年 2016	2,947	331	102	1,095	10
民國106年 2017	2,770	406	113	1,114	1
民國107年 2018	2,519	442	121	925	-
民國108年 2019	2,622	619	217	1,021	2

資料來源：本所民政課。

## 有關案件執行情形

單位：件

空屋空地查報	交通號(標誌、 標線等修復及 移除	門牌、街道巷 弄名牌維護	路燈、水電、 電信等設施損 壞	競選廣告物 改善、移除	路霸檢舉通 報	其他
31	150	6	22	-	-	6
22	141	6	60	-	-	3
40	104	28	54	-	-	-
30	118	64	48	-	-	7
21	110	19	53	-	4	4
77	131	20	114	-	1	1,066
62	3	3	131	-	-	937
60	53	14	63	-	-	841
10	84	16	83	-	-	570

表 9-2 維護市容查報案件辦理情形

單位：件

年底別	合計	已依案 執行完成	正依案執行	計畫執行	無法執行
民國100年 2011	2,044	2,044	-	-	-
民國101年 2012	1,971	1,971	-	-	-
民國102年 2013	2,761	2,761	-	-	-
民國103年 2014	2,859	2,859	-	-	-
民國104年 2015	1,753	1,753	-	-	-
民國105年 2016	2,947	2,947	-	-	-
民國106年 2017	2,770	2,770	-	-	-
民國107年 2018	2,519	2,519	-	-	-
民國108年 2019	2,622	2,622	-	-	-

資料來源：本所民政課。

## 拾、社會福利

表 10-1 推行社區

年底別	設置社區 生產建設 基金 (個)	實際使用經費(元)		社區活動 中心 (幢) (年底)	社 區		
		政府補助款	社區自籌款		辦理社區 幹部訓練 (人次)	辦理社區 觀摩 (人次)	社區長壽 俱樂部 (處) (年底)
民國100年 2011	5	-	-	1	-	-	1
民國101年 2012	5	3,776,000	1,451,579	1	1,001	1,328	7
民國102年 2013	5	6,544,200	1,574,114	1	1,076	1,316	7
民國103年 2014	5	1,886,033	1,596,747	1	3,054	2,179	10
民國104年 2015	5	6,051,530	1,271,953	1	14,183	1,753	5
民國105年 2016	5	6,472,900	1,932,991	1	2,095	2,413	13
民國106年 2017	5	6,660,160	2,979,012	1	3,374	2,256	12
民國107年 2018	5	7,400,554	2,196,221	1	1,590	943	9
民國108年 2019	4	9,083,390	4,071,691	1	3,693	1,958	38

資料來源：本所社會課。

## 發展工作成果

發展工作項目										
社區成長 教室 (班) (年底)	社區守望 相助隊 (隊) (年底)	社區民俗 藝文 康樂班隊 (隊) (年底)	社區志願服務 (年底)		辦理社區 照顧 關懷據點 (處) (年底)	社區 圖書室 (處) (年底)	社區 刊物 (期) (年底)	服務成果		
			團隊 (隊)	志工數 (人)				福利服務或 活動 (受益人次)	其他服務 (受益人次)	
-	24	1	10	-	-	1	8	-	-	
22	34	7	29	1,048	13	1	30	12,647	25,245	
25	33	9	32	1,139	13	1	77	20,049	18,951	
19	32	12	14	1,491	13	3	8	31,837	23,475	
15	27	14	46	1,276	12	7	17	74,075	40,091	
50	37	14	32	1,049	12	1	18	92,730	38,761	
46	31	11	38	1,076	11	1	17	69,878	35,244	
36	26	9	39	1,149	11	3	20	116,810	141,766	
55	24	18	46	1,105	12	1	24	104,405	54,347	



表 10-2 社區發展

年底別	社區發展協會數 (個)	社區戶數 (戶)	社區人口數 (人)
民國 100年 2011	59	85,549	228,984
民國 101年 2012	63	89,706	241,162
民國 102年 2013	63	89,760	241,077
民國 103年 2014	66	95,276	252,437
民國 104年 2015	66	92,608	236,420
民國 105年 2016	68	93,969	243,770
民國 106年 2017	49	72,761	188,948
民國 107年 2018	43	84,405	216,962
民國 108年 2019	45	75,652	193,023

資料來源：本所社會課。

## 協會會員人數

理監事人數 (人)	社區發展協會會員數 (人)		
	合計	男	女
...	5,646	...	...
934	6,357	2,831	3,526
940	6,575	2,841	3,734
994	6,492	2,838	3,654
997	6,399	2,755	3,644
1,001	6,332	2,689	3,643
719	4,968	2,035	2,933
638	4,391	1,759	2,632
655	4,433	1,829	2,604

表 10-3 社會福利

年底別	中低收入 老人生活津貼	低收入戶 喪葬補助		身心障礙者 生活補助	
	申請人次	發放人次	金額	發放人次	金額
民國100年 2011	462	-	-	64,798	269,093,390
民國101年 2012	531	-	-	63,774	312,792,290
民國102年 2013	425	-	-	63,787	313,091,040
民國103年 2014	464	-	-	62,774	310,401,440
民國104年 2015	515	-	-	61,897	307,104,770
民國105年 2016	693	-	-	60,269	305,952,456
民國106年 2017	862	21	210,000	57,359	294,253,072
民國107年 2018	912	17	170,000	55,468	283,728,285
民國108年 2019	1,035	18	360,000	54,771	280,783,704

資料來源：本所社會課。

## 及救濟概況

單位：人次；元

身心障礙者 托育養護補助		身心障礙者 生活輔助器具補助		急難救助		其他		
發放人次	金額	發放人次	金額	發放人次	金額	現金	實物	衣服
-	-	1,129	2,252,850	437	1,150,000	-	-	-
-	-	1,161	9,822,544	355	1,020,000	-	-	-
350	5,132,411	1,258	12,130,846	292	443,000	-	-	-
356	5,192,017	1,423	12,392,896	276	367,000	-	-	-
383	5,602,400	1,539	12,563,837	363	565,000	-	-	-
390	5,748,243	1,724	14,703,305	274	431,000	-	-	-
125	1,573,924	1,962	16,723,627	224	1,247,000	-	-	-
203	2,370,208	1,441	12,781,350	271	1,525,000	-	-	-
196	2,153,267	180	1,785,037	366	2,543,000	-	-	-

表 10-4 遭受災害

年底別	災害種類	災害發生日期 (年/月/日)	受災人數(人)			
			臨時收容 災民數	死 亡 (含無名屍)	失 蹤	重 傷
民國100年 2011	-	-	-	-	-	-
民國101年 2012	火災	101/01/08	-	-	-	-
	火災	101/02/05	-	-	-	-
	火災	101/08/16	-	-	-	-
民國102年 2013	火災	102/03/19	-	-	-	-
	火災	102/04/23	-	-	-	-
	火災	102/08/13	-	-	-	-
	火災	102/08/20	-	-	-	-
民國103年 2014	火災	102/11/22	-	-	-	-
	火災	103/11/29	-	-	-	-
民國104年 2015	火災	104/01/24	-	-	-	-
	火災	104/10/10	-	-	-	-
民國105年 2016	火災	105/04/11	-	-	-	-
	火災	105/07/17	-	-	-	-
	風災	105/09/14	-	-	-	-
	風災	105/09/14	-	-	-	-
	風災	105/09/26	-	-	-	-
	風災	105/09/26	-	-	-	-
	火災	105/11/25	-	-	-	-
民國106年 2017	火災	106/02/08	-	-	-	-
	火災	106/06/07	-	-	-	-
	火災	106/07/27	-	-	-	-
	火災	106/12/30	-	-	-	-
民國107年 2018	火災	107/05/19	-	-	-	-
	火災	107/08/16	-	-	-	-
	風災	107/08/23	-	3	-	-
	水災	107/08/28	-	-	-	-

資料來源：高雄市政府社會局。

## 救助情形

其他	住屋毀損 安遷救助		財物受損 影響生計者	救助金額(元)		
	戶	人	戶	總計	現金	實物
-	-	-	-	-	-	-
-	1	2	-	400,000	400,000	-
-	1	3	-	600,000	600,000	-
-	1	3	-	600,000	600,000	-
-	1	3	-	600,000	600,000	-
-	1	1	-	200,000	200,000	-
-	1	3	-	600,000	600,000	-
-	1	3	-	600,000	600,000	-
-	1	2	-	400,000	400,000	-
-	-	-	-	2,000,000	2,000,000	-
-	1	5	-	1,000,000	1,000,000	-
-	1	5	-	1,000,000	1,000,000	-
-	1	4	-	800,000	800,000	-
-	1	3	-	600,000	600,000	-
-	1	1	-	200,000	200,000	-
-	1	2	-	400,000	400,000	-
-	-	-	-	150,000	150,000	-
-	1	5	-	1,000,000	1,000,000	-
-	1	1	-	200,000	200,000	-
-	1	4	-	80,000	80,000	-
-	1	3	-	60,000	60,000	-
-	1	2	-	40,000	40,000	-
-	1	4	-	80,000	80,000	-
-	1	2	-	40,000	40,000	-
-	1	5	-	100,000	100,000	-
-	-	-	-	600,000	600,000	-
-	-	-	654	3,940,000	3,940,000	-

表 10-4 遭受災害

年底別	災害種類	災害發生日期 (年/月/日)	受災人數(人)			
			臨時收容 災民數	死 亡 (含無名屍)	失 蹤	重 傷
民國108年 2019	火災	108/05/28	-	1	-	-
	0719豪雨	108/07/19	-	-	-	-

## 救助情形(續)

其他	住屋毀損 安遷救助		財物受損 影響生計者	救 助 金 額 (元)		
	戶	人	戶	總 計	現 金	實 物
-	-	-	-	200,000	200,000	-
-	-	-	127	1,905,000	1,905,000	-



表 10-5 辦理

年底別	總 計	死亡無力殮葬者	遭受意外傷害或罹患重病致生活陷於困境者
民國100年 2011	437	208	198
民國101年 2012	355	175	161
民國102年 2013	292	198	94
民國103年 2014	276	204	71
民國104年 2015	363	237	122
民國105年 2016	274	190	80
民國106年 2017	224	136	84
民國107年 2018	271	164	100
民國108年 2019	301	74	223

資料來源：本所社會課。

## 急難救助概況

單位：人次

負家庭助主要生計負責 且無法工作致生活陷於 困境者	財產或存款未能及時運 用致生活陷於困境者	其他遭遇重大變故者	川資突然發生困難者
31	-	-	-
19	-	-	-
-	-	-	-
1	-	-	-
4	-	-	-
4	-	-	-
4	-	-	-
4	1	2	-
4	-	-	-

表 10-6 低收入戶

年底別	總 計		第 1 類	
	戶 數	人 數	戶 數	人 數
民國100年 2011	2,381	5,345	29	30
民國101年 2012	2,566	5,851	18	18
民國102年 2013	2,532	5,771	15	15
民國103年 2014	2,619	5,900	14	14
民國104年 2015	2,424	5,327	14	14
民國105年 2016	2,148	4,543	13	13
民國106年 2017	2,023	4,127	11	11
民國107年 2018	1,853	3,614	10	10
民國108年 2019	1,787	3,380	8	8

資料來源：高雄市政府社會局。

# 人口

單位：戶、人

第 2 類		第 3 類		第 4 類	
戶 數	人 數	戶 數	人 數	戶 數	人 數
1,367	2,705	681	1,867	304	743
1,229	2,284	531	1,421	788	2,128
1,094	1,887	478	1,263	945	2,606
1,156	1,955	443	1,174	1,006	2,757
1,063	1,693	363	939	984	2,681
970	1,450	300	769	865	2,311
953	1,344	255	651	804	2,121
914	1,226	227	549	702	1,829
926	1,200	243	600	610	1,572

表 10-7 身心障礙

年底別	身心障礙人數									
	總計			領有舊制身心障礙手冊者						
				合計			視覺障礙者		聽覺機能障礙者	
	合計	男	女	計	男	女	男	女	男	女
民國100年 2011	14,380	8,052	6,328	14,380	8,052	6,328	408	344	714	517
民國101年 2012	14,756	8,277	6,479	13,589	7,692	5,897	406	314	651	501
民國102年 2013	14,941	8,366	6,575	11,554	6,592	4,962	375	286	544	411
民國103年 2014	15,166	8,471	6,695	10,384	5,929	4,455	350	281	436	332
民國104年 2015	15,626	8,723	6,903	8,574	4,851	3,723	298	247	327	257
民國105年 2016	16,193	9,049	7,144	5,820	3,224	2,596	238	201	260	206
民國106年 2017	15,385	8,526	6,859	2,948	1,527	1,421	150	146	175	131
民國107年 2018	15,497	8,597	6,900	444	230	214	26	19	25	27
民國108年 2019	15,726	8,643	7,083	37	25	12	1	-	2	1

資料來源：高雄市政府社會局。

# 人口一覽表

單位：人

## 身心障礙人數

### 領有舊制身心障礙手冊者

平衡機能障礙者		聲音機能或語言機能障礙者		肢體障礙者		智能障礙者		重要器官失去功能者		顏面損傷者	
男	女	男	女	男	女	男	女	男	女	男	女
31	22	152	61	2,988	1,970	690	539	980	844	43	15
34	20	136	44	2,783	1,873	605	490	1,061	934	38	18
25	10	112	36	2,508	1,666	538	439	902	825	37	18
21	9	94	36	2,311	1,513	508	409	819	751	32	16
18	6	87	34	2,082	1,357	292	245	698	655	32	11
15	4	61	17	1,458	988	93	83	527	534	19	5
10	1	31	8	618	521	33	35	267	277	5	4
1	-	3	2	94	69	14	10	27	31	2	-
-	-	-	-	12	4	3	3	5	2	-	-

表 10-7 身心障礙

年底別	身心障礙人數									
	領有舊制身心障礙手冊者									
	植物人		失智症者		自閉症者		慢性精神病患者		多重障礙者	
	男	女	男	女	男	女	男	女	男	女
民國100年 2011	37	267	204	268	130	18	831	864	754	527
民國101年 2012	38	24	181	274	193	29	741	807	732	489
民國102年 2013	29	19	120	184	152	22	572	580	610	405
民國103年 2014	27	18	90	149	122	13	531	525	532	351
民國104年 2015	22	16	75	117	41	2	467	484	399	272
民國105年 2016	14	12	58	94	19	2	216	291	241	150
民國106年 2017	7	7	41	81	10	1	64	122	114	85
民國107年 2018	-	2	6	19	2	-	19	23	11	12
民國108年 2019	-	-	-	1	-	-	2	1	-	-

人口一覽表(續1)

單位：人

身心障礙人數											
領有舊制身心障礙手冊者						領有新制身心障礙證明者					
頑性(難治型) 癲癇症者		因罕見疾病而致 身心功能障礙者		其他		合計			神經系統構造 及精神、心智功能		
男	女	男	女	男	女	計	男	女	男	女	
40	32	13	8	37	32	-	-	-	-	-	
34	34	20	12	39	34	1,167	585	582	214	305	
14	17	17	11	37	33	3,387	1,774	1,613	662	737	
3	9	17	10	36	33	4,782	2,542	2,240	856	966	
3	7	6	3	4	10	7,052	3,872	3,180	1,334	1,279	
1	3	3	2	1	4	10,373	5,825	4,548	1,930	1,759	
-	-	2	-	-	2	12,437	6,999	5,438	2,040	1,945	
-	-	-	-	-	-	15,053	8,367	6,686	2,199	2,174	
-	-	-	-	-	-	15,689	8,618	7,071	2,274	2,331	



表 10-7 身心障礙

年底別	身心障礙人數							
	領有新制身心障礙證明者							
	眼、耳及相關構造 與感官功能及疼痛		涉及聲音與言語 構造及其功能		循環、造血、免疫與 呼吸系統構造及其功 能		消化、新陳代謝與內分 泌系統相關構造及其功 能	
	男	女	男	女	男	女	男	女
民國100年 2011	-	-	-	-	-	-	-	-
民國101年 2012	70	42	5	-	44	29	6	12
民國102年 2013	221	166	22	2	140	74	25	18
民國103年 2014	357	275	41	3	185	117	39	22
民國104年 2015	528	400	53	6	267	185	59	30
民國105年 2016	679	527	90	24	361	240	88	40
民國106年 2017	838	658	95	32	391	266	110	45
民國107年 2018	1,139	903	122	37	470	375	132	61
民國108年 2019	1,175	956	116	39	471	426	124	62

人口一覽表(續完)

單位：人

身心障礙人數										身心障礙人數 占總人口比率(%)	
領有新制身心障礙證明者											
泌尿與生殖系統 相關構造及其功能		神經、肌肉、骨 骼之移動相關構 造及其功能		皮膚與相關 構造及其功能		跨兩類別以上者		舊制轉換新制 暫無法歸類者			
男	女	男	女	男	女	男	女	男	女		
-	-	-	-	-	-	-	-	-	-	-	4.08
34	27	138	108	1	-	73	59	-	-	-	4.21
104	118	376	345	4	-	217	152	3	1	-	4.29
165	165	571	457	7	4	320	230	1	1	-	4.36
228	236	842	655	7	9	509	349	45	31	-	4.51
375	352	1,520	1,042	23	15	708	511	51	38	-	4.70
481	508	2,222	1,424	32	14	738	503	52	43	-	4.48
653	642	2,686	1,831	36	21	878	599	52	43	-	4.55
672	661	2,751	1,892	34	22	952	640	49	42	-	4.64

表 10-8 區公所全民健保第一、五、六類保險對象統計

單位：人

年底別	當年底在保人數		
	第一類保險對象	第五類保險對象	第六類保險對象
民國100年 2011	811	5,316	58,629
民國101年 2012	737	5,745	59,090
民國102年 2013	758	5,760	59,951
民國103年 2014	757	5,775	58,996
民國104年 2015	707	5,311	58,915
民國105年 2016	741	4,535	59,026
民國106年 2017	790	4,438	59,493
民國107年 2018	780	3,382	59,450
民國108年 2019	764	3,387	60,526

資料來源：本所民政課、社會課。

拾壹、其 他

表 11-1 辦理調解

年別	年底調解委員數(人)	結案件數總計			民事			
					合計		債權、債務	
		計	成立	不成立	成立	不成立	成立	不成立
民國100年 2011	15	1,026	876	150	648	99	596	80
民國101年 2012	15	1,233	1,024	209	812	151	776	124
民國102年 2013	14	1,440	1,143	297	948	150	886	95
民國103年 2014	17	1,473	1,147	326	906	196	888	148
民國104年 2015	17	1,595	1,131	464	921	338	899	277
民國105年 2016	17	1,800	1,171	629	983	478	963	440
民國106年 2017	17	2,022	1,379	643	1,177	500	1,140	453
民國107年 2018	16	1,751	1,226	525	1,073	441	1,037	411
民國108年 2019	19	2,005	1,444	561	1,284	474	1,257	429

資料來源：本所民政課。

# 業務概況

單位：件

結案件數

物權		親屬		繼承		商事		營建工程	
成立	不成立	成立	不成立	成立	不成立	成立	不成立	成立	不成立
4	2	-	-	1	3	7	2	4	2
14	10	5	12	5	-	1	-	2	3
27	20	3	12	1	7	-	-	4	6
8	27	1	6	-	3	-	-	3	4
4	38	3	4	-	-	-	-	6	7
6	17	-	4	1	3	-	1	4	2
14	22	3	7	1	1	3	-	4	7
24	13	4	3	-	5	-	1	3	4
9	30	1	4	2	1	1	1	4	7

表 11-1 辦理調解

年別	民事結案件數		刑事					
	其他		合計		妨害風化		妨害婚姻及家庭	
	成立	不成立	成立	不成立	成立	不成立	成立	不成立
民國100年 2011	36	10	228	51	2	1	-	-
民國101年 2012	9	2	212	58	2	-	-	-
民國102年 2013	27	10	195	147	-	-	1	1
民國103年 2014	6	8	241	130	1	-	1	-
民國104年 2015	9	12	210	126	3	-	3	-
民國105年 2016	9	11	188	151	1	3	-	2
民國106年 2017	12	10	202	143	2	0	1	-
民國107年 2018	5	4	153	84	1	2	-	1
民國108年 2019	10	2	160	87	3	-	-	-

## 業務概況(續)

結案件數										正在調解 中未結案 件數 (年底)
傷害		妨害自由名譽信用 及秘密		竊盜及侵佔詐欺		毀棄損壞		其他		
成立	不成立	成立	不成立	成立	不成立	成立	不成立	成立	不成立	
201	36	2	3	5	4	2	1	16	6	10
175	45	7	2	6	3	2	-	20	8	12
125	110	6	3	42	18	3	3	18	12	10
186	91	7	6	33	23	6	1	7	9	3
125	82	3	5	33	19	7	-	36	20	133
141	101	11	10	21	20	-	1	14	14	20
145	103	11	17	29	18	4	1	10	4	17
122	68	9	4	14	9	1	-	6	-	-
118	65	11	7	23	11	2	2	3	2	-



表 11-2 調解委員會

年底別	委員 總人數	性別		年齡				教育程度			
		男	女	未滿 40歲	40-50歲 未滿	50-60歲 未滿	60歲 以上	大專 以上	高中 (職)	國中	國小
民國100年 2011	15	10	5	-	2	2	11	6	9	-	-
民國101年 2012	15	10	5	-	2	2	11	6	9	-	-
民國102年 2013	14	9	5	-	1	2	11	6	8	-	-
民國103年 2014	17	12	5	-	1	3	13	10	7	-	-
年底別	委員 總人數	性別		年齡				教育			
		男	女	未滿 40歲	40-50歲 未滿	50-60歲 未滿	60歲 以上	研究所 (含) 以上	大學 校院	專科 學校	高中 (職)
民國104年 2015	17	11	6	-	2	4	11	5	3	3	4
民國105年 2016	17	10	7	-	3	4	10	5	3	3	4
民國106年 2017	17	10	7	-	2	3	12	5	3	3	4
民國107年 2018	16	9	7	-	2	2	12	5	2	3	4
民國108年 2019	19	12	7	-	2	6	11	6	5	1	5

資料來源：本所民政課。

## 組織概況

單位：人

行業				服務公職		委員年資				
農、林、漁、牧業	製造業、水電、燃氣業及營造業	商業	服務業及其他	曾任公職	未曾任公職	未滿4年	4-未滿8年	8-未滿16年	16年以上	
-	-	3	12	5	10	2	4	7	2	
-	-	5	10	5	10	2	1	8	4	
-	-	4	10	4	10	2	4	6	2	
-	-	5	12	6	11	5	1	5	6	

程度		行業				服務公職		委員年資				
國中	國小(含)以下	農、林、漁、牧業	製造業、水電、燃氣業及營造業	商業	服務業及其他	曾任公職	未曾任公職	未滿4年	4-未滿8年	8-未滿16年	16年以上	
2	-	-	-	3	14	7	10	5	2	5	5	
2	-	-	-	3	14	6	11	5	2	5	5	
2	-	-	-	3	14	6	11	5	2	5	5	
2	-	-	-	3	13	5	11	5	2	5	4	
2	-	-	-	4	15	6	13	5	3	7	4	

表 11-3 神壇、寺廟、財團法人寺廟一覽表

單位：所

年底及里別	道教	佛教	理教	軒轅教	天帝教	一貫道	天德聖教	儒教	亥子道	彌勒大道	中華聖教	宇宙彌勒皇教	先天救教	黃中	玄門真宗	天道	其他
民國100年 2011	33	6	-	-	-	-	-	-	-	-	-	-	-	-	-	-	-
民國101年 2012	33	6	-	-	-	-	-	-	-	-	-	-	-	-	-	-	-
民國102年 2013	33	6	-	-	-	-	-	-	-	-	-	-	-	-	-	-	-
民國103年 2014	33	6	-	-	-	-	-	-	-	-	-	-	-	-	-	-	-
民國104年 2015	32	6	-	-	-	-	-	-	-	-	-	-	-	-	-	-	-
民國105年 2016	32	6	-	-	-	-	-	-	-	-	-	-	-	-	-	-	-
民國106年 2017	32	6	-	-	-	-	-	-	-	-	-	-	-	-	-	-	-
民國107年 2018	32	6	-	-	-	-	-	-	-	-	-	-	-	-	-	-	-
民國108年 2019	32	6	-	-	-	-	-	-	-	-	-	-	-	-	-	-	-
鼎金里	3	-	-	-	-	-	-	-	-	-	-	-	-	-	-	-	-
鼎西里	3	-	-	-	-	-	-	-	-	-	-	-	-	-	-	-	-
鼎泰里	2	-	-	-	-	-	-	-	-	-	-	-	-	-	-	-	-
鼎盛里	1	-	-	-	-	-	-	-	-	-	-	-	-	-	-	-	-
本安里	-	1	-	-	-	-	-	-	-	-	-	-	-	-	-	-	-
本館里	-	1	-	-	-	-	-	-	-	-	-	-	-	-	-	-	-
本和里	1	-	-	-	-	-	-	-	-	-	-	-	-	-	-	-	-
寶興里	2	-	-	-	-	-	-	-	-	-	-	-	-	-	-	-	-
寶中里	1	1	-	-	-	-	-	-	-	-	-	-	-	-	-	-	-

資料來源：本所民政課。

備註：本表未列出之里別，代表「無」已經許可登記之寺廟數。

表 11-3 神壇、寺廟、財團法人寺廟一覽表(續)

單位：所

年底及里別	道教	佛教	理教	軒轅教	天帝教	一貫道	天德聖教	儒教	亥子道	彌勒大道	中華聖教	宇宙彌勒教	先天救教	黃中	玄門真宗	天道	其他
寶德里	1	-	-	-	-	-	-	-	-	-	-	-	-	-	-	-	-
寶安里	1	-	-	-	-	-	-	-	-	-	-	-	-	-	-	-	-
灣興里	-	2	-	-	-	-	-	-	-	-	-	-	-	-	-	-	-
灣復里	1	-	-	-	-	-	-	-	-	-	-	-	-	-	-	-	-
正興里	2	1	-	-	-	-	-	-	-	-	-	-	-	-	-	-	-
安泰里	2	-	-	-	-	-	-	-	-	-	-	-	-	-	-	-	-
安生里	1	-	-	-	-	-	-	-	-	-	-	-	-	-	-	-	-
安宜里	1	-	-	-	-	-	-	-	-	-	-	-	-	-	-	-	-
安東里	1	-	-	-	-	-	-	-	-	-	-	-	-	-	-	-	-
安和里	1	-	-	-	-	-	-	-	-	-	-	-	-	-	-	-	-
裕民里	1	-	-	-	-	-	-	-	-	-	-	-	-	-	-	-	-
立德里	1	-	-	-	-	-	-	-	-	-	-	-	-	-	-	-	-
千北里	1	-	-	-	-	-	-	-	-	-	-	-	-	-	-	-	-
港東里	1	-	-	-	-	-	-	-	-	-	-	-	-	-	-	-	-
港西里	1	-	-	-	-	-	-	-	-	-	-	-	-	-	-	-	-
興德里	1	-	-	-	-	-	-	-	-	-	-	-	-	-	-	-	-
川東里	1	-	-	-	-	-	-	-	-	-	-	-	-	-	-	-	-
鳳南里	1	-	-	-	-	-	-	-	-	-	-	-	-	-	-	-	-

表 11-4 聚會所、財

年底及里別	聚會所、財團法人教會名稱	教別	負責人姓名
民國108年 2019			
寶業里	財團法人新約教會高雄教會	基督教	周建人
寶業里	財團法人伯大尼之家	基督教	李明健
達德里	財團法人基督教浸信宣道會三民教會	基督教	黃峻成
本揚里	財團法人基督教高雄馬可樓教會	基督教	何建中
寶龍里	財團法人基督教建興教會	基督教	洪大能
港西里	財團法人基督教火車頭教會	基督教	劉歷志
鼎泰里	財團法人基督教高雄聖經禮拜堂	基督教	林立民
寶安里	財團法人中華基督教浸信宣道會高雄覺民教會	基督教	陳仲裕
灣中里	財團法人高雄市基督教活力勁教會	基督教	張健昌
本元里	財團法人基督教主耶穌基督大豐教會	基督教	李高生
同德里	財團法人台灣基督長老教會高雄宣教中心	基督教	王進財
同德里	財團法人台灣基督長老教會壽山中會	基督教	黃文耀
德北里	財團法人華人基督四方教會	基督教	呂明德
達明里	財團法人基督小連教會	基督教	莊雅惠
精華里	財團法人高雄市基督教會錫安堂	基督教	陳夢華
博愛里	財團法人高雄榮耀基督教會	基督教	李海翔
安吉里	財團法人高禱屋	基督教	鄭博仁
寶安里	財團法人基督教好消息教會	基督教	林彩惠
鼎泰里	財團法人基督教福氣教會	基督教	楊錫儒
鼎西里	財團法人基督教高雄約珥靈糧堂	基督教	王繼忠
本安里	財團法人基督教高雄愛加倍福音教會	基督教	貢逸民

資料來源：本所民政課。

## 團法人教會概況

地址	電話	建立日期
澄清路379號	932951303	78.03.28
覺民路2號	3803011	78.06.21
大連街99巷1號	3118383	73.05.23
澄清路531號	3837860	88.05.18
建德路204巷1之2號2樓	3827473	88.03.19
河北二路50之1號	2851185	86.07.12
明賢街46號	936110955	91.12.12
臥龍路113號4樓5樓	937636474	92.04.21
建工路662巷1弄9號	925985883	93.02.24
建工路285號	3905311	97.04.09
山東街142號4樓	3220669#401	100.01.17
山東街142號3樓	3120691	87.09.25
九如二路597號6樓之3	3232707	98.09.28
大連街145巷23號	0929929371	102.12.19
九如二路366號5樓	3155571#37	88.05.13
建國二路42號4樓	928154800	82.08.06
民族一路80號39樓之1	3986702	104.08.25
大昌二路97號5樓	5611000	104.10.28
河堤路292號地下1樓	3451919	105.03.24
鼎新路90巷9號1樓	5504222	105.06.01
信國路4號地下層	3838400	106.10.16

表 11-5 宗教團體興辦公益

年底及宗教別	醫療機構		文教機構				
	醫院數	診所數	大學數	專科學校數	中學數	職校數	小學數
民國100年 2011	-	-	-	-	-	-	-
民國101年 2012	-	-	-	-	-	-	-
民國102年 2013	-	-	-	-	-	-	-
民國103年 2014	-	-	-	-	-	-	-
民國104年 2015	-	-	-	-	-	-	-
民國105年 2016	-	-	-	-	-	-	-
民國106年 2017	-	-	-	-	-	-	-
民國107年 2018	-	-	-	-	-	-	-
民國108年 2019	-	-	-	-	-	-	-
佛教	-	-	-	-	-	-	-
道教	-	-	-	-	-	-	-
三一(夏)教	-	-	-	-	-	-	-
理教	-	-	-	-	-	-	-
一貫道	-	-	-	-	-	-	-
先天救教	-	-	-	-	-	-	-
天德聖教	-	-	-	-	-	-	-
軒轅教	-	-	-	-	-	-	-
天帝教	-	-	-	-	-	-	-
彌勒大道	-	-	-	-	-	-	-
天道	-	-	-	-	-	-	-
猶太教	-	-	-	-	-	-	-
天主教	-	-	-	-	-	-	-
基督教	-	-	-	-	-	-	-
伊斯蘭教	-	-	-	-	-	-	-

資料來源：本所民政課。

# 慈善及社會教化事業概況

單位：個

文教機構			公益慈善事業						
幼兒園數	圖書閱覽室數	其他	養老院數	身心殘障教養院數	青少年輔導院數	福利基金會數	學生宿舍處數	技藝研習處數	社會服務中心數
3	5	-	-	-	-	-	2	16	-
3	5	-	-	-	-	-	2	16	-
2	5	-	-	-	-	-	2	16	-
2	5	-	-	-	-	-	-	16	-
-	6	-	-	-	-	-	-	3	-
-	9	-	-	-	-	-	-	9	-
-	9	-	-	-	-	-	-	9	-
-	4	-	-	-	-	-	-	2	-
-	8	-	-	-	-	-	-	7	-
-	2	-	-	-	-	-	-	-	-
-	2	-	-	-	-	-	-	2	-
-	-	-	-	-	-	-	-	-	-
-	-	-	-	-	-	-	-	-	-
-	-	-	-	-	-	-	-	-	-
-	-	-	-	-	-	-	-	-	-
-	-	-	-	-	-	-	-	-	-
-	-	-	-	-	-	-	-	-	-
-	-	-	-	-	-	-	-	-	-
-	-	-	-	-	-	-	-	-	-
-	-	-	-	-	-	-	-	-	-
-	-	-	-	-	-	-	-	-	-
-	-	-	-	-	-	-	-	-	-
-	-	-	-	-	-	-	-	-	-
-	4	-	-	-	-	-	-	5	-
-	-	-	-	-	-	-	-	-	-



表 11-5 宗教團體興辦公益

年底及宗教別	醫療機構		文教機構				
	醫院數	診所數	大學數	專科學校數	中學數	職校數	小學數
東正教	-	-	-	-	-	-	-
摩門教	-	-	-	-	-	-	-
天理教	-	-	-	-	-	-	-
巴哈伊教	-	-	-	-	-	-	-
統一教	-	-	-	-	-	-	-
山達基	-	-	-	-	-	-	-
真光教團	-	-	-	-	-	-	-
其他	-	-	-	-	-	-	-

## 慈善及社會教化事業概況(續)

單位：個

文教機構			公益慈善事業						
幼兒園數	圖書 閱覽室數	其他	養老院數	身心殘障 教養院數	青少年輔 導院數	福利基金 會數	學生宿舍 處數	技藝研習 處數	社會服務 中心數
-	-	-	-	-	-	-	-	-	-
-	-	-	-	-	-	-	-	-	-
-	-	-	-	-	-	-	-	-	-
-	-	-	-	-	-	-	-	-	-
-	-	-	-	-	-	-	-	-	-
-	-	-	-	-	-	-	-	-	-
-	-	-	-	-	-	-	-	-	-
-	-	-	-	-	-	-	-	-	-

表 11-6 服兵役役男列級家屬

年底別	總計		生育補助金		喪葬補助金	
	件數 (件)	金額 (元)	件數 (件)	金額 (元)	件數 (件)	金額 (元)
民國100年 2011	128	116,834	-	-	-	-
民國101年 2012	128	136,834	-	-	1	25,000
民國102年 2013	60	66,779	-	-	-	-
民國103年 2014	18	43,379	-	-	1	25,000
民國104年 2015	29	40,914	1	10,000	-	-
民國105年 2016	35	41,734	-	-	-	-
民國106年 2017	44	79,950	-	-	-	-
民國107年 2018	34	38,644	-	-	-	-
民國108年 2019	3	9,077	-	-	-	-

資料來源：高雄市兵役處。

## 各項慰、補助費發放情形

急難慰助金		健保補助費		醫療補助費	
件數 (件)	金額 (元)	件數 (件)	金額 (元)	件數 (件)	金額 (元)
-	-	53	31,552	75	85,282
-	-	58	29,038	69	82,796
-	-	12	9,287	48	57,492
-	-	3	4,494	14	13,885
-	-	6	6,900	22	24,014
-	-	19	19,474	16	22,260
-	-	-	-	44	79,950
-	-	-	-	34	38,644
-	-	-	-	3	9,077

表 11-7 服兵役役男列級家屬

年底別	總計			戶數 (戶)
	戶數 (戶)	人口數 (人)	金額 (元)	
民國100年 2011	117	295	2,298,400	34
民國101年 2012	131	342	2,657,000	37
民國102年 2013	92	231	1,679,090	28
民國103年 2014	67	173	1,078,990	28
民國104年 2015	61	116	924,401	26
民國105年 2016	58	138	1,027,660	23
民國106年 2017	48	127	1,117,130	21
民國107年 2018	42	91	766,230	29
民國108年 2019	27	50	465,080	15

資料來源：高雄市兵役處。

## 安家生活扶助費發放情形

一次安家費		生活扶助金		
人口數 (人)	金額 (元)	戶數 (戶)	人口數 (人)	金額 (元)
86	609,700	83	209	1,688,700
92	774,450	94	250	1,882,550
71	473,340	64	160	1,205,750
71	473,340	39	102	605,650
50	439,951	35	66	484,450
61	459,810	35	77	567,850
56	568,730	27	71	548,400
64	579,080	13	27	187,150
30	301,180	12	20	163,900