

| |
|--------|
| 機關編號 |
| 02-301 |

中華民國 108 年度

高雄市總預算

高雄市鼓山區公所單位預算

高雄市鼓山區公所 編

主辦會計人員

機關長官

高雄市鼓山區公所

目次

中華民國 108 年度

| | |
|---------------------|---------------|
| 甲、預算總說明 | 第 1 頁至第 4 頁 |
| 乙、主要表 | |
| 1. 歲入來源別預算表 | 第 5 頁至第 6 頁 |
| 2. 歲出機關別預算表 | 第 7 頁至第 7 頁 |
| 丙、附屬表 | |
| 1. 歲入項目說明提要與預算明細表 | 第 8 頁至第 14 頁 |
| 2. 歲出計畫說明提要與各項費用明細表 | 第 15 頁至第 22 頁 |
| 3. 各項費用彙計表 | 第 23 頁至第 24 頁 |
| 4. 歲出一級用途別科目分析表 | 第 25 頁至第 25 頁 |
| 5. 資本支出分析表 | 第 26 頁至第 26 頁 |
| 6. 人事費彙計表 | 第 27 頁至第 27 頁 |
| 7. 公務車輛明細表 | 第 28 頁至第 31 頁 |
| 8. 歲出按職能及經濟性綜合分類表 | 第 32 頁至第 33 頁 |

高雄市鼓山區公所

預算總說明

中華民國 108 年度

壹、現行法定職掌

- 一、依據本所組織規程規定，置區長 1 人，承市長之命、民政局局長之指導監督，綜理區政，並指揮監督所屬員工。
- 二、本所設下列各課、室，分掌各項業務及市政府授權事項：
 - (一) 民政課：掌理自治行政、選舉、禮俗宗教、地政、保健、里行政、環境衛生、義務教育、社會教育、文化、民防及其有關民政事項。
 - (二) 社會課：掌理社會福利、勞工行政、合作事業、社會救助、災害急救、社會運動、社區發展、就業輔導、人民團體輔導及其他有關社政事項。
 - (三) 經建課：掌理市場、工商、農糧、財稅、度量衡、監證、公共工程及其他有關經濟建設事項。
 - (四) 役政災防課：掌理兵役行政、國民兵管理、徵兵處理、替代役徵集、兵役勤務、後備軍人管理、替代役備役管理、全民防衛動員準備、災害防救組訓及整備、其他有關役政及災防事項。
 - (五) 秘書室：掌理研考、印信、文書、檔案、庶務、出納、服務台及不屬其他課室事項。
 - (六) 會計室：掌理歲計、會計、並兼辦統計等事項。
 - (七) 人事室：掌理人事管理事項。
 - (八) 政風室：掌理政風預防、政風查處、機密維護、安全維護事項。

貳、前年度及上年度已過期間計畫實施及預算執行情形：

一、前年度計畫實施成果及決算辦理概況：

- (一) 歲入部分：106 年度歲入預算數 876 萬 6 千元，決算數 839 萬 6 千元，執行率 95.78%。
- (二) 歲出部分：106 年度歲出預算數 1 億 3,139 萬 9 千元，決算數 1 億 2,760 萬 1 千元，執行率 97.11%。

二、上年度已過期間計畫實施及預算執行情形：

- (一) 歲入部分：107 年度歲入預算數 688 萬 5 千元，截至 6 月底止實現數 60 萬 9 千元，執行率 8.85%。
- (二) 歲出部分：107 年度歲出預算數 1 億 2,554 萬 6 千元，截至 6 月底止支付數 6,502 萬 6 千元，執行率 51.79%。

參、本年度施政（業務及工作）計畫重點及預算提要：

一、本年度計畫重點：

- (一) 重視基層，加強里業務聯繫，舉辦鄰長訓練及文康活動，使區內服務工作更為理想。
- (二) 推行消除髒亂，美化區內環境。
- (三) 提倡全民運動，舉辦各項活動競賽。

高雄市鼓山區公所

預算總說明

中華民國 108 年度

- (四) 加強民防組訓，配合各里守望相助，維護社區居民安全。
- (五) 鼓勵婦女社會參與，成立促進小組辦理各項活動。
- (六) 加強執行辦公室自動化作業，提高為民服務品質，發揮為民服務效能。
- (七) 加強辦理兵役業務，落實後備軍人及國民兵管理組訓，並妥善照顧徵屬生活。
- (八) 加強辦理各項救濟及社會福利事項。
- (九) 加強推行基層建設小型工程之規劃及施作。
- (十) 推廣節能減碳並鼓勵民眾搭乘大眾運輸工具。

二、本年度預算提要：

- (一) 歲入預算數：資料使用費 1 千元、租金收入 30 萬 3 千元、權利金 6 萬 7 千元、廢舊物資售價 5 千元、計畫型補助收入 956 萬元、一般捐獻 800 萬元、其他雜項收入 7 萬元，合計 1,800 萬 6 千元。
- (二) 歲出預算數：一般行政預算數 9,748 萬 4 千元，區公所業務預算數 3,155 萬 3 千元，基層建設預算數 1,159 萬 7 千元，合計 1 億 4,063 萬 4 千元。

高雄市鼓山區公所

預算總說明

中華民國 108 年度

組織系統圖

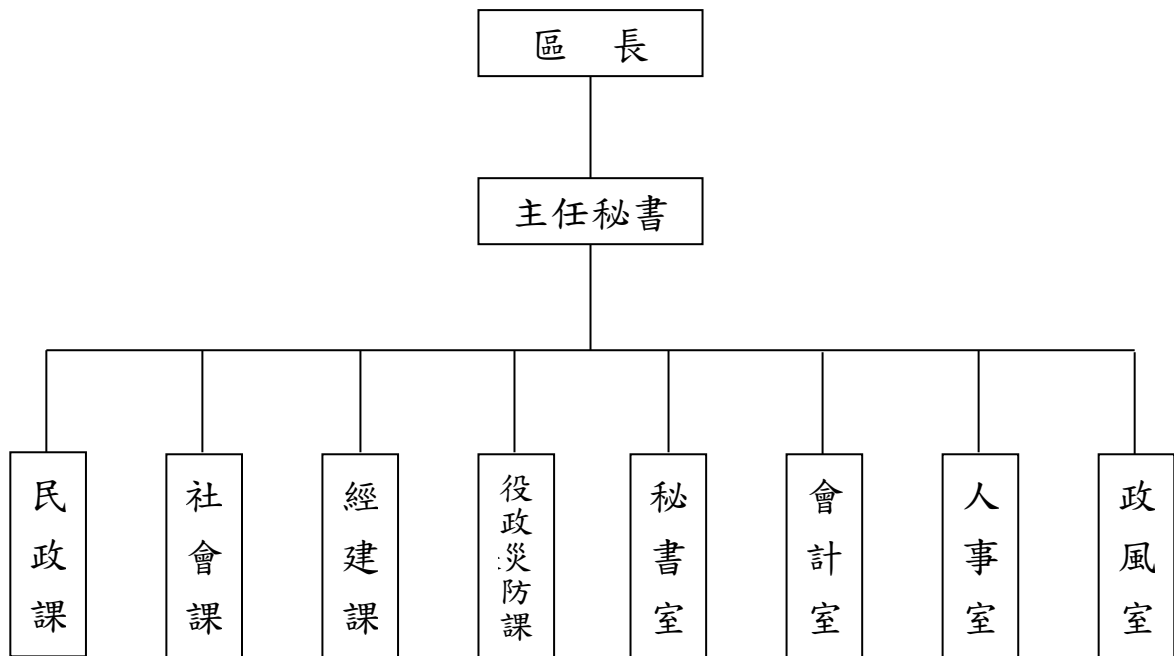

高雄市鼓山區公所

預算總說明

中華民國108年度

員額編制表

| 類別 | 法定編制員額 | 本年度預算員額 | 上年度預算員額 | 與上年度預算員額比較增減 |
|------|--------|---------|---------|--------------|
| 民意代表 | 0 | 0 | 0 | 0 |
| 職員 | 63 | 61 | 61 | 0 |
| 警員 | 0 | 0 | 0 | 0 |
| 消防人員 | 0 | 0 | 0 | 0 |
| 技工 | 2 | 1 | 1 | 0 |
| 駕駛 | 1 | 1 | 1 | 0 |
| 工友 | 4 | 4 | 4 | 0 |
| | | | | |
| | | | | |
| | | | | |

高雄市鼓山區公所
歲入來源別預算表

中華民國108年度

單位：新臺幣千元

| 科 目 | | | | 本年度 預算數 | 上年度 預算數 | 前年度 決算數 | 本年度與 上年度比較 | 說明 | |
|-----|-----|----|----|-------------------------|------------|------------|---------------|--------|-----------------------|
| 款 | 項 | 目 | 節 | | | | | | 名稱及編號 |
| | | | | 合計 | 18,006 | 6,885 | 8,396 | 11,121 | |
| | | | | 經常門合計 | 18,006 | 6,885 | 8,396 | 11,121 | |
| 02 | | | | 03000000000 罰款及賠償收入 | - | - | 187 | - | |
| | 007 | | | 03023010000 高雄市鼓山區公所 | - | - | 187 | - | |
| | | 01 | | 03023010100 罰金罰鍰及怠金 | - | - | 187 | - | |
| | | | 01 | 03023010101 罰金罰鍰 | - | - | 187 | - | |
| 03 | | | | 04000000000 規費收入 | 1 | 45 | 45 | -44 | |
| | 007 | | | 04023010000 高雄市鼓山區公所 | 1 | 45 | 45 | -44 | |
| | | 01 | | 04023010200 使用規費收入 | 1 | 45 | 45 | -44 | |
| | | | 01 | 04023010204 資料使用費 | 1 | 1 | 1 | - | 公開招標之標單圖說工本費收入。 |
| | | | 02 | 04023010213 場地設施使用費 | - | 44 | 44 | -44 | |
| 04 | | | | 06000000000 財產收入 | 375 | 311 | 349 | 64 | |
| | 010 | | | 06023010000 高雄市鼓山區公所 | 375 | 311 | 349 | 64 | |
| | | 01 | | 06023010100 財產孳息 | 370 | 306 | 341 | 64 | |
| | | | 01 | 06023010102 租金收入 | 303 | 306 | 341 | -3 | 出租財政部高雄市國稅局鼓山稽徵所房地租金。 |
| | | | 02 | 06023010103 權利金 | 67 | - | - | 67 | 里活動中心屋頂設置太陽光電系統權利金收入。 |
| | | 02 | | 06023010500 廢舊物資售價 | 5 | 5 | 8 | - | |
| | | | 01 | 06023010501 廢舊物資售價 | 5 | 5 | 8 | - | 財產報廢收入。 |
| 06 | | | | 08000000000 補助收入 | 9,560 | 449 | 448 | 9,111 | |
| | 006 | | | 08023010000 | 9,560 | 449 | 448 | 9,111 | |

高雄市鼓山區公所
歲入來源別預算表

中華民國108年度

單位：新臺幣千元

| 科 目 | | | | 本年度 預算數 | 上年度 預算數 | 前年度 決算數 | 本年度與 上年度比較 | 說明 | |
|-----|-----|----|----|-------------------------|------------|------------|---------------|-------|--------------|
| 款 | 項 | 目 | 節 | | | | | | 名稱及編號 |
| | | | | 高雄市鼓山區公所 | | | | | |
| | | 01 | | 08023010100 上級政府補助收入 | 9,560 | 449 | 448 | 9,111 | |
| | | | 01 | 08023010102 計畫型補助收入 | 9,560 | 449 | 448 | 9,111 | 內政部補助。 |
| 07 | | | | 09000000000 捐獻及贈與收入 | 8,000 | 6,000 | 7,294 | 2,000 | |
| | 001 | | | 09023010000 高雄市鼓山區公所 | 8,000 | 6,000 | 7,294 | 2,000 | |
| | | 01 | | 09023010100 捐獻收入 | 8,000 | 6,000 | 7,294 | 2,000 | |
| | | | 01 | 09023010101 一般捐獻 | 8,000 | 6,000 | 7,294 | 2,000 | 國防部陸軍司令部捐助。 |
| 08 | | | | 11000000000 其他收入 | 70 | 80 | 73 | -10 | |
| | 010 | | | 11023010000 高雄市鼓山區公所 | 70 | 80 | 73 | -10 | |
| | | 01 | | 11023010200 雜項收入 | 70 | 80 | 73 | -10 | |
| | | | 01 | 11023010210 其他雜項收入 | 70 | 80 | 73 | -10 | AC路面刨除料剩餘價值。 |

高雄市鼓山區公所

歲出機關別預算表

經資門併計

中華民國108年度

單位：新臺幣千元

| 科 目 | | | | 本年度 預算數 | 上年度 預算數 | 前年度 決算數 | 本年度與 上年度比較 | 說 明 | |
|-----|-----|----|----|------------------------|------------|------------|---------------|--------|---|
| 款 | 項 | 目 | 節 | | | | | | 名稱及編號 |
| 02 | | | | 0002000000 高雄市政府主管 | 140,634 | 125,546 | 127,601 | 15,088 | |
| | 011 | | | 00023010000 高雄市政府主管 | 140,634 | 125,546 | 127,601 | 15,088 | |
| | | 01 | | 33023010100 一般行政 | 97,484 | 84,239 | 83,418 | 13,245 | |
| | | | 01 | 33023010101 行政管理 | 97,484 | 84,239 | 83,418 | 13,245 | 本年度預算數之內容與上年度之比較如下： 1.人員維持費57,037千元較上年度伸算增列調整待遇等經費1,414千元。 2.基本行政工作維持費12,114千元較上年度新增行政中心耐震補強計畫經費11,251千元。 3.里鄰長及里幹事相關經費28,333千元，較上年度增列580千元。 |
| | | 02 | | 33023010400 區公所業務 | 31,553 | 36,796 | 37,981 | -5,243 | |
| | | | 01 | 33023010401 業務管理 | 31,553 | 36,796 | 37,981 | -5,243 | 本年度預算數較上年度減列5,243千元，包括： 1.區公所共同費用項目經費26,845千元，較上年度增列調解委員出席費264千元。 2.辦理中央補助及回饋金業務經費930千元，較上年度減列5,519千元。 3.其他業務運作經費3,778千元，較上年度增列里活動中心設置太陽光電發電系統相關維護費及雜項支出等經費12千元。 |
| | | 03 | | 60023010200 基層建設 | 11,597 | 4,511 | 6,202 | 7,086 | |
| | | | 01 | 60023010201 小型工程 | 11,597 | 4,511 | 6,202 | 7,086 | 本年度編列項目如下： 1.6公尺以下道路維護費1,607千元。 2.修建6公尺以下巷道工程等2,920千元。 3.國防部陸軍司令部108年度捐助油彈庫睦鄰捐助專案改善計畫辦理基層公共建設7,070千元。 |

高雄市鼓山區公所

歲入項目說明提要與預算明細表

經常門

中華民國108年度

單位：新臺幣元

| | | | | | | | |
|----------------------|--|-----------------------------|------|-------|-------|-----------------|--------------|
| 使用規費收入—資料使用費 | 來源別子目及細目與編號 | 04023010204 使用規費收入-資料使用費 | 承辦單位 | 秘書室 | 預算金額 | 1千元 | 使用規費收入—資料使用費 |
| 歲入項目說明 | <p>一、項目內容： 本區各項工程、財物、勞務公開招標之標單圖說工本費收入。</p> <p>二、法令依據： 依據「政府採購法」第29條暨「政府採購法施行細則」第28條之1規定。</p> | | | | | | |
| 科目名稱及編號 | | 單位 | 數量 | 單價 | 預算數 | 說明及收入依據 | |
| 合計 | | | | | 1,000 | | |
| 04023010204 資料使用費 | | 年 | 1 | 1,000 | 1,000 | 公開招標之標單圖說工本費收入。 | |

高雄市鼓山區公所

歲入項目說明提要與預算明細表

經常門

中華民國108年度

單位：新臺幣元

財產孳息—租金收入

財產孳息—租金收入

| | | | | | |
|-------------|--------------------------|------|-----|------|-------|
| 來源別子目及細目與編號 | 06023010102 財產孳息-租金收入 | 承辦單位 | 秘書室 | 預算金額 | 303千元 |
|-------------|--------------------------|------|-----|------|-------|

| | |
|--------|---|
| 歲入項目說明 | <p>一、項目內容： 財政部高雄市國稅局鼓山稽徵所承租本區行政大樓5樓土地租金及房屋租金。</p> <p>二、法令依據： 依據「高雄市市有財產管理自治條例」第42條規定。</p> |
|--------|---|

| 科目名稱及編號 | 單位 | 數量 | 單價 | 預算數 | 說明及收入依據 |
|---------------------|----|----|---------|---------|---------------------------------|
| 合計 | | | | 303,000 | |
| 06023010102 租金收入 | 年 | 1 | 52,000 | 52,000 | 國稅局租用本區行政大樓土地租金(土地公告地價*60%*5%)。 |
| | 年 | 1 | 251,000 | 251,000 | 國稅局租用本區行政大樓房屋租金(房屋課稅現值*10%)。 |

高雄市鼓山區公所

歲入項目說明提要與預算明細表

經常門

中華民國108年度

單位：新臺幣元

財產孳息—權利金

財產孳息—權利金

| | | | | | |
|-------------|-------------------------|------|-----|------|------|
| 來源別子目及細目與編號 | 06023010103 財產孳息-權利金 | 承辦單位 | 民政課 | 預算金額 | 67千元 |
|-------------|-------------------------|------|-----|------|------|

| | |
|--------|---|
| 歲入項目說明 | <p>一、項目內容： 里活動中心屋頂設置太陽光電系統權利金收入。</p> <p>二、法令依據： 依據「高雄市市有不動產設置再生能源發電設備計畫」辦理。</p> |
|--------|---|

| 科目名稱及編號 | 單位 | 數量 | 單價 | 預算數 | 說明及收入依據 |
|--------------------|----|----|--------|--------|-------------------------------------|
| 合計 | | | | 67,000 | |
| 06023010103 權利金 | 年 | 1 | 67,000 | 67,000 | 里活動中心屋頂設置太陽光電系統權利金收入(未稅售電收入*8.15%)。 |

高雄市鼓山區公所

歲入項目說明提要與預算明細表

經常門

中華民國108年度

單位：新臺幣元

廢舊物資售價－廢舊物資售價

廢舊物資售價－廢舊物資售價

| 來源別子目及細目與編號 | 06023010501 廢舊物資售價-廢舊物資售價 | 承辦單位 | 秘書室 | 預算金額 | 5千元 |
|-----------------------|--|------|-------|-------|---------------|
| 歲入項目說明 | <p>一、項目內容： 財產報廢收入。</p> <p>二、法令依據： 依據「高雄市市有財產管理自治條例」第53條規定。</p> | | | | |
| 科目名稱及編號 | 單位 | 數量 | 單價 | 預算數 | 說明及收入依據 |
| 合計 | | | | 5,000 | |
| 06023010501 廢舊物資售價 | 年 | 1 | 5,000 | 5,000 | 依規定收納之財產報廢收入。 |

高雄市鼓山區公所

歲入項目說明提要與預算明細表

經常門

中華民國108年度

單位：新臺幣元

上級政府補助收入—計畫型補助收入

上級政府補助收入—計畫型補助收入

| 來源別子目及細目與編號 | 08023010102 上級政府補助收入-計畫型補助收入 | 承辦單位 | 民政課、秘書室 | 預算金額 | 9,560千元 |
|------------------------|---|------|-----------|-----------|--|
| 歲入項目說明 | <p>一、項目內容： 內政部補助辦理行政中心耐震能力補強計畫。</p> <p>二、法令依據： 依據「中央對直轄市及縣(市)政府補助辦法」第18條規定。</p> | | | | |
| 科目名稱及編號 | 單位 | 數量 | 單價 | 預算數 | 說明及收入依據 |
| 合計 | | | | 9,560,000 | |
| 08023010102 計畫型補助收入 | 年 | 1 | 9,560,000 | 9,560,000 | 內政部補助辦理行政中心耐震能力補強計畫補辦預算(依據內政部107年1月25日內授中民字第1071100330號函辦理)。 |

高雄市鼓山區公所

歲入項目說明提要與預算明細表

經常門

中華民國108年度

單位：新臺幣元

| | | | | | | | |
|-----------|---|--------------------------|------|-----------|-----------|--|-----------|
| 捐獻收入—一般捐獻 | 來源別子目及細目與編號 | 09023010101 捐獻收入-一般捐獻 | 承辦單位 | 民政課 | 預算金額 | 8,000千元 | 捐獻收入—一般捐獻 |
| 歲入項目說明 | <p>一、項目內容：國防部陸軍司令部油彈庫睦鄰捐助專案改善計畫。</p> <p>二、法令依據：依據「國軍主要武器訓練場及油料彈藥庫影響地方睦鄰工作要點」規定。</p> | | | | | | |
| | 科目名稱及編號 | 單位 | 數量 | 單價 | 預算數 | 說明及收入依據 | |
| | 合計 | | | | 8,000,000 | | |
| | 09023010101 一般捐獻 | 年 | 1 | 8,000,000 | 8,000,000 | 國防部陸軍司令部油彈庫睦鄰捐助專案改善計畫收支併列(依據國防部陸軍司令部107年02月13日國陸授勤字第1070003175號函辦理)。 | |

高雄市鼓山區公所

歲入項目說明提要與預算明細表

經常門

中華民國108年度

單位：新臺幣元

| | | | | | | | |
|-----------------------|---|----------------------------|------|--------|--------|--------------|---------------------|
| 雜項收入 — 其他雜項收入 | 來源別子目及細目與編號 | 11023010210 雜項收入-其他雜項收入 | 承辦單位 | 經建課 | 預算金額 | 70千元 | 雜項收入 — 其他雜項收入 |
| 歲入項目說明 | <p>一、項目內容： 辦理本所基層建設小型工程AC路面刨除料剩餘價值收入。</p> <p>二、法令依據： 依據「財政收支劃分法」第29條規定。</p> | | | | | | |
| 科目名稱及編號 | | 單位 | 數量 | 單價 | 預算數 | 說明及收入依據 | |
| 合計 | | | | | 70,000 | | |
| 11023010210 其他雜項收入 | | 年 | 1 | 70,000 | 70,000 | AC路面刨除料剩餘價值。 | |

高雄市鼓山區公所

歲出計畫說明提要與各項費用明細表

中華民國108年度

單位：新臺幣元

| | | | | | | | |
|-------------------|--|--------------------------|----------|---------------------|------------|----------------------------------|-------------------|
| 一般行政 — 行政管理 | 業務計畫及工作計畫 名稱與編號 | 33023010101 一般行政-行政管理 | 承辦 單位 | 秘書室、人事室、會計 室、政風室 | 預算 金額 | 97,484千元 | 一般行政 — 行政管理 |
| 歲出計畫 說明 | <p>一、計畫內容： 辦理本所一般行政事務、文書、庶務、研考、會計、人事、政風等業務。</p> <p>二、預期成果： 預期區務行政依照工作計畫逐項順利依限完成。</p> | | | | | | |
| | 分支計畫及用途別科目 | 單位 | 數量 | 單價 | 預算數 | 說 明 | |
| | 合計 | | | | 97,484,000 | 市款87,924,000元，收支併列 9,560,000元 | |
| | 01一般業務 | | | | 97,484,000 | 市款87,924,000元，收支併列 9,560,000元 | |
| | 0100 人事費 | | | | 57,037,000 | 市款57,037,000元 | |
| | 0103 法定編制人員待遇 | 年 | 1 | 38,796,000 | 38,796,000 | 詳人事費彙計表。 | |
| | 0105 技工及工友待遇 | 年 | 1 | 2,256,000 | 2,256,000 | 詳人事費彙計表。 | |
| | 0111 獎金 | 年 | 1 | 3,860,000 | 3,860,000 | 考績獎金(詳人事費彙計表)。 | |
| | | 年 | 1 | 5,287,000 | 5,287,000 | 年終獎金(詳人事費彙計表)。 | |
| | 0121 其他給與 | 年 | 1 | 992,000 | 992,000 | 詳人事費彙計表。 | |
| | 0131 加班值班費 | 年 | 1 | 1,760,000 | 1,760,000 | 不休假加班費(詳人事費彙計表)。 | |

高雄市鼓山區公所

歲出計畫說明提要與各項費用明細表

中華民國108年度

單位：新臺幣元

| 分支計畫及用途別科目 | 單位 | 數量 | 單價 | 預算數 | 說 明 |
|-------------|-----|---------|-----------|------------|--------------------|
| 0151 保險 | 年 | 1 | 2,518,000 | 2,518,000 | 健保費(詳人事費彙計表)。 |
| | 年 | 1 | 1,415,000 | 1,415,000 | 公保費(詳人事費彙計表)。 |
| | 年 | 1 | 153,000 | 153,000 | 勞保費(詳人事費彙計表)。 |
| 0200 業務費 | | | | 29,154,000 | 市款29,154,000元 |
| 0201 教育訓練費 | 年 | 1 | 6,000 | 6,000 | 現職員工教育訓練費用。 |
| 0214 其他業務租金 | 年 | 1 | 80,000 | 80,000 | 租車費。 |
| 0221 稅捐及規費 | 年 | 1 | 7,120 | 7,120 | 車輛牌照稅(詳公務車輛明細表)。 |
| | 年 | 1 | 32,250 | 32,250 | 車輛燃料使用費(詳公務車輛明細表)。 |
| 0231 保險費 | 年 | 1 | 45,854 | 45,854 | 車輛保險費(詳公務車輛明細表)。 |
| | 年 | 1 | 121,910 | 121,910 | 車輛油料費(詳公務車輛明細表)。 |
| 0271 物品 | 年 | 1 | 1,650 | 1,650 | 發電機油料。 |
| | 里x月 | 38 x 12 | 45,000 | 20,520,000 | 里長事務補助費。 |
| 0279 一般事務費 | 年 | 1 | 117,582 | 117,582 | 處理經常一般公務所需各項費用及雜支。 |
| | 年 | 1 | 80,000 | 80,000 | 保全服務費。 |
| | 人x月 | 25 x 12 | 4,000 | 1,200,000 | 里幹事駐里事務費。 |
| | 人x年 | 38 x 1 | 16,000 | 608,000 | 里長健康檢查費。 |
| | 年 | 1 | 10,000 | 10,000 | 政風業務經費。 |
| | 年 | 1 | 5,435,000 | 5,435,000 | 里鄰長健保費機關補助款。 |

一般行政—行政管理

一般行政—行政管理

高雄市鼓山區公所

歲出計畫說明提要與各項費用明細表

中華民國108年度

單位：新臺幣元

| 分支計畫及用途別科目 | 單位 | 數量 | 單價 | 預算數 | 說 明 |
|---|-----|--------|------------|------------|---|
| 一般行政—行政管理 0282 車輛及辦公器具養護費 0291 國內旅費 0298 特別費 0300 設備及投資 0302 房屋建築及設備費 0400 獎補助費 0456 獎勵及慰問 | 人x年 | 38 × 1 | 15,000 | 570,000 | 里長保險費。 |
| | 年 | 1 | 36,800 | 36,800 | 公務人員健康檢查。 (3,500元*6人、7,900元*2人) |
| | 年 | 1 | 4,000 | 4,000 | 人事業務經費。 |
| | 年 | 1 | 49,434 | 49,434 | 車輛養護費(詳公務車輛明細表)。 |
| | 年 | 1 | 10,000 | 10,000 | 各項業務差旅費。 |
| | 月 | 12 | 18,200 | 218,400 | 區長特別費。 |
| | 年 | 1 | 11,251,000 | 11,251,000 | 市款1,691,000元，收支併列9,560,000元 |
| | 年 | 1 | 11,251,000 | 11,251,000 | 內政部107年度補助補辦預算辦理行政中心耐震補強計畫(中央補助款9,560,000元、配合款1,691,000元) |
| | 年 | 1 | 42,000 | 42,000 | 市款42,000元 |
| | 人x年 | 7 × 1 | 6,000 | 42,000 | 退休人員及遺族三節慰問金。 |

高雄市鼓山區公所

歲出計畫說明提要與各項費用明細表

中華民國108年度

單位：新臺幣元

| | | | | | | | |
|------------|---|---------------------------|----------|---------------------|------------|----------------------------|------------|
| 區公所業務—業務管理 | 業務計畫及工作計畫 名稱與編號 | 33023010401 區公所業務-業務管理 | 承辦 單位 | 民政、經建、役政災防、 社會等課 | 預算 金額 | 31,553千元 | 區公所業務—業務管理 |
| 歲出計畫說明 | <p>一、計畫內容： 辦理有關民政、經建、役政災防、社會等業務。</p> <p>二、預期成果： 增進行政工作效率達到理想。</p> | | | | | | |
| | 用途別科目 | 單位 | 數量 | 單價 | 預算數 | 說 明 | |
| | 合計 | | | | 31,553,000 | 市款30,556,000元，收支併列997,000元 | |
| | 0100 人事費 | | | | 80,000 | 市款80,000元 | |
| | 0131 加班值班費 | 年 | 1 | 80,000 | 80,000 | 各項業務加班費。 | |
| | 0200 業務費 | | | | 10,834,000 | 市款10,443,000元，收支併列391,000元 | |
| | 0202 水電費 | 年 | 1 | 20,000 | 20,000 | 本所水費。 | |
| | | 月x所 | 12×8 | 500 | 48,000 | 活動中心里集會所水費。 | |
| | | 年 | 1 | 751,000 | 751,000 | 本所電費。 | |
| | | 月x所 | 12×8 | 4,000 | 384,000 | 活動中心里集會所電費。 | |
| | 0203 通訊費 | 月 | 12 | 3,400 | 40,800 | 辦公室自動化資訊數據專線及數據機月租金。 | |
| | | 里x月 | 38×12 | 232 | 105,792 | 里辦公處網路電路費。 | |

高雄市鼓山區公所

歲出計畫說明提要與各項費用明細表

中華民國108年度

單位：新臺幣元

| 用途別科目 | 單位 | 數量 | 單價 | 預算數 | 說 明 |
|---------------|-----|---------|---------|-----------|--------------------------|
| 0212 權利使用費 | 年 | 1 | 38,700 | 38,700 | 郵資。 |
| | 年 | 1 | 211,788 | 211,788 | 電話費。 |
| | 人x月 | 25 × 12 | 132 | 39,600 | 外勤里幹事推展業務使用行動電話補助費。 |
| | 人x月 | 11 × 12 | 132 | 17,424 | 調解委員行動電話補助費。 |
| 0213 資訊服務費 | | | | 40,500 | |
| | 式 | 81 | 500 | 40,500 | 防毒軟體。 |
| 0231 保險費 | 年 | 1 | 29,500 | 29,500 | 電腦維護費。 |
| | 年 | 1 | 25,000 | 25,000 | 役政電腦維護費。 |
| | 年 | 1 | 1,800 | 1,800 | 志工保險費。 |
| 0250 按日按件計資酬金 | | | | 528,000 | |
| | 人x次 | 11 × 48 | 1,000 | 528,000 | 調解委員出席費。 |
| 0271 物品 | | | | 62,000 | |
| | 年 | 1 | 40,000 | 40,000 | 役政資訊系統各項耗材費。 |
| | 年 | 1 | 22,000 | 22,000 | 零星用具購置。 |
| 0279 一般事務費 | | | | 7,993,396 | |
| | 年 | 1 | 12,601 | 12,601 | 文具紙張費。 |
| | 年 | 1 | 10,200 | 10,200 | 各種表冊印刷費。 |
| | 年 | 1 | 191,000 | 191,000 | 清潔費用。 |
| | 里x次 | 38 × 1 | 168 | 6,384 | 鄰長會議經費。 |
| | 里x年 | 2 × 1 | 2,800 | 5,600 | 里民大會(或基層建設座談會)開會費。 |
| | 年 | 1 | 11,200 | 11,200 | 調解業務經費。 |
| | 年 | 1 | 1,000 | 1,000 | 辦理低收入戶、身心障礙及老人生活補助等社政經費。 |
| | 區x年 | 1 × 1 | 151,200 | 151,200 | 區婦女社會參與促進小組業務費。 |

區公所業務—業務管理

區公所業務—業務管理

高雄市鼓山區公所

歲出計畫說明提要與各項費用明細表

中華民國108年度

單位：新臺幣元

| 用途別科目 | 單位 | 數量 | 單價 | 預算數 | 說 明 |
|-----------------|-----|---------|-----------|-----------|--|
| | 年 | 1 | 8,000 | 8,000 | 民防團年度基本訓練費。 |
| | 年 | 1 | 99,819 | 99,819 | 影印機租金、飲用水等其他雜項支出。 |
| | 里x年 | 38 x 1 | 8,400 | 319,200 | 登革熱防治業務經費。 |
| | 年 | 1 | 704,800 | 704,800 | 老人活動中心相關費用。 |
| | 里 | 38 | 7,000 | 266,000 | 各里舉辦睦鄰聯誼等經費。 |
| | 人x次 | 4 x 48 | 70 | 13,440 | 志工餐點與交通補貼。 |
| | 人x年 | 108 x 1 | 448 | 48,384 | 資深鄰長表揚經費。 |
| | 人x年 | 44 x 1 | 672 | 29,568 | 特優鄰長表揚經費。 |
| | 人x年 | 797 x 1 | 3,000 | 2,391,000 | 鄰長文康活動費(每里含工作人員里長及里幹事各1人)。 |
| | 人x年 | 11 x 1 | 3,000 | 33,000 | 調解委員文康活動費。 |
| | 年 | 1 | 67,000 | 67,000 | 里活動中心設置太陽光電發電系統相關維護費及雜項支出等。(收支併列) |
| | 年 | 1 | 3,300,000 | 3,300,000 | 區里公共設施及環境改善。 |
| | 年 | 1 | 324,000 | 324,000 | 國防部陸軍司令部108年度捐助辦理油彈庫睦鄰捐助專案改善計畫-登革熱防疫宣導及環境保護等經費。(回饋金收支併列) |
| 0281 房屋建築養護費 | | | | 251,700 | |
| | 年 | 1 | 197,940 | 197,940 | 辦公廳舍維護費。 |
| | 所x年 | 8 x 1 | 6,720 | 53,760 | 里集會所及里聯合辦公處維護費。 |
| 0282 車輛及辦公器具養護費 | | | | 39,000 | |
| | 年 | 1 | 39,000 | 39,000 | 零星設備養護費。 |
| 0283 設施及機械設備養護費 | | | | 139,000 | |
| | 年 | 1 | 56,800 | 56,800 | 電梯養護費。 |
| | 年 | 1 | 48,000 | 48,000 | 空調設備養護費。 |
| | 台x年 | 1 x 6 | 2,000 | 12,000 | 冷氣機養護費。 |
| | 年 | 1 | 22,200 | 22,200 | 電氣暨發電機保養費。 |

區公所業務—業務管理

區公所業務—業務管理

高雄市鼓山區公所

歲出計畫說明提要與各項費用明細表

中華民國108年度

單位：新臺幣元

| 用途別科目 | 單位 | 數量 | 單價 | 預算數 | 說 明 |
|---------------|-----|----------|---------|------------|---|
| 0291 國內旅費 | 年 | 1 | 12,000 | 12,000 | 各項業務出差旅費。 |
| | 年 | 1 | 50,000 | 50,000 | |
| 0294 運費 | 年 | 1 | 5,000 | 5,000 | 辦理各項活動搬運器材費用。 |
| | 年 | 1 | 5,000 | 5,000 | |
| 0300 設備及投資 | | | | 1,161,000 | 市款555,000元，收支併列606,000元 |
| 0303 公共建設及設施費 | 式 | 1 | 500,000 | 500,000 | 區里公共設施及環境改善。 |
| | 年 | 1 | 23,000 | 23,000 | |
| 0304 機械設備費 | 年 | 1 | 23,000 | 23,000 | 國防部陸軍司令部108年度捐助辦理油彈庫睦鄰捐助專案改善計畫-噴霧機組。(回饋金收支併列) |
| | 部 | 1 | 25,000 | 25,000 | |
| 0306 資訊軟硬體設備費 | 式 | 1 | 30,000 | 30,000 | 網路設備。 |
| | 年 | 1 | 583,000 | 583,000 | |
| 0319 雜項設備費 | 年 | 1 | 583,000 | 583,000 | 國防部陸軍司令部108年度捐助辦理油彈庫睦鄰捐助專案改善計畫-廣播系統設備增置工程。(回饋金收支併列) |
| | 年 | 1 | 583,000 | 583,000 | |
| 0400 獎補助費 | | | | 19,478,000 | 市款19,478,000元 |
| 0456 獎勵及慰問 | 年 | 1 | 10,000 | 10,000 | 里長因公受傷慰問金。 |
| | 年 | 1 | 10,000 | 10,000 | |
| 0457 其他補助及捐助 | 人x月 | 768 × 12 | 240 | 2,211,840 | 基層義務職辦公補助費(里長38人、鄰長719人、調解委員11人)。 |
| | 人x月 | 719 × 12 | 2,000 | 17,256,000 | |
| | 式 | 1 | 160 | 160 | |
| | | | | | 配合預算編列至千元，增列160元。 |

區公所業務—業務管理

區公所業務—業務管理

高雄市鼓山區公所

歲出計畫說明提要與各項費用明細表

中華民國108年度

單位：新臺幣元

基層建設—小型工程

基層建設—小型工程

| | | | | | |
|--------------------|--|----------|-----|----------|----------|
| 業務計畫及工作計畫 名稱與編號 | 60023010201 基層建設-小型工程 | 承辦 單位 | 經建課 | 預算 金額 | 11,597千元 |
| 歲出計畫說明 | <p>一、計畫內容：配合市政發展，加速改善民眾生活及生產環境，積極辦理基層建設小型工程案件。</p> <p>二、預期成果：促進地方發展、改善民眾居住環境、增進民眾對於政府之向心力。</p> | | | | |

| 用途別科目 | 單位 | 數量 | 單價 | 預算數 | 說 明 |
|-----------------|----|----|-----------|------------|--|
| 合計 | | | | 11,597,000 | 市款4,527,000元，收支併列 7,070,000元 |
| 0200 業務費 | | | | 1,607,000 | 市款1,607,000元 |
| 0283 設施及機械設備養護費 | 年 | 1 | 1,607,000 | 1,607,000 | 6公尺以下道路維護費。 |
| 0300 設備及投資 | | | | 9,990,000 | 市款2,920,000元，收支併列 7,070,000元 |
| 0303 公共建設及設施費 | 年 | 1 | 2,920,000 | 2,920,000 | 修建6公尺以下巷道工程等。 |
| | 年 | 1 | 7,070,000 | 7,070,000 | 國防部陸軍司令部108年度捐 助辦理油彈庫睦鄰捐助專案改 善計畫-道路、排水、彩繪、 綠美化及其他各項公共工程。 (回饋金收支併列) |

高雄市鼓山區公所

各項費用彙計表

中華民國108年度

單位：新臺幣千元

| 工作計畫名稱及編號 | 33023010101 行政管理 | 33023010401 業務管理 | 60023010201 小型工程 | 合 計 | | |
|---------------------|---------------------|---------------------|---------------------|---------|--|--|
| 第一、二級用途別 科目名稱及編號 | | | | | | |
| 合 計 | 97,484 | 31,553 | 11,597 | 140,634 | | |
| 010000人事費 | 57,037 | 80 | | 57,117 | | |
| 010300法定編制人員待遇 | 38,796 | | | 38,796 | | |
| 010500技工及工友待遇 | 2,256 | | | 2,256 | | |
| 011100獎金 | 9,147 | | | 9,147 | | |
| 012100其他給與 | 992 | | | 992 | | |
| 013100加班值班費 | 1,760 | 80 | | 1,840 | | |
| 015100保險 | 4,086 | | | 4,086 | | |
| 020000業務費 | 29,154 | 10,834 | 1,607 | 41,595 | | |
| 020100教育訓練費 | 6 | | | 6 | | |
| 020200水電費 | | 1,203 | | 1,203 | | |
| 020300通訊費 | | 454 | | 454 | | |
| 021200權利使用費 | | 41 | | 41 | | |
| 021300資訊服務費 | | 55 | | 55 | | |
| 021400其他業務租金 | 80 | | | 80 | | |
| 022100稅捐及規費 | 39 | | | 39 | | |
| 023100保險費 | 46 | 2 | | 48 | | |
| 025000按日按件計資酬金 | | 528 | | 528 | | |
| 027100物品 | 124 | 62 | | 186 | | |
| 027900一般事務費 | 28,581 | 7,993 | | 36,575 | | |
| 028100房屋建築養護費 | | 252 | | 252 | | |
| 028200車輛及辦公器具養護費 | 49 | 39 | | 88 | | |
| 028300設施及機械設備養護費 | | 139 | 1,607 | 1,746 | | |
| 029100國內旅費 | 10 | 62 | | 72 | | |
| 029400運費 | | 5 | | 5 | | |
| 029800特別費 | 218 | | | 218 | | |
| 030000設備及投資 | 11,251 | 1,161 | 9,990 | 22,402 | | |
| 030200房屋建築及設備費 | 11,251 | | | 11,251 | | |
| 030300公共建設及設施費 | | 500 | 9,990 | 10,490 | | |
| 030400機械設備費 | | 23 | | 23 | | |
| 030600資訊軟硬體設備費 | | 55 | | 55 | | |

高雄市鼓山區公所
各項費用彙計表

中華民國108年度

單位：新臺幣千元

| 工作計畫名稱及編號 | 33023010101 行政管理 | 33023010401 業務管理 | 60023010201 小型工程 | 合 計 | | |
|---------------------|---------------------|---------------------|---------------------|--------|--|--|
| 第一、二級用途別 科目名稱及編號 | | | | | | |
| 031900雜項設備費 | | 583 | | 583 | | |
| 040000獎補助費 | 42 | 19,478 | | 19,520 | | |
| 045600獎勵及慰問 | 42 | 10 | | 52 | | |
| 045700其他補助及捐助 | | 19,468 | | 19,468 | | |

高雄市鼓山區公所

歲出一級用途別科目分析表

中華民國108年度

單位：新臺幣千元

| 名稱及編號 | 合計 | 經常支出 | | | | | | 資本支出 | | | | | |
|----------------------|---------|--------|--------|--------|-----|-----|---------|------|-----|--------|------|-----|--------|
| | | 人事費 | 業務費 | 獎補助費 | 債務費 | 預備金 | 小計 | 人事費 | 業務費 | 設備及投資 | 獎補助費 | 預備金 | 小計 |
| 合計 | 140,634 | 57,117 | 41,595 | 19,520 | | | 118,232 | | | 22,402 | | | 22,402 |
| 33023010000 民政支出 | 129,037 | 57,117 | 39,988 | 19,520 | | | 116,625 | | | 12,412 | | | 12,412 |
| 33023010100 一般行政 | 97,484 | 57,037 | 29,154 | 42 | | | 86,233 | | | 11,251 | | | 11,251 |
| 33023010101 行政管理 | 97,484 | 57,037 | 29,154 | 42 | | | 86,233 | | | 11,251 | | | 11,251 |
| 33023010400 區公所業務 | 31,553 | 80 | 10,834 | 19,478 | | | 30,392 | | | 1,161 | | | 1,161 |
| 33023010401 業務管理 | 31,553 | 80 | 10,834 | 19,478 | | | 30,392 | | | 1,161 | | | 1,161 |
| 60023010000 交通支出 | 11,597 | | 1,607 | | | | 1,607 | | | 9,990 | | | 9,990 |
| 60023010200 基層建設 | 11,597 | | 1,607 | | | | 1,607 | | | 9,990 | | | 9,990 |
| 60023010201 小型工程 | 11,597 | | 1,607 | | | | 1,607 | | | 9,990 | | | 9,990 |

高雄市鼓山區公所

資本支出分析表

中華民國108年度

單位：新臺幣千元

| 名稱及編號 | 合計 | 設備及投資 | | | | | | | | 其他資本支出 | |
|----------------------|--------|-------|---------|---------|------|------|--------|------|----|--------|----|
| | | 土地 | 房屋建築及設備 | 公共建設及設施 | 機械設備 | 運輸設備 | 資訊軟體設備 | 雜項設備 | 權利 | | 投資 |
| 合計 | 22,402 | | 11,251 | 10,490 | 23 | | 55 | 583 | | | |
| 33023010100 一般行政 | 11,251 | | 11,251 | | | | | | | | |
| 33023010101 行政管理 | 11,251 | | 11,251 | | | | | | | | |
| 33023010400 區公所業務 | 1,161 | | | 500 | 23 | | 55 | 583 | | | |
| 33023010401 業務管理 | 1,161 | | | 500 | 23 | | 55 | 583 | | | |
| 60023010200 基層建設 | 9,990 | | | 9,990 | | | | | | | |
| 60023010201 小型工程 | 9,990 | | | 9,990 | | | | | | | |

高雄市鼓山區公所

人 事 費 彙 計 表

中華民國108年度

單位：新臺幣元

| 類別 | 預算員額 | 全年度人事費 | | | | | | | | | | | 備註 | |
|-------|------|--------|--------|------------|---------|-----------|-----------|---------|-----------|--------|--------|-----------|------------|-------------|
| | | 民意代表待遇 | 政務人員待遇 | 法定編制人員待遇 | 約聘僱人員待遇 | 技工及工友待遇 | 獎金 | 其他給與 | 加班值班費 | 退休退職給付 | 退休離職儲金 | 保險 | | 合計 |
| 合計 | 67 | | | 38,796,000 | | 2,256,000 | 9,147,000 | 992,000 | 1,840,000 | | | 4,086,000 | 57,117,000 | 加班費80,000元。 |
| 正式員額 | 61 | | | 38,796,000 | | | 8,583,000 | 946,000 | 1,572,000 | | | 3,798,000 | 53,695,000 | |
| 職員 | 61 | | | 38,796,000 | | | 8,583,000 | 946,000 | 1,572,000 | | | 3,798,000 | 53,695,000 | |
| 技工 | 1 | | | | | 384,000 | 96,000 | 8,000 | 32,000 | | | 48,000 | 568,000 | |
| 駕駛 | 1 | | | | | 384,000 | 96,000 | 8,000 | 32,000 | | | 48,000 | 568,000 | |
| 工友 | 4 | | | | | 1,488,000 | 372,000 | 30,000 | 124,000 | | | 192,000 | 2,206,000 | |
| 其他人事費 | | | | | | | | | 80,000 | | | | 80,000 | |

高雄市鼓山區公所

公務車輛明細表

中華民國108年度

單位：新臺幣元

| 業務計畫 及工作計 畫名稱 | 車輛 數 | 車輛 種類 | 乘客 人數 (不含 司機) | 購置 年月 | 汽缸總 排氣量 (立方 公分) | 牌照稅 (全年) | 燃料使 用費 (全年) | 油料費(全年) | | | 養 護 費 | 車輛 保險 費 | 車輛 檢驗 費 | 備註 |
|---------------------|---------|----------|------------------------|----------|--------------------------|-------------|-------------------|------------|-----------|---------|-------------|-----------------------|-----------------------|----|
| | | | | | | | | 數量 (公升) | 單價 (元) | 金額 | | | | |
| 一般行政 行政管理 | | 現有車輛 | | | | 7,120 | 32,250 | | | 193,353 | 61,260 | 45,854 | | |
| | 1 | 小客車 | 4 | 10501 | 1497 | 7,120 | 4,800 | 1,668 | 30.4 | 50,707 | 24,000 | 2,483 | 車號:AQT-0536 | |
| | 1 | 重型機車 | 1 | 09608 | 125 | | 450 | 204 | 30.4 | 6,202 | 1,620 | 711 | 公務用機車(車號: 307-BJE) | |
| | 1 | 重型機車 | 1 | 09612 | 125 | | 450 | 204 | 30.4 | 6,202 | 1,620 | 711 | 里幹事機車(車號: 620-BAV) | |
| | 1 | 重型機車 | 1 | 09612 | 125 | | 450 | 204 | 30.4 | 6,202 | 1,620 | 711 | 里幹事機車(車號: 621-BAV) | |
| | 1 | 重型機車 | 1 | 09612 | 125 | | 450 | 204 | 30.4 | 6,202 | 1,620 | 711 | 里幹事機車(車號: 622-BAV) | |
| | 1 | 重型機車 | 1 | 09612 | 125 | | 450 | 204 | 30.4 | 6,202 | 1,620 | 711 | 里幹事機車(車號: 623-BAV) | |
| | 1 | 重型機車 | 1 | 09612 | 125 | | 450 | 204 | 30.4 | 6,202 | 1,620 | 711 | 里幹事機車(車號: 625-BAV) | |
| | 1 | 重型機車 | 1 | 09612 | 125 | | 450 | 204 | 30.4 | 6,202 | 1,620 | 711 | 里幹事機車(車號: 626-BAV) | |
| | 1 | 重型機車 | 1 | 09612 | 125 | | 450 | 204 | 30.4 | 6,202 | 1,620 | 711 | 里幹事機車(車號: 627-BAV) | |
| | 1 | 重型機車 | 1 | 09612 | 125 | | 450 | 204 | 30.4 | 6,202 | 1,620 | 711 | 里幹事機車(車號: 628-BAV) | |
| | 1 | 重型機車 | 1 | 09612 | 125 | | 450 | 204 | 30.4 | 6,202 | 1,620 | 711 | 里幹事機車(車號: 629-BAV) | |
| | 1 | 重型機車 | 1 | 09612 | 125 | | 450 | 204 | 30.4 | 6,202 | 1,620 | 711 | 里幹事機車(車號: 630-BAV) | |
| | 1 | 重型機車 | 1 | 09612 | 125 | | 450 | 204 | 30.4 | 6,202 | 1,620 | 711 | 里幹事機車(車號: 631-BAV) | |
| | 1 | 重型機車 | 1 | 09612 | 125 | | 450 | 204 | 30.4 | 6,202 | 1,620 | 711 | 里幹事機車(車號: 632-BAV) | |
| | 1 | 重型機車 | 1 | 09612 | 125 | | 450 | 204 | 30.4 | 6,202 | 1,620 | 711 | 里幹事機車(車號: 633-BAV) | |
| 1 | 重型機車 | 1 | 09612 | 125 | | 450 | 204 | 30.4 | 6,202 | 1,620 | 711 | 里幹事機車(車號: 635-BAV) | | |

高雄市鼓山區公所

公務車輛明細表

中華民國108年度

單位：新臺幣元

| 業務計畫 及工作計 畫名稱 | 車輛 數 | 車輛 種類 | 乘客 人數 (不含 司機) | 購置 年月 | 汽缸總 排氣量 (立方 公分) | 牌照稅 (全年) | 燃料使 用費 (全年) | 油料費(全年) | | | 養 護 費 | 車輛 保險 費 | 車輛 檢驗 費 | 備註 |
|---------------------|---------|----------|------------------------|----------|--------------------------|-------------|-------------------|------------|-----------|-------|-------------|---------------|--|----|
| | | | | | | | | 數量 (公升) | 單價 (元) | 金額 | | | | |
| | 1 | 重型機車 | 1 | 09612 | 125 | | 450 | 204 | 30.4 | 6,202 | 1,620 | 711 | 里幹事機車(車號: 636-BAV) | |
| | 1 | 重型機車 | 1 | 09612 | 125 | | 450 | 204 | 30.4 | 6,202 | 1,620 | 711 | 里幹事機車(車號: 637-BAV) | |
| | 1 | 重型機車 | 1 | 09612 | 125 | | 450 | 204 | 30.4 | 6,202 | 1,620 | 711 | 里幹事機車(車號: 638-BAV) | |
| | 1 | 重型機車 | 1 | 09612 | 125 | | 450 | 204 | 30.4 | 6,202 | 1,620 | 711 | 里幹事機車(車號: 639-BAV) | |
| | 1 | 重型機車 | 1 | 09612 | 125 | | 450 | 204 | 30.4 | 6,202 | 1,620 | 711 | 里幹事機車(車號: 650-BAV) | |
| | 1 | 重型機車 | 1 | 09612 | 125 | | 450 | 204 | 30.4 | 6,202 | 1,620 | 711 | 里幹事機車(車號: 651-BAV) | |
| | 1 | 重型機車 | 1 | 09612 | 125 | | 450 | 204 | 30.4 | 6,202 | 1,620 | 711 | 里幹事機車(車號: 652-BAV) | |
| | 1 | 重型機車 | 1 | 09807 | 101 | | 450 | 204 | 30.4 | 6,202 | 1,620 | 711 | 公務用機車(車號: 236-ETH)107年2 月6日三民地政事 務所移撥 | |
| | 1 | 重型機車 | 1 | 10312 | 125 | | 450 | | | | | 711 | 里長公務機車(車 號:721-PTF) | |
| | 1 | 重型機車 | 1 | 10312 | 125 | | 450 | | | | | 711 | 里長公務機車(車 號:722-PTF) | |
| | 1 | 重型機車 | 1 | 10312 | 125 | | 450 | | | | | 711 | 里長公務機車(車 號:723-PTF) | |
| | 1 | 重型機車 | 1 | 10312 | 125 | | 450 | | | | | 711 | 里長公務機車(車 號:725-PTF) | |
| | 1 | 重型機車 | 1 | 10312 | 125 | | 450 | | | | | 711 | 里長公務機車(車 號:726-PTF) | |
| | 1 | 重型機車 | 1 | 10312 | 125 | | 450 | | | | | 711 | 里長公務機車(車 號:727-PTF) | |
| | 1 | 重型機車 | 1 | 10312 | 125 | | 450 | | | | | 711 | 里長公務機車(車 號:728-PTF) | |
| | 1 | 重型機車 | 1 | 10312 | 125 | | 450 | | | | | 711 | 里長公務機車(車 號:729-PTF) | |
| | 1 | 重型機車 | 1 | 10312 | 125 | | 450 | | | | | 711 | 里長公務機車(車 號:730-PTF) | |
| | 1 | 重型機車 | 1 | 10312 | 125 | | 450 | | | | | 711 | 里長公務機車(車 號:731-PTF) | |

高雄市鼓山區公所

公務車輛明細表

中華民國108年度

單位：新臺幣元

| 業務計畫 及工作計 畫名稱 | 車輛 數 | 車輛 種類 | 乘客 人數 (不含 司機) | 購置 年月 | 汽缸總 排氣量 (立方 公分) | 牌照稅 (全年) | 燃料使 用費 (全年) | 油料費(全年) | | | 養 護 費 | 車輛 保 險 費 | 車輛 檢 驗 費 | 備註 |
|---------------------|---------|----------|------------------------|----------|--------------------------|-------------|-------------------|------------|-----------|----|-------------|-------------------|-------------------|--------------------|
| | | | | | | | | 數量 (公升) | 單價 (元) | 金額 | | | | |
| | 1 | 重型機車 | 1 | 10312 | 125 | | 450 | | | | | 711 | | 里長公務機車(車號:732-PTF) |
| | 1 | 重型機車 | 1 | 10312 | 125 | | 450 | | | | | 711 | | 里長公務機車(車號:733-PTF) |
| | 1 | 重型機車 | 1 | 10312 | 125 | | 450 | | | | | 711 | | 里長公務機車(車號:735-PTF) |
| | 1 | 重型機車 | 1 | 10312 | 125 | | 450 | | | | | 711 | | 里長公務機車(車號:736-PTF) |
| | 1 | 重型機車 | 1 | 10312 | 125 | | 450 | | | | | 711 | | 里長公務機車(車號:737-PTF) |
| | 1 | 重型機車 | 1 | 10312 | 125 | | 450 | | | | | 711 | | 里長公務機車(車號:738-PTF) |
| | 1 | 重型機車 | 1 | 10312 | 125 | | 450 | | | | | 711 | | 里長公務機車(車號:739-PTF) |
| | 1 | 重型機車 | 1 | 10312 | 125 | | 450 | | | | | 711 | | 里長公務機車(車號:750-PTF) |
| | 1 | 重型機車 | 1 | 10312 | 125 | | 450 | | | | | 711 | | 里長公務機車(車號:751-PTF) |
| | 1 | 重型機車 | 1 | 10312 | 125 | | 450 | | | | | 711 | | 里長公務機車(車號:752-PTF) |
| | 1 | 重型機車 | 1 | 10312 | 125 | | 450 | | | | | 711 | | 里長公務機車(車號:753-PTF) |
| | 1 | 重型機車 | 1 | 10312 | 125 | | 450 | | | | | 711 | | 里長公務機車(車號:755-PTF) |
| | 1 | 重型機車 | 1 | 10312 | 125 | | 450 | | | | | 711 | | 里長公務機車(車號:756-PTF) |
| | 1 | 重型機車 | 1 | 10312 | 125 | | 450 | | | | | 711 | | 里長公務機車(車號:757-PTF) |
| | 1 | 重型機車 | 1 | 10312 | 125 | | 450 | | | | | 711 | | 里長公務機車(車號:758-PTF) |
| | 1 | 重型機車 | 1 | 10312 | 125 | | 450 | | | | | 711 | | 里長公務機車(車號:759-PTF) |
| | 1 | 重型機車 | 1 | 10312 | 125 | | 450 | | | | | 711 | | 里長公務機車(車號:760-PTF) |
| | 1 | 重型機車 | 1 | 10312 | 125 | | 450 | | | | | 711 | | 里長公務機車(車號:761-PTF) |

高雄市鼓山區公所

公務車輛明細表

中華民國108年度

單位：新臺幣元

| 業務計畫 及工作計 畫名稱 | 車輛 數 | 車輛 種類 | 乘客 人數 (不含 司機) | 購置 年月 | 汽缸總 排氣量 (立方 公分) | 牌照稅 (全年) | 燃料使 用費 (全年) | 油料費(全年) | | | 養 護 費 | 車輛 保 險 費 | 車輛 檢 驗 費 | 備註 |
|---------------------|---------|----------|------------------------|----------|--------------------------|-------------|-------------------|------------|-----------|---------|-------------|-------------------|-------------------|---|
| | | | | | | | | 數量 (公升) | 單價 (元) | 金額 | | | | |
| | 1 | 重型機車 | 1 | 10312 | 125 | | 450 | | | | | 711 | | 里長公務機車(車號:762-PTF) |
| | 1 | 重型機車 | 1 | 10312 | 125 | | 450 | | | | | 711 | | 里長公務機車(車號:763-PTF) |
| | 1 | 重型機車 | 1 | 10312 | 125 | | 450 | | | | | 711 | | 里長公務機車(車號:765-PTF) |
| | 1 | 重型機車 | 1 | 10312 | 125 | | 450 | | | | | 711 | | 里長公務機車(車號:766-PTF) |
| | 1 | 重型機車 | 1 | 10312 | 125 | | 450 | | | | | 711 | | 里長公務機車(車號:767-PTF) |
| | 1 | 重型機車 | 1 | 10312 | 125 | | 450 | | | | | 711 | | 里長公務機車(車號:768-PTF) |
| | 1 | 重型機車 | 1 | 10312 | 125 | | 450 | | | | | 711 | | 里長公務機車(車號:769-PTF) |
| | 1 | 重型機車 | 1 | 10312 | 125 | | 450 | | | | | 711 | | 里長公務機車(車號:770-PTF) |
| | 1 | 重型機車 | 1 | 10312 | 125 | | 450 | | | | | 711 | | 里長公務機車(車號:771-PTF) |
| | 1 | 重型機車 | 1 | 10312 | 125 | | 450 | | | | | 711 | | 里長公務機車(車號:772-PTF) |
| | | 合計 | | | | 7,120 | 32,250 | | | 193,353 | 61,260 | 45,854 | | 油料費按約63% 編列121,910元， 養護費按約80% 編列49,434元。 |

歲出按職能及經

中華民國108

| 職能別分類 | 經濟性分類 | 經常支出 | | | | | | | 資本支出 | | | | |
|---------------|-------|--------|-----------|------|--------|------|-----------|-----|--------|---------|-------|----------|-------|
| | | 受僱人員報酬 | 購買商品及勞務支出 | 債務利息 | 土地租金支出 | 經常移轉 | | | 經常支出合計 | 投資及增資 | | | |
| | | | | | | 對企業 | 對非營利及民間機構 | 對政府 | | 對國外 | 對營業基金 | 對非營業特種基金 | 對民間企業 |
| 總計 | | 57,645 | 41,067 | | | | 19,520 | | | 118,232 | | | |
| 01 一般公共事務 | | 57,645 | 39,460 | | | | 19,520 | | | 116,625 | | | |
| 02 防衛 | | | | | | | | | | | | | |
| 03 公共秩序與安全 | | | | | | | | | | | | | |
| 04 教育 | | | | | | | | | | | | | |
| 05 保健 | | | | | | | | | | | | | |
| 06 社會安全與福利 | | | | | | | | | | | | | |
| 07 住宅及社區服務 | | | | | | | | | | | | | |
| 08 娛樂、文化與宗教 | | | | | | | | | | | | | |
| 09 燃料與能源 | | | | | | | | | | | | | |
| 10 農、林、漁、牧業 | | | | | | | | | | | | | |
| 11 礦業、製造業及營造業 | | | | | | | | | | | | | |
| 12 運輸及通信 | | | 1,607 | | | | | | | 1,607 | | | |
| 13 其他經濟服務 | | | | | | | | | | | | | |
| 14 環境保護 | | | | | | | | | | | | | |
| 15 其他支出 | | | | | | | | | | | | | |

鼓山區公所

濟性綜合分類表

年度

單位：新臺幣千元

| 資本支出 | | | | | | | | | | | | | 總計 |
|------|-------------------------|-----|-----|------|--------|--------|-----------|----------|----------|----------|---------------------|--------|---------|
| 資本移轉 | | | | 土地購入 | 無形資產購入 | 固定資本形成 | | | | | | 資本支出合計 | |
| 對企業 | 對非營利 家庭及 機構 民間 | 對政府 | 對國外 | | | 住宅 | 非住宅 房屋 | 營建 工程 | 運輸 工具 | 資訊 軟體 | 其他 機器 及 設備 | | |
| | | | | | | 11,251 | 10,490 | | | | 661 | 22,402 | 140,634 |
| | | | | | | 11,251 | 500 | | | | 661 | 12,412 | 129,037 |
| | | | | | | | | 9,990 | | | | 9,990 | 11,597 |