

中華民國 110 年

2021

高雄市苓雅區  
區政統計年報



高雄市苓雅區公所編印

中華民國111年8月

# 序言

苓雅區東與鳳山區為界，西臨高雄港，南接前鎮區，北與前金、新興、三民等區毗鄰，面積8.49278平方公里。全區計有69里、1240鄰、7萬3,161戶、人口數16萬4,572人，在高雄市素有「首善之區」的雅稱。本區在打狗時代為農漁兼俱的村落，原名為「苓仔寮」，又書為「綾仔寮」，因後人以其地名欠雅，而取名為「能雅」，日治時代，改為「連雅」，民國四十一年改稱「苓雅」，由苓仔寮、過田仔、林德管與五塊厝四個舊部落所組成，地形東西寬長，南北狹窄，成「如意」狀，位居全市幾何中心位置，不但人傑地靈，也是由舊部落轉型走向現代化社區最成功的區。本區過去曾出過幾位顯赫的人物，如高雄大家長陳啟川，鋼鐵大王唐榮、順和行的陳福謙，殖產先覺陳中和，榮祿大夫陳日翔等都是大家耳熟能詳、苓雅人引以為傲的代表人物。

區內的一級機關除市府大樓外，另有財政部國稅局、國軍英雄館、陸軍八〇二醫院、民生醫院、凱旋及國內第一家市立中醫院；在教育機關與大型文教設施方面，區內有國立高雄師範大學、市立啟智學校、市立文化中心、中正體育場、技擊館等社教場所，不僅帶動全區的文藝氣息，更帶動了苓雅區的繁榮。區中心點的文化中心，西南角的三多商圈，西邊的高雄港碼頭等蓬勃發展地區，是全市的精華商業區。未來，衛武營都會公園設立，中正體育園區開發，臨港線鐵路地下化，以及高雄市捷運持續興建，足茲彰顯苓雅區發展及轉型的優渥潛力。

區公所是政府最基層為民服務的行政組織，各項業務均與民眾日常生活息息相關，我們何其幸，能夠站在大高雄翻轉的契機上，為高雄民眾來貢獻心力，這是一份責任與使命，也是一份榮耀，所以我們會在歷任區長與里長先進所努力的成果下，繼續傾聽民意，群策群力，努力不懈，打造苓雅區成為一個宜居、宜商、宜樂的多元幸福城區。

統計為行政管理之重要工具，有關政策之制定、政務之推動、計

畫之研擬、公務之執行、績效之考評，皆有賴於完備且精準之統計為依歸，始可客觀、具體、詳盡反映施政之事實及結果。提供機關業務發揮效能，彰顯業務績效之確實性與精準度。綜此，本所秉承市政建設之需要，配合區政建設之執行，並彙編「區政統計年報」，內以統計表為主，輔以文字說明藉以顯現區政工作之概況，並以為政策之制定、政務之推動、計畫之研擬、公務之執行與績效之考評為重要參考依據及準則。

區長 鄭美華 謹識

中華民國111年8月

# 凡 例

- 一、本年報編印之目的，為提供本區基本概況資料及重要施政成果，以供各機關參考應用。
- 二、本年報所列資料係取自本所各課室暨市政府各局處編報之公務統計報表及中央各部會公布之調查結果報告資料，加以整理彙編。
- 三、本年報所列數字，以民國109年資料為主，主要為苓雅區資料，為便於長期時間數列之比較，以明瞭歷年施政情形，藉以觀往知來，亦將100年至109年之歷年資料併計刊列，至於本年數字若與以前年度各期有出入者，以本年度所列數字為準。
- 四、本年報計分土地、人口、行政組織、農林漁牧、工商業及區建設、金融財稅、教育文化、衛生、環境保護、社會福利、其他等11類表報。
- 五、本年報所列度量衡單位，一律採用公制，如有原非公制者，均經折算為公制，以資劃一，如有特殊情形而採用其他單位者，已分別予以註明。表內數字因尾數四捨五入，故部分總數與細數之間，或有未能吻合情事。
- 六、表內所稱年係指全年，年底係指該年十二月底，月係指全月，有特殊情形者稱年度或學年度等。
- 七、本年報各表內所用符號代表意義如下：
  - 「—」表示無數值或數值無統計。
  - 「--」表示數值無意義。
  - 「…」表示數字尚未發布
  - 「0」有數值不及半單位。
- 八、本年報由本所各課室提供相關資料，始克完成，至紉公誼，謹致謝忱，統計數字若有疏漏之處，敬請不吝指正。

# 目錄

頁次

## 壹、土地

1-1 區境界.....	1
1-2 實施三七五減租後佃農購買耕地面積與戶數.....	2
1-3 實施三七五減租成果.....	3
1-4 已登記土地面積.....	5
1-5 公告土地現值統計表.....	17
1-6 土地徵收面積.....	19
1-7 租佃委員會調解調處案件.....	21

## 貳、人口

2-1 現住戶數、人口密度及性比例.....	23
2-2 戶籍動態.....	31
2-3 現住人口之年齡分配.....	55
2-4 現住人口之年齡結構.....	73
2-5 15歲以上現住人口之教育程度—按年齡別分.....	79
2-6 現住人口之婚姻狀況—按年齡別分.....	91
2-7 現住人口之婚姻狀況—按里別分.....	95
2-8 現住原住民戶口數.....	103
2-9 新移民人口數.....	109

## 參、行政組織

3-1 區公所組織系統.....	113
3-2 區公所編製及現有員額.....	114
3-3 區公所員工按職等別及性別分.....	118
3-4 區公所現有職員數—按年齡分.....	120
3-5 區公所現有職員數—按教育程度分.....	122
3-6 里長選舉概況.....	124
3-7 鄰長遴聘概況.....	127
3-8 鄰長異動概況.....	130

## 肆、農林漁牧

4-1 耕地面積	136
----------	-----

## 伍、工商業及區建設

5-1 營運中工廠家數	138
-------------	-----

5-2 自來水供水普及率	142
--------------	-----

## 陸、金融財稅

6-1 歲入預決算—按來源別分	144
-----------------	-----

6-2 歲出預決算—按政事別分	148
-----------------	-----

6-3 區公所經費預算數額—按工作計畫別分	156
-----------------------	-----

6-4 區公所經費預算數額—按用途別科目分	158
-----------------------	-----

## 柒、教育文化

7-1 境內國民中學概況	160
--------------	-----

7-2 境內國民小學概況	162
--------------	-----

## 捌、衛生

8-1 醫療機構及其他醫事機構開（執）業醫事人員數	166
---------------------------	-----

8-2 公私立醫療機構數及病床數	170
------------------	-----

8-3 藥商家數	172
----------	-----

## 玖、環境保護

9-1 改善市容查報有關案件執行情形	174
--------------------	-----

9-2 維護市容查報案件辦理情形	176
------------------	-----

## 拾、社會福利

10-1 推行社區發展工作成果	177
-----------------	-----

10-2 社區發展協會會員人數	185
-----------------	-----

10-3 社會福利及救濟概況	188
----------------	-----

10-4 遭受災害救助情形·····	190
10-5 辦理急難救助概況·····	192
10-6 低收入戶人口·····	194
10-7 身心障礙人口一覽表·····	199
10-8 區公所全民健保第一、五、六類保險對象統計·····	205

## 拾壹、其他

11-1 辦理調解業務概況·····	206
11-2 調解委員會組織概況·····	214
11-3 神壇、寺廟、財團法人寺廟一覽表·····	216
11-4 聚會所、財團法教會概況·····	222
11-5 宗教團體興辦公益慈善及社會教化事業概況·····	224
11-6 服兵役役男列級家屬各項慰、補助費發放情形·····	228
11-7 服兵役役男列級家屬安家生活扶助費發放情形·····	230
11-8 台電年度促協金執行情形表·····	232

表 1-1 區境界

方位別	地點	經緯度			
		度	分	秒	
中心地點	林泉里	東經	120	19	11
		北緯	22	37	22
極東	衛武里	東經	120	20	43
		北緯	22	37	35
極西	苓東里	東經	120	17	24
		北緯	22	36	43
極南	英明里	東經	120	19	34
		北緯	22	36	43
極北	民主里	東經	120	19	03
		北緯	22	38	18

資料來源：本所民政課與經建課(高雄市行動地籍圖資定位系統)。



表 1-2 實施三七五減租後佃農購買耕地面積與戶數

年別	面積（公頃）				戶數（戶）
	合計	田	旱	其他	
民國100年 2011	-	-	-	-	-
民國101年 2012	-	-	-	-	-
民國102年 2013	-	-	-	-	-
民國103年 2014	-	-	-	-	-
民國104年 2015	-	-	-	-	-
民國105年 2016	-	-	-	-	-
民國106年 2017	-	-	-	-	-
民國107年 2018	-	-	-	-	-
民國108年 2019	-	-	-	-	-
民國109年 2020	-	-	-	-	-
民國110年 2021	-	-	-	-	-

資料來源：本所民政課。

表 1-3 實施三七

年底別	佃農戶數(戶)	土地筆數(筆)	租約件數(件)
民國100年 2011	8	17	10
民國101年 2012	8	17	10
民國102年 2013	8	17	10
民國103年 2014	8	17	10
民國104年 2015	8	17	10
民國105年 2016	7	9	9
民國106年 2017	7	9	9
民國107年 2018	7	9	9
民國108年 2019	7	9	9
民國109年 2020	7	9	9
民國110年 2021	5	5	6

資料來源：本所民政課。

## 五減租成果

訂約面積 (公頃)				
合計	田	旱	其他	
0.6870	0.0820	0.6050	-	-
0.6870	0.0820	0.6050	-	-
0.6870	0.0820	0.6050	-	-
0.6870	0.0820	0.6050	-	-
0.6870	0.0820	0.6050	-	-
0.6108	0.0058	0.6050	-	-
0.6108	0.0058	0.6050	-	-
0.6108	0.0058	0.6050	-	-
0.6108	0.0058	0.6050	-	-
0.6108	0.0058	0.6050	-	-
0.6108	0.0058	0.6050	-	-
0.3680	0.0058	0.3622	-	-

表 1-4 已登記

年底別	土地權屬別	總計	非都市用地		
			合計	甲種 建築用地	乙種 建築用地
民國100年 2011	共計	<b>858.1269</b>	-	-	-
	公有	420.2927	-	-	-
	私有	425.3497	-	-	-
	公私共有	12.4845	-	-	-
民國101年 2012	共計	<b>858.1307</b>	-	-	-
	公有	422.2422	-	-	-
	私有	423.3061	-	-	-
	公私共有	12.5824	-	-	-
民國102年 2013	共計	<b>858.1220</b>	-	-	-
	公有	422.3858	-	-	-
	私有	423.4514	-	-	-
	公私共有	12.2848	-	-	-
民國103年 2014	共計	<b>858.1220</b>	-	-	-
	公有	422.1495	-	-	-
	私有	424.0335	-	-	-
	公私共有	11.9390	-	-	-
民國104年 2015	共計	<b>849.2872</b>	-	-	-
	公有	419.5272	-	-	-
	私有	417.9600	-	-	-
	公私共有	11.8000	-	-	-

資料來源：高雄市政府地政局。

土地面積

單位：公頃

非都市用地						
丙種 建築用地	丁種 建築用地	農牧 用地	林業 用地	養殖 用地	鹽業 用地	礦業 用地
-	-	-	-	-	-	-
-	-	-	-	-	-	-
-	-	-	-	-	-	-
-	-	-	-	-	-	-
-	-	-	-	-	-	-
-	-	-	-	-	-	-
-	-	-	-	-	-	-
-	-	-	-	-	-	-
-	-	-	-	-	-	-
-	-	-	-	-	-	-
-	-	-	-	-	-	-
-	-	-	-	-	-	-
-	-	-	-	-	-	-
-	-	-	-	-	-	-
-	-	-	-	-	-	-
-	-	-	-	-	-	-
-	-	-	-	-	-	-
-	-	-	-	-	-	-

表 1-4 已登記

年底別	土地權屬別	非都市用地			
		窯業 用地	交通 用地	水利 用地	遊憩 用地
民國100年 2011	共計	-	-	-	-
	公有	-	-	-	-
	私有	-	-	-	-
	公私共有	-	-	-	-
民國101年 2012	共計	-	-	-	-
	公有	-	-	-	-
	私有	-	-	-	-
	公私共有	-	-	-	-
民國102年 2013	共計	-	-	-	-
	公有	-	-	-	-
	私有	-	-	-	-
	公私共有	-	-	-	-
民國103年 2014	共計	-	-	-	-
	公有	-	-	-	-
	私有	-	-	-	-
	公私共有	-	-	-	-
民國104年 2015	共計	-	-	-	-
	公有	-	-	-	-
	私有	-	-	-	-
	公私共有	-	-	-	-

# 土地面積(續1)

單位：公頃

非都市用地							都市土地及 其他
古蹟保存 用地	生態保護 用地	國土保安 用地	墳墓 用地	特定目的 事業用地	暫未編定 用地	其他 用地	
-	-	-	-	-	-	-	<b>858.1269</b>
-	-	-	-	-	-	-	420.2927
-	-	-	-	-	-	-	425.3497
-	-	-	-	-	-	-	12.4845
-	-	-	-	-	-	-	<b>858.1307</b>
-	-	-	-	-	-	-	422.2422
-	-	-	-	-	-	-	423.3061
-	-	-	-	-	-	-	12.5824
-	-	-	-	-	-	-	<b>858.1220</b>
-	-	-	-	-	-	-	422.3858
-	-	-	-	-	-	-	423.4514
-	-	-	-	-	-	-	12.2848
-	-	-	-	-	-	-	<b>858.1220</b>
-	-	-	-	-	-	-	422.1495
-	-	-	-	-	-	-	424.0335
-	-	-	-	-	-	-	11.9390
-	-	-	-	-	-	-	<b>849.2872</b>
-	-	-	-	-	-	-	419.5272
-	-	-	-	-	-	-	417.9600
-	-	-	-	-	-	-	11.8000

表 1-4 已登記

年底別	土地權屬別	總計	非都市用地		
			合計	甲種 建築用地	乙種 建築用地
民國105年 2016	共計	<b>849.2568</b>	-	-	-
	公有	419.3683	-	-	-
	私有	418.0839	-	-	-
	公私共有	11.8046	-	-	-
民國106年 2017	共計	<b>849.2824</b>	-	-	-
	公有	419.0725	-	-	-
	私有	418.3252	-	-	-
	公私共有	11.8847	-	-	-
民國107年 2018	共計	<b>849.2817</b>	-	-	-
	公有	418.9266	-	-	-
	私有	418.2829	-	-	-
	公私共有	12.0722	-	-	-
民國108年 2019	共計	<b>849.2780</b>	-	-	-
	公有	419.6154	-	-	-
	私有	418.2233	-	-	-
	公私共有	11.4393	-	-	-
民國109年 2020	共計	<b>849.1445</b>	-	-	-
	公有	421.4825	-	-	-
	私有	414.9692	-	-	-
	公私共有	12.6928	-	-	-



土地面積 (續2)

單位：公頃

非都市用地						
丙種 建築用地	丁種 建築用地	農牧 用地	林業 用地	養殖 用地	鹽業 用地	礦業 用地
-	-	-	-	-	-	-
-	-	-	-	-	-	-
-	-	-	-	-	-	-
-	-	-	-	-	-	-
-	-	-	-	-	-	-
-	-	-	-	-	-	-
-	-	-	-	-	-	-
-	-	-	-	-	-	-
-	-	-	-	-	-	-
-	-	-	-	-	-	-
-	-	-	-	-	-	-
-	-	-	-	-	-	-
-	-	-	-	-	-	-
-	-	-	-	-	-	-
-	-	-	-	-	-	-
-	-	-	-	-	-	-
-	-	-	-	-	-	-
-	-	-	-	-	-	-
-	-	-	-	-	-	-
-	-	-	-	-	-	-

表 1-4 已登記

年底別	土地權屬別	非都市用地			
		窯業 用地	交通 用地	水利 用地	遊憩 用地
民國105年 2016	共計	-	-	-	-
	公有	-	-	-	-
	私有	-	-	-	-
	公私共有	-	-	-	-
民國106年 2017	共計	-	-	-	-
	公有	-	-	-	-
	私有	-	-	-	-
	公私共有	-	-	-	-
民國107年 2018	共計	-	-	-	-
	公有	-	-	-	-
	私有	-	-	-	-
	公私共有	-	-	-	-
民國108年 2019	共計	-	-	-	-
	公有	-	-	-	-
	私有	-	-	-	-
	公私共有	-	-	-	-
民國109年 2020	共計	-	-	-	-
	公有	-	-	-	-
	私有	-	-	-	-
	公私共有	-	-	-	-

### 土地面積(續3)

單位：公頃

非都市用地							都市土地及 其他
古蹟保存 用地	生態保護 用地	國土保安 用地	墳墓 用地	特定目的 事業用地	暫未編定 用地	其他 用地	
-	-	-	-	-	-	-	<b>849.2568</b>
-	-	-	-	-	-	-	419.3683
-	-	-	-	-	-	-	418.0839
-	-	-	-	-	-	-	11.8046
-	-	-	-	-	-	-	<b>849.2824</b>
-	-	-	-	-	-	-	419.0725
-	-	-	-	-	-	-	418.3252
-	-	-	-	-	-	-	11.8847
-	-	-	-	-	-	-	<b>849.2817</b>
-	-	-	-	-	-	-	418.9266
-	-	-	-	-	-	-	418.2829
-	-	-	-	-	-	-	12.0722
-	-	-	-	-	-	-	<b>849.2780</b>
-	-	-	-	-	-	-	419.6154
-	-	-	-	-	-	-	418.2233
-	-	-	-	-	-	-	11.4393
-	-	-	-	-	-	-	<b>849.1445</b>
-	-	-	-	-	-	-	421.4825
-	-	-	-	-	-	-	414.9692
-	-	-	-	-	-	-	12.6928

表 1-4 已登記

年底別	土地權屬別	總計	非都市用地		
			合計	甲種 建築用地	乙種 建築用地
民國110年 2021	共計	849.2780	-	-	-
	公有	421.6069	-	-	-
	私有	415.2951	-	-	-
	公私共有	12.3760	-	-	-

# 土地面積 (續4)

單位：公頃

## 非都市用地

丙種 建築用地	丁種 建築用地	農牧 用地	林業 用地	養殖 用地	鹽業 用地	礦業 用地
------------	------------	----------	----------	----------	----------	----------

-	-	-	-	-	-	-
-	-	-	-	-	-	-
-	-	-	-	-	-	-
-	-	-	-	-	-	-

表 1-4 已登記

年底別	土地權屬別	非都市用地			
		窯業 用地	交通 用地	水利 用地	遊憩 用地
民國110年 2021	共計	-	-	-	-
	公有	-	-	-	-
	私有	-	-	-	-
	公私共有	-	-	-	-

## 土地面積(續完)

單位：公頃

非都市用地							都市土地及 其他
古蹟保存 用地	生態保護 用地	國土保安 用地	墳墓 用地	特定目的 事業用地	暫未編定 用地	其他 用地	
-	-	-	-	-	-	-	849.2780
-	-	-	-	-	-	-	421.6069
-	-	-	-	-	-	-	415.2951
-	-	-	-	-	-	-	12.3760

表 1-5 公告土

年別	總計			公有		
	筆數	面積	公告土地 現值總額	筆數	面積	公告土地 現值總額
民國100年 2011	47,172	858.1264	539,101,344	7,073	420.0708	267,169,416
民國101年 2012	47,187	858.1269	552,534,779	7,136	420.2927	274,425,787
民國102年 2013	47,121	858.1307	576,131,880	7,085	422.2422	288,842,603
民國103年 2014	47,245	858.1220	620,016,181	7,167	422.3858	312,124,885
民國104年 2015	47,231	858.1220	702,771,362	7,192	422.1495	353,770,447
民國105年 2016	46,722	849.2871	749,013,410	7,119	419.5272	374,828,527
民國106年 2017	46,683	849.2835	754,121,232	7,157	419.3683	376,572,949
民國107年 2018	46,683	849.2825	751,449,239	7,166	419.0726	373,820,048
民國108年 2019	46,587	849.2817	755,359,361	7,157	418.9266	375,159,066
民國109年 2020	46,539	849.2780	756,898,971	7,168	419.6154	376,132,975
民國110年 2021	46,494	849.2780	763,338,336	7,298	421.6069	380,044,392

資料來源：高雄市政府地政局。



# 地現值統計表

單位：公頃、千元

私有			公私共有		
筆數	面積	公告土地 現值總額	筆數	面積	公告土地 現值總額
39,738	425.4052	263,687,184	361	12.6504	8,244,744
39,674	425.3497	269,873,002	377	12.4845	8,235,990
39,653	423.3061	278,710,842	383	12.5824	8,578,435
39,691	423.4514	298,787,496	387	12.2848	9,103,800
39,645	424.0335	338,796,433	394	11.9390	10,204,482
39,216	417.9600	363,179,508	387	11.7999	11,005,375
39,135	418.1106	366,269,683	391	11.8046	11,278,600
39,116	418.3252	366,325,978	401	11.8847	11,303,213
39,016	418.2829	368,681,923	414	12.0723	11,518,372
38,957	418.2233	369,572,703	414	11.4393	11,193,293
38,777	415.2951	370,718,470	419	12.3760	12,575,474

表 1-6 土地

年別	徵收筆數	徵收面積(公頃)					
		合計	國防事業	交通事業	公用事業	水利事業	公共衛生 及 環境保護
民國100年 2011	-	-	-	-	-	-	-
民國101年 2012	-	-	-	-	-	-	-
民國102年 2013	-	-	-	-	-	-	-
民國103年 2014	-	-	-	-	-	-	-
民國104年 2015	-	-	-	-	-	-	-
民國105年 2016	-	-	-	-	-	-	-
民國106年 2017	-	-	-	-	-	-	-
民國107年 2018	-	-	-	-	-	-	-
民國108年 2019	-	-	-	-	-	-	-
民國109年 2020	-	-	-	-	-	-	-
民國110年 2021	-	-	-	-	-	-	-

資料來源：高雄市政府地政局。

## 徵收面積

徵收面積(公頃)					補償費用(新台幣元)		
政府機關 及 公共建築	教育學術 及 文化事業	社會福利 事業	國營事業	其他	合計	地價補償 (含加成)	改良物補償 (含遷移費等)
-	-	-	-	-	-	-	-
-	-	-	-	-	-	-	-
-	-	-	-	-	-	-	-
-	-	-	-	-	-	-	-
-	-	-	-	-	-	-	-
-	-	-	-	-	-	-	-
-	-	-	-	-	-	-	-
-	-	-	-	-	-	-	-
-	-	-	-	-	-	-	-
-	-	-	-	-	-	-	-
-	-	-	-	-	-	-	-
-	-	-	-	-	-	-	-
-	-	-	-	-	-	-	-
-	-	-	-	-	-	-	-
-	-	-	-	-	-	-	-
-	-	-	-	-	-	-	-
-	-	-	-	-	-	-	-
-	-	-	-	-	-	-	-
-	-	-	-	-	-	-	-

表 1-7 租佃委員會

年底別	總計		短欠租佃		災歉減免佃租		繳租折算糾紛		正產副產糾紛	
	成立	不成立	成立	不成立	成立	不成立	成立	不成立	成立	不成立
民國100年 2011	-	-	-	-	-	-	-	-	-	-
民國101年 2012	-	-	-	-	-	-	-	-	-	-
民國102年 2013	-	-	-	-	-	-	-	-	-	-
民國103年 2014	-	-	-	-	-	-	-	-	-	-
民國104年 2015	-	-	-	-	-	-	-	-	-	-
民國105年 2016	-	-	-	-	-	-	-	-	-	-
民國106年 2017	-	-	-	-	-	-	-	-	-	-
民國107年 2018	-	-	-	-	-	-	-	-	-	-
民國108年 2019	-	-	-	-	-	-	-	-	-	-
民國109年 2020	-	-	-	-	-	-	-	-	-	-
民國110年 2021	-	-	-	-	-	-	-	-	-	-

資料來源：本所民政課。

# 調解調處案件

單位:件

租期糾紛		耕地面積糾紛		地目等則 變更糾紛		田寮或基地 租佃糾紛		減租條例第 十六條糾紛		其他	
成立	不成立	成立	不成立	成立	不成立	成立	不成立	成立	不成立	成立	不成立
-	-	-	-	-	-	-	-	-	-	-	-
-	-	-	-	-	-	-	-	-	-	-	-
-	-	-	-	-	-	-	-	-	-	-	-
-	-	-	-	-	-	-	-	-	-	-	-
-	-	-	-	-	-	-	-	-	-	-	-
-	-	-	-	-	-	-	-	-	-	-	-
-	-	-	-	-	-	-	-	-	-	-	-
-	-	-	-	-	-	-	-	-	-	-	-
-	-	-	-	-	-	-	-	-	-	-	-
-	-	-	-	-	-	-	-	-	-	-	-
-	-	-	-	-	-	-	-	-	-	-	-
-	-	-	-	-	-	-	-	-	-	-	-
-	-	-	-	-	-	-	-	-	-	-	-
-	-	-	-	-	-	-	-	-	-	-	-
-	-	-	-	-	-	-	-	-	-	-	-
-	-	-	-	-	-	-	-	-	-	-	-

表 2-1 現住戶數、

年底別及里別	面積 (平方公里)	村里數	鄰數	戶數 (戶)
民國100年 2011	8.1522	69	1,248	72,018
民國101年 2012	8.1522	69	1,248	72,166
民國102年 2013	8.1522	69	1,248	72,273
民國103年 2014	8.1522	69	1,248	72,170
民國104年 2015	8.1522	69	1,240	72,263
民國105年 2016	8.1522	69	1,240	72,227
民國106年 2017	8.1522	69	1,240	72,188
民國107年 2018	8.1522	69	1,240	72,286
民國108年 2019	8.1522	69	1,240	72,704
民國109年 2020	8.1522	69	1,240	73,114
民國110年 2021	8.1522	69	1,240	73,161
博仁里	0.0525	1	6	363
苓洲里	0.0904	1	14	838
苓昇里	0.0812	1	13	575
苓中里	0.0752	1	10	815
苓雅里	0.0731	1	7	739
苓東里	0.2416	1	11	714
城北里	0.0689	1	13	826
城西里	0.0660	1	8	250

資料來源：高雄市苓雅區戶政事務所。

## 人口密度及性比例

現住戶口			戶量 (人/戶)	人口密度 (人/平方公里)	性比例 (每百女子 所當男子數)
人口數(人)					
合計	男	女			
181,717	88,271	93,446	2.52	22,290.55	94.46
179,512	87,073	92,439	2.49	22,020.07	94.20
177,716	86,060	91,656	2.46	21,799.76	93.89
175,854	85,047	90,807	2.44	21,571.35	93.66
174,515	84,324	90,191	2.41	21,407.10	93.49
172,895	83,431	89,464	2.39	21,208.39	93.26
171,033	82,375	88,658	2.37	20,979.98	92.91
169,648	81,449	88,199	2.35	20,810.09	92.35
168,825	80,987	87,838	2.32	20,709.13	92.20
167,280	80,039	87,241	2.29	20,519.61	91.74
164,572	78,678	85,894	2.25	20,187.43	91.60
750	345	405	2.07	14,285.71	85.19
1,613	749	864	1.92	17,842.92	86.69
1,256	611	645	2.18	15,467.98	94.73
1,736	827	909	2.13	23,085.11	90.98
1,529	700	829	2.07	20,916.55	84.44
1,489	723	766	2.09	6,163.08	94.39
1,762	829	933	2.13	25,573.29	88.85
556	264	292	2.22	8,424.24	90.41

表 2-1 現住戶數、

年底別及里別	面積 (平方公里)	村里數	鄰數	戶數 (戶)
城東里	0.0924	1	14	1,042
意誠里	0.1045	1	19	2,187
鼓中里	0.0554	1	10	443
田西里	0.0532	1	15	667
人和里	0.0846	1	18	936
仁政里	0.0895	1	16	626
廣澤里	0.0919	1	23	814
美田里	0.0781	1	19	546
華堂里	0.1242	1	25	1,519
日中里	0.1086	1	22	1,045
普照里	0.1398	1	29	1,586
和煦里	0.0924	1	20	948
晴朗里	0.1059	1	9	1,727
普天里	0.1264	1	21	1,814
林富里	0.1293	1	13	1,153
林園里	0.0648	1	16	1,158
林安里	0.0673	1	13	789
光華里	0.0672	1	10	318
林興里	0.1078	1	18	624
林華里	0.1703	1	25	1,216



人口密度及性比例 (續1)

現住戶口			戶量 (人/戶)	人口密度 (人/平方公里)	性比例 (每百女子 所當男子數)
人口數(人)					
合計	男	女			
2,069	974	1,095	1.99	22,391.77	88.95
4,102	1,909	2,193	1.88	39,253.59	87.05
992	490	502	2.24	17,906.14	97.61
1,402	699	703	2.10	26,353.38	99.43
1,871	889	982	2.00	22,115.84	90.53
1,284	606	678	2.05	14,346.37	89.38
1,846	910	936	2.27	20,087.05	97.22
1,213	569	644	2.22	15,531.37	88.35
3,226	1,480	1,746	2.12	25,974.24	84.77
2,273	1,074	1,199	2.18	20,930.02	89.57
3,337	1,571	1,766	2.10	23,869.81	88.96
2,237	1,122	1,115	2.36	24,209.96	100.63
2,845	1,545	1,300	1.65	26,864.97	118.85
3,962	1,881	2,081	2.18	31,344.94	90.39
2,873	1,316	1,557	2.49	22,219.64	84.52
3,013	1,354	1,659	2.60	46,496.91	81.62
1,879	858	1,021	2.38	27,919.76	84.04
742	376	366	2.33	11,041.67	102.73
1,376	686	690	2.21	12,764.38	99.42
2,894	1,375	1,519	2.38	16,993.54	90.52

表 2-1 現住戶數、

年底別及里別	面積 (平方公里)	村里數	鄰數	戶數 (戶)
林西里	0.0908	1	16	738
林中里	0.088	1	24	1,349
林泉里	0.0505	1	16	999
林南里	0.1241	1	24	1,523
中正里	0.2209	1	22	1,447
尚義里	0.0745	1	18	842
同慶里	0.2398	1	14	1,213
凱旋里	0.0731	1	17	1,092
安祥里	0.1347	1	19	1,322
奏捷里	0.2203	1	15	724
福壽里	0.0652	1	20	632
福南里	0.0934	1	21	768
五權里	0.1425	1	16	1,086
民主里	0.4240	1	22	1,854
林德里	0.1437	1	20	895
林貴里	0.1321	1	11	854
林榮里	0.0898	1	30	1,789
英明里	0.0450	1	20	865
林靖里	0.1108	1	14	748
朝陽里	0.0570	1	15	647

## 人口密度及性比例 (續2)

現住戶口			戶量 (人/戶)	人口密度 (人/平方公里)	性比例 (每百女子 所當男子數)
人口數(人)					
合計	男	女			
1,648	772	876	2.23	18,149.78	88.13
2,931	1,426	1,505	2.17	33,306.82	94.75
2,444	1,125	1,319	2.45	48,396.04	85.29
3,598	1,631	1,967	2.36	28,992.75	82.92
3,646	1,638	2,008	2.52	16,505.21	81.57
1,913	894	1,019	2.27	25,677.85	87.73
3,209	1,487	1,722	2.65	13,381.98	86.35
2,663	1,271	1,392	2.44	36,429.55	91.31
2,963	1,380	1,583	2.24	21,997.03	87.18
1,773	836	937	2.45	8,048.12	89.22
1,505	772	733	2.38	23,082.82	105.32
1,742	898	844	2.27	18,650.96	106.40
2,308	1,088	1,220	2.13	16,196.49	89.18
4,065	1,972	2,093	2.19	9,587.26	94.22
1,876	863	1,013	2.10	13,054.98	85.19
2,024	972	1,052	2.37	15,321.73	92.40
4,232	2,021	2,211	2.37	47,126.95	91.41
2,013	933	1,080	2.33	44,733.33	86.39
1,622	784	838	2.17	14,638.99	93.56
1,521	710	811	2.35	26,684.21	87.55

表 2-1 現住戶數、

年底別及里別	面積 (平方公里)	村里數	鄰數	戶數 (戶)
福隆里	0.1407	1	25	1,193
福祥里	0.1416	1	12	541
福海里	0.0525	1	14	473
福康里	0.0863	1	20	851
福人里	0.075	1	22	909
福地里	0.0677	1	27	1,194
福居里	0.1248	1	35	1,158
福東里	0.2138	1	15	1,164
福西里	0.2094	1	16	838
永康里	0.159	1	16	1,043
正文里	0.0611	1	15	1,264
正言里	0.096	1	21	1,377
正大里	0.2652	1	25	2,515
五福里	0.1533	1	31	1,756
正心里	0.1352	1	26	1,692
正道里	0.1867	1	25	1,911
正義里	0.2987	1	15	1,082
正仁里	0.0723	1	15	1,147
文昌里	0.06	1	23	1,622
建軍里	0.132	1	12	826
衛武里	0.0982	1	19	940

人口密度及性比例 (續完)

現住戶口			戶量 (人/戶)	人口密度 (人/平方公里)	性比例 (每百女子 所當男子數)
人口數(人)					
合計	男	女			
2,756	1,352	1,404	2.31	19,587.78	96.30
1,295	654	641	2.39	9,145.48	102.03
1,113	543	570	2.35	21,200.00	95.26
1,988	1,009	979	2.34	23,035.92	103.06
2,179	1,081	1,098	2.40	29,053.33	98.45
2,803	1,408	1,395	2.35	41,403.25	100.93
2,836	1,434	1,402	2.45	22,724.36	102.28
2,799	1,334	1,465	2.40	13,091.67	91.06
1,874	920	954	2.24	8,949.38	96.44
2,268	1,126	1,142	2.17	14,264.15	98.60
2,565	1,210	1,355	2.03	41,980.36	89.30
2,920	1,381	1,539	2.12	30,416.67	89.73
5,532	2,555	2,977	2.20	20,859.73	85.82
3,849	1,859	1,990	2.19	25,107.63	93.42
3,795	1,822	1,973	2.24	28,069.53	92.35
4,509	2,097	2,412	2.36	24,151.04	86.94
2,709	1,393	1,316	2.50	9,069.30	105.85
2,671	1,281	1,390	2.33	36,943.29	92.16
4,051	1,912	2,139	2.50	67,516.67	89.39
2,180	1,097	1,083	2.64	16,515.15	101.29
2,057	1,005	1,052	2.19	20,947.05	95.53

表 2-2 戶籍

年別及里別	遷入人數				
	合計			自外國	新北市
	計	男	女		
民國100年度 2011	9,869	4,387	5,482	461	250
民國101年度 2012	9,608	4,308	5,300	455	295
民國102年度 2013	9,483	4,237	5,246	443	298
民國103年度 2014	9,019	3,970	5,049	403	250
民國104年度 2015	8,391	3,806	4,585	406	260
民國105年度 2016	7,641	3,415	4,226	396	246
民國106年度 2017	7,545	3,370	4,175	381	196
民國107年度 2018	7,765	3,421	4,344	378	246
民國108年度 2019	8,096	3,680	4,416	393	254
民國109年度 2020	7,963	3,566	4,397	169	219
民國110年度 2021	7,496	3,331	4,165	165	210
博仁里	42	15	27	1	3
苓洲里	91	36	55	7	4
苓昇里	26	12	14	-	-
苓中里	66	29	37	1	3
苓雅里	85	44	41	6	3
苓東里	61	25	36	1	4
城北里	123	63	60	2	4
城西里	20	10	10	-	1
城東里	117	55	62	2	5
意誠里	316	147	169	3	15
鼓中里	51	20	31	2	-
田西里	98	47	51	1	1
人和里	98	44	54	5	3
仁政里	53	27	26	2	1
廣澤里	66	28	38	2	2
美田里	68	30	38	5	-
華堂里	158	63	95	7	4
日中里	74	32	42	1	-
普照里	136	53	83	9	3

資料來源：高雄市苓雅區戶政事務所。

# 動態

單位：人、對、千分比

遷入人數							
自他省(市)							
臺北市	桃園市	臺中市	臺南市	臺灣省	福建省	其他省(市)	
218	-	182	410	1,256	29	-	-
249	-	166	366	1,280	21	-	-
278	-	173	383	1,252	29	-	-
267	-	172	331	1,207	39	-	-
235	93	155	319	1,080	36	-	-
256	109	150	279	832	43	-	-
255	95	175	329	904	33	-	-
237	108	140	297	900	36	-	-
271	138	158	299	923	61	-	-
249	131	151	311	906	33	-	-
225	131	135	274	819	27	-	-
1	-	1	2	3	-	-	-
4	1	2	1	11	2	-	-
1	1	1	2	3	-	-	-
2	-	-	2	9	-	-	-
2	3	2	1	9	-	-	-
3	1	1	3	9	-	-	-
6	4	3	4	5	1	-	-
1	-	-	1	1	-	-	-
5	3	1	6	16	-	-	-
12	8	8	9	42	1	-	-
2	2	-	-	4	-	-	-
5	1	6	3	14	-	-	-
1	5	1	6	11	-	-	-
-	-	-	4	3	-	-	-
-	1	3	2	2	-	-	-
2	-	1	2	12	-	-	-
1	2	4	6	23	1	-	-
1	-	3	6	10	-	-	-
3	8	2	3	15	-	-	-

表 2-2 戶籍

年別及里別	遷入人數			
	自本省他縣(市)	自本市 他區	初設戶籍	其他
民國100年度 2011	-	6,894	169	-
民國101年度 2012	-	6,642	133	1
民國102年度 2013	-	6,461	165	1
民國103年度 2014	-	6,196	143	11
民國104年度 2015	-	5,702	104	1
民國105年度 2016	-	5,202	126	2
民國106年度 2017	-	5,074	100	3
民國107年度 2018	-	5,297	125	1
民國108年度 2019	-	5,481	117	1
民國109年度 2020	-	5,696	98	-
民國110年度 2021	-	5,422	87	1
博仁里	-	31	-	-
苓洲里	-	58	1	-
苓昇里	-	16	2	-
苓中里	-	49	-	-
苓雅里	-	57	2	-
苓東里	-	39	-	-
城北里	-	94	-	-
城西里	-	16	-	-
城東里	-	77	2	-
意誠里	-	216	2	-
鼓中里	-	38	3	-
田西里	-	67	-	-
人和里	-	61	4	1
仁政里	-	42	1	-
廣澤里	-	52	2	-
美田里	-	44	2	-
華堂里	-	110	-	-
日中里	-	53	-	-
普照里	-	92	1	-



# 動態(續1)

單位：人、對、千分比

遷出人數					
合計			往外國	往他省(市)	
計	男	女		新北市	
11,926	5,505	6,421	591	408	
11,806	5,413	6,393	548	366	
11,227	5,181	6,046	533	362	
10,722	4,811	5,911	479	323	
9,544	4,367	5,177	485	280	
9,094	4,169	4,925	430	286	
9,029	4,146	4,883	446	244	
8,774	4,066	4,708	451	304	
8,494	3,859	4,635	434	308	
9,010	4,163	4,847	608	304	
9,653	4,321	5,332	1,733	266	
64	29	35	6	6	
105	41	64	22	1	
55	23	32	13	2	
69	36	33	6	-	
89	40	49	13	2	
90	42	48	25	1	
136	56	80	24	3	
25	10	15	2	-	
186	75	111	46	1	
323	138	185	49	20	
52	22	30	8	3	
95	44	51	18	-	
107	47	60	25	2	
63	31	32	20	-	
133	66	67	27	2	
85	48	37	15	1	
161	71	90	39	5	
125	54	71	22	7	
216	98	118	49	8	

表 2-2 戶籍

年別及里別	遷出人數				
	往他省(市)				
	臺北市	桃園市	臺中市	臺南市	臺灣省
民國100年度 2011	443	-	243	543	1,115
民國101年度 2012	461	-	223	468	1,250
民國102年度 2013	419	-	253	396	1,240
民國103年度 2014	431	-	281	399	1,229
民國104年度 2015	304	230	243	346	977
民國105年度 2016	310	201	224	325	902
民國106年度 2017	321	206	211	356	908
民國107年度 2018	299	184	257	331	871
民國108年度 2019	256	186	199	274	803
民國109年度 2020	265	161	222	323	829
民國110年度 2021	235	190	188	303	827
博仁里	2	3	1	-	3
苓洲里	2	1	-	1	6
苓昇里	1	-	1	5	3
苓中里	1	2	-	1	9
苓雅里	2	-	1	2	10
苓東里	1	-	-	9	7
城北里	5	4	1	2	16
城西里	-	-	-	1	4
城東里	-	6	2	2	14
意誠里	7	6	10	6	42
鼓中里	2	-	1	1	1
田西里	4	2	6	2	7
人和里	2	1	-	2	8
仁政里	1	1	-	-	10
廣澤里	-	2	1	7	13
美田里	-	5	4	-	2
華堂里	1	2	1	8	15
日中里	6	2	2	3	6
普照里	9	7	3	4	9

## 動態(續2)

單位：人、對、千分比

往他省(市)		遷出人數			
福建省	其他省(市)	往本省他縣(市)	往本市他區	廢止戶籍	其他
67	-	-	8,509	6	1
91	-	-	8,391	7	1
74	-	-	7,948	2	-
97	-	-	7,474	3	6
53	-	-	6,622	2	2
43	-	-	6,367	5	1
51	-	-	6,280	5	1
52	-	-	6,021	4	-
40	-	-	5,990	3	1
43	-	-	6,254	1	-
36	-	-	5,873	1	1
1	-	-	42	-	-
-	-	-	72	-	-
-	-	-	30	-	-
2	-	-	48	-	-
1	-	-	58	-	-
-	-	-	47	-	-
2	-	-	79	-	-
1	-	-	17	-	-
1	-	-	114	-	-
2	-	-	181	-	-
-	-	-	36	-	-
-	-	-	56	-	-
1	-	-	65	-	1
-	-	-	31	-	-
1	-	-	80	-	-
-	-	-	58	-	-
-	-	-	90	-	-
-	-	-	77	-	-
-	-	-	127	-	-

表 2-2 戶籍

年別及里別	同一區內住址 變更人數		出生人數			死亡人數		
	遷入	遷出	合計	男	女	合計	男	女
民國100年度 2011	4,073	4,073	1,067	577	490	1,241	741	500
民國101年度 2012	3,963	3,963	1,241	642	599	1,248	735	513
民國102年度 2013	3,767	3,767	1,193	620	573	1,245	689	556
民國103年度 2014	3,840	3,840	1,197	606	591	1,356	778	578
民國104年度 2015	4,138	4,138	1,126	589	537	1,312	751	561
民國105年度 2016	3,786	3,786	1,159	603	556	1,326	742	584
民國106年度 2017	3,658	3,658	1,005	534	471	1,383	814	569
民國107年度 2018	3,915	3,915	1,024	513	511	1,400	794	606
民國108年度 2019	3,897	3,897	944	471	473	1,369	754	615
民國109年度 2020	3,999	3,999	940	483	457	1,438	834	604
民國110年度 2021	3,652	3,652	914	455	459	1,465	826	639
博仁里	11	28	3	2	1	9	5	4
苓洲里	22	18	5	2	3	17	10	7
苓昇里	24	20	8	2	6	22	11	11
苓中里	38	43	4	1	3	16	13	3
苓雅里	30	27	9	3	6	16	11	5
苓東里	18	17	9	7	2	18	9	9
城北里	43	31	16	7	9	13	7	6
城西里	15	22	1	1	-	8	5	3
城東里	61	62	12	3	9	24	16	8
意誠里	160	149	13	4	9	37	21	16
鼓中里	15	26	7	1	6	16	12	4
田西里	30	31	4	3	1	12	8	4
人和里	26	35	6	3	3	23	12	11
仁政里	24	27	5	1	4	21	10	11
廣澤里	43	35	14	9	5	19	13	6
美田里	19	30	11	3	8	13	8	5
華堂里	44	60	16	9	7	28	19	9
日中里	58	42	9	5	4	14	8	6
普照里	58	75	29	16	13	32	16	16

### 動態(續3)

單位：人、對、千分比

粗出生率	粗死亡率	自然增加率	遷入率	遷出率	社會增加率	結婚		離婚	
						對數	粗結婚率	對數	粗離婚率
5.84	6.79	-0.95	53.98	65.23	-11.25	1,175	6.43	416	2.28
6.87	6.91	-0.04	53.20	65.37	-12.17	1,007	5.58	431	2.39
6.68	6.97	-0.29	53.09	62.86	-9.76	1,032	5.78	390	2.18
6.77	7.67	-0.90	51.02	60.65	-9.63	1,053	5.96	366	2.07
6.43	7.49	-1.06	47.90	54.48	-6.58	1,081	6.17	345	1.97
6.67	7.63	-0.96	43.99	52.35	-8.36	1,054	6.07	353	2.03
5.88	8.09	-2.21	65.50	74.18	-8.68	953	5.57	375	2.19
6.04	8.25	-2.22	68.85	74.80	-5.95	920	5.42	340	2.00
5.59	8.11	-2.52	71.04	73.40	-2.36	834	4.94	344	2.04
5.62	8.60	-2.98	47.60	53.86	-6.26	794	4.75	319	1.91
5.55	8.90	-3.35	45.55	58.66	-13.11	770	4.68	283	1.72
1.83	5.50	-3.67	25.69	39.14	-13.46	1	0.61	-	0.00
3.86	13.13	-9.27	70.27	81.08	-10.81	6	4.63	5	3.86
4.56	12.53	-7.97	14.81	31.32	-16.51	5	2.85	1	0.57
2.60	10.41	-7.81	42.94	44.89	-1.95	11	7.16	9	5.86
5.90	10.48	-4.59	55.70	58.32	-2.62	11	7.21	5	3.28
5.11	10.23	-5.11	34.66	51.14	-16.48	6	3.41	-	0.00
27.83	22.61	5.22	213.91	236.52	-22.61	14	24.35	4	6.96
0.46	3.72	-3.25	9.30	11.62	-2.32	1	0.46	3	1.39
2.91	5.82	-2.91	28.38	45.12	-16.74	7	1.70	3	0.73
12.83	36.53	-23.69	311.94	318.85	-6.91	18	17.77	14	13.82
4.97	11.36	-6.39	36.22	36.93	-0.71	4	2.84	4	2.84
2.10	6.30	-4.20	51.42	49.84	1.57	5	2.62	5	2.62
4.57	17.52	-12.95	74.64	81.49	-6.85	13	9.90	4	3.05
2.62	10.99	-8.38	27.75	32.98	-5.24	7	3.66	-	0.00
11.26	15.29	-4.02	53.10	107.00	-53.90	6	4.83	1	0.80
3.38	3.99	-0.61	20.88	26.10	-5.22	7	2.15	-	0.00
6.92	12.11	-5.19	68.31	69.61	-1.30	12	5.19	5	2.16
2.62	4.07	-2.17	21.53	36.37	-14.84	15	4.36	6	1.75
12.61	13.91	-1.30	59.13	93.91	-34.78	14	6.09	5	2.17

表 2-2 戶籍

年別及里別	遷入人數					
	合計			自外國	新北市	
	計	男	女			
和煦里	95	43	52	3	5	
晴朗里	147	68	79	2	-	
普天里	192	85	107	7	7	
林富里	208	104	104	1	5	
林園里	133	60	73	1	3	
林安里	112	53	59	1	2	
光華里	32	12	20	1	-	
林興里	36	18	18	2	-	
林華里	93	36	57	5	2	
林西里	55	24	31	1	-	
林中里	104	54	50	2	3	
林泉里	126	47	79	1	-	
林南里	172	70	102	3	3	
中正里	203	99	104	6	4	
尚義里	110	51	59	2	4	
同慶里	204	92	112	3	8	
凱旋里	140	58	82	7	3	
安祥里	249	115	134	-	3	
奏捷里	69	29	40	1	2	
福壽里	42	17	25	-	1	
福南里	44	24	20	1	1	
五權里	91	47	44	-	1	
民主里	199	86	113	4	5	
林德里	67	25	42	2	1	
林貴里	74	31	43	2	5	
林榮里	168	67	101	7	6	
英明里	75	34	41	-	3	
林靖里	66	34	32	-	5	
朝陽里	71	32	39	1	2	
福隆里	155	64	91	2	2	
福祥里	50	19	31	1	2	
福海里	30	16	14	-	2	

動態(續4)

單位：人、對、千分比

遷入人數							
自他省(市)							
臺北市	桃園市	臺中市	臺南市	臺灣省	福建省	其他省(市)	
3	1	1	6	6	2	-	-
6	1	3	8	26	1	-	-
4	-	2	7	23	2	-	-
17	2	2	4	12	-	-	-
6	-	1	5	8	-	-	-
3	4	5	4	8	2	-	-
-	-	-	2	-	-	-	-
1	1	-	1	4	1	-	-
2	2	1	4	10	-	-	-
2	-	1	12	5	-	-	-
3	3	1	9	11	1	-	-
7	-	-	3	14	-	-	-
2	2	7	-	18	2	-	-
11	-	7	6	18	-	-	-
4	-	1	1	8	-	-	-
9	2	4	9	14	-	-	-
5	-	2	-	7	1	-	-
6	3	3	8	26	-	-	-
2	-	3	2	3	-	-	-
-	2	-	4	3	-	-	-
5	-	-	1	4	-	-	-
2	1	4	2	10	-	-	-
3	1	1	7	17	-	-	-
5	1	-	2	12	-	-	-
3	3	2	-	7	1	-	-
2	1	3	4	18	-	-	-
8	-	1	3	4	1	-	-
1	-	1	3	10	-	-	-
1	-	-	1	8	-	-	-
4	13	-	3	26	-	-	-
1	-	3	1	3	-	-	-
-	1	1	1	3	-	-	-

表 2-2 戶籍

年別及里別	遷入人數			
	自本省他縣(市)	自本市 他區	初設戶籍	其他
和煦里	-	68	-	-
晴朗里	-	97	3	-
普天里	-	140	-	-
林富里	-	163	2	-
林園里	-	109	-	-
林安里	-	79	4	-
光華里	-	28	1	-
林興里	-	22	4	-
林華里	-	66	1	-
林西里	-	34	-	-
林中里	-	71	-	-
林泉里	-	100	1	-
林南里	-	131	4	-
中正里	-	149	2	-
尚義里	-	90	-	-
同慶里	-	152	3	-
凱旋里	-	111	4	-
安祥里	-	200	-	-
奏捷里	-	56	-	-
福壽里	-	31	1	-
福南里	-	32	-	-
五權里	-	71	-	-
民主里	-	159	2	-
林德里	-	43	1	-
林貴里	-	51	-	-
林榮里	-	124	3	-
英明里	-	54	1	-
林靖里	-	45	1	-
朝陽里	-	58	-	-
福隆里	-	105	-	-
福祥里	-	39	-	-
福海里	-	22	-	-



動態(續5)

單位：人、對、千分比

遷出人數					
合計			往外國	往他省(市)	
計	男	女		新北市	
135	57	78	28	1	
249	129	120	47	3	
240	101	139	46	6	
179	71	108	38	9	
191	98	93	33	1	
122	51	71	18	12	
38	17	21	6	1	
79	27	52	13	4	
176	77	99	34	7	
89	33	56	15	6	
166	69	97	31	1	
147	57	90	27	4	
235	100	135	50	1	
240	114	126	48	7	
161	77	84	23	2	
259	120	139	33	-	
122	48	74	20	4	
155	72	83	45	3	
86	36	50	18	1	
63	27	36	8	1	
72	33	39	8	-	
103	46	57	19	4	
232	111	121	51	5	
115	56	59	22	5	
105	38	67	27	7	
267	108	159	74	9	
108	53	55	22	3	
83	44	39	26	1	
85	39	46	8	9	
148	63	85	23	3	
48	22	26	7	-	
46	23	23	7	3	

表 2-2 戶籍

年別及里別	遷出人數				
	往他省(市)				
	臺北市	桃園市	臺中市	臺南市	臺灣省
和煦里	4	-	5	7	4
晴朗里	7	3	7	6	22
普天里	9	4	2	5	27
林富里	5	1	2	4	7
林園里	11	1	2	7	16
林安里	-	2	1	1	6
光華里	1	-	-	3	3
林興里	1	3	-	6	6
林華里	3	4	5	11	10
林西里	2	4	2	-	9
林中里	4	3	2	1	19
林泉里	2	1	4	2	14
林南里	11	7	2	3	28
中正里	5	2	8	13	15
尚義里	8	2	2	1	8
同慶里	7	3	4	6	9
凱旋里	3	-	4	2	9
安祥里	5	2	1	2	10
奏捷里	5	2	3	4	3
福壽里	-	4	1	1	11
福南里	4	2	7	2	5
五權里	2	2	2	5	11
民主里	10	4	8	6	15
林德里	2	-	2	2	6
林貴里	6	-	1	6	5
林榮里	3	4	12	7	19
英明里	2	6	1	3	8
林靖里	-	-	2	4	13
朝陽里	7	3	3	-	9
福隆里	1	4	2	9	13
福祥里	1	-	-	1	4
福海里	1	1	3	2	13

動態(續6)

單位：人、對、千分比

遷出人數					
往他省(市)		往本省他縣(市)	往本市他區	廢止戶籍	其他
福建省	其他省(市)				
-	-	-	86	-	-
-	-	-	154	-	-
-	-	-	141	-	-
-	-	-	113	-	-
-	-	-	120	-	-
-	-	-	82	-	-
-	-	-	24	-	-
-	-	-	46	-	-
1	-	-	101	-	-
-	-	-	51	-	-
3	-	-	102	-	-
-	-	-	93	-	-
1	-	-	132	-	-
-	-	-	142	-	-
1	-	-	114	-	-
-	-	-	197	-	-
1	-	-	79	-	-
1	-	-	86	-	-
1	-	-	49	-	-
-	-	-	37	-	-
-	-	-	44	-	-
-	-	-	58	-	-
2	-	-	130	1	-
-	-	-	76	-	-
2	-	-	51	-	-
-	-	-	139	-	-
1	-	-	62	-	-
-	-	-	37	-	-
-	-	-	46	-	-
-	-	-	93	-	-
-	-	-	35	-	-
-	-	-	16	-	-

表 2-2 戶籍

年別及里別	同一區內住址 變更人數		出生人數			死亡人數		
	遷入	遷出	合計	男	女	合計	男	女
和煦里	50	62	7	6	1	18	9	9
晴朗里	214	82	33	16	17	39	24	15
普天里	105	126	41	24	17	32	18	14
林富里	112	75	22	13	9	18	10	8
林園里	74	73	12	8	4	19	9	10
林安里	40	64	10	6	4	16	8	8
光華里	13	12	7	3	4	13	8	5
林興里	15	18	9	5	4	15	7	8
林華里	37	45	15	7	8	27	17	10
林西里	23	25	8	3	5	24	16	8
林中里	51	62	13	6	7	16	12	4
林泉里	95	83	8	3	5	12	6	6
林南里	107	109	20	9	11	28	17	11
中正里	89	113	14	4	10	17	11	6
尚義里	81	86	12	6	6	9	7	2
同慶里	152	135	18	12	6	17	10	7
凱旋里	52	56	18	10	8	19	12	7
安祥里	129	75	13	8	5	26	9	17
奏捷里	69	60	4	2	2	17	6	11
福壽里	13	15	11	5	6	11	5	6
福南里	28	35	8	3	5	19	10	9
五權里	55	38	13	7	6	17	10	7
民主里	55	69	27	13	14	39	21	18
林德里	55	64	12	4	8	21	11	10
林貴里	24	35	7	3	4	16	9	7
林榮里	83	104	22	14	8	22	12	10
英明里	26	31	11	4	7	17	11	6
林靖里	27	24	4	-	4	11	6	5
朝陽里	20	26	11	5	6	18	9	9
福隆里	73	65	6	5	1	26	13	13
福祥里	17	30	8	4	4	10	5	5
福海里	25	20	4	1	3	10	6	4

## 動態(續7)

單位：人、對、千分比

粗出生率	粗死亡率	自然增加率	遷入率	遷出率	社會增加率	結婚		離婚	
						對數	粗結婚率	對數	粗離婚率
2.48	6.38	-3.90	33.68	47.86	-14.18	14	4.96	6	2.13
8.20	9.70	-1.49	36.55	61.91	-25.36	13	3.23	2	0.50
14.63	11.42	3.21	68.50	85.62	-17.12	25	8.92	9	3.21
7.15	5.85	1.30	67.60	58.17	9.42	17	5.52	5	1.62
6.25	9.90	-3.65	69.31	99.53	-30.22	11	5.73	4	2.08
13.28	21.25	-7.97	148.74	162.02	-13.28	10	13.28	2	2.66
4.90	9.10	-4.20	22.41	26.61	-4.20	4	2.80	3	2.10
3.00	5.01	-2.00	12.01	26.36	-14.35	5	1.67	3	1.00
8.82	15.88	-7.06	54.71	103.53	-48.82	10	5.88	2	1.18
2.66	7.98	-5.32	18.29	29.60	-11.31	5	1.66	2	0.67
5.29	6.51	-1.22	42.33	67.56	-25.23	8	3.26	8	3.26
2.18	3.27	-1.09	34.32	40.04	-5.72	7	10.43	7	1.91
5.39	7.55	-2.16	46.36	63.34	-16.98	8	2.16	4	1.08
7.12	8.65	-1.53	103.26	122.08	-18.82	15	7.63	4	2.03
3.70	2.77	0.92	33.89	49.60	-15.71	7	2.16	1	0.31
6.79	6.42	0.38	76.98	97.74	-20.75	7	2.64	4	1.51
6.36	6.72	-0.35	49.50	43.14	6.36	7	2.48	4	1.41
7.25	14.49	-7.25	138.80	86.40	52.40	11	6.13	4	2.23
2.62	11.13	-8.51	45.16	56.28	-11.13	8	5.24	3	1.96
6.15	6.15	0.00	23.49	35.23	-11.74	11	6.15	1	0.56
3.47	8.24	-4.77	19.07	31.21	-12.14	7	3.03	3	1.30
3.15	4.12	-0.97	22.07	24.98	-2.91	14	3.39	3	0.73
13.90	20.08	-6.18	102.47	119.46	-16.99	19	9.78	3	1.54
5.78	10.12	-4.34	32.29	55.42	-23.13	7	3.37	3	1.45
1.61	3.68	-2.07	17.00	24.13	-7.12	13	2.99	1	0.23
10.70	10.70	0.00	81.67	129.80	-48.13	26	12.64	9	4.38
6.70	10.35	-3.65	45.65	65.73	-20.09	8	4.87	2	1.22
2.58	7.11	-4.52	42.64	53.62	-10.98	11	7.11	5	3.23
3.98	6.52	-2.54	25.72	30.79	-5.07	6	2.17	6	2.17
4.59	19.88	-15.29	118.50	113.15	5.35	9	6.88	7	5.35
7.08	8.85	-1.77	44.25	42.48	1.77	4	3.54	1	0.88
1.96	4.89	-2.94	14.68	22.50	-7.83	-	0.00	2	0.98

表 2-2 戶籍

年別及里別	遷入人數					
	合計			自外國	新北市	
	計	男	女			
福康里	59	29	30	2	3	
福人里	70	31	39	-	4	
福地里	84	44	40	1	2	
福居里	125	58	67	-	1	
福東里	91	36	55	-	3	
福西里	76	40	36	-	-	
永康里	90	42	48	4	5	
正文里	214	92	122	3	9	
正言里	142	67	75	4	6	
正大里	240	99	141	5	4	
五福里	169	72	97	3	8	
正心里	153	58	95	2	2	
正道里	147	58	89	10	3	
正義里	111	47	64	2	-	
正仁里	96	43	53	-	5	
文昌里	132	61	71	2	8	
建軍里	76	31	45	1	-	
衛武里	60	29	31	-	1	

動態(續8)

單位：人、對、千分比

遷入人數							
自他省(市)							
臺北市	桃園市	臺中市	臺南市	臺灣省	福建省	其他省(市)	
-	1	1	3	8	-	-	-
-	-	1	2	12	2	-	-
1	-	3	4	10	-	-	-
3	3	6	3	10	1	-	-
4	3	1	5	20	1	-	-
-	4	-	3	11	-	-	-
-	1	1	4	17	-	-	-
2	8	5	10	20	-	-	-
3	2	-	5	12	1	-	-
5	6	3	18	34	1	-	-
3	1	1	6	19	1	-	-
7	1	2	9	19	-	-	-
3	3	3	3	22	-	-	-
8	6	4	5	14	-	-	-
2	2	3	3	14	-	-	-
-	2	1	1	22	1	-	-
2	2	1	2	5	-	-	-
2	2	-	2	2	-	-	-

表 2-2 戶籍

年別及里別	遷入人數			
	自本省他縣(市)	自本市 他區	初設戶籍	其他
福人里	-	41	-	-
福人里	-	49	-	-
福地里	-	61	2	-
福居里	-	94	4	-
福東里	-	53	1	-
福西里	-	58	-	-
永康里	-	57	1	-
正文里	-	154	3	-
正言里	-	105	4	-
正大里	-	161	3	-
五福里	-	127	-	-
正心里	-	108	3	-
正道里	-	96	4	-
正義里	-	71	1	-
正仁里	-	67	-	-
文昌里	-	94	1	-
建軍里	-	63	-	-
衛武里	-	51	-	-



## 動態(續9)

單位：人、對、千分比

遷出人數					
合計			往外國	往他省(市)	
計	男	女		新北市	
98	39	59	10	3	
77	37	40	14	-	
158	74	84	17	6	
168	81	87	17	2	
144	78	66	27	5	
83	34	49	6	3	
107	46	61	26	3	
148	63	85	22	1	
185	84	101	38	5	
360	156	204	57	10	
221	100	121	22	4	
216	103	113	33	9	
204	85	119	30	6	
171	83	88	24	4	
166	72	94	20	5	
204	93	111	30	7	
128	62	66	29	3	
92	43	49	7	3	

表 2-2 戶籍

年別及里別	遷出人數				
	往他省(市)				
	臺北市	桃園市	臺中市	臺南市	臺灣省
福康里	1	5	5	1	13
福人里	-	2	1	1	8
福地里	4	4	3	6	14
福居里	-	2	3	2	12
福東里	4	1	4	5	12
福西里	1	8	1	6	6
永康里	2	-	-	3	13
正文里	4	3	4	8	17
正言里	2	1	2	5	17
正大里	13	7	3	18	37
五福里	5	5	5	6	21
正心里	9	4	4	10	16
正道里	6	7	3	7	29
正義里	2	4	5	7	15
正仁里	2	2	3	13	12
文昌里	1	10	1	12	27
建軍里	-	2	5	2	6
衛武里	1	5	2	3	10

# 動態(續10)

單位：人、對、千分比

遷出人數							
往他省(市)		往本省他縣(市)	往本市 他區	廢止戶籍	其他		
福建省	其他省(市)						
3	-	-	57	-	-		
-	-	-	51	-	-		
-	-	-	104	-	-		
-	-	-	130	-	-		
-	-	-	86	-	-		
-	-	-	52	-	-		
-	-	-	60	-	-		
-	-	-	89	-	-		
-	-	-	115	-	-		
-	-	-	215	-	-		
1	-	-	152	-	-		
1	-	-	130	-	-		
-	-	-	116	-	-		
-	-	-	110	-	-		
1	-	-	108	-	-		
1	-	-	115	-	-		
2	-	-	79	-	-		
1	-	-	60	-	-		

表 2-2 戶籍

年別及里別	同一區內住址 變更人數		出生人數			死亡人數		
	遷入	遷出	合計	男	女	合計	男	女
福人里	33	37	14	8	6	27	15	12
福人里	42	40	8	4	4	14	9	5
福地里	42	33	23	15	8	25	13	12
福居里	47	58	9	3	6	28	13	15
福東里	60	54	11	5	6	23	15	8
福西里	27	41	7	4	3	33	18	15
永康里	49	42	12	7	5	30	12	18
正文里	75	61	20	10	10	22	9	13
正言里	42	52	16	7	9	26	15	11
正大里	102	98	31	14	17	32	12	20
五福里	60	68	23	14	9	45	30	15
正心里	74	83	32	14	18	35	14	21
正道里	57	72	24	12	12	31	21	10
正義里	46	43	24	9	15	17	10	7
正仁里	30	35	9	6	3	18	13	5
文昌里	61	77	20	10	10	40	25	15
建軍里	23	26	11	5	6	22	14	8
衛武里	34	37	11	7	4	20	10	10

## 動態(續完)

單位：人、對、千分比

粗出生率	粗死亡率	自然 增加率	遷入率	遷出率	社會 增加率	結婚		離婚	
						對數	粗結婚率	對數	粗離婚率
6.39	12.33	-5.94	26.94	44.75	-17.81	8	3.65	1	0.46
2.79	4.88	-2.09	24.39	26.83	-2.44	8	2.79	6	2.09
7.91	8.59	-0.69	28.88	54.31	-25.44	9	3.09	1	0.34
3.15	9.80	-6.65	43.74	58.78	-15.05	11	3.85	1	0.35
5.73	11.97	-6.25	47.37	74.96	-27.59	10	5.21	5	2.60
3.05	14.37	-11.32	33.10	36.15	-3.05	8	3.48	8	3.48
4.83	12.06	-7.24	36.19	43.02	-6.84	14	5.63	6	2.41
6.70	7.38	-0.67	71.74	49.61	22.13	24	8.05	3	1.01
2.83	4.60	-1.77	25.14	32.75	-7.61	15	2.66	2	0.35
7.89	8.14	-0.25	61.05	91.58	-30.53	29	7.38	7	1.78
5.94	11.63	-5.68	43.67	57.11	-13.44	27	6.98	10	2.58
6.97	7.63	-0.65	33.35	47.08	-13.73	24	5.23	4	0.87
8.70	11.24	-2.54	53.28	73.94	-20.66	20	7.25	7	2.54
8.71	6.17	2.54	40.29	62.07	-21.78	20	7.26	4	1.45
2.16	4.33	-2.16	23.08	39.91	-16.83	16	3.85	5	1.20
8.90	17.81	-8.90	58.77	90.83	-32.06	9	4.01	6	2.67
5.24	10.47	-5.24	36.17	60.92	-24.75	11	5.24	4	1.90
5.24	9.52	-4.28	28.56	43.79	-15.23	17	8.09	6	2.86

表 2-3 現住人口

年底及里別	性別	總計	0-4 歲	5-9 歲	10-14 歲	15-19 歲	20-24 歲	25-29 歲	30-34 歲	35-39 歲	40-44 歲	45-49 歲
民國100年	計	181,717	5,646	6,957	9,920	11,005	11,926	14,256	15,427	13,532	13,254	13,910
	男	88,271	2,947	3,533	5,191	5,687	6,236	7,199	7,712	6,428	6,173	6,549
	女	93,446	2,699	3,424	4,729	5,318	5,690	7,057	7,715	7,104	7,081	7,361
民國101年	計	179,512	5,691	6,611	9,015	10,790	11,594	13,348	15,269	13,682	13,055	13,323
	男	87,073	2,975	3,385	4,660	5,648	5,981	6,866	7,560	6,553	6,089	6,268
	女	92,439	2,716	3,226	4,355	5,142	5,613	6,482	7,709	7,129	6,966	7,055
民國102年	計	177,716	5,711	6,421	8,557	10,225	11,053	12,649	15,072	13,799	12,836	13,149
	男	86,060	2,983	3,319	4,424	5,373	5,688	6,477	7,467	6,590	5,997	6,233
	女	91,656	2,728	3,102	4,133	4,852	5,365	6,172	7,605	7,209	6,839	6,916
民國103年	計	175,854	5,792	6,274	7,973	9,648	10,953	11,856	14,448	14,160	12,558	12,972
	男	85,047	2,985	3,257	4,134	5,073	5,628	6,121	7,204	6,854	5,840	6,154
	女	90,807	2,807	3,017	3,839	4,575	5,325	5,735	7,244	7,306	6,718	6,818
民國104年	計	174,515	5,928	6,128	7,266	9,446	10,653	11,451	13,799	14,379	12,388	12,883
	男	84,324	3,060	3,168	3,817	4,930	5,487	5,924	6,947	7,008	5,758	6,074
	女	90,191	2,868	2,960	3,449	4,516	5,166	5,527	6,852	7,371	6,630	6,809
民國105年	計	172,895	5,945	6,106	6,899	8,800	10,393	11,324	12,766	14,016	12,756	12,625
	男	83,431	3,056	3,199	3,579	4,600	5,355	5,904	6,397	6,822	6,025	5,906
	女	89,464	2,889	2,907	3,320	4,200	5,038	5,420	6,369	7,194	6,731	6,719
民國106年	計	171,033	5,775	6,211	6,644	8,020	10,159	10,990	11,972	13,902	12,963	12,436
	男	82,375	2,980	3,243	3,440	4,175	5,284	5,681	6,068	6,772	6,153	5,813
	女	88,658	2,795	2,968	3,204	3,845	4,875	5,309	5,904	7,130	6,810	6,623
民國107年	計	169,648	5,701	6,229	6,541	7,612	9,624	10,537	11,456	13,725	13,224	12,228
	男	81,449	2,928	3,221	3,409	3,922	5,040	5,429	5,786	6,713	6,259	5,734
	女	88,199	2,773	3,008	3,132	3,690	4,584	5,108	5,670	7,012	6,965	6,494
民國108年	計	168,825	5,587	6,293	6,529	7,147	9,060	10,506	10,874	13,265	13,753	12,048
	男	80,987	2,881	3,222	3,427	3,687	4,739	5,413	5,541	6,527	6,526	5,626
	女	87,838	2,706	3,071	3,102	3,460	4,321	5,093	5,333	6,738	7,227	6,422
民國109年	計	167,280	5,379	6,648	6,234	6,456	8,777	10,165	10,540	12,847	13,941	11,992
	男	80,039	2,748	3,448	3,240	3,350	4,520	5,228	5,387	6,301	6,695	5,562
	女	87,241	2,631	3,200	2,994	3,106	4,257	4,937	5,153	6,546	7,246	6,430

資料來源：高雄市政府民政局、。

## 之年齡分配

單位：人

50-54 歲	55-59 歲	60-64 歲	65-69 歲	70-74 歲	75-79 歲	80-84 歲	85-89 歲	90-94 歲	95-99 歲	100 歲以上
15,003	15,553	12,466	7,371	6,323	4,311	2,837	1,477	443	86	14
6,821	7,240	5,928	3,461	2,881	1,965	1,395	678	205	35	7
8,182	8,313	6,538	3,910	3,442	2,346	1,442	799	238	51	7
14,767	15,261	13,282	7,789	6,565	4,389	2,910	1,557	507	88	19
6,720	7,074	6,207	3,701	3,020	1,957	1,387	746	234	34	8
8,047	8,187	7,075	4,088	3,545	2,432	1,523	811	273	54	11
14,276	15,134	13,920	8,486	6,623	4,579	2,970	1,605	539	92	20
6,553	6,912	6,493	4,036	3,050	2,018	1,393	753	252	38	11
7,723	8,222	7,427	4,450	3,573	2,561	1,577	852	287	54	9
13,798	14,879	14,415	9,116	6,799	4,779	3,075	1,636	599	105	19
6,354	6,720	6,731	4,284	3,122	2,072	1,399	774	291	42	8
7,444	8,159	7,684	4,832	3,677	2,707	1,676	862	308	63	11
13,424	14,441	14,734	10,221	6,619	5,070	3,158	1,719	666	129	13
6,227	6,487	6,827	4,778	3,046	2,206	1,384	815	317	59	5
7,197	7,954	7,907	5,443	3,573	2,864	1,774	904	349	70	8
13,162	14,081	14,517	11,666	6,593	5,370	3,240	1,749	717	154	16
6,177	6,293	6,649	5,446	3,038	2,363	1,385	836	319	74	8
6,985	7,788	7,868	6,220	3,555	3,007	1,855	913	398	80	8
12,622	13,941	14,252	12,481	7,010	5,541	3,322	1,835	763	177	17
5,968	6,239	6,484	5,734	3,216	2,455	1,380	837	358	87	8
6,654	7,702	7,768	6,747	3,794	3,086	1,942	998	405	90	9
12,471	13,472	14,195	13,000	7,677	5,628	3,482	1,889	762	183	12
5,886	6,093	6,369	5,944	3,523	2,485	1,435	830	345	90	8
6,585	7,379	7,826	7,056	4,154	3,143	2,047	1,059	417	93	4
12,402	13,069	14,066	13,451	8,282	5,794	3,737	1,963	789	191	19
5,856	5,963	6,238	6,147	3,804	2,555	1,532	826	371	98	8
6,546	7,106	7,828	7,304	4,478	3,239	2,205	1,137	418	93	11
12,332	12,698	13,599	13,709	9,244	5,680	3,941	2,050	824	204	20
5,824	5,859	6,019	6,191	4,226	2,507	1,627	825	371	102	9
6,508	6,839	7,580	7,518	5,018	3,173	2,314	1,225	453	102	11

表 2-3 現住人口

年底及里別	性別	總計	0-4 歲	5-9 歲	10-14 歲	15-19 歲	20-24 歲	25-29 歲	30-34 歲	35-39 歲	40-44 歲
民國110年	計	164,572	5,067	6,723	6,159	6,069	8,212	9,764	10,410	11,921	13,656
	男	78,678	2,577	3,445	3,232	3,109	4,230	5,007	5,403	5,863	6,559
	女	85,894	2,490	3,278	2,927	2,960	3,982	4,757	5,007	6,058	7,097
博仁里	計	750	21	23	15	23	40	60	51	41	44
	男	345	11	13	8	7	14	27	26	22	31
	女	405	10	10	7	16	26	33	25	19	13
苓洲里	計	1,613	40	20	24	57	75	104	119	107	124
	男	749	25	8	14	26	37	59	60	55	54
	女	864	15	12	10	31	38	45	59	52	70
苓昇里	計	1,256	30	26	23	47	75	78	80	78	79
	男	611	11	14	12	23	36	45	43	34	41
	女	645	19	12	11	24	39	33	37	44	38
苓中里	計	1,736	41	44	46	60	105	118	125	142	134
	男	827	24	21	26	33	56	62	68	68	70
	女	909	17	23	20	27	49	56	57	74	64
苓雅里	計	1,529	43	43	34	41	81	116	111	93	117
	男	700	21	24	17	24	46	52	51	47	58
	女	829	22	19	17	17	35	64	60	46	59
苓東里	計	1,489	24	19	28	48	80	85	95	93	117
	男	723	15	14	19	26	40	34	54	46	60
	女	766	9	5	9	22	40	51	41	47	57
城北里	計	1,762	61	64	51	85	90	105	116	125	149
	男	829	32	29	22	42	55	46	62	61	76
	女	933	29	35	29	43	35	59	54	64	73
城西里	計	556	16	28	11	8	19	44	32	36	54
	男	264	7	14	6	4	9	22	18	15	31
	女	292	9	14	5	4	10	22	14	21	23



## 之年齡分配(續1)

單位：人

45-49 歲	50-54 歲	55-59 歲	60-64 歲	65-69 歲	70-74 歲	75-79 歲	80-84 歲	85-89 歲	90-94 歲	95-99 歲	100 歲以上
12,338	12,025	12,367	13,074	13,395	10,454	5,607	4,163	2,067	860	220	21
5,818	5,619	5,772	5,782	6,012	4,755	2,466	1,729	814	377	99	10
6,520	6,406	6,595	7,292	7,383	5,699	3,141	2,434	1,253	483	121	11
47	65	68	70	71	34	26	24	20	4	2	1
18	24	28	33	33	19	10	8	9	1	2	1
29	41	40	37	38	15	16	16	11	3	-	-
124	130	153	167	128	97	54	54	27	7	2	-
58	57	63	80	62	43	19	13	14	1	1	-
66	73	90	87	66	54	35	41	13	6	1	-
113	112	95	102	95	90	50	41	21	14	6	1
55	59	55	44	45	37	21	15	8	11	2	-
58	53	40	58	50	53	29	26	13	3	4	1
134	148	162	143	148	80	36	42	19	7	2	-
61	67	72	56	56	45	14	16	8	3	1	-
73	81	90	87	92	35	22	26	11	4	1	-
102	115	138	126	146	103	44	43	24	9	-	-
53	38	58	59	60	41	19	19	11	2	-	-
49	77	80	67	86	62	25	24	13	7	-	-
112	131	143	159	124	117	43	45	17	7	1	1
56	60	67	73	61	45	24	16	10	3	-	-
56	71	76	86	63	72	19	29	7	4	1	1
153	146	137	137	135	86	50	47	14	8	3	-
67	62	67	62	61	39	16	20	6	4	-	-
86	84	70	75	74	47	34	27	8	4	3	-
41	43	58	34	45	46	21	11	8	1	-	-
19	20	29	13	20	20	12	3	1	1	-	-
22	23	29	21	25	26	9	8	7	-	-	-

表 2-3 現住人口

年底及里別	性別	總計	0-4 歲	5-9 歲	10-14 歲	15-19 歲	20-24 歲	25-29 歲	30-34 歲	35-39 歲	40-44 歲
城東里	計	2,069	58	57	70	89	115	117	112	150	171
	男	974	32	29	41	47	57	57	52	79	77
	女	1,095	26	28	29	42	58	60	60	71	94
意誠里	計	4,102	110	148	100	152	228	259	254	317	355
	男	1,909	54	71	58	72	111	137	137	158	168
	女	2,193	56	77	42	80	117	122	117	159	187
鼓中里	計	992	26	31	27	50	42	46	54	45	90
	男	490	14	11	11	29	21	20	28	23	46
	女	502	12	20	16	21	21	26	26	22	44
田西里	計	1,402	41	50	36	52	61	75	82	102	131
	男	699	23	24	21	23	34	37	40	49	66
	女	703	18	26	15	29	27	38	42	53	65
人和里	計	1,871	36	66	43	64	96	103	103	127	143
	男	889	19	31	30	30	58	56	45	70	72
	女	982	17	35	13	34	38	47	58	57	71
仁政里	計	1,284	31	24	33	28	61	81	71	96	80
	男	606	13	15	19	12	33	47	31	47	43
	女	678	18	9	14	16	28	34	40	49	37
廣澤里	計	1,846	57	37	43	65	87	111	107	133	130
	男	910	35	13	30	26	45	54	55	66	76
	女	936	22	24	13	39	42	57	52	67	54
美田里	計	1,213	40	33	27	60	56	76	71	84	81
	男	569	17	19	15	36	27	32	36	44	41
	女	644	23	14	12	24	29	44	35	40	40
華堂里	計	3,226	87	64	69	109	170	221	228	207	229
	男	1,480	52	31	31	56	79	117	114	105	105
	女	1,746	35	33	38	53	91	104	114	102	124

## 之年齡分配(續2)

單位：人

45-49 歲	50-54 歲	55-59 歲	60-64 歲	65-69 歲	70-74 歲	75-79 歲	80-84 歲	85-89 歲	90-94 歲	95-99 歲	100 歲以上
196	187	165	150	152	120	62	51	27	17	2	1
86	88	68	66	64	63	30	21	8	9	-	-
110	99	97	84	88	57	32	30	19	8	2	1
303	352	348	355	345	219	120	81	35	16	4	1
137	156	140	160	141	93	54	36	16	8	1	1
166	196	208	195	204	126	66	45	19	8	3	-
92	74	74	71	70	91	48	37	16	6	2	-
48	34	36	40	30	47	27	18	4	2	1	-
44	40	38	31	40	44	21	19	12	4	1	-
122	101	116	102	103	76	61	51	23	14	3	-
63	51	62	53	57	37	23	19	11	6	-	-
59	50	54	49	46	39	38	32	12	8	3	-
144	144	175	170	134	125	69	67	40	18	3	1
68	71	78	72	52	62	28	24	13	7	3	-
76	73	97	98	82	63	41	43	27	11	-	1
91	106	107	109	123	112	51	38	23	17	1	1
42	52	43	50	53	53	21	13	14	4	1	-
49	54	64	59	70	59	30	25	9	13	-	1
130	147	130	166	136	148	88	73	39	16	3	-
62	71	72	89	63	66	41	25	12	9	-	-
68	76	58	77	73	82	47	48	27	7	3	-
80	83	100	112	106	75	45	53	20	9	2	-
36	49	44	46	50	33	15	15	11	3	-	-
44	34	56	66	56	42	30	38	9	6	2	-
237	246	310	277	264	225	122	92	51	17	1	-
108	97	154	109	119	88	44	42	19	10	-	-
129	149	156	168	145	137	78	50	32	7	1	-

表 2-3 現住人口

年底及里別	性別	總計	0-4 歲	5-9 歲	10-14 歲	15-19 歲	20-24 歲	25-29 歲	30-34 歲	35-39 歲	40-44 歲
日中里	計	2,273	48	38	61	87	113	120	139	143	187
	男	1,074	23	17	34	39	52	66	69	73	85
	女	1,199	25	21	27	48	61	54	70	70	102
普照里	計	3,337	129	117	69	123	159	198	208	267	263
	男	1,571	62	60	27	60	83	105	105	121	128
	女	1,766	67	57	42	63	76	93	103	146	135
和煦里	計	2,237	96	129	48	86	93	124	148	168	160
	男	1,122	51	68	20	50	55	76	83	77	75
	女	1,115	45	61	28	36	38	48	65	91	85
晴朗里	計	2,845	129	79	39	73	112	144	200	217	247
	男	1,545	71	36	17	41	62	78	104	116	121
	女	1,300	58	43	22	32	50	66	96	101	126
普天里	計	3,962	219	203	113	141	166	211	312	350	349
	男	1,881	113	113	65	78	95	114	153	155	155
	女	2,081	106	90	48	63	71	97	159	195	194
林富里	計	2,873	158	308	228	108	114	112	173	215	289
	男	1,316	87	157	112	54	58	58	83	89	110
	女	1,557	71	151	116	54	56	54	90	126	179
林圍里	計	3,013	136	279	297	128	128	153	129	197	263
	男	1,354	77	139	147	69	54	73	64	85	96
	女	1,659	59	140	150	59	74	80	65	112	167
林安里	計	1,879	72	182	159	74	74	92	75	127	182
	男	858	39	100	88	43	37	49	30	57	61
	女	1,021	33	82	71	31	37	43	45	70	121
光華里	計	742	22	18	20	31	44	45	39	38	56
	男	376	9	7	9	15	25	27	25	21	27
	女	366	13	11	11	16	19	18	14	17	29

### 之年齡分配(續3)

單位：人

45-49 歲	50-54 歲	55-59 歲	60-64 歲	65-69 歲	70-74 歲	75-79 歲	80-84 歲	85-89 歲	90-94 歲	95-99 歲	100 歲以上
171	199	181	169	207	152	122	71	49	16	-	-
93	95	84	71	95	73	44	35	19	7	-	-
78	104	97	98	112	79	78	36	30	9	-	-
224	246	272	308	271	192	118	85	56	24	8	-
113	115	114	141	126	85	55	37	20	8	6	-
111	131	158	167	145	107	63	48	36	16	2	-
132	157	185	194	183	115	70	79	47	19	4	-
68	75	92	103	85	55	31	26	22	8	2	-
64	82	93	91	98	60	39	53	25	11	2	-
246	261	277	280	210	160	66	66	22	10	7	-
129	142	172	158	123	89	31	30	11	8	6	-
117	119	105	122	87	71	35	36	11	2	1	-
294	247	258	288	275	250	120	87	45	20	13	1
127	114	94	133	130	108	58	42	16	10	7	1
167	133	164	155	145	142	62	45	29	10	6	-
214	149	138	150	208	142	83	45	24	11	2	2
81	62	63	64	81	66	50	22	13	5	1	-
133	87	75	86	127	76	33	23	11	6	1	2
232	183	172	163	197	172	82	60	29	9	3	1
94	71	75	64	87	75	43	31	8	1	1	-
138	112	97	99	110	97	39	29	21	8	2	1
154	121	98	104	117	101	58	47	22	16	4	-
51	56	51	54	47	38	18	22	9	6	2	-
103	65	47	50	70	63	40	25	13	10	2	-
58	69	55	53	60	53	32	21	22	5	1	-
27	37	35	27	29	22	15	11	7	1	-	-
31	32	20	26	31	31	17	10	15	4	1	-

表 2-3 現住人口

年底及里別	性別	總計	0-4 歲	5-9 歲	10-14 歲	15-19 歲	20-24 歲	25-29 歲	30-34 歲	35-39 歲	40-44 歲
林興里	計	1,376	38	49	49	48	66	80	97	88	109
	男	686	26	34	28	21	32	36	50	51	53
	女	690	12	15	21	27	34	44	47	37	56
林華里	計	2,894	69	85	94	103	154	170	176	216	234
	男	1,375	35	48	44	47	86	87	84	103	115
	女	1,519	34	37	50	56	68	83	92	113	119
林西里	計	1,648	42	32	36	49	98	101	106	104	136
	男	772	18	13	18	25	58	48	58	48	64
	女	876	24	19	18	24	40	53	48	56	72
林中里	計	2,931	61	61	52	82	132	149	199	212	243
	男	1,426	33	21	25	42	67	81	110	116	120
	女	1,505	28	40	27	40	65	68	89	96	123
林泉里	計	2,444	111	222	202	110	113	94	98	185	233
	男	1,125	54	117	108	43	60	53	58	80	82
	女	1,319	57	105	94	67	53	41	40	105	151
林南里	計	3,598	158	319	312	121	135	135	185	212	335
	男	1,631	86	162	162	61	76	64	84	80	133
	女	1,967	72	157	150	60	59	71	101	132	202
中正里	計	3,646	150	355	335	138	184	176	175	230	309
	男	1,638	68	182	168	63	95	78	95	99	113
	女	2,008	82	173	167	75	89	98	80	131	196
尚義里	計	1,913	57	160	187	68	81	66	85	133	179
	男	894	26	74	95	35	48	32	41	54	82
	女	1,019	31	86	92	33	33	34	44	79	97
同慶里	計	3,209	132	390	487	160	151	125	117	188	304
	男	1,487	61	198	267	81	84	55	62	76	113
	女	1,722	71	192	220	79	67	70	55	112	191

## 之年齡分配(續4)

單位：人

45-49 歲	50-54 歲	55-59 歲	60-64 歲	65-69 歲	70-74 歲	75-79 歲	80-84 歲	85-89 歲	90-94 歲	95-99 歲	100 歲以上
113	103	113	105	104	86	50	50	21	6	1	-
55	49	65	42	48	45	19	18	13	1	-	-
58	54	48	63	56	41	31	32	8	5	1	-
226	206	205	247	268	199	109	78	35	16	4	-
103	110	96	113	117	88	51	32	10	5	1	-
123	96	109	134	151	111	58	46	25	11	3	-
117	136	122	105	129	139	81	70	26	16	2	1
62	60	59	53	51	55	32	31	12	6	1	-
55	76	63	52	78	84	49	39	14	10	1	1
222	232	222	255	271	211	132	119	48	21	6	1
115	103	119	107	127	93	58	53	19	14	2	1
107	129	103	148	144	118	74	66	29	7	4	-
183	124	115	132	205	156	83	48	21	6	3	-
90	48	53	51	77	75	42	23	9	2	-	-
93	76	62	81	128	81	41	25	12	4	3	-
291	213	184	225	253	260	115	92	34	16	2	1
120	100	75	98	104	109	54	37	17	6	2	1
171	113	109	127	149	151	61	55	17	10	-	-
291	239	209	208	223	204	107	72	25	12	4	-
116	100	100	83	88	97	43	36	8	5	1	-
175	139	109	125	135	107	64	36	17	7	3	-
157	129	111	130	128	94	68	41	25	12	2	-
76	57	56	49	63	43	27	18	11	6	1	-
81	72	55	81	65	51	41	23	14	6	1	-
297	188	168	157	128	107	33	43	17	11	6	-
112	85	84	67	53	50	19	14	3	1	2	-
185	103	84	90	75	57	14	29	14	10	4	-

表 2-3 現住人口

年底及里別	性別	總計	0-4 歲	5-9 歲	10-14 歲	15-19 歲	20-24 歲	25-29 歲	30-34 歲	35-39 歲	40-44 歲
凱旋里	計	2,663	87	192	221	113	127	163	129	156	246
	男	1,271	42	108	105	60	69	88	62	69	111
	女	1,392	45	84	116	53	58	75	67	87	135
安祥里	計	2,963	78	196	203	106	119	146	188	237	245
	男	1,380	35	115	112	54	68	70	88	108	115
	女	1,583	43	81	91	52	51	76	100	129	130
奏捷里	計	1,773	38	93	104	84	95	112	98	92	118
	男	836	22	53	51	41	50	54	45	37	64
	女	937	16	40	53	43	45	58	53	55	54
福壽里	計	1,505	43	32	18	60	83	115	98	101	96
	男	772	20	10	8	37	43	65	54	50	49
	女	733	23	22	10	23	40	50	44	51	47
福南里	計	1,742	24	29	45	66	97	118	100	98	142
	男	898	10	15	29	35	45	55	61	57	73
	女	844	14	14	16	31	52	63	39	41	69
五權里	計	2,308	53	45	53	89	120	162	146	162	183
	男	1,088	28	20	27	41	59	75	78	87	83
	女	1,220	25	25	26	48	61	87	68	75	100
民主里	計	4,065	105	93	81	103	233	276	272	309	296
	男	1,972	51	47	41	57	129	145	126	172	154
	女	2,093	54	46	40	46	104	131	146	137	142
林德里	計	1,876	46	39	27	63	115	143	128	114	111
	男	863	15	20	12	32	63	73	72	50	50
	女	1,013	31	19	15	31	52	70	56	64	61
林貴里	計	2,024	60	74	86	90	127	124	115	151	194
	男	972	39	41	44	56	60	65	50	75	86
	女	1,052	21	33	42	34	67	59	65	76	108



## 之年齡分配(續5)

單位：人

45-49 歲	50-54 歲	55-59 歲	60-64 歲	65-69 歲	70-74 歲	75-79 歲	80-84 歲	85-89 歲	90-94 歲	95-99 歲	100 歲以上
191	206	181	179	156	137	81	51	26	15	6	-
77	90	86	91	76	58	33	21	12	8	5	-
114	116	95	88	80	79	48	30	14	7	1	-
209	167	163	207	219	233	111	68	44	20	4	-
84	72	71	83	96	107	45	33	14	7	3	-
125	95	92	124	123	126	66	35	30	13	1	-
136	112	143	168	108	101	65	59	28	15	4	-
59	50	66	84	55	40	30	16	8	10	1	-
77	62	77	84	53	61	35	43	20	5	3	-
105	133	142	127	118	82	62	48	28	12	2	-
65	70	78	62	59	36	25	27	8	5	1	-
40	63	64	65	59	46	37	21	20	7	1	-
112	155	155	168	151	108	71	64	27	7	5	-
67	84	77	88	77	50	30	31	9	4	1	-
45	71	78	80	74	58	41	33	18	3	4	-
170	186	200	204	214	145	82	58	23	11	2	-
85	80	87	85	103	74	37	24	9	4	2	-
85	106	113	119	111	71	45	34	14	7	-	-
273	284	311	384	400	305	153	114	47	22	4	-
132	137	149	173	172	139	72	48	17	9	2	-
141	147	162	211	228	166	81	66	30	13	2	-
113	144	168	169	178	125	79	49	39	23	3	-
44	69	73	66	89	54	34	18	16	10	3	-
69	75	95	103	89	71	45	31	23	13	-	-
190	153	126	134	140	120	62	47	19	10	1	1
95	71	55	56	62	57	24	22	4	8	1	1
95	82	71	78	78	63	38	25	15	2	-	-

表 2-3 現住人口

年底及里別	性別	總計	0-4 歲	5-9 歲	10-14 歲	15-19 歲	20-24 歲	25-29 歲	30-34 歲	35-39 歲	40-44 歲
林榮里	計	4,232	122	131	142	159	204	276	310	295	394
	男	2,021	62	60	78	85	102	147	173	154	201
	女	2,211	60	71	64	74	102	129	137	141	193
英明里	計	2,013	56	64	68	80	133	111	111	153	172
	男	933	25	28	37	40	75	56	48	67	95
	女	1,080	31	36	31	40	58	55	63	86	77
林靖里	計	1,622	46	28	30	62	89	116	104	101	106
	男	784	22	14	18	30	45	66	60	50	52
	女	838	24	14	12	32	44	50	44	51	54
朝陽里	計	1,521	50	43	31	53	95	110	92	122	101
	男	710	23	22	16	27	42	49	49	59	54
	女	811	27	21	15	26	53	61	43	63	47
福隆里	計	2,756	74	88	83	93	152	166	184	194	215
	男	1,352	42	40	51	52	75	91	87	96	107
	女	1,404	32	48	32	41	77	75	97	98	108
福祥里	計	1,295	38	31	38	56	55	96	85	98	93
	男	654	21	13	17	31	27	56	55	54	49
	女	641	17	18	21	25	28	40	30	44	44
福海里	計	1,113	20	35	22	43	72	69	59	67	86
	男	543	9	19	17	16	40	41	28	37	46
	女	570	11	16	5	27	32	28	31	30	40
福康里	計	1,988	54	52	73	67	98	113	150	125	142
	男	1,009	28	32	48	31	48	50	74	66	84
	女	979	26	20	25	36	50	63	76	59	58
福人里	計	2,179	52	59	56	90	105	146	156	128	160
	男	1,081	27	29	37	44	61	76	88	74	80
	女	1,098	25	30	19	46	44	70	68	54	80

## 之年齡分配(續6)

單位：人

45-49 歲	50-54 歲	55-59 歲	60-64 歲	65-69 歲	70-74 歲	75-79 歲	80-84 歲	85-89 歲	90-94 歲	95-99 歲	100 歲以上
306	291	311	341	381	295	119	89	46	20	-	-
139	130	120	145	162	137	58	35	24	9	-	-
167	161	191	196	219	158	61	54	22	11	-	-
156	169	120	142	166	160	75	47	23	7	-	-
65	71	57	57	76	74	30	22	8	2	-	-
91	98	63	85	90	86	45	25	15	5	-	-
112	125	131	149	137	113	63	53	41	12	4	-
49	61	64	58	67	52	25	25	16	8	2	-
63	64	67	91	70	61	38	28	25	4	2	-
98	116	104	123	132	110	58	52	23	5	2	1
48	52	54	50	50	51	27	24	10	2	-	1
50	64	50	73	82	59	31	28	13	3	2	-
201	210	192	210	228	202	120	87	39	14	4	-
102	112	100	98	91	93	62	31	17	3	2	-
99	98	92	112	137	109	58	56	22	11	2	-
92	101	116	129	84	68	49	30	21	13	2	-
54	50	47	70	38	28	22	9	9	3	1	-
38	51	69	59	46	40	27	21	12	10	1	-
91	99	86	84	81	75	54	39	23	5	3	-
48	43	45	31	44	27	22	16	8	4	2	-
43	56	41	53	37	48	32	23	15	1	1	-
162	185	147	136	153	126	86	68	39	8	3	1
89	93	80	64	71	56	38	29	22	4	1	1
73	92	67	72	82	70	48	39	17	4	2	-
150	190	195	194	178	118	92	63	33	11	3	-
79	101	91	97	76	45	34	24	11	5	2	-
71	89	104	97	102	73	58	39	22	6	1	-

表 2-3 現住人口

年底及里別	性別	總計	0-4 歲	5-9 歲	10-14 歲	15-19 歲	20-24 歲	25-29 歲	30-34 歲	35-39 歲	40-44 歲
福地里	計	2,803	79	78	65	98	147	179	185	235	243
	男	1,408	42	39	37	44	76	104	110	123	137
	女	1,395	37	39	28	54	71	75	75	112	106
福居里	計	2,836	76	88	65	105	151	170	159	201	239
	男	1,434	37	47	37	65	75	93	77	105	121
	女	1,402	39	41	28	40	76	77	82	96	118
福東里	計	2,799	83	67	68	120	159	192	199	188	220
	男	1,334	38	30	23	61	87	94	100	103	108
	女	1,465	45	37	45	59	72	98	99	85	112
福西里	計	1,874	41	45	52	84	113	126	114	133	128
	男	920	19	23	30	44	55	63	53	69	64
	女	954	22	22	22	40	58	63	61	64	64
永康里	計	2,268	43	50	69	88	122	160	168	178	158
	男	1,126	27	24	29	40	67	84	100	88	82
	女	1,142	16	26	40	48	55	76	68	90	76
正文里	計	2,565	101	99	53	83	88	147	226	266	262
	男	1,210	55	51	28	48	39	80	114	134	136
	女	1,355	46	48	25	35	49	67	112	132	126
正言里	計	2,920	69	75	79	116	131	175	221	248	242
	男	1,381	35	38	56	55	70	91	125	122	113
	女	1,539	34	37	23	61	61	84	96	126	129
正大里	計	5,532	177	239	178	206	294	337	400	503	502
	男	2,555	84	134	96	105	118	169	207	240	237
	女	2,977	93	105	82	101	176	168	193	263	265
五福里	計	3,849	91	81	73	131	200	243	247	255	319
	男	1,859	48	46	34	65	108	127	134	138	160
	女	1,990	43	35	39	66	92	116	113	117	159

## 之年齡分配(續7)

單位：人

45-49 歲	50-54 歲	55-59 歲	60-64 歲	65-69 歲	70-74 歲	75-79 歲	80-84 歲	85-89 歲	90-94 歲	95-99 歲	100 歲以上
193	216	235	228	233	169	89	85	34	10	2	-
89	108	128	105	96	78	38	31	17	6	-	-
104	108	107	123	137	91	51	54	17	4	2	-
257	213	221	189	236	194	136	82	34	16	3	1
145	120	116	87	113	88	51	34	14	9	-	-
112	93	105	102	123	106	85	48	20	7	3	1
222	231	231	244	233	160	90	51	29	7	4	1
113	112	101	103	109	76	41	21	10	1	2	1
109	119	130	141	124	84	49	30	19	6	2	-
188	154	150	139	139	116	75	49	19	6	3	-
103	72	82	61	74	46	30	19	12	1	-	-
85	82	68	78	65	70	45	30	7	5	3	-
149	168	190	221	179	139	76	57	31	16	5	1
78	82	87	109	92	64	21	28	11	11	2	-
71	86	103	112	87	75	55	29	20	5	3	1
197	158	167	201	250	149	66	32	11	8	1	-
90	72	64	83	93	73	26	20	3	1	-	-
107	86	103	118	157	76	40	12	8	7	1	-
189	227	231	270	299	186	66	48	32	14	2	-
88	106	92	101	124	96	23	24	14	7	1	-
101	121	139	169	175	90	43	24	18	7	1	-
403	367	402	443	489	316	135	79	37	17	8	-
180	165	157	162	233	148	66	28	12	10	4	-
223	202	245	281	256	168	69	51	25	7	4	-
292	273	320	354	324	302	164	89	56	26	9	-
148	135	145	166	138	130	77	28	16	12	4	-
144	138	175	188	186	172	87	61	40	14	5	-

表 2-3 現住人口

年底及里別	性別	總計	0-4 歲	5-9 歲	10-14 歲	15-19 歲	20-24 歲	25-29 歲	30-34 歲	35-39 歲	40-44 歲
正心里	計	3,795	108	122	82	141	164	234	258	305	365
	男	1,822	49	65	40	73	81	110	142	166	195
	女	1,973	59	57	42	68	83	124	116	139	170
正道里	計	4,509	154	174	91	161	236	283	312	360	382
	男	2,097	75	79	41	87	121	145	169	161	181
	女	2,412	79	95	50	74	115	138	143	199	201
正義里	計	2,709	116	122	93	105	150	172	195	221	229
	男	1,393	60	67	50	59	73	82	105	121	132
	女	1,316	56	55	43	46	77	90	90	100	97
正仁里	計	2,671	81	86	79	88	129	198	209	211	222
	男	1,281	46	49	42	45	66	98	113	100	115
	女	1,390	35	37	37	43	63	100	96	111	107
文昌里	計	4,051	111	155	148	150	192	229	235	329	413
	男	1,912	45	80	69	76	93	118	122	171	209
	女	2,139	66	75	79	74	99	111	113	158	204
建軍里	計	2,180	61	71	72	82	127	137	143	158	167
	男	1,097	31	41	36	51	75	75	75	93	89
	女	1,083	30	30	36	31	52	62	68	65	78
衛武里	計	2,057	41	44	43	66	92	126	142	161	159
	男	1,005	21	19	22	39	40	68	81	77	79
	女	1,052	20	25	21	27	52	58	61	84	80

## 之年齡分配(續完)

單位：人

45-49 歲	50-54 歲	55-59 歲	60-64 歲	65-69 歲	70-74 歲	75-79 歲	80-84 歲	85-89 歲	90-94 歲	95-99 歲	100 歲以上
250	226	261	305	399	316	132	61	43	18	5	-
116	97	118	120	179	157	64	25	17	7	1	-
134	129	143	185	220	159	68	36	26	11	4	-
307	310	320	380	449	287	154	101	34	10	3	1
158	133	153	143	198	120	71	47	9	2	3	1
149	177	167	237	251	167	83	54	25	8	-	-
202	188	203	199	190	164	82	45	23	8	2	-
102	96	95	100	103	76	41	18	8	5	-	-
100	92	108	99	87	88	41	27	15	3	2	-
183	172	227	238	232	144	71	59	28	11	3	-
79	84	94	105	108	71	33	19	9	2	3	-
104	88	133	133	124	73	38	40	19	9	-	-
282	225	279	358	403	276	129	83	39	9	6	-
130	96	137	144	175	127	62	40	13	3	2	-
152	129	142	214	228	149	67	43	26	6	4	-
175	181	199	145	163	140	77	48	26	6	2	-
80	98	87	64	69	62	35	19	12	4	1	-
95	83	112	81	94	78	42	29	14	2	1	-
139	158	176	189	191	136	64	84	30	15	1	-
69	72	93	88	86	68	31	32	13	7	-	-
70	86	83	101	105	68	33	52	17	8	1	-

表 2-4 現住人口

年底及里別	年齡分配			
	0-14歲 (人)	比率 (%)	15-64歲 (人)	比率 (%)
民國100年 2011	22,523	12.39	136,332	75.02
民國101年 2012	21,317	11.87	134,371	74.85
民國102年 2013	20,689	11.64	132,113	74.34
民國103年 2014	20,039	11.40	129,687	73.75
民國104年 2015	19,322	11.07	127,598	73.12
民國105年 2016	18,950	10.96	124,440	71.97
民國106年 2017	18,630	10.89	121,257	70.90
民國107年 2018	18,471	10.89	118,544	69.88
民國108年 2019	18,409	10.90	116,190	68.82
民國109年 2020	18,261	10.92	113,347	67.76
民國110年 2021	17,949	10.91	109,836	66.74
博仁里	59	7.87	509	67.87
苓洲里	84	5.21	1,160	71.92
苓昇里	79	6.29	859	68.39
苓中里	131	7.55	1,271	73.21
苓雅里	120	7.85	1,040	68.02
苓東里	71	4.77	1,063	71.39
城北里	176	9.99	1,243	70.54
城西里	55	9.89	369	66.37
城東里	185	8.94	1,452	70.18
意誠里	358	8.73	2,923	71.26
鼓中里	84	8.47	638	64.31
田西里	127	9.06	944	67.33
人和里	145	7.75	1,269	67.82
仁政里	88	6.85	830	64.64
廣澤里	137	7.42	1,206	65.33
美田里	100	8.24	803	66.20
華堂里	220	6.82	2,234	69.25
日中里	147	6.47	1,509	66.39

資料來源：高雄市政府民政局。



## 之年齡結構

年齡分配		扶老比 (%)	扶幼比 (%)	扶養比 (%)	老化 指數
65歲以上 (人)	比率 (%)				
22,862	12.58	16.77	16.52	33.29	101.51
23,824	13.27	17.73	15.86	33.59	111.76
24,914	14.02	18.86	15.66	34.52	120.42
26,128	14.86	20.15	15.45	35.60	130.39
27,595	15.81	21.63	15.14	36.77	142.82
29,505	17.07	23.71	15.23	38.94	155.70
31,146	18.21	25.69	15.36	41.05	167.18
32,633	19.24	27.53	15.58	43.11	176.67
34,226	20.27	29.46	15.84	45.30	185.92
35,672	21.32	31.47	16.11	47.58	195.35
36,787	22.35	33.49	16.34	49.83	204.95
182	24.27	35.76	11.59	47.35	308.47
369	22.88	31.81	7.24	39.05	439.29
318	25.32	37.02	9.20	46.22	402.53
334	19.24	26.28	10.31	36.59	254.96
369	24.13	35.48	11.54	47.02	307.50
355	23.84	33.40	6.68	40.08	500.00
343	19.47	27.59	14.16	41.75	194.89
132	23.74	35.77	14.91	50.68	240.00
432	20.88	29.75	12.74	42.49	233.51
821	20.01	28.09	12.25	40.34	229.33
270	27.22	42.32	13.17	55.49	321.43
331	23.61	35.06	13.45	48.52	260.63
457	24.43	36.01	11.43	47.44	315.17
366	28.50	44.10	10.60	54.70	415.91
503	27.25	41.71	11.36	53.07	367.15
310	25.56	38.61	12.45	51.06	310.00
772	23.93	34.56	9.85	44.40	350.91
617	27.14	40.89	9.74	50.63	419.73

表 2-4 現住人口

年底及里別	年齡分配			
	0-14歲 (人)	比率 (%)	15-64歲 (人)	比率 (%)
普照里	315	9.44	2,268	67.97
和煦里	273	12.20	1,447	64.68
晴朗里	247	8.68	2,057	72.30
普天里	535	13.50	2,616	66.03
林富里	694	24.16	1,662	57.85
林園里	712	23.63	1,748	58.02
林安里	413	21.98	1,101	58.59
光華里	60	8.09	488	65.77
林興里	136	9.88	922	67.01
林華里	248	8.57	1,937	66.93
林西里	110	6.67	1,074	65.17
林中里	174	5.94	1,948	66.46
林泉里	535	21.89	1,387	56.75
林南里	789	21.93	2,036	56.59
中正里	840	23.04	2,159	59.22
尚義里	404	21.12	1,139	59.54
同慶里	1,009	31.44	1,855	57.81
凱旋里	500	18.78	1,691	63.50
安祥里	477	16.10	1,787	60.31
奏捷里	235	13.25	1,158	65.31
福壽里	93	6.18	1,060	70.43
福南里	98	5.63	1,211	69.52
五權里	151	6.54	1,622	70.28
民主里	279	6.86	2,741	67.43
林德里	112	5.97	1,268	67.59
林貴里	220	10.87	1,404	69.37
林榮里	395	9.33	2,887	68.22
英明里	188	9.34	1,347	66.92
林靖里	104	6.41	1,095	67.51
朝陽里	124	8.15	1,014	66.67
福隆里	245	8.89	1,817	65.93

## 之年齡結構(續1)

年齡分配		扶老比 (%)	扶幼比 (%)	扶養比 (%)	老化 指數
65歲以上 (人)	比率 (%)				
754	22.60	33.25	13.89	47.13	239.37
517	23.11	35.73	18.87	54.60	189.38
541	19.02	26.30	12.01	38.31	219.03
811	20.47	31.00	20.45	51.45	151.59
517	18.00	31.11	41.76	72.86	74.50
553	18.35	31.64	40.73	72.37	77.67
365	19.43	33.15	37.51	70.66	88.38
194	26.15	39.75	12.30	52.05	323.33
318	23.11	34.49	14.75	49.24	233.82
709	24.50	36.60	12.80	49.41	285.89
464	28.16	43.20	10.24	53.45	421.82
809	27.60	41.53	8.93	50.46	464.94
522	21.36	37.64	38.57	76.21	97.57
773	21.48	37.97	38.75	76.72	97.97
647	17.75	29.97	38.91	68.87	77.02
370	19.34	32.48	35.47	67.95	91.58
345	10.75	18.60	54.39	72.99	34.19
472	17.72	27.91	29.57	57.48	94.40
699	23.59	39.12	26.69	65.81	146.54
380	21.43	32.82	20.29	53.11	161.70
352	23.39	33.21	8.77	41.98	378.49
433	24.86	35.76	8.09	43.85	441.84
535	23.18	32.98	9.31	42.29	354.30
1,045	25.71	38.12	10.18	48.30	374.55
496	26.44	39.12	8.83	47.95	442.86
400	19.76	28.49	15.67	44.16	181.82
950	22.45	32.91	13.68	46.59	240.51
478	23.75	35.49	13.96	49.44	254.26
423	26.08	38.63	9.50	48.13	406.73
383	25.18	37.77	12.23	50.00	308.87
694	25.18	38.19	13.48	51.68	283.27

表 2-4 現住人口

年底及里別	年齡分配			
	0-14歲 (人)	比率 (%)	15-64歲 (人)	比率 (%)
福祥里	107	8.26	921	71.12
福海里	77	6.92	756	67.92
福康里	179	9.00	1,325	66.65
福人里	167	7.66	1,514	69.48
福地里	222	7.92	1,959	69.89
福居里	229	8.07	1,905	67.17
福東里	218	7.79	2,006	71.67
福西里	138	7.36	1,329	70.92
永康里	162	7.14	1,602	70.63
正文里	253	9.86	1,795	69.98
正言里	223	7.64	2,050	70.21
正大里	594	10.74	3,857	69.72
五福里	245	6.37	2,634	68.43
正心里	312	8.22	2,509	66.11
正道里	419	9.29	3,051	67.66
正義里	331	12.22	1,864	68.81
正仁里	246	9.21	1,877	70.27
文昌里	414	10.22	2,692	66.45
建軍里	204	9.36	1,514	69.45
衛武里	128	6.22	1,408	68.45

## 之年齡結構(續完)

年齡分配		扶老比 (%)	扶幼比 (%)	扶養比 (%)	老化 指數
65歲以上 (人)	比率 (%)				
267	20.62	28.99	11.62	40.61	249.53
280	25.16	37.04	10.19	47.22	363.64
484	24.35	36.53	13.51	50.04	270.39
498	22.85	32.89	11.03	43.92	298.20
622	22.19	31.75	11.33	43.08	280.18
702	24.75	36.85	12.02	48.87	306.55
575	20.54	28.66	10.87	39.53	263.76
407	21.72	30.62	10.38	41.01	294.93
504	22.22	31.46	10.11	41.57	311.11
517	20.16	28.80	14.09	42.90	204.35
647	22.16	31.56	10.88	42.44	290.13
1,081	19.54	28.03	15.40	43.43	181.99
970	25.20	36.83	9.30	46.13	395.92
974	25.67	38.82	12.44	51.26	312.18
1,039	23.04	34.05	13.73	47.79	247.97
514	18.97	27.58	17.76	45.33	155.29
548	20.52	29.20	13.11	42.30	222.76
945	23.33	35.10	15.38	50.48	228.26
462	21.19	30.52	13.47	43.99	226.47
521	25.33	37.00	9.09	46.09	407.03

表 2-5 15歲以上現住人口之

年底及年齡組別	性別	總計	識字者				
			合計	博士		碩士	
				畢業	肄業	畢業	肄業
民國100年 2011	計	181,717	159,194	734	448	7,976	2,858
	男	88,271	76,600	517	301	4,901	1,501
	女	93,446	82,594	217	147	3,075	1,357
民國101年 2012	計	179,512	158,195	799	479	8,469	2,933
	男	87,073	76,053	562	324	5,139	1,595
	女	92,439	82,142	237	155	3,330	1,338
民國102年 2013	計	157,027	155,379	859	504	8,859	2,939
	男	75,334	75,230	604	346	5,276	1,592
	女	81,693	80,149	255	158	3,583	1,347
民國103年 2014	計	155,815	154,276	921	508	9,302	2,833
	男	74,671	74,581	637	348	5,514	1,498
	女	81,144	79,695	284	160	3,788	1,335
民國104年 2015	計	155,193	153,745	962	516	9,652	2,767
	男	74,279	74,200	662	353	5,648	1,472
	女	80,914	79,545	300	163	4,004	1,295
民國105年 2016	計	153,945	152,606	1,017	506	9,971	2,775
	男	73,597	73,526	698	348	5,803	1,457
	女	80,348	79,080	319	158	4,168	1,318
民國106年 2017	計	152,403	151,148	1,040	501	10,290	2,801
	男	72,712	72,648	706	337	5,945	1,513
	女	79,691	78,500	334	164	4,345	1,288
民國107年 2018	計	151,177	150,009	1,067	504	10,587	2,796
	男	71,891	71,834	727	338	6,056	1,523
	女	79,286	78,175	340	166	4,531	1,273
民國108年 2019	計	150,416	149,339	1,108	506	10,934	2,791
	男	71,457	71,403	754	336	6,250	1,484
	女	78,959	77,936	354	170	4,684	1,307
民國109年 2020	計	149,019	148,030	1,125	507	11,207	2,811
	男	70,603	70,553	766	332	6,375	1,498
	女	78,416	77,477	359	175	4,832	1,313

資料來源：高雄市政府民政局。

## 教育程度－按年齡別分

單位：人

識字者					
大學 (含獨立學院)		專科			
		二、三年制		五年制後二年	
畢業	肄業	畢業	肄業	畢業	肄業
31,327	9,480	9,292	1,439	10,056	502
15,777	5,072	4,415	814	5,486	315
15,550	4,408	4,877	625	4,570	187
<b>32,020</b>	<b>9,529</b>	<b>9,135</b>	<b>1,431</b>	<b>9,859</b>	<b>496</b>
15,990	5,061	4,321	808	5,379	315
16,030	4,468	4,814	623	4,480	181
<b>32,578</b>	<b>9,819</b>	<b>9,059</b>	<b>1,393</b>	<b>9,654</b>	<b>599</b>
16,186	5,283	4,292	810	5,260	338
16,392	4,536	4,767	583	4,394	261
<b>33,306</b>	<b>9,637</b>	<b>8,950</b>	<b>1,354</b>	<b>9,478</b>	<b>633</b>
16,556	5,173	4,225	792	5,169	337
16,750	4,464	4,725	562	4,309	296
<b>34,113</b>	<b>9,507</b>	<b>8,837</b>	<b>1,391</b>	<b>9,386</b>	<b>534</b>
16,861	5,151	4,181	813	5,118	312
17,252	4,356	4,656	578	4,268	222
<b>34,725</b>	<b>9,337</b>	<b>8,730</b>	<b>1,410</b>	<b>9,254</b>	<b>469</b>
17,083	5,053	4,137	817	5,041	294
17,642	4,284	4,593	593	4,213	175
<b>35,218</b>	<b>9,074</b>	<b>8,665</b>	<b>1,352</b>	<b>9,094</b>	<b>449</b>
17,266	4,888	4,108	788	4,936	287
17,952	4,186	4,557	564	4,158	162
<b>35,879</b>	<b>8,768</b>	<b>8,703</b>	<b>1,305</b>	<b>8,972</b>	<b>440</b>
17,540	4,716	4,129	760	4,849	277
18,339	4,052	4,574	545	4,123	163
<b>36,722</b>	<b>8,608</b>	<b>8,671</b>	<b>1,262</b>	<b>8,903</b>	<b>427</b>
17,874	4,634	4,090	735	4,799	270
18,848	3,974	4,581	527	4,104	157
<b>37,327</b>	<b>8,432</b>	<b>8,506</b>	<b>1,229</b>	<b>8,720</b>	<b>420</b>
18,009	4,586	4,019	718	4,686	268
19,318	3,846	4,487	511	4,034	152

表 2-5 15歲以上現住人口之

年底及年齡組別	性別	識字者				
		高級中等				
		普通教育(高中)		職業教育(高職)		
		畢業	肄業	畢業	肄業	五專前三年 肄業
民國100年 2011	計	8,561	3,788	30,192	5,922	798
	男	4,136	2,018	14,055	3,439	201
	女	4,425	1,770	16,137	2,483	597
民國101年 2012	計	8,266	3,681	29,675	5,907	720
	男	3,975	1,999	13,788	3,425	187
	女	4,291	1,682	15,887	2,482	533
民國102年 2013	計	8,001	3,539	29,452	5,714	609
	男	3,811	1,876	13,672	3,317	166
	女	4,190	1,663	15,780	2,397	443
民國103年 2014	計	7,972	3,366	29,240	5,454	518
	男	3,768	1,754	13,593	3,180	153
	女	4,204	1,612	15,647	2,274	365
民國104年 2015	計	7,769	3,356	28,981	5,351	581
	男	3,643	1,753	13,449	3,138	168
	女	4,126	1,603	15,532	2,213	413
民國105年 2016	計	7,604	3,394	28,693	5,095	623
	男	3,512	1,783	13,338	2,995	181
	女	4,092	1,611	15,355	2,100	442
民國106年 2017	計	7,424	3,250	28,388	4,850	609
	男	3,411	1,707	13,191	2,879	173
	女	4,013	1,543	15,197	1,971	436
民國107年 2018	計	7,330	3,121	28,105	4,599	582
	男	3,332	1,614	13,009	2,742	173
	女	3,998	1,507	15,096	1,857	409
民國108年 2019	計	7,205	2,951	27,863	4,363	591
	男	3,275	1,540	12,896	2,631	179
	女	3,930	1,411	14,967	1,732	412
民國109年 2020	計	7,002	2,877	27,558	4,159	580
	男	3,158	1,476	12,711	2,493	170
	女	3,844	1,401	14,847	1,666	410



# 教育程度－按年齡別分(續1)

單位：人

識字者							不識字者
國(初中)		初職		小學		自修	
畢業	肄業	畢業	肄業	畢業	肄業		
12,489	2,355	374	72	16,137	2,151	369	1,874
5,762	1,277	177	49	5,653	531	80	123
6,727	1,078	197	23	10,484	1,620	289	1,751
<b>12,172</b>	<b>2,373</b>	<b>363</b>	<b>67</b>	<b>15,649</b>	<b>2,070</b>	<b>348</b>	<b>1,754</b>
5,582	1,302	171	45	5,401	499	72	113
6,590	1,071	192	22	10,248	1,571	276	1,641
<b>11,879</b>	<b>2,116</b>	<b>346</b>	<b>64</b>	<b>15,138</b>	<b>1,931</b>	<b>327</b>	<b>1,648</b>
5,383	1,129	159	44	5,165	456	65	104
6,496	987	187	20	9,973	1,475	262	1,544
<b>11,590</b>	<b>2,061</b>	<b>333</b>	<b>66</b>	<b>14,603</b>	<b>1,855</b>	<b>296</b>	<b>1,539</b>
5,226	1,094	147	45	4,895	424	53	90
6,364	967	186	21	9,708	1,431	243	1,449
<b>11,286</b>	<b>2,149</b>	<b>322</b>	<b>65</b>	<b>14,153</b>	<b>1,784</b>	<b>283</b>	<b>1,448</b>
5,037	1,130	139	44	4,669	409	50	79
6,249	1,019	183	21	9,484	1,375	233	1,369
<b>11,084</b>	<b>1,925</b>	<b>311</b>	<b>60</b>	<b>13,643</b>	<b>1,720</b>	<b>260</b>	<b>1,339</b>
4,926	1,015	128	39	4,432	401	45	71
6,158	910	183	21	9,211	1,319	215	1,268
<b>10,862</b>	<b>1,851</b>	<b>299</b>	<b>58</b>	<b>13,160</b>	<b>1,670</b>	<b>243</b>	<b>1,255</b>
4,771	963	120	36	4,211	372	40	64
6,091	888	179	22	8,949	1,298	203	1,191
<b>10,609</b>	<b>1,812</b>	<b>287</b>	<b>58</b>	<b>12,662</b>	<b>1,599</b>	<b>224</b>	<b>1,168</b>
4,585	928	111	34	3,986	370	35	57
6,024	884	176	24	8,676	1,229	189	1,111
<b>10,584</b>	<b>1,596</b>	<b>276</b>	<b>57</b>	<b>12,170</b>	<b>1,543</b>	<b>208</b>	<b>1,077</b>
4,558	794	106	33	3,783	352	30	54
6,026	802	170	24	8,387	1,191	178	1,023
<b>10,184</b>	<b>1,675</b>	<b>270</b>	<b>56</b>	<b>11,706</b>	<b>1,476</b>	<b>203</b>	<b>989</b>
4,343	856	104	34	3,580	341	30	50
5,841	819	166	22	8,126	1,135	173	939

表 2-5 15歲以上現住人口之

年底及年齡組別	性別	總計	識字者				
			合計	博士		碩士	
				畢業	肄業	畢業	肄業
民國110年 2021	計	146,623	145,718	1,101	508	11,209	2,892
	男	69,424	69,378	742	338	6,367	1,535
	女	77,199	76,340	359	170	4,842	1,357

## 教育程度－按年齡別分(續2)

單位：人

識字者					
大學 (含獨立學院)		專科			
		二、三年制		五年制後二年	
畢業	肄業	畢業	肄業	畢業	肄業
37,327	8,268	8,315	1,199	8,538	415
17,999	4,497	3,924	703	4,573	265
19,328	3,771	4,391	496	3,965	150

表 2-5 15歲以上現住人口之

年底及年齡組別	性別	識字者				
		高級中等				
		普通教育(高中)		職業教育(高職)		
		畢業	肄業	畢業	肄業	五專前三年 肄業
民國110年 2021	計	6,816	2,847	27,088	4,033	572
	男	3,069	1,509	12,478	2,409	163
	女	3,747	1,338	14,610	1,624	409

### 教育程度－按年齡別分(續3)

單位：人

識字者							不識 字者
國(初中)		初職		小學		自修	
畢業	肄業	畢業	肄業	畢業	肄業		
9,952	1,620	262	54	11,170	1,353	179	905
4,215	799	97	31	3,336	301	28	46
5,737	821	165	23	7,834	1,052	151	859

表 2-5 15歲以上現住人口之

年底及年齡組別	性別	總計	識字者				
			合計	博士		碩士	
				畢業	肄業	畢業	肄業
15 ~ 19 歲	計	6,069	6,069	-	-	-	-
	男	3,109	3,109	-	-	-	-
	女	2,960	2,960	-	-	-	-
20 ~ 24 歲	計	8,212	8,212	-	7	51	493
	男	4,230	4,230	-	4	29	273
	女	3,982	3,982	-	3	22	220
25 ~ 29 歲	計	9,764	9,764	3	51	1,035	533
	男	5,007	5,007	2	34	620	276
	女	4,757	4,757	1	17	415	257
30 ~ 34 歲	計	10,410	10,409	38	51	1,571	407
	男	5,403	5,403	32	33	895	221
	女	5,007	5,006	6	18	676	186
35 ~ 39 歲	計	11,921	11,920	107	96	1,901	359
	男	5,863	5,862	67	56	1,030	210
	女	6,058	6,058	40	40	871	149
40 ~ 44 歲	計	13,656	13,653	197	92	1,911	380
	男	6,559	6,558	126	54	997	192
	女	7,097	7,095	71	38	914	188
45 ~ 49 歲	計	12,338	12,330	158	76	1,477	264
	男	5,818	5,814	96	57	768	127
	女	6,520	6,516	62	19	709	137
50 ~ 54 歲	計	12,025	12,013	173	63	1,153	173
	男	5,619	5,615	104	40	647	82
	女	6,406	6,398	69	23	506	91
55 ~ 59 歲	計	12,367	12,356	152	37	770	121
	男	5,772	5,768	104	28	456	65
	女	6,595	6,588	48	9	314	56
60 ~ 64 歲	計	13,074	13,052	116	21	557	69
	男	5,782	5,776	76	20	344	32
	女	7,292	7,276	40	1	213	37
65 歲以上	計	36,787	35,940	157	14	783	93
	男	16,262	16,236	135	12	581	57
	女	20,525	19,704	22	2	202	36

資料來源：高雄市政府民政局。

教育程度－按年齡別分(續4)

單位：人

識字者					
大學 (含獨立學院)		專科			
		二、三年制		五年制後二年	
畢業	肄業	畢業	肄業	畢業	肄業
-	1,505	-	27	-	9
-	764	-	15	-	3
-	741	-	12	-	6
2,047	3,713	135	112	243	8
878	1,980	92	72	62	3
1,169	1,733	43	40	181	5
5,429	957	187	109	127	11
2,505	616	121	67	32	2
2,924	341	66	42	95	9
5,560	647	215	97	124	7
2,629	392	125	63	41	3
2,931	255	90	34	83	4
5,409	460	615	213	245	29
2,391	276	269	133	91	17
3,018	184	346	80	154	12
4,578	318	1,320	207	642	103
2,051	168	544	127	262	58
2,527	150	776	80	380	45
3,137	153	1,418	107	1,017	34
1,402	77	536	63	488	31
1,735	76	882	44	529	3
2,338	132	1,097	92	1,131	47
1,035	64	471	49	582	37
1,303	68	626	43	549	10
1,841	113	928	67	1,250	47
883	34	466	26	680	30
958	79	462	41	570	17
1,988	94	736	57	1,333	52
996	39	349	18	804	37
992	55	387	39	529	15
5,000	176	1,664	111	2,426	68
3,229	87	951	70	1,531	44
1,771	89	713	41	895	24

表 2-5 15歲以上現住人口之

年底及年齡組別	性別	識字者				
		高級中等				
		普通教育(高中)		職業教育(高職)		
		畢業	肄業	畢業	肄業	五專前三年肄業
15 ~ 19 歲	計	72	1,932	150	1,435	404
	男	36	993	86	844	101
20 ~ 24 歲	女	36	939	64	591	303
	計	124	89	731	297	81
25 ~ 29 歲	男	69	48	451	205	23
	女	55	41	280	92	58
30 ~ 34 歲	計	104	39	818	272	21
	男	50	22	481	150	3
35 ~ 39 歲	女	54	17	337	122	18
	計	132	28	1,104	258	27
40 ~ 44 歲	男	79	16	642	147	10
	女	53	12	462	111	17
45 ~ 49 歲	計	185	95	1,464	365	19
	男	86	57	801	235	14
50 ~ 54 歲	女	99	38	663	130	5
	計	304	69	2,613	304	5
55 ~ 59 歲	男	111	34	1,381	191	3
	女	193	35	1,232	113	2
60 ~ 64 歲	計	465	61	2,964	201	2
	男	174	35	1,387	145	1
65 歲以上	女	291	26	1,577	56	1
	計	641	67	3,630	207	6
65 歲以上	男	288	39	1,544	121	3
	女	353	28	2,086	86	3
65 歲以上	計	793	102	3,909	219	3
	男	348	55	1,587	118	3
65 歲以上	女	445	47	2,322	101	-
	計	1,044	113	3,692	207	2
65 歲以上	男	452	64	1,391	111	1
	女	592	49	2,301	96	1
65 歲以上	計	2,952	252	6,013	268	2
	男	1,376	146	2,727	142	1
65 歲以上	女	1,576	106	3,286	126	1



教育程度—按年齡別分(續完)

單位：人

識字者								不識 字者
國(初)中		初職		小學		自修		
畢業	肄業	畢業	肄業	畢業	肄業			
55	380	-	-	2	98	-	-	
26	186	-	-	1	54	-	-	
29	194	-	-	1	44	-	-	
45	27	-	-	1	8	-	-	
23	15	-	-	-	3	-	-	
22	12	-	-	1	5	-	-	
57	8	-	-	1	2	-	-	
24	1	-	-	-	1	-	-	
33	7	-	-	1	1	-	-	
96	30	-	-	5	11	1	1	
48	18	-	-	1	7	1	-	
48	12	-	-	4	4	-	1	
226	75	-	-	37	19	1	1	
97	30	-	-	1	1	-	1	
129	45	-	-	36	18	1	-	
454	73	-	-	55	26	2	3	
211	38	-	-	6	3	1	1	
243	35	-	-	49	23	1	2	
647	89	-	-	29	27	4	8	
359	56	-	-	5	7	-	4	
288	33	-	-	24	20	4	4	
873	88	-	-	68	32	2	12	
435	42	-	-	19	11	2	4	
438	46	-	-	49	21	-	8	
1,607	124	-	-	249	24	-	11	
756	63	-	-	57	9	-	4	
851	61	-	-	192	15	-	7	
1,928	127	1	1	863	47	4	22	
796	55	-	-	177	14	-	6	
1,132	72	1	1	686	33	4	16	
3,964	599	261	53	9,860	1,059	165	847	
1,440	295	97	31	3,069	191	24	26	
2,524	304	164	22	6,791	868	141	821	

表 2-6 現住人口之婚姻

年底別及年齡組別	總計			未婚		
	計	男	女	計	男	女
民國100年 2011	181,717	88,271	93,446	81,397	42,514	38,883
民國101年 2012	179,512	87,073	92,439	79,751	41,698	38,053
民國102年 2013	177,716	86,060	91,656	78,242	40,858	37,384
民國103年 2014	175,854	85,047	90,807	76,724	40,052	36,672
民國104年 2015	174,515	84,324	90,191	75,564	39,457	36,107
民國105年 2016	172,895	83,431	89,464	74,290	38,776	35,514
民國106年 2017	171,033	82,375	88,658	73,006	38,095	34,911
民國107年 2018	169,648	81,449	88,199	72,037	37,488	34,549
民國108年 2019	168,825	80,987	87,838	71,315	37,109	34,206
民國109年 2020	167,280	80,039	87,241	70,404	36,557	33,847
民國110年 2021	164,572	78,678	85,894	69,003	35,846	33,157
未滿15歲	17,949	9,254	8,695	17,949	9,254	8,695
15~19歲	6,069	3,109	2,960	6,059	3,105	2,954
20~24歲	8,212	4,230	3,982	8,006	4,163	3,843
25~29歲	9,764	5,007	4,757	8,596	4,595	4,001
30~34歲	10,410	5,403	5,007	6,973	3,933	3,040
35~39歲	11,921	5,863	6,058	5,593	3,120	2,473
40~44歲	13,656	6,559	7,097	4,787	2,599	2,188
45~49歲	12,338	5,818	6,520	3,471	1,691	1,780
50~54歲	12,025	5,619	6,406	2,613	1,244	1,369
55~59歲	12,367	5,772	6,595	1,926	942	984
60~64歲	13,074	5,782	7,292	1,411	657	754
65~69歲	13,395	6,012	7,383	858	310	548
70~74歲	10,454	4,755	5,699	477	144	333
75~79歲	5,607	2,466	3,141	129	29	100
80~84歲	4,163	1,729	2,434	73	26	47
85~89歲	2,067	814	1,253	42	15	27
90~94歲	860	377	483	23	10	13
95~99歲	220	99	121	17	9	8
100歲以上	21	10	11	-	-	-

備註：自108年5月24日起同性婚姻合法化，「有偶」、「離婚/終止結婚」及「喪偶」項下分列「不同性別」及「相同性別」統計資料。

資料來源：高雄市政府民政局。

## 狀況－按年齡別分

單位：人

有偶								
合計			不同性別			相同性別		
計	男	女	計	男	女	計	男	女
77,214	38,198	39,016	77,214	38,198	39,016	-	-	-
76,160	37,634	38,526	76,160	37,634	38,526	-	-	-
75,529	37,316	38,213	75,529	37,316	38,213	-	-	-
74,922	37,040	37,882	74,922	37,040	37,882	-	-	-
74,450	36,816	37,634	74,450	36,816	37,634	-	-	-
73,808	36,489	37,319	73,808	36,489	37,319	-	-	-
72,960	36,084	36,876	72,960	36,084	36,876	-	-	-
72,404	35,793	36,611	72,404	35,793	36,611	-	-	-
72,087	35,633	36,454	72,037	35,621	36,416	80	12	38
71,162	35,126	36,036	71,085	35,103	35,982	77	23	54
69,871	34,468	35,403	69,791	34,446	35,345	80	22	58
-	-	-	-	-	-	-	-	-
9	3	6	9	3	6	-	-	-
165	52	113	164	52	112	1	-	1
993	355	638	980	352	628	13	3	10
3,071	1,323	1,748	3,055	1,319	1,736	16	4	12
5,496	2,428	3,068	5,475	2,422	3,053	21	6	15
7,376	3,366	4,010	7,360	3,363	3,997	16	3	13
6,917	3,273	3,644	6,909	3,269	3,640	8	4	4
6,902	3,337	3,565	6,900	3,336	3,564	2	1	1
7,567	3,667	3,900	7,565	3,667	3,898	2	-	2
8,565	4,024	4,541	8,565	4,024	4,541	-	-	-
9,258	4,702	4,556	9,257	4,701	4,556	1	1	-
7,004	3,824	3,180	7,004	3,824	3,180	-	-	-
3,408	2,010	1,398	3,408	2,010	1,398	-	-	-
2,067	1,302	765	2,067	1,302	765	-	-	-
755	534	221	755	534	221	-	-	-
259	216	43	259	216	43	-	-	-
56	49	7	56	49	7	-	-	-
3	3	-	3	3	-	-	-	-

表 2-6 現住人口之婚姻

年底別及年齡組別	離婚/終止結婚								
	合計			不同性別			相同性別		
	計	男	女	計	男	女	計	男	女
民國100年 2011	13,320	5,765	7,555	13,320	5,765	7,555	-	-	-
民國101年 2012	13,645	5,931	7,714	13,645	5,931	7,714	-	-	-
民國102年 2013	13,861	6,014	7,847	13,861	6,014	7,847	-	-	-
民國103年 2014	13,969	6,067	7,902	13,969	6,067	7,902	-	-	-
民國104年 2015	14,133	6,122	8,011	14,133	6,122	8,011	-	-	-
民國105年 2016	14,309	6,214	8,095	14,309	6,214	8,095	-	-	-
民國106年 2017	14,465	6,241	8,224	14,465	6,241	8,224	-	-	-
民國107年 2018	14,591	6,241	8,350	14,591	6,241	8,350	-	-	-
民國108年 2019	14,753	6,321	8,432	14,752	6,321	8,431	13	-	1
民國109年 2020	14,966	6,408	8,558	14,961	6,406	8,555	5	2	3
民國110年 2021	14,949	6,435	8,514	14,936	6,429	8,507	13	6	7
未滿15歲	-	-	-	-	-	-	-	-	-
15~19歲	1	1	-	1	1	-	-	-	-
20~24歲	41	15	26	37	13	24	4	2	2
25~29歲	174	57	117	168	55	113	6	2	4
30~34歲	362	147	215	362	147	215	-	-	-
35~39歲	804	308	496	802	307	495	2	1	1
40~44歲	1,404	584	820	1,403	583	820	1	1	-
45~49歲	1,808	841	967	1,808	841	967	-	-	-
50~54歲	2,231	993	1,238	2,231	993	1,238	-	-	-
55~59歲	2,403	1,077	1,326	2,403	1,077	1,326	-	-	-
60~64歲	2,179	944	1,235	2,179	944	1,235	-	-	-
65~69歲	1,836	763	1,073	1,836	763	1,073	-	-	-
70~74歲	1,049	450	599	1,049	450	599	-	-	-
75~79歲	370	154	216	370	154	216	-	-	-
80~84歲	186	62	124	186	62	124	-	-	-
85~89歲	73	25	48	73	25	48	-	-	-
90~94歲	21	13	8	21	13	8	-	-	-
95~99歲	5	1	4	5	1	4	-	-	-
100歲以上	2	-	2	2	-	2	-	-	-

備註：自108年5月24日起同性婚姻合法化，「有偶」、「離婚/終止結婚」及「喪偶」項下分列

「不同性別」及「相同性別」統計資料。

資料來源:高雄市政府民政局。

狀況－按年齡別分(續完)

單位：人

喪偶								
合計			不同性別			相同性別		
計	男	女	計	男	女	計	男	女
9,786	1,794	7,992	9,786	1,794	7,992	-	-	-
9,956	1,810	8,146	9,956	1,810	8,146	-	-	-
10,084	1,872	8,212	10,084	1,872	8,212	-	-	-
10,239	1,888	8,351	10,239	1,888	8,351	-	-	-
10,368	1,929	8,439	10,368	1,929	8,439	-	-	-
10,488	1,952	8,536	10,488	1,952	8,536	-	-	-
10,602	1,955	8,647	10,602	1,955	8,647	-	-	-
10,616	1,927	8,689	10,616	1,927	8,689	-	-	-
10,670	1,924	8,746	10,670	1,924	8,746	-	-	-
10,748	1,948	8,800	10,748	1,948	8,800	-	-	-
10,749	1,929	8,820	10,749	1,929	8,820	-	-	-
-	-	-	-	-	-	-	-	-
-	-	-	-	-	-	-	-	-
-	-	-	-	-	-	-	-	-
1	-	1	1	-	1	-	-	-
4	-	4	4	-	4	-	-	-
28	7	21	28	7	21	-	-	-
89	10	79	89	10	79	-	-	-
142	13	129	142	13	129	-	-	-
279	45	234	279	45	234	-	-	-
471	86	385	471	86	385	-	-	-
919	157	762	919	157	762	-	-	-
1,443	237	1,206	1,443	237	1,206	-	-	-
1,924	337	1,587	1,924	337	1,587	-	-	-
1,700	273	1,427	1,700	273	1,427	-	-	-
1,837	339	1,498	1,837	339	1,498	-	-	-
1,197	240	957	1,197	240	957	-	-	-
557	138	419	557	138	419	-	-	-
142	40	102	142	40	102	-	-	-
16	7	9	16	7	9	-	-	-

表 2-7 現住人口之婚姻

年底別及年齡組別	總計			未婚		
	計	男	女	計	男	女
民國100年 2011	181,717	88,271	93,446	81,397	42,514	38,883
民國101年 2012	179,512	87,073	92,439	79,751	41,698	38,053
民國102年 2013	177,716	86,060	91,656	78,242	40,858	37,384
民國103年 2014	175,854	85,047	90,807	76,724	40,052	36,672
民國104年 2015	174,515	84,324	90,191	75,564	39,457	36,107
民國105年 2016	172,895	83,431	89,464	74,290	38,776	35,514
民國106年 2017	171,033	82,375	88,658	73,006	38,095	34,911
民國107年 2018	169,648	81,449	88,199	72,037	37,488	34,549
民國108年 2019	168,825	80,987	87,838	71,315	37,109	34,206
民國109年 2020	167,280	80,039	87,241	70,404	36,557	33,847
民國110年 2021	164,572	78,678	85,894	69,003	35,846	33,157
博仁里	750	345	405	310	154	156
苓洲里	1,613	749	864	625	315	310
苓昇里	1,256	611	645	508	263	245
苓中里	1,736	827	909	725	378	347
苓雅里	1,529	700	829	610	300	310
苓東里	1,489	723	766	601	336	265
城北里	1,762	829	933	776	379	397
城西里	556	264	292	231	121	110
城東里	2,069	974	1,095	875	431	444
意誠里	4,102	1,909	2,193	1,703	861	842
鼓中里	992	490	502	400	202	198
田西里	1,402	699	703	584	312	272
人和里	1,871	889	982	768	398	370
仁政里	1,284	606	678	487	244	243
廣澤里	1,846	910	936	713	367	346
美田里	1,213	569	644	499	255	244
華堂里	3,226	1,480	1,746	1,288	637	651
日中里	2,273	1,074	1,199	873	432	441
普照里	3,337	1,571	1,766	1,319	655	664
和煦里	2,237	1,122	1,115	913	495	418
晴朗里	2,845	1,545	1,300	1,184	681	503
普天里	3,962	1,881	2,081	1,658	855	803
林富里	2,873	1,316	1,557	1,322	664	658
林園里	3,013	1,354	1,659	1,425	707	718
林安里	1,879	858	1,021	900	480	420
光華里	742	376	366	314	164	150
林興里	1,376	686	690	575	316	259
林華里	2,894	1,375	1,519	1,171	611	560
林西里	1,648	772	876	661	343	318

備註：自108年5月24日起同性婚姻合法化，「有偶」、「離婚/終止結婚」及「喪偶」項下分列「不同性別」及「相同性別」統計資料。

資料來源：高雄市政府民政局。

## 狀況－按里別分

單位：人

有偶								
合計			不同性別			相同性別		
計	男	女	計	男	女	計	男	女
77,214	38,198	39,016	77,214	38,198	39,016	-	-	-
76,160	37,634	38,526	76,160	37,634	38,526	-	-	-
75,529	37,316	38,213	75,529	37,316	38,213	-	-	-
74,922	37,040	37,882	74,922	37,040	37,882	-	-	-
74,450	36,816	37,634	74,450	36,816	37,634	-	-	-
73,808	36,489	37,319	73,808	36,489	37,319	-	-	-
72,960	36,084	36,876	72,960	36,084	36,876	-	-	-
72,404	35,793	36,611	72,404	35,793	36,611	-	-	-
72,087	35,633	36,454	72,037	35,621	36,416	50	12	38
71,162	35,126	36,036	71,085	35,103	35,982	77	23	54
69,871	34,468	35,403	69,791	34,446	35,345	80	22	58
319	152	167	319	152	167	-	-	-
682	341	341	680	341	339	2	-	2
449	233	216	449	233	216	-	-	-
678	339	339	678	339	339	-	-	-
625	312	313	624	312	312	1	-	1
581	285	296	581	285	296	-	-	-
701	349	352	701	349	352	-	-	-
192	93	99	192	93	99	-	-	-
840	436	404	838	435	403	2	1	1
1,498	752	746	1,495	750	745	3	2	1
451	241	210	451	241	210	-	-	-
562	283	279	562	283	279	-	-	-
787	394	393	786	394	392	1	-	1
597	305	292	597	305	292	-	-	-
818	436	382	818	436	382	-	-	-
518	263	255	517	262	255	1	1	-
1,368	675	693	1,366	674	692	2	1	1
1,011	511	500	1,008	511	497	3	-	3
1,543	759	784	1,540	758	782	3	1	2
1,018	528	490	1,018	528	490	-	-	-
1,021	512	509	1,020	512	508	1	-	1
1,844	886	958	1,841	886	955	3	-	3
1,299	576	723	1,299	576	723	-	-	-
1,309	576	733	1,307	576	731	2	-	2
758	327	431	756	327	429	2	-	2
302	161	141	302	161	141	-	-	-
563	291	272	563	291	272	-	-	-
1,297	637	660	1,295	637	658	2	-	2
700	343	357	699	343	356	1	-	1

表 2-7 現住人口之婚姻

年底別及年齡組別	離婚/終止結婚								
	合計			不同性別			相同性別		
	計	男	女	計	男	女	計	男	女
民國100年 2011	13,320	5,765	7,555	13,320	5,765	7,555	-	-	-
民國101年 2012	13,645	5,931	7,714	13,645	5,931	7,714	-	-	-
民國102年 2013	13,861	6,014	7,847	13,861	6,014	7,847	-	-	-
民國103年 2014	13,969	6,067	7,902	13,969	6,067	7,902	-	-	-
民國104年 2015	14,133	6,122	8,011	14,133	6,122	8,011	-	-	-
民國105年 2016	14,309	6,214	8,095	14,309	6,214	8,095	-	-	-
民國106年 2017	14,465	6,241	8,224	14,465	6,241	8,224	-	-	-
民國107年 2018	14,591	6,241	8,350	14,591	6,241	8,350	-	-	-
民國108年 2019	14,753	6,321	8,432	14,752	6,321	8,431	1	-	1
民國109年 2020	14,966	6,408	8,558	14,961	6,406	8,555	5	2	3
民國110年 2021	14,949	6,435	8,514	14,936	6,429	8,507	13	6	7
博仁里	69	31	38	69	31	38	-	-	-
苓洲里	176	78	98	176	78	98	-	-	-
苓昇里	175	86	89	174	85	89	1	1	-
苓中里	227	94	133	227	94	133	-	-	-
苓雅里	182	72	110	182	72	110	-	-	-
苓東里	184	82	102	182	81	101	2	1	1
城北里	200	86	114	200	86	114	-	-	-
城西里	87	46	41	87	46	41	-	-	-
城東里	217	81	136	217	81	136	-	-	-
意誠里	667	260	407	667	260	407	-	-	-
鼓中里	70	35	35	70	35	35	-	-	-
田西里	147	80	67	147	80	67	-	-	-
人和里	189	75	114	189	75	114	-	-	-
仁政里	103	42	61	103	42	61	-	-	-
廣澤里	163	84	79	163	84	79	-	-	-
美田里	94	35	59	94	35	59	-	-	-
華堂里	358	130	228	358	130	228	-	-	-
日中里	203	97	106	203	97	106	-	-	-
普照里	255	109	146	255	109	146	-	-	-
和煦里	167	76	91	167	76	91	-	-	-
晴朗里	509	321	188	509	321	188	-	-	-
普天里	263	95	168	263	95	168	-	-	-
林富里	148	49	99	148	49	99	-	-	-
林園里	158	56	102	158	56	102	-	-	-
林安里	113	37	76	113	37	76	-	-	-
光華里	60	39	21	60	39	21	-	-	-
林興里	140	61	79	140	61	79	-	-	-
林華里	228	98	130	228	98	130	-	-	-
林西里	146	67	79	146	67	79	-	-	-

備註：自108年5月24日起同性婚姻合法化，「有偶」、「離婚/終止結婚」及「喪偶」項下分列「不同性別」及「相同性別」統計資料。

資料來源：高雄市政府民政局。



# 狀況－按里別分(續完)

單位：人

喪偶								
合計			不同性別			相同性別		
計	男	女	計	男	女	計	男	女
9,786	1,794	7,992	9,786	1,794	7,992	-	-	-
9,956	1,810	8,146	9,956	1,810	8,146	-	-	-
10,084	1,872	8,212	10,084	1,872	8,212	-	-	-
10,239	1,888	8,351	10,239	1,888	8,351	-	-	-
10,368	1,929	8,439	10,368	1,929	8,439	-	-	-
10,488	1,952	8,536	10,488	1,952	8,536	-	-	-
10,602	1,955	8,647	10,602	1,955	8,647	-	-	-
10,616	1,927	8,689	10,616	1,927	8,689	-	-	-
10,670	1,924	8,746	10,670	1,924	8,746	-	-	-
10,748	1,948	8,800	10,748	1,948	8,800	-	-	-
10,749	1,929	8,820	10,749	1,929	8,820	-	-	-
52	8	44	52	8	44	-	-	-
130	15	115	130	15	115	-	-	-
124	29	95	124	29	95	-	-	-
106	16	90	106	16	90	-	-	-
112	16	96	112	16	96	-	-	-
123	20	103	123	20	103	-	-	-
85	15	70	85	15	70	-	-	-
46	4	42	46	4	42	-	-	-
137	26	111	137	26	111	-	-	-
234	36	198	234	36	198	-	-	-
71	12	59	71	12	59	-	-	-
109	24	85	109	24	85	-	-	-
127	22	105	127	22	105	-	-	-
97	15	82	97	15	82	-	-	-
152	23	129	152	23	129	-	-	-
102	16	86	102	16	86	-	-	-
212	38	174	212	38	174	-	-	-
186	34	152	186	34	152	-	-	-
220	48	172	220	48	172	-	-	-
139	23	116	139	23	116	-	-	-
131	31	100	131	31	100	-	-	-
197	45	152	197	45	152	-	-	-
104	27	77	104	27	77	-	-	-
121	15	106	121	15	106	-	-	-
108	14	94	108	14	94	-	-	-
66	12	54	66	12	54	-	-	-
98	18	80	98	18	80	-	-	-
198	29	169	198	29	169	-	-	-
141	19	122	141	19	122	-	-	-

表 2-7 現住人口之婚姻

年底別及年齡組別	總計			未婚		
	計	男	女	計	男	女
林中里	2,931	1,426	1,505	1,154	593	561
林泉里	2,444	1,125	1,319	1,114	561	553
林南里	3,598	1,631	1,967	1,628	816	812
中正里	3,646	1,638	2,008	1,706	836	870
尚義里	1,913	894	1,019	851	426	425
同慶里	3,209	1,487	1,722	1,730	887	843
凱旋里	2,663	1,271	1,392	1,238	653	585
安祥里	2,963	1,380	1,583	1,279	663	616
奏捷里	1,773	836	937	781	400	381
福壽里	1,505	772	733	617	340	277
福南里	1,742	898	844	698	378	320
五權里	2,308	1,088	1,220	931	461	470
民主里	4,065	1,972	2,093	1,622	858	764
林德里	1,876	863	1,013	736	370	366
林貴里	2,024	972	1,052	882	451	431
林榮里	4,232	2,021	2,211	1,764	923	841
英明里	2,013	933	1,080	831	415	416
林靖里	1,622	784	838	659	334	325
朝陽里	1,521	710	811	637	310	327
福隆里	2,756	1,352	1,404	1,119	605	514
福祥里	1,295	654	641	543	301	242
福海里	1,113	543	570	457	247	210
福康里	1,988	1,009	979	820	456	364
福人里	2,179	1,081	1,098	904	508	396
福地里	2,803	1,408	1,395	1,185	665	520
福居里	2,836	1,434	1,402	1,172	661	511
福東里	2,799	1,334	1,465	1,155	593	562
福西里	1,874	920	954	790	418	372
永康里	2,268	1,126	1,142	944	507	437
正文里	2,565	1,210	1,355	1,027	530	497
正言里	2,920	1,381	1,539	1,184	623	561
正大里	5,532	2,555	2,977	2,430	1,218	1,212
五福里	3,849	1,859	1,990	1,494	810	684
正心里	3,795	1,822	1,973	1,489	783	706
正道里	4,509	2,097	2,412	1,824	922	902
正義里	2,709	1,393	1,316	1,123	605	518
正仁里	2,671	1,281	1,390	1,077	570	507
文昌里	4,051	1,912	2,139	1,674	850	824
建軍里	2,180	1,097	1,083	900	505	395
衛武里	2,057	1,005	1,052	816	438	378

備註：自108年5月24日起同性婚姻合法化，「有偶」、「離婚/終止結婚」及「喪偶」項下分列「不同性別」及「相同性別」統計資料。

資料來源：高雄市政府民政局。

## 狀況－按里別分

單位：人

有偶								
合計			不同性別			相同性別		
計	男	女	計	男	女	計	男	女
1,296	679	617	1,296	679	617	-	-	-
1,096	500	596	1,096	500	596	-	-	-
1,537	687	850	1,536	686	850	1	1	-
1,568	698	870	1,566	698	868	2	-	2
825	394	431	825	394	431	-	-	-
1,202	513	689	1,202	513	689	-	-	-
1,112	517	595	1,112	517	595	-	-	-
1,318	617	701	1,318	617	701	-	-	-
710	346	364	708	346	362	2	-	2
621	327	294	619	327	292	2	-	2
762	404	358	762	404	358	-	-	-
1,015	491	524	1,012	489	523	3	2	1
1,813	910	903	1,811	910	901	2	-	2
834	391	443	834	391	443	-	-	-
887	444	443	886	443	443	1	1	-
1,812	879	933	1,810	879	931	2	-	2
857	422	435	857	422	435	-	-	-
714	371	343	714	371	343	-	-	-
623	314	309	623	314	309	-	-	-
1,186	595	591	1,185	594	591	1	1	-
490	253	237	490	253	237	-	-	-
464	240	224	463	240	223	1	-	1
850	435	415	849	435	414	1	-	1
898	457	441	897	456	441	1	1	-
1,126	579	547	1,125	579	546	1	-	1
1,129	581	548	1,128	581	547	1	-	1
1,217	598	619	1,213	596	617	4	2	2
696	368	328	694	367	327	2	1	1
904	475	429	901	475	426	3	-	3
1,184	573	611	1,182	573	609	2	-	2
1,250	615	635	1,250	615	635	-	-	-
2,231	1,087	1,144	2,227	1,084	1,143	4	3	1
1,690	862	828	1,690	862	828	-	-	-
1,735	865	870	1,733	864	869	2	1	1
1,948	961	987	1,943	960	983	5	1	4
1,256	675	581	1,255	675	580	1	-	1
1,168	580	588	1,165	580	585	3	-	3
1,777	884	893	1,776	884	892	1	-	1
908	467	441	908	467	441	-	-	-
831	418	413	828	416	412	3	2	1

表 2-7 現住人口之婚姻

年底別及年齡組別	離婚/終止結婚								
	合計			不同性別			相同性別		
	計	男	女	計	男	女	計	男	女
林中里	249	112	137	247	111	136	2	1	1
林泉里	134	51	83	133	50	83	1	1	-
林南里	223	82	141	223	82	141	-	-	-
中正里	212	77	135	212	77	135	-	-	-
尚義里	151	62	89	151	62	89	-	-	-
同慶里	165	71	94	165	71	94	-	-	-
凱旋里	179	77	102	179	77	102	-	-	-
安祥里	197	74	123	197	74	123	-	-	-
奏捷里	152	72	80	152	72	80	-	-	-
福壽里	129	70	59	129	70	59	-	-	-
福南里	137	83	54	137	83	54	-	-	-
五權里	229	102	127	229	102	127	-	-	-
民主里	369	152	217	369	152	217	-	-	-
林德里	154	72	82	154	72	82	-	-	-
林貴里	129	54	75	129	54	75	-	-	-
林榮里	387	163	224	387	163	224	-	-	-
英明里	194	77	117	194	77	117	-	-	-
林靖里	132	58	74	132	58	74	-	-	-
朝陽里	142	69	73	141	69	72	1	-	1
福隆里	256	117	139	254	117	137	2	-	2
福祥里	144	70	74	144	70	74	-	-	-
福海里	90	39	51	90	39	51	-	-	-
福康里	149	76	73	149	76	73	-	-	-
福人里	202	93	109	202	93	109	-	-	-
福地里	273	132	141	273	132	141	-	-	-
福居里	289	142	147	288	142	146	1	-	1
福東里	246	110	136	246	110	136	-	-	-
福西里	216	109	107	216	109	107	-	-	-
永康里	242	116	126	242	116	126	-	-	-
正文里	227	81	146	227	81	146	-	-	-
正言里	316	108	208	315	108	207	1	-	1
正大里	588	197	391	588	197	391	-	-	-
五福里	361	144	217	361	144	217	-	-	-
正心里	325	129	196	325	129	196	-	-	-
正道里	437	165	272	437	165	272	-	-	-
正義里	178	79	99	178	79	99	-	-	-
正仁里	273	109	164	273	109	164	-	-	-
文昌里	329	131	198	328	130	198	1	1	-
建軍里	199	90	109	198	89	109	1	1	-
衛武里	247	118	129	247	118	129	-	-	-

備註：自108年5月24日起同性婚姻合法化，「有偶」、「離婚/終止結婚」及「喪偶」項下分列「不同性別」及「相同性別」統計資料。

資料來源:高雄市政府民政局。

狀況—按里別分(續)

單位：人

喪偶								
合計			不同性別			相同性別		
計	男	女	計	男	女	計	男	女
232	42	190	232	42	190	-	-	-
100	13	87	100	13	87	-	-	-
210	46	164	210	46	164	-	-	-
160	27	133	160	27	133	-	-	-
86	12	74	86	12	74	-	-	-
112	16	96	112	16	96	-	-	-
134	24	110	134	24	110	-	-	-
169	26	143	169	26	143	-	-	-
130	18	112	130	18	112	-	-	-
138	35	103	138	35	103	-	-	-
145	33	112	145	33	112	-	-	-
133	34	99	133	34	99	-	-	-
261	52	209	261	52	209	-	-	-
152	30	122	152	30	122	-	-	-
126	23	103	126	23	103	-	-	-
269	56	213	269	56	213	-	-	-
131	19	112	131	19	112	-	-	-
117	21	96	117	21	96	-	-	-
119	17	102	119	17	102	-	-	-
195	35	160	195	35	160	-	-	-
118	30	88	118	30	88	-	-	-
102	17	85	102	17	85	-	-	-
169	42	127	169	42	127	-	-	-
175	23	152	175	23	152	-	-	-
219	32	187	219	32	187	-	-	-
246	50	196	246	50	196	-	-	-
181	33	148	181	33	148	-	-	-
172	25	147	172	25	147	-	-	-
178	28	150	178	28	150	-	-	-
127	26	101	127	26	101	-	-	-
170	35	135	170	35	135	-	-	-
283	53	230	283	53	230	-	-	-
304	43	261	304	43	261	-	-	-
246	45	201	246	45	201	-	-	-
300	49	251	300	49	251	-	-	-
152	34	118	152	34	118	-	-	-
153	22	131	153	22	131	-	-	-
271	47	224	271	47	224	-	-	-
173	35	138	173	35	138	-	-	-
163	31	132	163	31	132	-	-	-

表 2-8 現住原

年底及里別	戶數(戶)		
	合計	平地原住民	山地原住民
民國100年 2011	176	105	71
民國101年 2012	203	118	85
民國102年 2013	205	116	89
民國103年 2014	237	136	101
民國104年 2015	246	141	105
民國105年 2016	254	136	118
民國106年 2017	260	139	121
民國107年 2018	278	149	129
民國108年 2019	291	158	133
民國109年 2020	295	154	141
民國110年 2021	319	170	149
博仁里	1	1	-
苓洲里	3	3	-
苓昇里	2	1	1
苓中里	12	7	5
苓雅里	5	2	3
苓東里	2	-	2
城北里	5	2	3
城西里	1	1	-
城東里	5	1	4
意誠里	28	15	13
鼓中里	1	1	-
田西里	-	-	-
人和里	3	1	2
仁政里	2	2	-
廣澤里	1	1	-
美田里	-	-	-
華堂里	6	5	1
日中里	2	1	1
普照里	3	2	1

資料來源：高雄市政府民政局。

# 住民戶口數

人口數(人)								
合計			平地原住民			山地原住民		
計	男	女	計	男	女	計	男	女
542	241	301	318	154	164	224	87	137
604	276	328	342	164	178	262	112	150
605	274	331	317	151	166	288	123	165
620	291	329	335	162	173	285	129	156
627	292	335	344	167	177	283	125	158
641	299	342	341	169	172	300	130	170
637	297	340	336	162	174	301	135	166
675	315	360	352	170	182	323	145	178
718	340	378	367	176	191	351	164	187
728	336	392	354	165	189	374	171	203
745	348	397	376	180	196	369	168	201
2	2	-	2	2	-	-	-	-
4	2	2	4	2	2	-	-	-
4	2	2	3	2	1	1	-	1
28	15	13	12	7	5	16	8	8
14	8	6	7	5	2	7	3	4
4	3	1	-	-	-	4	3	1
9	5	4	2	-	2	7	5	2
2	-	2	2	-	2	-	-	-
14	6	8	3	-	3	11	6	5
69	33	36	40	19	21	29	14	15
1	1	-	1	1	-	-	-	-
3	1	2	2	1	1	1	-	1
9	3	6	4	3	1	5	-	5
3	1	2	3	1	2	-	-	-
3	-	3	3	-	3	-	-	-
2	-	2	2	-	2	-	-	-
14	8	6	11	7	4	3	1	2
4	1	3	2	-	2	2	1	1
5	1	4	4	1	3	1	-	1

表 2-8 現住原

年底及里別	戶數(戶)		
	合計	平地原住民	山地原住民
和煦里	2	1	1
晴朗里	8	3	5
普天里	9	5	4
林富里	4	2	2
林圍里	4	3	1
林安里	2	1	1
光華里	1	-	1
林興里	1	-	1
林華里	3	3	-
林西里	3	1	2
林中里	8	7	1
林泉里	-	-	-
林南里	6	3	3
中正里	5	3	2
尚義里	6	3	3
同慶里	5	2	3
凱旋里	3	1	2
安祥里	3	1	2
奏捷里	4	-	4
福壽里	1	-	1
福南里	-	-	-
五權里	2	1	1
民主里	11	5	6
林德里	4	4	-
林貴里	2	1	1
林榮里	8	5	3
英明里	4	3	1
林靖里	2	1	1
朝陽里	6	2	4
福隆里	3	2	1
福祥里	1	-	1
福海里	1	-	1



# 住民戶口數(續1)

人口數(人)								
合計			平地原住民			山地原住民		
計	男	女	計	男	女	計	男	女
6	1	5	4	1	3	2	-	2
11	4	7	3	2	1	8	2	6
16	9	7	7	4	3	9	5	4
8	2	6	5	2	3	3	-	3
6	1	5	4	1	3	2	-	2
5	3	2	3	2	1	2	1	1
2	1	1	-	-	-	2	1	1
4	4	-	-	-	-	4	4	-
8	5	3	8	5	3	-	-	-
7	3	4	2	2	-	5	1	4
11	4	7	9	3	6	2	1	1
1	-	1	-	-	-	1	-	1
15	8	7	5	4	1	10	4	6
11	7	4	7	5	2	4	2	2
13	11	2	6	5	1	7	6	1
8	5	3	2	-	2	6	5	1
4	-	4	1	-	1	3	-	3
8	5	3	3	2	1	5	3	2
13	3	10	1	1	-	12	2	10
2	-	2	-	-	-	2	-	2
2	1	1	2	1	1	-	-	-
5	3	2	1	-	1	4	3	1
22	12	10	10	3	7	12	9	3
6	2	4	6	2	4	-	-	-
6	3	3	3	2	1	3	1	2
21	12	9	13	9	4	8	3	5
9	5	4	7	3	4	2	2	-
4	3	1	1	-	1	3	3	-
11	3	8	4	2	2	7	1	6
10	6	4	7	5	2	3	1	2
4	2	2	-	-	-	4	2	2
3	1	2	1	-	1	2	1	1

表 2-8 現住原

年底及里別	戶數(戶)		
	合計	平地原住民	山地原住民
福康里	3	2	1
福人里	5	4	1
福地里	9	4	5
福居里	9	4	5
福東里	10	9	1
福西里	3	1	2
永康里	2	1	1
正文里	4	2	2
正言里	3	3	-
正大里	16	8	8
五福里	8	2	6
正心里	6	3	3
正道里	9	5	4
正義里	8	2	6
正仁里	5	5	-
文昌里	4	2	2
建軍里	2	1	1
衛武里	9	3	6

住民戶口數(續完)

人口數(人)								
合計			平地原住民			山地原住民		
計	男	女	計	男	女	計	男	女
7	1	6	5	1	4	2	-	2
15	6	9	12	5	7	3	1	2
22	11	11	10	6	4	12	5	7
21	11	10	11	7	4	10	4	6
28	10	18	23	8	15	5	2	3
7	3	4	1	1	-	6	2	4
6	3	3	3	2	1	3	1	2
6	3	3	3	2	1	3	1	2
9	4	5	8	4	4	1	-	1
36	13	23	15	5	10	21	8	13
16	7	9	3	-	3	13	7	6
10	4	6	3	1	2	7	3	4
30	11	19	16	7	9	14	4	10
21	13	8	3	2	1	18	11	7
11	6	5	9	5	4	2	1	1
16	6	10	8	2	6	8	4	4
7	3	4	3	1	2	4	2	2
21	12	9	8	4	4	13	8	5

表 2-9 新移

年底及性別	總計	大陸地區 (含港澳地 區)	非大陸港澳地區			
			合計	印尼	馬來西亞	新加坡
民國100年 2011	2,253	1,368	885	57	26	4
男	401	66	335	2	13	2
女	1,852	1,302	550	55	13	2
民國101年 2012	2,260	1,370	890	57	27	3
男	443	74	369	2	14	2
女	1,817	1,296	521	55	13	1
民國102年 2013	2,283	1,383	900	56	31	6
男	467	90	377	2	16	4
女	1,816	1,293	523	54	15	2
民國103年 2014	2,333	1,387	946	56	35	7
男	512	94	418	2	18	5
女	1,821	1,293	528	54	17	2
民國104年 2015	2,401	1,408	993	58	36	8
男	548	101	447	2	18	6
女	1,853	1,307	546	56	18	2
民國105年 2016	2,477	1,438	1,039	57	41	8
男	581	108	473	2	21	7
女	1,896	1,330	566	55	20	1
民國106年 2017	2,504	1,456	1,048	57	41	9
男	565	112	453	2	21	8
女	1,939	1,344	595	55	20	1
民國107年 2018	2,604	1,497	1,107	56	45	13
男	577	118	459	2	25	11
女	2,027	1,379	648	54	20	2
民國108年 2019	2,699	1,535	1,164	60	47	14
男	608	132	476	2	27	11
女	2,091	1,403	688	58	20	3

資料來源：高雄市政府民政局。

# 民人口數

單位：人

非大陸港澳地區						
菲律賓	泰國	緬甸	越南	柬埔寨	寮國	其他國家
35	25	4	344	15	1	374
4	3	-	-	-	1	310
31	22	4	344	15	-	64
34	26	4	312	15	1	411
2	3	-	1	-	1	344
32	23	4	311	15	-	67
33	27	5	308	15	1	418
2	3	-	2	-	1	347
31	24	5	306	15	-	71
31	23	5	309	16	1	463
1	3	-	2	-	1	386
30	20	5	307	16	-	77
33	26	6	310	16	1	499
-	3	-	3	-	1	414
33	23	6	307	16	-	85
37	28	6	330	14	-	518
1	4	-	5	-	-	433
36	24	6	325	14	-	85
40	30	5	358	13	-	495
-	6	-	6	-	-	410
40	24	5	352	13	-	85
41	27	5	398	19	-	503
1	7	-	7	-	-	406
40	20	5	391	19	-	97
43	28	7	423	20	-	522
1	8	1	7	-	-	419
42	20	6	416	20	-	103

表 2-9 新移

年底及性別	總計	大陸地區 (含港澳地區)	非大陸港澳地區			
			合計	印尼	馬來西亞	新加坡
民國109年 2021	2,770	1,556	1,214	62	53	15
男	637	136	501	3	30	13
女	2,133	1,420	713	59	23	2
民國110年 2022	2,521	1,417	1,104	62	53	15
男	548	123	425	2	28	13
女	1,973	1,294	679	60	25	2

資料來源：高雄市政府民政局。

民人口數 (續完)

單位：人

非大陸港澳地區						
菲律賓	泰國	緬甸	越南	柬埔寨	寮國	其他國家
44	30	6	449	20	-	535
1	8	1	13	-	-	432
43	22	5	436	20	-	103
43	28	4	431	18	-	450
1	8	-	8	-	-	365
42	20	4	423	18	-	85

表 3-1 區公所組織系統

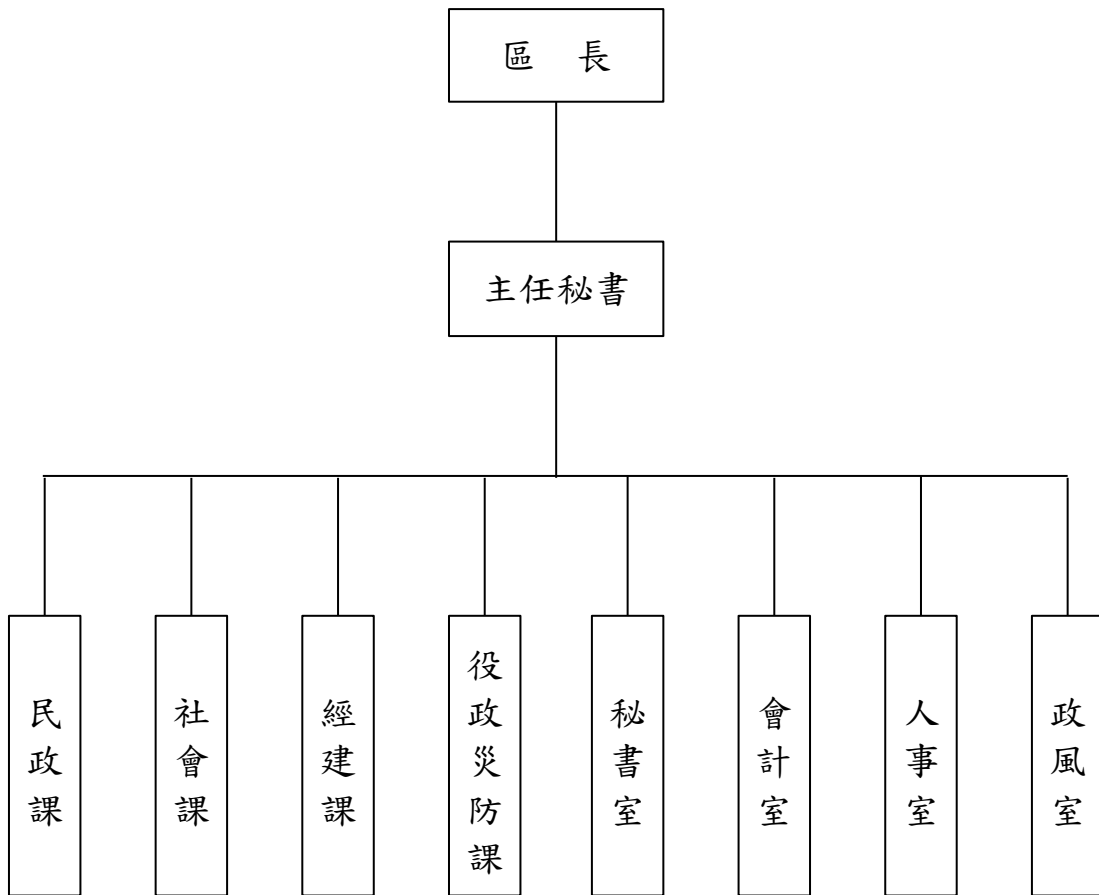

資料來源:本所人事室。



表 3-2 區公所編制

年底別	總計	區長	副區長	主任 秘書	秘書	視導	課長	主任	技士	課員	技佐
民國100年 2011											
編制員額	98	1	-	1	-	1	4	1	3	13	1
現有員額	83	1	-	1	-	1	4	1	3	13	-
民國101年 2012											
編制員額	98	1	-	1	-	1	4	1	3	13	1
現有員額	84	1	-	1	-	1	4	1	3	13	-
民國102年 2013											
編制員額	98	1	-	1	-	1	4	1	3	13	1
現有員額	84	1	-	1	-	1	4	1	3	13	-
民國103年 2014											
編制員額	98	1	-	1	-	1	4	1	3	13	1
現有員額	84	1	-	1	-	1	4	1	3	13	-
民國104年 2015											
編制員額	96	1	-	1	-	1	4	1	3	13	1
現有員額	81	1	-	1	-	1	4	1	2	13	-
民國105年 2016											
編制員額	96	1	-	1	-	1	4	1	3	13	1
現有員額	85	1	-	1	-	1	4	1	3	13	-
民國106年 2017											
編制員額	96	1	-	1	-	1	4	1	3	13	1
現有員額	82	1	-	1	-	1	4	1	3	12	-
民國107年 2018											
編制員額	96	1	-	1	-	1	4	1	3	13	1
現有員額	84	1	-	1	-	1	4	1	3	13	-
民國108年 2019											
編制員額	89	1	-	1	-	1	4	1	2	13	1
現有員額	83	1	-	1	-	1	4	1	3	12	-

資料來源：本所人事室。

# 及現有員額

單位：人

辦事員	書記	會計室			人事室			政風室主任	調解會祕書	里幹事	獸醫
		主任	會計員	佐理員	主任	人事管理員	助理員				
7	3	1	-	1	1	-	1	1	-	58	-
5	1	1	-	1	1	-	1	1	-	48	-
7	3	1	-	1	1	-	1	1	-	58	-
5	1	1	-	1	1	-	-	1	-	50	-
7	3	1	-	1	1	-	1	1	-	58	-
5	1	1	-	1	1	-	-	1	-	50	-
7	3	1	-	1	1	-	1	1	-	58	-
5	1	1	-	1	1	-	1	1	-	49	-
7	2	1	-	1	1	-	1	1	-	57	-
6	-	1	-	1	1	-	1	1	-	47	-
7	2	1	-	1	1	-	1	1	-	57	-
6	-	1	-	1	1	-	1	1	-	50	-
7	2	1	-	1	1	-	1	1	-	57	-
3	-	1	-	1	1	-	1	1	-	51	-
7	2	1	-	1	1	-	1	1	-	57	-
5	-	1	-	1	1	-	1	1	-	50	-
7	2	1	-	1	1	-	1	1	-	51	-
6	-	1	-	1	1	-	1	1	-	49	-

表 3-2 區公所編制

年底別	總計	區長	副區長	主任 秘書	秘書	視導	課長	主任	技士	課員	技佐
民國109年 2020											
編制員額	89	1	-	1	-	1	4	1	2	13	1
現有員額	85	1	-	1	-	1	4	1	3	13	-
民國110年 2021											
編制員額	89	1	-	1	-	1	4	1	2	13	1
現有員額	85	1	-	1	-	1	4	1	3	13	-

資料來源：本所人事室。

及現有員額 (續完)

單位：人

辦事員	書記	會計室			人事室			政風室主任	調解會祕書	里幹事	獸醫
		主任	會計員	佐理員	主任	人事管理員	助理員				
7	2	1	-	1	1	-	1	1	-	51	-
5	-	1	-	1	1	-	1	1	-	51	-
7	2	1	-	1	1	-	1	1	-	51	-
6	-	1	-	1	1	-	1	1	-	50	-

表 3-3 區公所員工按

年底及性別	總計	職等別					僱員
		簡薦委任(派)人員					
		合計	簡任(派)	薦任(派)	委任(派)	僱員	
民國100年 2011 計	<b>88</b>	<b>83</b>	<b>1</b>	<b>46</b>	<b>36</b>	-	
男	37	36	1	24	11	-	
女	51	47	-	22	25	-	
民國101年 2012 計	<b>89</b>	<b>84</b>	<b>1</b>	<b>48</b>	<b>35</b>	-	
男	36	35	-	24	11	-	
女	53	49	1	24	24	-	
民國102年 2013 計	<b>89</b>	<b>84</b>	<b>1</b>	<b>47</b>	<b>36</b>	-	
男	35	34	-	23	11	-	
女	54	50	1	24	25	-	
民國103年 2014 計	<b>89</b>	<b>84</b>	<b>1</b>	<b>46</b>	<b>37</b>	-	
男	34	33	-	24	9	-	
女	55	51	1	22	28	-	
民國104年 2015 計	<b>86</b>	<b>81</b>	<b>1</b>	<b>45</b>	<b>35</b>	-	
男	31	30	-	22	8	-	
女	55	51	1	23	27	-	
民國105年 2016 計	<b>90</b>	<b>85</b>	<b>1</b>	<b>46</b>	<b>38</b>	-	
男	31	30	1	22	7	-	
女	59	55	-	24	31	-	
民國106年 2017 計	<b>87</b>	<b>82</b>	<b>1</b>	<b>47</b>	<b>34</b>	-	
男	30	29	1	22	6	-	
女	57	53	-	25	28	-	
民國107年 2018 計	<b>89</b>	<b>84</b>	<b>1</b>	<b>49</b>	<b>34</b>	-	
男	30	29	1	23	5	-	
女	59	55	-	26	29	-	
民國108年 2019 計	<b>88</b>	<b>83</b>	<b>1</b>	<b>48</b>	<b>34</b>	-	
男	28	27	1	20	6	-	
女	60	56	-	28	28	-	
民國109年 2020 計	<b>90</b>	<b>85</b>	<b>1</b>	<b>48</b>	<b>36</b>	-	
男	25	24	1	17	6	-	
女	65	61	-	31	30	-	
民國110年 2021 計	<b>90</b>	<b>85</b>	<b>1</b>	<b>49</b>	<b>35</b>	-	
男	26	25	1	18	6	-	
女	64	60	-	31	29	-	

資料來源：本所人事室。

# 職等別及性別分

單位：人

職工別					
合計	技工	工友	駕駛	其他	臨時人員
5	1	3	1	-	-
1		-	1	-	-
4	1	3	-	-	-
5	1	3	1	-	-
1	-	-	1	-	-
4	1	3	-	-	-
5	1	3	1	-	-
1	-	-	1	-	-
4	1	3	-	-	-
5	1	3	1	-	-
1	-	-	1	-	-
4	1	3	-	-	-
5	1	3	1	-	-
1	-	-	1	-	-
4	1	3	-	-	-
5	1	3	1	-	-
1	-	-	1	-	-
4	1	3	-	-	-
5	1	3	1	-	-
1	-	-	1	-	-
4	1	3	-	-	-
5	1	3	1	-	-
1	-	-	1	-	-
4	1	3	-	-	-
5	1	3	1	-	-
1	-	-	1	-	-
4	1	3	-	-	-

表 3-4 區公所現有

年底及性別	總計	平均年齡	24歲以下	25-29歲	30-34歲
民國100年 2011 計	<b>83</b>	<b>45</b>	-	-	1
男	36	48	-	-	-
女	47	43	-	-	1
民國101年 2012 計	<b>84</b>	<b>45</b>	-	-	1
男	35	48	-	-	-
女	49	43	-	-	1
民國102年 2013 計	<b>84</b>	<b>45</b>	-	1	2
男	34	48	-	-	-
女	50	42	-	1	2
民國103年 2014 計	<b>84</b>	<b>44</b>	-	2	4
男	33	46	-	-	-
女	51	42	-	2	4
民國104年 2015 計	<b>81</b>	<b>45</b>	-	-	6
男	30	47	-	-	1
女	51	43	-	-	5
民國105年 2016 計	<b>85</b>	<b>45</b>	2	-	8
男	30	47	-	-	3
女	55	43	2	-	5
民國106年 2017 計	<b>82</b>	<b>47</b>	-	2	6
男	29	49	-	-	2
女	53	46	-	2	4
民國107年 2018 計	<b>84</b>	<b>47</b>	2	2	4
男	29	48	-	-	1
女	55	45	2	2	3
民國108年 2019 計	<b>83</b>	<b>47</b>	2	2	2
男	27	49	-	-	-
女	56	46	2	2	2
民國109年 2020 計	<b>85</b>	<b>47</b>	2	4	1
男	24	49	-	-	-
女	61	46	2	4	1
民國110年 2021 計	<b>182</b>	<b>97</b>	-	6	1
男	75	50	-	-	-
女	107	47	-	6	1

資料來源：本所人事室。

## 職員數按年齡分

單位:人

35-39歲	40-44歲	45-49歲	50-54歲	55-59歲	60-64歲	65歲以上
5	14	12	16	18	15	2
-	7	2	9	5	11	2
5	7	10	7	13	4	-
7	16	13	15	17	13	2
2	9	2	7	4	9	2
5	7	11	8	13	4	-
7	18	12	15	16	12	1
2	9	3	7	3	9	1
5	9	9	8	13	3	-
7	18	14	14	13	11	1
2	9	3	6	3	9	1
5	9	11	8	10	2	-
7	18	16	13	11	10	-
2	9	3	5	2	8	-
5	9	13	8	9	2	-
8	20	18	10	10	9	-
1	9	3	5	2	7	-
7	11	15	5	8	2	-
7	22	15	12	10	8	-
2	9	3	4	3	6	-
5	13	12	8	7	2	-
8	21	17	14	8	8	-
3	8	5	4	3	5	-
5	13	12	10	5	3	-
10	17	17	17	9	7	-
4	5	5	6	3	4	-
6	12	12	11	6	3	-
10	15	18	16	11	8	-
4	2	7	4	5	2	-
6	13	11	12	6	6	-
9	10	22	18	8	7	4
4	1	8	4	5	1	2
5	9	14	14	3	6	2



表 3-5 區公所現有職

年底及性別	總計	研究所	
		博士	碩士
民國100年 2011 計	83	-	2
民國101年 2012 計	84	-	2
民國102年 2013 計	84	-	3
民國103年 2014 計	84	-	4
民國104年 2015 計	81	-	7
民國105年 2016 計	85	-	5
民國106年 2017 計	82	-	6
民國107年 2018 計	84	-	5
民國108年 2019 計	83	-	5
民國109年 2020 計	85	-	6
民國110年 2021 計	85	-	7
男	18	-	3
女	67	-	4

資料來源：本所人事室。

## 員數按教育程度分

單位：人

大學畢業 (含軍警校有學位者)	專科畢業	高中(職)畢業	國(初)中以下
34	36	11	-
35	37	10	-
37	35	9	-
40	32	8	-
41	27	6	-
49	28	3	-
50	24	2	-
54	23	2	-
54	22	2	-
57	20	2	-
55	21	2	-
7	7	1	-
48	14	1	-

表 3-6 里長選舉概況

里別	選舉日期	選舉人數 (人)	投票數 (票)	投票率(% (投票數/ 選舉人數) *100	候選人數 (人)	當選人		
						姓名	年齡	性別
第一屆	099.11.27	146,594	104,052	70.98%	138			
第二屆	103.11.29	143,999	93,842	65.17%	113			
第三屆	107.11.24	141,768	104,692	73.85%	127			
博仁里	107.11.24	696	507	72.84%	1	陳奇伯	68	男
苓洲里	107.11.24	1,448	1,055	72.86%	1	吳弘宜	64	男
苓昇里	107.11.24	1,168	902	77.23%	2	劉景裕	50	男
苓中里	107.11.24	1,566	1,144	73.05%	1	楊振福	71	男
苓雅里	107.11.24	1,391	992	71.32%	2	郭釗琦	68	男
苓東里	107.11.24	1,398	997	71.32%	2	陳翌鳳	69	女
城北里	107.11.24	1,399	971	69.41%	1	王宏嘉	47	男
城西里	107.11.24	545	398	73.03%	1	朱育賢	33	男
城東里	107.11.24	1,862	1,320	70.89%	2	史妮可	60	女
意誠里	107.11.24	3,580	2,413	67.40%	2	蕭長保	57	男
鼓中里	107.11.24	916	716	78.17%	2	郭明鴻	69	男
田西里	107.11.24	1,243	912	73.37%	1	郭國民	64	男
人和里	107.11.24	1,670	1,221	73.11%	1	林志田	50	男
仁政里	107.11.24	1,223	900	73.59%	4	黃裕庭	37	男
廣澤里	107.11.24	1,727	1,352	78.29%	2	沈秀美	66	女
美田里	107.11.24	1,086	796	73.30%	1	吳金對	62	男
華堂里	107.11.24	2,893	2,077	71.79%	1	曾興德	62	男
日中里	107.11.24	2,101	1,583	75.35%	2	黃浚旂	57	男
普照里	107.11.24	2,915	2,076	71.22%	2	歐明興	77	男
和煦里	107.11.24	1,918	1,518	79.14%	2	郭豐模	59	男
晴朗里	107.11.24	1,969	871	44.24%	1	孫永吉	70	男
普天里	107.11.24	3,116	2,195	70.44%	1	柳信雄	70	男
林富里	107.11.24	1,830	1,360	74.32%	2	林進安	68	男
林圍里	107.11.24	2,195	1,707	77.77%	2	羅莉萍	62	女
林安里	107.11.24	1,415	1,106	78.16%	2	張列綱	56	男
光華里	107.11.24	667	495	74.21%	1	吳照鈇	70	男
林興里	107.11.24	1,249	889	71.18%	1	黃茂森	69	男
林華里	107.11.24	2,661	1,962	73.73%	2	林有定	67	男

資料來源：中央選舉委員會網站。

表 3-6 里長選舉概況(續1)

里別	選舉日期	選舉人數 (人)	投票數 (票)	投票率(% (投票數/ 選舉人數) *100	候選人數 (人)	當選人		
						姓名	年齡	性別
林西里	107.11.24	1,514	1,114	73.58%	2	方琪麟	63	男
林中里	107.11.24	2,751	2,011	73.10%	3	杜佳福	54	男
林泉里	107.11.24	1,757	1,277	72.68%	1	翁炯訓	67	男
林南里	107.11.24	2,763	1,925	69.67%	1	黃旭煌	58	男
中正里	107.11.24	2,600	1,889	72.65%	1	胡維成	57	男
尚義里	107.11.24	1,475	1,105	74.92%	1	曾蔡玉燕	58	女
同慶里	107.11.24	2,091	1,612	77.09%	2	高文明	62	男
凱旋里	107.11.24	1,996	1,574	78.86%	4	錢雲徽	60	女
安祥里	107.11.24	2,125	1,614	75.95%	3	董輝章	60	男
奏捷里	107.11.24	1,466	1,113	75.92%	3	林豐富	45	男
福壽里	107.11.24	1,393	1,012	72.65%	1	郭寬洲	74	男
福南里	107.11.24	1,683	1,285	76.35%	1	蘇文安	64	男
五權里	108.09.28	2,048	915	44.68%	2	陳玉環	60	女
民主里	107.11.24	3,673	2,742	74.65%	1	陳文程	55	男
林德里	107.11.24	1,761	1,325	75.24%	1	翁正財	60	男
林貴里	107.11.24	1,748	1,329	76.03%	2	黃清溪	77	男
林榮里	107.11.24	3,778	2,803	74.19%	3	王文祿	47	男
英明里	107.11.24	1,855	1,449	78.11%	2	黃秀靜	55	女
林靖里	109.03.07	1,450	717	49.45%	3	蔡溫怡	66	女
朝陽里	107.11.24	1,400	1,073	76.64%	2	丁文瑞	59	女
福隆里	107.11.24	2,427	1,656	68.23%	1	郭彌堅	63	男
福祥里	107.11.24	1,163	844	72.57%	1	劉榮福	66	男
福海里	107.11.24	1,027	828	80.62%	2	廖富男	73	男
福康里	107.11.24	1,811	1,457	80.45%	3	陳榮燦	59	男
福人里	107.11.24	1,997	1,522	76.21%	3	曾正國	61	男
福地里	107.11.24	2,602	2,032	78.09%	2	蘇朝星	63	男
福居里	107.11.24	2,601	2,000	76.89%	2	吳明憲	45	男
福東里	107.11.24	2,507	1,851	73.83%	2	劉呂燕芬	51	女
福西里	107.11.24	1,726	1,311	75.96%	1	黃正德	49	男
永康里	107.11.24	2,083	1,592	76.43%	2	蔡長志	40	男
正文里	107.11.24	1,981	1,489	75.16%	1	莊文忠	67	男

表 3-6 里長選舉概況(續完)

里別	選舉日期	選舉人數 (人)	投票數 (票)	投票率(% (投票數/ 選舉人數) *100	候選人數 (人)	當選人		
						姓名	年齡	性別
正言里	107.11.24	2,691	1,941	72.13%	2	古金川	67	男
正大里	107.11.24	4,780	3,394	71.00%	2	陳文隆	73	男
五福里	107.11.24	3,608	2,757	76.41%	3	邱瑞祥	61	男
正心里	107.11.24	3,415	2,486	72.80%	5	陳顏秋萍	50	女
正道里	107.11.24	3,910	2,847	72.81%	2	楊舜堡	46	男
正義里	107.11.24	2,353	1,753	74.50%	1	劉銀連	68	男
正仁里	107.11.24	2,446	1,771	72.40%	1	黃敏捷	64	男
文昌里	107.11.24	3,620	2,764	76.35%	2	林博文	35	男
建軍里	107.11.24	1,913	1,476	77.16%	2	蘇昆明	56	男
衛武里	107.11.24	1,919	1,499	78.11%	2	邱秀迷	63	女

表 3-7 鄰長遴聘概況

單位：鄰；人

年底別 及里別	里內 現有鄰數	年底鄰長人數			未遴聘 鄰數	本年異動(解遴聘)鄰長數		
		合計	男	女		合計	男	女
民國100年 2011	1,248	1,247	533	714	1	358	133	225
民國101年 2012	1,248	1,245	540	705	3	116	45	71
民國102年 2013	1,248	1,242	539	703	6	117	50	67
民國103年 2014	1,248	1,241	502	739	7	2,618	1,096	1,522
民國104年 2015	1,243	1,239	494	745	4	152	65	87
民國105年 2016	1,243	1,237	471	766	6	122	55	67
民國106年 2017	1,242	1,239	471	768	3	92	40	52
民國107年 2018	1,240	1,237	460	777	3	1,276	477	799
民國108年 2019	1,240	1,238	459	779	2	1,276	477	799
民國109年 2020	1,240	1,238	460	778	2	72	31	41
民國110年 2021	1,240	1,237	456	781	3	45	21	24
博仁里	6	6	3	3	-	-	-	-
苓洲里	14	14	4	10	-	-	-	-
苓昇里	13	13	9	4	-	-	-	-
苓中里	10	10	6	4	-	1	-	1
苓雅里	7	7	-	7	-	2	-	2
苓東里	11	11	5	6	-	-	-	-
城北里	13	13	5	8	-	-	-	-
城西里	8	7	1	6	1	-	-	-
城東里	14	14	-	14	-	-	-	-
意誠里	19	19	8	11	-	-	-	-
鼓中里	10	10	7	3	-	1	1	-
田西里	15	15	8	7	-	-	-	-
人和里	18	18	8	10	-	1	-	1
仁政里	16	16	6	10	-	1	1	-
廣澤里	23	23	8	15	-	1	-	1
美田里	19	19	6	13	-	1	1	-
華堂里	25	25	7	18	-	4	3	1
日中里	22	22	10	12	-	1	1	-
普照里	29	29	15	14	-	-	-	-
和煦里	20	20	15	5	-	-	-	-

資料來源：本所民政課。

表 3-7 鄰長遴聘概況(續1)

單位：鄰；人

年底別 及里別	里內 現有鄰數	年底鄰長人數			未遴聘 鄰數	本年異動(解遴聘)鄰長數		
		合計	男	女		合計	男	女
晴朗里	9	9	4	5	-	-	-	-
普天里	21	21	10	11	-	1	1	-
林富里	13	13	5	8	-	-	-	-
林園里	16	16	4	12	-	1	-	1
林安里	13	13	1	12	-	1	-	1
光華里	10	10	6	4	-	-	-	-
林興里	18	18	5	13	-	-	-	-
林華里	25	25	11	14	-	-	-	-
林西里	16	16	10	6	-	1	1	-
林中里	24	24	12	12	-	1	-	1
林泉里	16	16	10	6	-	2	1	1
林南里	24	23	11	12	1	1	-	1
中正里	22	22	4	18	-	-	-	-
尚義里	18	18	2	16	-	-	-	-
同慶里	14	14	6	8	-	2	-	2
凱旋里	17	17	3	14	-	1	-	1
安祥里	19	19	2	17	-	1	-	1
奏捷里	15	15	7	8	-	1	1	-
福壽里	20	20	9	11	-	-	-	-
福南里	21	21	11	10	-	-	-	-
五權里	16	16	3	13	-	1	1	-
民主里	22	22	6	16	-	-	-	-
林德里	20	20	9	11	-	-	-	-
林貴里	11	11	4	7	-	-	-	-
林榮里	30	30	10	20	-	-	-	-
英明里	20	20	5	15	-	3	1	2
林靖里	14	14	5	9	-	-	-	-
朝陽里	15	15	7	8	-	1	-	1
福隆里	25	25	7	18	-	-	-	-
福祥里	12	12	5	7	-	1	1	-
福海里	14	14	4	10	-	1	-	1
福康里	20	20	6	14	-	-	-	-
福人里	22	22	5	17	-	-	-	-
福地里	27	27	6	21	-	1	1	-

表 3-7 鄰長遴聘概況(續完)

單位：鄰；人

年底別 及里別	里內 現有鄰數	年底鄰長人數			未遴聘 鄰數	本年異動(解遴聘)鄰長數		
		合計	男	女		合計	男	女
福居里	35	35	13	22	-	-	-	-
福東里	15	15	5	10	-	2	1	1
福西里	16	16	12	4	-	1	1	-
永康里	16	16	3	13	-	1	-	1
正文里	15	15	4	11	-	-	-	-
正言里	21	21	6	15	-	-	-	-
正大里	25	25	7	18	-	-	-	-
五福里	31	31	13	18	-	-	-	-
正心里	26	26	11	15	-	1	-	1
正道里	25	25	3	22	-	2	2	-
正義里	15	15	5	10	-	1	1	-
正仁里	15	15	8	7	-	1	1	-
文昌里	23	23	11	12	-	-	-	-
建軍里	12	12	4	8	-	-	-	-
衛武里	19	18	5	13	1	2	-	2



表 3-8 鄰長

年底別	現有鄰數	當年底實有鄰長數	當年底	
			合計	空鄰
民國100年 2011	1,248	1,247	1	-
民國101年 2012	1,248	1,245	3	3
民國102年 2013	1,248	1,242	6	3
民國103年 2014	1,248	1,241	7	3
民國104年 2015	1,243	1,239	4	3
民國105年 2016	1,243	1,237	6	3
民國106年 2017	1,242	1,239	3	2
民國107年 2018	1,240	1,237	3	-
民國108年 2019	1,240	1,238	2	-
民國109年 2020	1,240	1,238	2	-
民國110年 2021	1,240	1,237	3	-
博仁里	6	6	-	-
苓洲里	14	14	-	-
苓昇里	13	13	-	-
苓中里	10	10	-	-
苓雅里	7	7	-	-
苓東里	11	11	-	-
城北里	13	13	-	-
城西里	8	7	1	-
城東里	14	14	-	-
意誠里	19	19	-	-
鼓中里	10	10	-	-
田西里	15	15	-	-
人和里	18	18	-	-
仁政里	16	16	-	-
廣澤里	23	23	-	-
美田里	19	19	-	-
華堂里	25	25	-	-
日中里	22	22	-	-
普照里	29	29	-	-
和煦里	20	20	-	-
晴朗里	9	9	-	-
普天里	21	21	-	-
林富里	13	13	-	-

資料來源：本所民政課。

## 異動概況

實有鄰長數與現有鄰長數不符原因				當月行政區域 調整增加鄰數	備註
未補聘	死亡未補聘	任期屆滿未遴聘	其他		
1	-	-	-	-	-
-	-	-	-	-	-
3	-	-	-	-	-
4	-	-	-	-	-
1	-	-	-	-	-
2	1	-	-	-	-
-	1	-	-	-	-
2	-	3	-	-	-
1	-	1	-	-	-
1	-	1	-	-	-
2	-	1	-	-	-
-	-	-	-	-	-
-	-	-	-	-	-
-	-	-	-	-	-
-	-	-	-	-	-
-	-	-	-	-	-
1	-	-	-	-	-
-	-	-	-	-	-
-	-	-	-	-	-
-	-	-	-	-	-
-	-	-	-	-	-
-	-	-	-	-	-
-	-	-	-	-	-
-	-	-	-	-	-
-	-	-	-	-	-
-	-	-	-	-	-
-	-	-	-	-	-
-	-	-	-	-	-
-	-	-	-	-	-

表 3-8 鄰長

年底別	現有鄰數	當年底實有鄰長數	當年底	
			合計	空鄰
林園里	16	16	-	-
林安里	13	13	-	-
光華里	10	10	-	-
林興里	18	18	-	-
林華里	25	25	-	-
林西里	16	16	-	-
林中里	24	24	-	-
林泉里	16	16	-	-
林南里	24	23	1	-
中正里	22	22	-	-
尚義里	18	18	-	-
同慶里	14	14	-	-
凱旋里	17	17	-	-
安祥里	19	19	-	-
奏捷里	15	15	-	-
福壽里	20	20	-	-
福南里	21	21	-	-
五權里	16	16	-	-
民主里	22	22	-	-
林德里	20	20	-	-
林貴里	11	11	-	-
林榮里	30	30	-	-
英明里	20	20	-	-
林靖里	14	14	-	-
朝陽里	15	15	-	-
福隆里	25	25	-	-
福祥里	12	12	-	-
福海里	14	14	-	-
福康里	20	20	-	-
福人里	22	22	-	-
福地里	27	27	-	-
福居里	35	35	-	-
福東里	15	15	-	-
福西里	16	16	-	-

## 異動概況(續1)

實有鄰長數與現有鄰長數不符原因				當月行政區域 調整增加鄰數	備註
未補聘	死亡未補聘	任期屆滿未遴聘	其他		
-	-	-	-	-	-
-	-	-	-	-	-
-	-	-	-	-	-
-	-	-	-	-	-
-	-	-	-	-	-
-	-	-	-	-	-
-	-	-	-	-	-
-	-	-	1	-	-
-	-	-	-	-	-
-	-	-	-	-	-
-	-	-	-	-	-
-	-	-	-	-	-
-	-	-	-	-	-
-	-	-	-	-	-
-	-	-	-	-	-
-	-	-	-	-	-
-	-	-	-	-	-
-	-	-	-	-	-
-	-	-	-	-	-
-	-	-	-	-	-
-	-	-	-	-	-
-	-	-	-	-	-
-	-	-	-	-	-
-	-	-	-	-	-
-	-	-	-	-	-
-	-	-	-	-	-
-	-	-	-	-	-
-	-	-	-	-	-
-	-	-	-	-	-
-	-	-	-	-	-
-	-	-	-	-	-
-	-	-	-	-	-
-	-	-	-	-	-
-	-	-	-	-	-
-	-	-	-	-	-
-	-	-	-	-	-

表 3-8 鄰長

年底別	現有鄰數	當年底實有鄰長數	當年底	
			合計	空鄰
永康里	16	16	-	-
正文里	15	15	-	-
正言里	21	21	-	-
正大里	25	25	-	-
五福里	31	31	-	-
正心里	26	26	-	-
正道里	25	25	-	-
正義里	15	15	-	-
正仁里	15	15	-	-
文昌里	23	23	-	-
建軍里	12	12	-	-
衛武里	19	18	1	-

## 異動概況(續完)

實有鄰長數與現有鄰長數不符原因				當月行政區域 調整增加鄰數	備註
未補聘	死亡未補聘	任期屆滿未遴聘	其他		
-	-	-	-	-	-
-	-	-	-	-	-
-	-	-	-	-	-
-	-	-	-	-	-
-	-	-	-	-	-
-	-	-	-	-	-
-	-	-	-	-	-
-	-	-	-	-	-
-	-	-	-	-	-
-	-	-	-	-	-
1	-	-	-	-	-

表 4-1 耕地

年底別	總計	耕作地	
		合計	短期耕作地
			小計
民國100年 2011	-	-	-
民國101年 2012	-	-	-
民國102年 2013	-	-	-
民國103年 2014	-	-	-
民國104年 2015	-	-	-
民國105年 2016	-	-	-
民國106年 2017	-	-	-
民國107年 2018	-	-	-
民國108年 2019	-	-	-
民國109年 2020	-	-	-
民國110年 2021	-	-	-

資料來源：行政院農業委員會、高雄市政府農業局

# 面積

單位：公頃

耕作地				長期耕作地	長期休閒地
短期耕作地					
水稻	水稻以外之短期作	短期休閒			
-	-	-	-	-	-
-	-	-	-	-	-
-	-	-	-	-	-
-	-	-	-	-	-
-	-	-	-	-	-
-	-	-	-	-	-
-	-	-	-	-	-
-	-	-	-	-	-
-	-	-	-	-	-
-	-	-	-	-	-
-	-	-	-	-	-



表 5-1 營運中

年底別	總計	食品	飲料及菸草 製造業	紡織業	成衣及服飾品 製造業	皮革、毛皮及 其製品製造業
民國100年 2011	-	-	-	-	-	-
民國101年 2012	20	4	-	-	3	-
民國102年 2013	19	4	-	-	3	-
民國103年 2014	18	4	-	-	3	-
民國104年 2015	18	4	-	-	3	-
民國105年 2016	-	-	-	-	-	-
民國106年 2017	13	1	-	-	3	-
民國107年 2018	12	1	-	-	3	-
民國108年 2019	13	2	-	-	3	-
民國109年 2020	13	2	-	-	3	-

備註：1.100年、105年、110年因逢工商及服務業普查年停辦工廠校正暨營運調查，故無資料。

資料來源：經濟部。

# 工廠家數

單位：家

木竹製品 製造業	紙漿、紙及 紙製品製造 業	印刷及資料 儲存媒體 複製業	石油及煤製 品製造業	化學材料 製造業	化學製品 製造業	藥品及醫用 化學製品製 造業	橡膠製品 製造業
-	-	-	-	-	-	-	-
-	-	4	-	-	4	-	-
-	-	4	-	-	3	-	-
-	-	4	-	-	3	-	-
-	-	4	-	-	3	-	-
-	-	-	-	-	-	-	-
-	-	2	-	-	3	-	-
-	-	1	-	-	3	-	-
-	-	1	-	-	3	-	-
-	-	1	-	-	3	-	-

表 5-1 營運中

年底別	塑膠製品 製造業	非金屬礦物 製品製造業	基本金屬 製造業	金屬製品 製造業	電子零 組件製造業	電腦、電子產 品及光學製品 製造業
民國100年 2011	-	-	-	-	-	-
民國101年 2012	-	-	-	1	2	-
民國102年 2013	-	-	-	1	2	-
民國103年 2014	-	-	-	1	1	-
民國104年 2015	-	-	-	1	1	-
民國105年 2016	-	-	-	-	-	-
民國106年 2017	-	-	-	1	1	-
民國107年 2018	-	-	-	1	1	-
民國108年 2019	-	-	-	1	1	-
民國109年 2020	-	-	-	1	1	-

工廠家數(續)

單位：家

電力設備 製造業	機械設備 製造業	汽車及其零件 製造業	其他運輸工 具 及其零件 製造業	家具 製造業	其他 製造業	產業用機械 設備維修及 安裝業	非製造業
-	-	-	-	-	-	-	-
1	-	-	-	-	-	1	-
1	-	-	-	-	-	1	-
1	-	-	-	-	-	1	-
1	-	-	-	-	-	1	-
-	-	-	-	-	-	-	-
1	-	-	-	-	-	1	-
1	-	-	-	-	-	1	-
1	-	-	-	-	-	1	-
1	-	-	-	-	-	1	-

表 5-2 自來水

年底別	人數 (人)	
	行政區域人數 (A)	供水區域人數
民國100年 2011	181,717	181,717
民國101年 2012	179,512	179,512
民國102年 2013	177,716	177,716
民國103年 2014	175,854	175,854
民國104年 2015	174,515	174,515
民國105年 2016	172,895	172,895
民國106年 2017	171,033	171,033
民國107年 2018	169,648	169,648
民國108年 2019	168,825	168,825
民國109年 2020	167,280	167,280
民國110年 2021	164,572	164,572

資料來源：臺灣省自來水公司第七區管理處。

## 供水普及率

人數 (人)	
實際供水人數 (B)	供水普及率 $B/A*100$ (%)
181,190	99.71
179,010	99.72
177,237	99.73
175,362	99.72
174,073	99.75
172,330	99.67
170,519	99.70
169,230	99.75
168,409	99.75
167,257	99.99
164,555	99.99

表 6-1 歲入預決

1.預算				
年度別	總 計	稅課收入	罰款及賠償收入	規費收入
民國100年 2011	14,570	-	-	22
民國101年 2012	14,630	-	-	22
民國102年 2013	16,153	-	-	22
民國103年 2014	19,171	-	-	58
民國104年 2015	16,958	-	-	52
民國105年 2016	16,378	-	-	25
民國106年 2017	16,686	-	-	25
民國107年 2018	20,288	-	-	25
民國108年 2019	24,583	-	-	25
民國109年 2020	40,830	-	-	25
民國110年 2021	18,796	-	-	25

資料來源：本所會計室。

## 算—按來源別分

1.預算

單位：新臺幣千元

財產收入	營業盈餘及事業收入	補助收入	捐獻及贈與收入	其他收入
869	-	13,679	-	-
807	-	1,050	12,751	-
807	-	1,149	14,175	-
817	-	449	17,847	-
847	-	449	15,610	-
874	-	449	15,000	30
895	-	449	15,282	35
1,025	-	449	18,754	35
4,813	-	900	18,757	88
953	-	22,000	17,817	35
944	-	-	17,817	10



表 6-1 歲入預決

2.決算				
年度別	總 計	稅課收入	罰款及賠償收入	規費收入
民國100年 2011	13,861	-	-	1
民國101年 2012	14,650	-	-	1
民國102年 2013	16,108	-	5	6
民國103年 2014	18,407	-	131	17
民國104年 2015	13,618	-	3	13
民國105年 2016	16,698	-	2	6
民國106年 2017	16,826	-	-	5
民國107年 2018	20,086	-	-	15
民國108年 2019	24,306	-	-	22
民國109年 2020	39,823	-	1	1
民國110年 2021	18,852	-	70	1

## 算—按來源別分(續)

2.決算

單位：新臺幣千元

財產收入	營業盈餘及事業收入	補助收入	捐獻及贈與收入	其他收入
805	-	13,047	-	8
805	-	975	12,751	118
851	-	1,149	14,069	28
843	-	449	16,526	441
873	-	449	12,090	190
1,195	-	449	15,000	46
991	-	449	15,207	174
955	-	449	18,609	58
4,758	-	883	18,493	150
920	-	22,000	16,901	-
988	-	-	17,644	149

表 6-2 歲出預決算

1.預算					
年度別	總計	政權行使支出	行政支出	民政支出	財務支出
民國100年 2011	207,481	-	-	192,954	-
民國101年 2012	218,294	-	-	201,870	-
民國102年 2013	212,579	-	-	198,206	-
民國103年 2014	212,923	-	-	198,731	-
民國104年 2015	210,209	-	-	186,850	-
民國105年 2016	218,049	-	-	198,314	-
民國106年 2017	217,150	-	-	193,395	-
民國107年 2018	245,788	-	-	196,828	-
民國108年 2019	249,656	-	-	202,785	-
民國109年 2020	315,092	-	-	270,474	-
民國110年 2021	264,916	-	-	211,356	-

資料來源：本所會計室。

備註：基層建設小型工程預算於民國104年起改列交通支出。

一按政事別分

1.預算

單位：新臺幣千元

教育支出	文化支出	農業支出	工業支出	交通支出
-	-	-	-	-
-	-	-	-	-
-	-	-	-	-
-	-	-	-	-
-	-	-	-	9,960
-	-	-	-	7,000
-	-	-	-	8,964
-	-	-	-	7,271
-	-	-	-	8,468
-	-	-	-	8,135
-	-	-	-	16,317

表6-2 歲出預決算

1.預算

年度別	其他經濟服務支出	社會保險支出	社會救助支出	福利服務支出
民國100年 2011	-	-	-	-
民國101年 2012	-	-	-	-
民國102年 2013	-	-	-	-
民國103年 2014	-	-	-	-
民國104年 2015	-	-	-	-
民國105年 2016	-	-	-	-
民國106年 2017	-	-	-	-
民國107年 2018	-	-	-	-
民國108年 2019	-	-	-	-
民國109年 2020	-	-	-	-
民國110年 2021	-	-	-	-

一按政事別分(續1)

1.預算					單位：新臺幣千元
社區發展支出	環境保護支出	退休撫卹給付支出	第二預備金	其他支出	
-	-	12,875	-	1,652	
-	-	12,787	-	3,637	
-	-	8,541	-	5,832	
-	-	8,987	-	5,205	
-	-	8,747	-	4,652	
-	-	9,396	-	3,339	
-	-	9,726	-	5,065	
-	-	34,910	-	6,779	
-	-	35,341	-	3,062	
-	-	35,191	-	1,292	
-	-	34,570	1,305	1,368	

表 6-2 歲出預決算

2.決算

年度別	總計	政權行使支出	行政支出	民政支出	財務支出
民國100年 2011	199,532	-	-	185,005	-
民國101年 2012	214,330	-	-	198,170	-
民國102年 2013	207,930	-	-	194,489	-
民國103年 2014	208,900	-	-	194,708	-
民國104年 2015	202,131	-	-	180,133	-
民國105年 2016	213,506	-	-	194,531	-
民國106年 2017	212,073	-	-	190,834	-
民國107年 2018	242,086	-	-	194,654	-
民國108年 2019	247,657	-	-	201,297	-
民國109年 2020	309,517	-	-	265,566	-
民國110年 2021	259,684	-	-	208,420	-

一按政事別分(續2)

2.決算

單位：新臺幣千元

教育支出	文化支出	農業支出	工業支出	交通支出
-	-	-	-	-
-	-	-	-	-
-	-	-	-	-
-	-	-	-	-
-	-	-	-	8,724
-	-	-	-	6,240
-	-	-	-	6,448
-	-	-	-	5,743
-	-	-	-	7,957
-	-	-	-	7,468
-	-	-	-	14,302



表6-2 歲出預決算

2.決算				
年度別	其他經濟服務支出	社會保險支出	社會救助支出	福利服務支出
民國100年 2011	-	-	-	-
民國101年 2012	-	-	-	-
民國102年 2013	-	-	-	-
民國103年 2014	-	-	-	-
民國104年 2015	-	-	-	-
民國105年 2016	-	-	-	-
民國106年 2017	-	-	-	-
民國107年 2018	-	-	-	-
民國108年 2019	-	-	-	-
民國109年 2020	-	-	-	-
民國110年 2021	-	-	-	-

一按政事別分(續完)

2.決算

單位：新臺幣千元

社區發展支出	環境保護支出	退休撫卹給付支出	第二預備金	其他支出
-	-	12,875	-	1,652
-	-	12,787	-	3,373
-	-	8,541	-	4,900
-	-	8,987	-	5,205
-	-	8,747	-	4,527
-	-	9,396	-	3,339
-	-	9,726	-	5,065
-	-	34,910	-	6,779
-	-	35,341	-	3,062
-	-	35,191	-	1,292
-	-	34,570	1,024	1,368

表 6-3 區公所經費預決算

年度別	類別	總計	行政管理	業務管理
民國100年 2011	預算數	207,481	125,987	60,494
	決算數	199,532	121,135	58,869
民國101年 2012	預算數	218,294	131,403	61,467
	決算數	214,330	130,451	59,979
民國102年 2013	預算數	212,579	129,475	61,231
	決算數	207,930	127,629	59,656
民國103年 2014	預算數	212,923	128,935	61,896
	決算數	208,900	128,237	59,450
民國104年 2015	預算數	210,209	126,938	59,912
	決算數	202,131	125,185	54,948
民國105年 2016	預算數	218,049	127,898	70,416
	決算數	213,506	126,321	68,210
民國106年 2017	預算數	217,150	127,072	66,323
	決算數	212,073	126,290	64,544
民國107年 2018	預算數	245,788	127,501	69,327
	決算數	242,086	127,189	67,465
民國108年 2019	預算數	249,656	132,741	70,044
	決算數	247,657	131,770	69,527
民國109年 2020	預算數	315,092	135,972	134,502
	決算數	309,517	133,575	131,991
民國110年 2021	預算數	264,916	137,091	74,265
	決算數	259,684	136,775	71,645

資料來源：本所會計室。

## 數額—按工作計畫別分

單位：新臺幣千元

廳舍修建	小型工程	退撫金	天然災害準備金	公務人員待遇福利
-	6,473	12,875	-	1,652
-	5,001	12,875	-	1,652
-	9,000	12,787	495	3,142
-	7,740	12,787	231	3,142
-	7,500	8,541	1,000	4,832
-	7,204	8,541	68	4,832
-	7,900	8,987	1,889	3,316
-	7,021	8,987	1,889	3,316
-	9,960	8,747	504	4,148
-	8,724	8,747	379	4,148
-	7,000	9,396	40	3,299
-	6,240	9,396	40	3,299
-	8,964	9,726	427	4,638
-	6,448	9,726	427	4,638
-	7,271	34,910	318	6,461
-	5,743	34,910	318	6,461
-	8,468	35,341	373	2,689
-	7,957	35,341	373	2,689
-	8,135	35,191	3	1,289
-	7,468	35,191	3	1,289
-	17,622	34,570	75	1,293
-	15,326	34,570	75	1,293

表6-4區公所經費預決算

年度別	類別	總計	經	
			人事費	業務費
民國100年 2011	預算數	207,481	95,782	16,645
	決算數	199,532	92,032	14,834
民國101年 2012	預算數	218,294	93,221	26,075
	決算數	214,329	93,217	24,731
民國102年 2013	預算數	212,579	88,737	27,217
	決算數	207,930	88,698	24,278
民國103年 2014	預算數	212,923	89,214	31,827
	決算數	208,900	89,214	31,031
民國104年 2015	預算數	210,209	87,007	34,565
	決算數	202,131	86,882	30,105
民國105年 2016	預算數	218,049	86,909	48,329
	決算數	213,506	86,909	44,874
民國106年 2017	預算數	217,150	88,524	80,789
	決算數	212,073	88,524	78,561
民國107年 2018	預算數	245,788	115,531	83,634
	決算數	242,086	115,531	81,738
民國108年 2019	預算數	249,656	116,618	86,898
	決算數	247,657	116,618	85,734
民國109年 2020	預算數	315,092	116,846	99,033
	決算數	309,517	116,638	94,699
民國110年 2021	預算數	264,916	120,117	92,545
	決算數	259,684	119,952	90,055

資料來源：本所會計室。

## 數額—按用途別科目分

單位：新臺幣千元

常 門			資 本 門		
獎補助費	債務費	預備金	設備及投資	獎補助費	預備金
81,046	-	150	13,858	-	-
80,305	-	49	12,312	-	-
82,827	-	150	16,021	-	-
81,726	-	-	14,655	-	-
82,820	-	-	13,805	-	-
82,264	-	-	12,690	-	-
77,278	-	-	14,604	-	-
75,561	-	-	13,094	-	-
72,286	-	-	16,351	-	-
71,344	-	-	13,800	-	-
71,606	-	-	11,205	-	-
71,293	-	-	10,430	-	-
34,308	-	-	13,529	-	-
34,033	-	-	10,955	-	-
34,986	-	-	11,637	-	-
34,729	-	-	10,088	-	-
34,612	-	-	11,528	-	-
34,302	-	-	11,003	-	-
30,827	-	-	68,386	-	-
30,461	-	-	67,719	-	-
30,827	-	-	21,427	-	-
30,556	-	-	19,121	-	-

表 7-1 境內國民

學年度及學校別	校數 (所)	教師數(人)			職員數(人)			班級數(班)			
		合計	男	女	合計	男	女	合計	七年級	八年級	九年級
100 學年 SY 2011	4	424	104	320	48	5	43	193	60	64	69
101 學年 SY 2012	4	427	107	320	48	7	41	185	61	60	64
102 學年 SY 2013	4	423	102	321	49	6	43	179	59	61	59
103 學年 SY 2014	4	417	98	319	48	6	42	176	57	58	61
104 學年 SY 2015	4	401	92	309	48	8	40	166	51	56	59
105 學年 SY 2016	4	383	89	294	43	6	37	158	51	50	57
106 學年 SY 2017	4	364	84	280	48	7	41	150	49	50	51
107 學年 SY 2018	4	366	83	283	47	8	39	148	49	48	51
108 學年 SY 2019	4	370	84	286	49	10	39	145	48	48	49
109 學年 SY 2020	4	366	84	282	47	8	39	145	49	47	49
110 學年 SY 2021	4	371	84	287	45	10	35	144	48	48	48
市立苓雅國中	1	55	11	44	10	2	8	19	5	7	7
市立五福國中	1	197	42	155	17	2	15	84	28	28	28
市立大仁國中	1	51	14	37	8	2	6	17	6	5	6
市立英明國中	1	68	17	51	10	4	6	24	9	8	7

資料來源：高雄市政府教育局。本表不含國立高師附中附設國中部、私立復華高中附設國中部、私立道明中學

## 中學概況

學生數(人)									上學年度畢業生數(人)		
合計			七年級		八年級		九年級				
計	男	女	男	女	男	女	男	女	合計	男	女
6,027	3,108	2,919	900	859	1,040	999	1,168	1,061	2,236	1,176	1,060
5,632	2,929	2,703	994	866	908	849	1,027	988	2,177	1,140	1,037
5,275	2,769	2,506	865	789	994	869	910	848	1,991	1,007	984
5,031	2,676	2,355	816	693	869	795	991	867	1,739	897	842
4,483	2,334	2,149	645	671	816	691	873	787	1,819	957	862
4,147	2,174	1,973	717	615	650	668	807	690	1,611	836	775
3,968	2,037	1,931	678	643	715	621	644	667	1,473	787	686
3,886	2,040	1,846	656	591	673	637	711	618	1,286	626	660
3,806	1,977	1,829	633	603	665	594	679	632	1,316	691	625
3,860	2,021	1,839	721	629	635	607	665	603	1,286	655	631
3,893	2,051	1,842	687	590	733	644	631	608	1,248	657	591
492	224	268	54	80	88	96	82	92	180	78	102
2,581	1,356	1,225	467	392	484	422	405	411	777	408	369
288	160	128	52	41	49	47	59	40	100	65	35
532	311	221	114	77	112	79	85	65	191	106	85

部及市立中正高中附設國中部。



表 7-2 境內國民

學年度及學校別	校數(所)	教師數(人)			職員數(人)		
		合計	男	女	合計	男	女
100 學年 SY 2011	8	514	150	364	44	7	37
101 學年 SY 2012	8	505	150	355	43	7	36
102 學年 SY 2013	8	495	142	353	43	6	37
103 學年 SY 2014	8	506	155	351	45	7	38
104 學年 SY 2015	8	495	139	356	45	7	38
105 學年 SY 2016	8	471	127	344	44	7	37
106 學年 SY 2017	8	464	128	336	45	8	37
107 學年 SY 2018	8	481	127	354	46	9	37
108 學年 SY 2019	8	488	131	357	46	10	36
109 學年 SY 2020	8	493	126	367	46	10	36
110 學年 SY 2021	8	496	131	365	45	10	35
市立苓洲國小	1	57	18	39	5	-	5
市立苓雅區成功國小	1	21	5	16	3	2	1
市立五權國小	1	38	8	30	4	2	2
市立凱旋國小	1	41	9	32	6	-	6
市立四維國小	1	150	44	106	10	2	8
市立福東國小	1	47	14	33	5	1	4
市立苓雅區中正國小	1	105	22	83	7	1	6
市立福康國小	1	37	11	26	5	2	3

資料來源：高雄市政府教育局。本表不含國立高師附中附設國小部。

## 小學概況

班級數(班)						
合計	一年級	二年級	三年級	四年級	五年級	六年級
312	47	48	48	53	58	58
299	44	48	48	49	53	57
286	45	44	48	48	49	52
275	43	44	43	48	48	49
268	42	42	45	43	48	48
261	40	42	44	44	44	47
257	40	40	43	43	47	44
261	44	40	41	42	48	46
265	47	44	40	40	46	48
266	45	48	47	39	40	47
272	50	45	48	46	43	40
32	7	5	6	5	4	5
11	2	2	2	2	2	1
19	3	4	4	3	3	2
22	4	4	4	4	4	2
84	14	14	14	14	14	14
24	5	4	4	4	3	4
60	11	8	11	11	10	9
20	4	4	3	3	3	3

表 7-2 境內國民

學年度及學校別	學生數 (人)						
	合計			一年級		二年級	
	計	男	女	男	女	男	女
100 學年 SY 2011	8,381	4,294	4,087	614	570	656	572
101 學年 SY 2012	7,829	4,077	3,752	600	528	613	563
102 學年 SY 2013	7,372	3,865	3,507	593	533	602	533
103 學年 SY 2014	7,084	3,718	3,366	594	533	589	532
104 學年 SY 2015	6,888	3,643	3,245	564	522	596	528
105 學年 SY 2016	6,610	3,486	3,124	525	454	557	517
106 學年 SY 2017	6,420	3,422	2,998	547	456	530	460
107 學年 SY 2018	6,487	3,445	3,042	624	531	542	459
108 學年 SY 2019	6,641	3,480	3,161	590	600	629	537
109 學年 SY 2020	6,638	3,470	3,168	584	518	597	610
110 學年 SY 2021	6,760	3,535	3,225	655	599	582	517
市立苓洲國小	799	406	393	72	91	47	75
市立苓雅區成功國小	186	95	91	24	25	25	19
市立五權國小	385	197	188	41	29	40	38
市立凱旋國小	487	264	223	52	36	50	31
市立四維國小	2,319	1,239	1,080	228	173	206	174
市立福東國小	586	292	294	59	62	48	49
市立苓雅區中正國小	1,543	799	744	149	136	117	94
市立福康國小	455	243	212	30	47	49	37

## 小學概況(續)

學生數 (人)								上學年度畢業生數(人)		
三年級		四年級		五年級		六年級		合計	男	女
男	女	男	女	男	女	男	女			
623	639	729	681	817	789	855	836	1,627	836	791
674	569	630	640	738	661	822	791	1,687	851	836
610	572	671	569	647	638	742	662	1,613	824	789
594	518	615	574	678	569	648	640	1,402	744	658
576	531	594	521	639	570	674	573	1,290	649	641
594	533	576	530	605	515	629	575	1,250	678	572
552	520	605	531	588	525	600	506	1,197	621	576
519	460	554	530	615	537	591	525	1,109	598	511
543	479	522	455	574	546	622	544	1,116	593	523
630	548	558	479	525	462	576	551	1,169	623	546
597	615	632	544	550	493	519	457	1,128	579	549
89	75	72	53	68	36	58	63	111	63	48
16	28	13	7	11	12	6	-	35	17	18
30	42	37	27	25	31	24	21	58	31	27
44	45	42	48	46	43	30	20	93	49	44
198	207	219	185	199	180	189	161	407	215	192
37	45	59	54	40	41	49	43	85	41	44
143	148	154	131	117	123	119	112	241	114	127
40	25	36	39	44	27	44	37	98	49	49

表 8-1 醫療機構及其他醫事

年底別	總計	西醫師	中醫師	牙醫師	藥師	藥劑生
民國100年 2011	4,095	612	59	159	371	65
民國101年 2012	4,148	618	62	177	370	61
民國102年 2013	4,252	616	70	169	389	63
民國103年 2014	4,387	639	70	171	396	61
民國104年 2015	4,493	650	74	172	397	61
民國105年 2016	4,547	652	74	173	388	61
民國106年 2017	4,681	645	81	177	407	61
民國107年 2018	4,843	663	79	170	430	56
民國108年 2019	4,930	681	79	167	429	49
民國109年 2020	5,065	671	96	171	425	48
民國110年 2021	5,174	731	100	180	425	52

資料來源：衛生福利部。

## 機構開(執)業醫事人員數

單位：人

醫事檢驗師	醫事檢驗生	醫事放射師	醫事放射士	護理師	護士	助產師
147	2	74	3	1,983	362	-
139	2	71	3	2,001	382	-
147	2	77	2	2,037	376	-
151	2	85	2	2,136	342	-
153	2	83	2	2,218	337	-
158	2	87	2	2,253	316	-
154	2	93	2	2,374	287	-
160	2	102	2	2,280	482	-
157	1	96	2	2,535	296	-
159	1	99	1	2,683	275	-
167	1	109	1	2,683	260	-

表 8-1 醫療機構及其他醫事

年底別	助產士	鑲牙生	營養師	物理治療師	物理治療生	職能治療師
民國100年 2011	3	-	35	46	32	42
民國101年 2012	1	-	37	44	33	44
民國102年 2013	1	-	38	51	33	49
民國103年 2014	1	-	41	52	36	43
民國104年 2015	1	-	43	54	33	47
民國105年 2016	1	-	43	70	36	58
民國106年 2017	1	-	42	71	36	64
民國107年 2018	1	-	47	89	33	64
民國108年 2019	1	-	50	94	33	66
民國109年 2020	1	-	52	92	28	71
民國110年 2021	1	-	53	99	26	71

機構開(執)業醫事人員數(續)

單位：人

職能治療生	臨床心理師	諮商心理師	呼吸治療師	語言治療師	聽力師	牙體技術師	牙體技術生
7	17	23	23	6	3	14	7
7	21	25	24	7	3	11	5
7	19	35	24	10	3	18	16
6	21	37	25	10	4	24	32
6	23	43	26	9	4	23	32
4	23	46	29	8	5	27	31
4	26	49	31	9	5	31	29
5	28	50	30	8	6	30	26
6	31	48	31	11	6	38	23
5	30	47	31	12	6	38	23
3	42	56	31	13	7	39	24



表 8-2 公私立醫

年底別	醫療院所家數			醫療院所 病床數	醫院開放病床數		
	合計	醫院	診所		一般病床		
					合計	急性病床	
						急性一般 病床	精神急性一般 病床
民國100年 2011	285	9	276	3,183	2,177	1,299	519
民國101年 2012	294	9	285	3,165	2,177	1,299	519
民國102年 2013	300	9	291	3,103	2,102	1,224	519
民國103年 2014	298	8	290	3,101	2,092	1,214	519
民國104年 2015	295	8	287	3,134	2,128	1,262	519
民國105年 2016	298	8	290	3,134	2,149	1,283	519
民國106年 2017	303	8	295	3,181	2,171	1,305	519
民國107年 2018	308	8	300	3,214	2,167	1,301	519
民國108年 2019	302	8	294	2,414	2,172	1,306	519
民國109年 2020	298	9	289	2,536	2,294	1,428	519
民國110年 2021	298	8	290	3,355	2,338	1,488	519

資料來源：衛生福利部。

# 療機構數及病床數

單位：家、床

醫院開放病床數									
一般病床				特殊病床					
慢性病床				合計	加護 病床	燒傷 病床	嬰兒 病床	急診 觀察床	
慢性一般 病床	精神慢性一般 病床	慢性結核 病床	漢生病 病床						
109	250	-	-	270	152	-	30	88	
109	250	-	-	266	151	-	27	88	
109	250	-	-	252	151	-	27	74	
109	250	-	-	252	151	-	27	74	
97	250	-	-	252	156	-	22	74	
97	250	-	-	252	156	-	22	74	
97	250	-	-	248	155	-	19	74	
97	250	-	-	242	154	-	19	69	
97	250	-	-	242	154	-	19	69	
97	250	-	-	242	154	-	19	69	
81	250	-	-	248	161	-	19	68	

表 8-3 藥

年底別	總計	藥局	西藥商	
			販賣業	
民國100年 2011	778	97	69	
民國101年 2012	768	93	63	
民國102年 2013	797	98	64	
民國103年 2014	825	99	68	
民國104年 2015	825	95	62	
民國105年 2016	836	94	57	
民國106年 2017	845	92	56	
民國107年 2018	858	94	53	
民國108年 2019	863	89	48	
民國109年 2020	865	86	45	
民國110年 2021	864	88	48	

資料來源：衛生福利部、高雄市政府衛生局。

# 商家數

單位：家

西藥商	中藥商		醫療器材商	
製造業	販賣業	製造業	販賣業	製造業
-	166	-	446	-
-	154	-	458	-
-	159	-	476	-
-	153	-	505	-
-	154	-	514	-
-	151	-	534	-
-	147	-	550	-
-	141	-	570	-
-	139	-	587	-
-	136	-	598	-
-	136	-	591	1

表 9-1 改善市容查

年底別	總計	工務	交通	社政
民國100年 2011	258	104	72	-
民國101年 2012	366	177	80	1
民國102年 2013	54	20	16	1
民國103年 2014	399	187	110	-
民國104年 2015	264	161	49	-
民國105年 2016	424	325	34	1
民國106年 2017	298	157	37	2
民國107年 2018	77	36	14	-
民國108年 2019	404	206	22	-
民國109年 2020	47	18	4	-
民國110年 2021	20	19	1	-

資料來源：本所民政課。

# 報有關案件執行情形

單位：件

教育	電信	衛生	環保	警政	其他
-	1	30	44	6	1
-	1	43	49	15	-
-	-	2	11	3	1
-	-	14	60	26	2
-	1	10	27	16	-
7	1	5	33	18	-
2	-	7	59	1	33
-	-	2	17	-	8
2	-	15	103	32	24
-	-	2	17	1	5
-	-	-	-	-	-

表 9-2 維護市容查報案件辦理情形

單位：件

年別	合計	已依案 執行完成	正依案執行	計畫執行	無法執行
民國100年 2011	258	258	-	-	-
民國101年 2012	366	366	-	-	-
民國102年 2013	54	54	-	-	-
民國103年 2014	399	399	-	-	-
民國104年 2015	264	264	-	-	-
民國105年 2016	424	424	-	-	-
民國106年 2017	298	298	-	-	-
民國107年 2018	77	77	-	-	-
民國108年 2019	404	404	-	-	-
民國109年 2020	47	47	-	-	-
民國110年 2021	20	20	-	-	-

資料來源：本所民政課

表 10-1 推行社區發

年(底)別	設置社區 生產建設基金 (個)	實際使用經費(元)		社區活動 中心 (幢) (年底)
		政府補助款	社區自籌款	
民國100年 2011	1	-	-	-
民國101年 2012	1	792,600	243,540	-
民國102年 2013	1	599,822	429,337	-
民國103年 2014	1	248,200	45,412	-
民國104年 2015	1	213,000	19,514	-
民國105年 2016	1	1,031,729	466,133	-
民國106年 2017	1	1,064,370	406,046	-
民國107年 2018	1	1,314,520	1,749,924	-
民國108年 2019	1	1,173,520	1,801,532	-
民國109年 2020	1	616,000	433,406	-
民國110年 2021	1	761,500	1,676,030	-
福祥社區	-	-	-	-
福人社區	-	-	-	-
福壽社區	-	-	-	-
福南社區	-	-	-	-
福海社區	-	20,000	36,400	-
福居社區	-	10,000	69,800	-
城西社區	-	-	-	-
意誠社區	-	-	-	-
人和社區	-	-	-	-
廣澤社區	-	30,000	96,500	-
華堂社區	-	-	-	-
晴朗社區	-	-	-	-
林富社區	-	-	-	-
林安社區	-	24,000	232,600	-
奏捷社區	-	35,000	42,320	-

備註：110年起社區長壽俱樂部及社區媽媽教室之認定放寬致數量大幅修正。

資料來源：本所社會課。



## 展工作成果

社區發展工作項目				
辦理社區 幹部訓練 (人次)	辦理社區 觀摩 (人次)	社區長壽 俱樂部 (處) (年底)	社區媽媽 教室 (班) (年底)	社區守望 相助隊 (隊) (年底)
-	-	19	11	29
-	-	19	11	29
-	-	19	11	29
-	-	19	11	29
-	-	19	11	29
-	-	20	26	46
-	-	19	27	47
-	-	18	13	40
-	-	16	13	38
-	-	18	11	43
-	-	1,072	1,239	42
-	-	-	-	1
-	-	3	5	2
-	-	1	2	1
-	-	-	-	1
-	-	2	3	1
-	-	-	2	1
-	-	1	12	1
-	-	-	-	1
-	-	72	144	1
-	-	1	4	1
-	-	-	-	1
-	-	-	-	1
-	-	-	-	1
-	-	1	4	1
-	-	1	5	1

表 10-1 推行社區發

年(底)別	社區發展工作項目		
	社區民俗藝文 康樂班隊 (隊) (年底)	社區志願服務 (年底)	
		團隊 (隊)	志工數 (人)
民國100年 2011	4	12	286
民國101年 2012	4	12	286
民國102年 2013	4	12	286
民國103年 2014	4	12	286
民國104年 2015	2	12	286
民國105年 2016	11	-	-
民國106年 2017	11	-	-
民國107年 2018	11	-	-
民國108年 2019	9	-	-
民國109年 2020	12	-	-
民國110年 2021	10	-	-
福祥社區	1	-	-
福人社區	-	-	-
福壽社區	-	-	-
福南社區	-	-	-
福海社區	1	-	-
福居社區	1	-	-
城西社區	-	-	-
意誠社區	-	-	-
人和社區	-	-	-
廣澤社區	-	-	-
華堂社區	-	-	-
晴朗社區	-	-	-
林富社區	-	-	-
林安社區	1	-	-
奏捷社區	1	-	-

## 展工作成果(續1)

社區發展工作項目					
辦理社區照顧 關懷據點 (處) (年底)	社區圖書室 (處) (年底)	社區刊物 (期) (年底)	服務成果		
			福利服務或活動 (受益人次)	其他服務 (受益人次)	
4	2	4	-	-	
4	2	4	42,203	600	
4	2	16	4,732	4,563	
4	2	2	8,456	-	
4	-	4	6,145	-	
3	1	8	10,965	-	
3	-	8	11,475	-	
4	-	12	7,446	-	
4	-	12	5,279	-	
4	-	12	16,779	-	
4	-	12	39,330	-	
-	-	-	500	-	
-	-	-	750	-	
-	-	-	260	-	
-	-	-	-	-	
-	-	-	700	-	
-	-	-	500	-	
-	-	-	750	-	
-	-	-	-	-	
-	-	-	2,600	-	
-	-	-	830	-	
-	-	-	-	-	
-	-	-	-	-	
-	-	4	800	-	
-	-	-	400	-	

表 10-1 推行社區發

年(底)別	設置社區 生產建設基金 (個)	實際使用經費(元)		社區活動 中心 (幢) (年底)
		政府補助款	社區自籌款	
五權社區	-	-	-	-
民主社區	-	20,000	227,000	-
永康社區	-	30,000	68,000	-
正仁社區	-	-	-	-
正大社區	-	18,000	39,400	-
正心社區	-	-	-	-
正義社區	-	-	-	-
林華社區	-	-	-	-
林興社區	-	-	-	-
林南社區	-	37,000	148,900	-
中正社區	-	20,000	14,250	-
尚義社區	-	-	-	-
凱旋社區	-	20,000	31,500	-
安祥社區	-	18,000	158,800	-
林德社區	-	50,000	66,700	-
林榮社區	-	32,500	223,600	-
英明社區	-	-	-	-
文昌社區	-	-	-	-
建軍社區	-	-	-	-
衛武社區	1	360,000	-	-
林圍社區	-	37,000	220,260	-
林靖社區	-	-	-	-
仁政社區	-	-	-	-
林中社區	-	-	-	-
同慶社區	-	-	-	-
福康社區	-	-	-	-
普天社區	-	-	-	-

資料來源：本所社會課。

展工作成果(續2)

社區發展工作項目				
辦理社區 幹部訓練 (人次)	辦理社區 觀摩 (人次)	社區長壽 俱樂部 (處) (年底)	社區媽媽 教室 (班) (年底)	社區守望 相助隊 (隊) (年底)
-	-	-	4	1
-	-	196	202	1
-	-	1	3	1
-	-	1	1	1
-	-	3	4	1
-	-	-	-	1
-	-	1	1	1
-	-	2	3	1
-	-	-	-	1
-	-	75	79	1
-	-	1	2	1
-	-	1	5	1
-	-	8	8	1
-	-	-	11	1
-	-	3	5	1
-	-	25	48	1
-	-	180	180	1
-	-	-	-	2
-	-	1	7	1
-	-	100	100	1
-	-	1	4	1
-	-	-	-	-
-	-	391	391	1
-	-	-	-	1
-	-	-	-	1
-	-	-	-	1
-	-	-	-	-

表 10-1 推行社區發

年(底)別	社區發展工作項目		
	社區民俗藝文 康樂班隊 (隊) (年底)	社區志願服務 (年底)	
		團隊 (隊)	志工數 (人)
五權社區	-	-	-
民主社區	-	-	-
永康社區	1	-	-
正仁社區	-	-	-
正大社區	-	-	-
正心社區	-	-	-
正義社區	-	-	-
林華社區	-	-	-
林興社區	1	-	-
林南社區	1	-	-
中正社區	-	-	-
尚義社區	-	-	-
凱旋社區	-	-	-
安祥社區	-	-	-
林德社區	-	-	-
林榮社區	2	-	-
英明社區	-	-	-
文昌社區	-	-	-
建軍社區	-	-	-
衛武社區	-	-	-
林圍社區	-	-	-
林靖社區	-	-	-
仁政社區	-	-	-
林中社區	-	-	-
同慶社區	-	-	-
福康社區	-	-	-
普天社區	-	-	-

## 展工作成果(續完)

社區發展工作項目					
辦理社區照顧 關懷據點 (處) (年底)	社區圖書室 (處) (年底)	社區刊物 (期) (年底)	服務成果		
			福利服務或活動 (受益人次)	其他服務 (受益人次)	
-	-	-	4	-	-
1	-	-	-	3,300	-
-	-	-	-	850	-
-	-	-	-	300	-
-	-	-	-	750	-
-	-	-	-	-	-
-	-	-	-	180	-
-	-	-	-	250	-
-	-	-	-	-	-
-	-	-	-	1,000	-
-	-	-	-	250	-
1	-	-	-	200	-
-	-	-	-	880	-
-	-	-	-	350	-
-	-	-	-	880	-
-	-	-	-	2,550	-
-	-	-	-	8,000	-
-	-	-	-	150	-
1	-	-	-	2,500	-
1	-	-	-	3,500	-
-	-	-	4	650	-
-	-	-	-	-	-
-	-	-	-	4,500	-
-	-	-	-	200	-
-	-	-	-	-	-
-	-	-	-	-	-
-	-	-	-	-	-

表 10-2 社區發展協會會員人數

年底 及 社區發展協會別	社區發展 協會數 (個)	社區戶數 (戶)	社區人口數 (人)	理監事人數 (人)	社區發展協會會員數 (人)		
					合計	男	女
民國 100年 2011	58	53,311	131,304	798	4,675	2,071	2,604
民國 101年 2012	58	55,695	135,770	798	4,664	2,082	2,660
民國 102年 2013	59	48,960	120,666	858	4,964	1,955	3,009
民國 103年 2014	59	67,897	168,167	858	4,964	1,955	3,009
民國 104年 2015	64	55,399	134,054	934	5,307	2,369	2,938
民國 105年 2016	63	48,427	116,265	923	4,648	1,802	2,846
民國 106年 2017	56	47,590	113,586	813	4,645	1,931	2,714
民國 107年 2018	51	45,421	107,453	730	4,027	1,703	2,324
民國 108年 2019	56	48,642	113,980	774	4,308	1,755	2,553
民國 109年 2020	56	47,727	110,295	778	4,288	1,746	2,542
民國 110年 2021	56	47,794	108,607	778	4,288	1,746	2,542
福祥社區	2	542	1,299	32	95	37	58
福人社區	2	911	2,184	30	198	82	116
福壽社區	1	629	1,505	12	57	35	22
福南社區	1	769	1,748	20	48	21	27
福海社區	1	475	1,118	22	94	35	59
福居社區	2	1,165	2,851	30	173	59	114
城西社區	1	251	559	12	38	8	30
意誠社區	2	2,185	4,103	32	244	104	140
人和社區	2	935	1,875	24	92	58	34

資料來源：本所社會課。



表 10-2 社區發展協會會員人數(續1)

年底 及 社區發展協會別	社區發展 協會數 (個)	社區戶數 (戶)	社區人口數 (人)	理監事人數 (人)	社區發展協會會員數 (人)		
					合計	男	女
廣澤社區	2	816	1,848	24	192	95	97
華堂社區	1	1,519	3,230	12	41	14	27
晴朗社區	1	1,735	2,861	12	30	14	16
林富社區	1	1,154	2,879	12	30	10	20
林安社區	1	792	1,886	12	41	11	30
奏捷社區	2	724	1,771	32	100	38	62
五權社區	1	1,087	2,311	12	42	19	23
民主社區	1	1,852	4,078	12	395	172	223
永康社區	1	1,040	2,265	12	52	13	39
正仁社區	1	1,155	2,690	12	105	40	65
正大社區	2	2,504	5,517	24	112	43	69
正心社區	2	1,696	3,801	24	96	39	57
正義社區	1	1,083	2,715	20	67	36	31
林華社區	1	1,220	2,899	12	81	48	33
林興社區	1	627	1,387	12	72	37	35
林南社區	1	1,528	3,611	14	103	59	44
中正社區	1	1,446	3,651	12	44	17	27
尚義社區	1	840	1,907	12	65	14	51
凱旋社區	1	1,091	2,657	12	79	36	43
安祥社區	1	1,314	2,946	12	49	20	29
林德社區	1	894	1,875	12	257	88	169
林榮社區	1	1,791	4,242	12	153	51	102

表 10-2 社區發展協會會員人數(續完)

年底 及 社區發展協會別	社區發展 協會數 (個)	社區戶數 (戶)	社區人口數 (人)	理監事人數 (人)	社區發展協會會員數 (人)		
					合計	男	女
英明社區	1	867	2,014	12	77	22	55
文昌社區	2	1,618	4,055	32	185	72	113
建軍社區	2	828	2,181	34	292	105	187
衛武社區	1	939	2,053	20	109	24	85
林圍社區	2	1,159	3,005	24	68	28	40
林靖社區	1	750	1,628	12	31	14	17
仁政社區	1	628	1,287	12	30	17	13
林中社區	2	1,354	2,938	24	80	37	43
同慶社區	2	1,215	3,203	40	100	44	56
福康社區	1	848	1,991	12	39	16	23
普天社區	1	1,818	3,983	12	32	14	18

表 10-3 社會

年(底)別	中低收入 老人生活 津貼	國民年金被保 險人所得未達 一定標準資格 認定	身心障礙者 生活補助	低收入戶 喪葬補助	
	申請人次	申請人次	發放人次	發放人次	金額
民國100年 2011	212	321	2,861	17	170,000
民國101年 2012	183	224	2,638	14	140,000
民國102年 2013	181	270	2,563	16	160,000
民國103年 2014	219	214	2,663	29	290,000
民國104年 2015	182	183	2,624	11	110,000
民國105年 2016	225	147	2,575	14	140,000
民國106年 2017	190	163	2,450	14	140,000
民國107年 2018	203	160	2,525	18	180,000
民國108年 2019	258	178	2,483	12	240,000
民國109年 2020	208	139	2,515	19	380,000
民國110年 2021	289	122	2,507	13	260,000

資料來源：本所社會課。

## 福利及救濟狀況

單位：人次；元

育兒津貼		輔導市民 臨時工		其他	
發放人次	金額	發放人次	金額	現金	實物
-	-	-	-	-	-
7,753	19,572,000	-	-	-	-
9,971	25,163,483	-	-	1,459,800	1,440
9,927	25,022,356	-	-	782,400	1,200
9,613	24,318,280	-	-	2,000,000	2,000
10,203	25,340,529	-	-	1,960,000	2,218
10,013	24,891,176	-	-	3,897,500	4,650
13,824	34,074,345	-	-	3,204,800	3,830
17,483	45,897,531	-	-	100,000	3,100
17,291	44,363,104	-	-	2,441,106	3,800
16,285	54,951,994	-	-	1,426,200	5,210

表 10-4 遭受災

年底別	災害種類	災害發生日期 (年/月/日)	受 災 人 數 (人)			
			臨時收容 災 民 數	死 亡 (含無名屍)	失 蹤	重 傷
民國 100 年 2011	-	-	-	-	-	-
民國 101 年 2012	-	-	-	-	-	-
民國 102 年 2013	-	-	-	-	-	-
民國 103 年 2014	氣爆	103/08/01	-	-	-	-
	水災	103/08/11	-	-	-	-
民國 104 年 2015	-	-	-	-	-	-
民國 105 年 2016	火災	105/03/21	-	-	-	-
	颱風	105/09/14	-	-	-	-
民國 106 年 2017	-	-	-	-	-	-
民國 107 年 2018	火災	107/03/24	-	-	-	-
	水災	107/08/23	-	-	-	-
民國 108 年 2019	火災	108/06/22	-	-	-	-
	水災	108/07/19	54	-	-	-
	火災	108/10/20	-	1	-	-
民國 109 年 2020	火災	109/1/9	-	1	-	-
	火災	109/2/23	-	-	-	-
	火災	109/2/23	-	-	-	-
	火災	109/2/23	-	-	-	-
民國 110 年 2021	-	-	-	-	-	-

資料來源：本所社會課。

## 害救助情形

其他	住屋毀損 安遷救助		財物受損 影響生計者	救 助 金 額 (元)		
	戶	人	戶	總 計	現 金	實 物
-	-	-	-	-	-	-
-	-	-	-	-	-	-
-	-	-	-	-	-	-
-	975	4,182	1,315	71,282,000	71,282,000	-
-	1,184	-	-	7,465,000	7,465,000	-
-	-	-	-	-	-	-
-	1	4	-	15,000	15,000	-
-	4	10	-	200,000	200,000	-
-	-	-	-	-	-	-
-	1	3	-	60,000	60,000	-
-	-	-	876	438,000	438,000	-
-	1	3	1	60,000	60,000	-
-	-	-	-	-	-	-
-	1	5	1	300,000	-	-
-	-	-	1	200,000	200,000	-
-	1	4	1	80,000	80,000	-
-	1	5	1	100,000	100,000	-
-	1	2	1	40,000	40,000	-
-	-	-	-	-	-	-

表 10-5 辦理

年底別	總 計	死亡無力殮葬者	遭受意外傷害或罹患重病致生活陷於困境者
民國100年 2011	145	65	68
民國101年 2012	141	62	49
民國102年 2013	117	78	34
民國103年 2014	91	65	22
民國104年 2015	76	51	24
民國105年 2016	120	56	56
民國106年 2017	186	64	122
民國107年 2018	316	78	235
民國108年 2019	286	92	190
民國109年 2020	280	72	200
民國110年 2021	210	58	151

資料來源：本所社會課。

## 急難救助概況

單位：人次

負家庭助主要生計負責 且無法工作致生活陷於 困境者	財產或存款未能及時運 用致生活陷於困境者	其他遭遇重大變故者	川資突然發生困難者
12	-	-	-
30	-	-	-
5	-	-	-
4	-	-	-
1	-	-	-
6	-	2	-
-	-	-	-
1	-	2	-
-	2	2	-
-	2	6	-
1	-	-	-



表 10-6 低收入戶人口

單位：人

年底及里別	總 計		第 1 類		第 2 類		第 3 類		第 4 類	
	戶 數	人 數	戶 數	人 數	戶 數	人 數	戶 數	人 數	戶 數	人 數
民國100年 2011	1,345	2,867	31	37	564	999	678	1,636	72	195
民國101年 2012	1,344	2,857	14	17	510	829	478	1,086	342	925
民國102年 2013	1,270	2,675	11	13	422	654	365	771	472	1,237
民國103年 2014	1,240	2,590	8	9	405	623	303	594	524	1,364
民國104年 2015	1,221	2,510	6	7	442	655	252	478	521	1,370
民國105年 2016	1,132	2,312	7	8	440	660	202	372	483	1,272
民國106年 2017	1,113	2,203	7	8	483	700	184	341	439	1,154
民國107年 2018	1,064	2,040	4	4	489	664	177	339	394	1,033
民國108年 2019	1,013	1,900	4	4	492	649	142	243	375	1,004
民國109年 2020	974	1,769	3	3	488	629	134	223	349	914
民國110年 2021	929	1,631	4	4	477	617	121	196	327	814
博仁里	5	7	-	-	3	3	-	-	2	4
苓洲里	10	12	-	-	9	9	-	-	1	3
苓昇里	12	27	-	-	5	5	-	-	7	22
苓中里	17	24	-	-	9	11	2	2	6	11
苓雅里	9	13	-	-	6	9	-	-	3	4
苓東里	14	33	-	-	7	14	1	1	6	18

資料來源：本所社會課。

表 10-6 低收入戶人口(續1)

單位：人

年底及里別	總 計		第 1 類		第 2 類		第 3 類		第 4 類	
	戶 數	人 數	戶 數	人 數	戶 數	人 數	戶 數	人 數	戶 數	人 數
城北里	9	14	-	-	4	8	1	1	4	5
城西里	7	14	-	-	3	3	2	4	2	7
城東里	10	23	-	-	5	6	2	9	3	8
意誠里	47	90	-	-	22	29	8	14	17	47
鼓中里	4	9	-	-	2	5	-	-	2	4
田西里	3	3	-	-	3	3	-	-	-	-
人和里	18	31	-	-	7	7	2	2	9	22
仁政里	4	4	-	-	3	3	1	1	-	-
廣澤里	10	19	-	-	5	5	1	2	4	12
美田里	7	10	-	-	5	7	-	-	2	3
華堂里	18	35	1	1	9	14	2	3	6	17
日中里	13	20	-	-	9	9	-	-	4	11
普照里	11	16	-	-	8	10	2	4	1	2
和煦里	10	15	-	-	7	7	1	2	2	6
晴朗里	52	61	-	-	31	31	6	8	15	22
普天里	11	21	-	-	5	10	-	-	6	11
林富里	4	10	-	-	2	4	1	1	1	5
林圍里	3	5	-	-	2	2	1	3	-	-
林安里	4	4	-	-	3	3	1	1	-	-
光華里	-	-	-	-	-	-	-	-	-	-

表 10-6 低收入戶人口(續2)

單位：人

年底及里別	總 計		第 1 類		第 2 類		第 3 類		第 4 類	
	戶 數	人 數	戶 數	人 數	戶 數	人 數	戶 數	人 數	戶 數	人 數
林興里	6	7	-	-	1	1	-	-	5	6
林華里	11	20	-	-	6	6	-	-	5	14
林西里	8	10	-	-	4	4	-	-	4	6
林中里	13	20	-	-	6	6	5	5	2	9
林泉里	3	6	-	-	-	-	1	1	2	5
林南里	7	21	-	-	3	7	1	3	3	11
中正里	3	6	-	-	1	1	1	2	1	3
尚義里	7	8	-	-	4	4	2	3	1	1
同慶里	7	8	-	-	6	6	-	-	1	2
凱旋里	10	15	-	-	6	9	1	1	3	5
安祥里	5	13	-	-	2	2	1	6	2	5
奏捷里	13	17	-	-	7	8	2	2	4	7
福壽里	16	27	-	-	11	13	2	4	3	10
福南里	20	35	-	-	9	12	3	4	8	19
五權里	12	21	1	1	5	6	1	1	5	13
民主里	26	44	-	-	16	23	2	3	8	18
林德里	16	26	-	-	8	8	2	5	6	13
林貴里	12	29	-	-	4	4	1	1	7	24
林榮里	26	48	-	-	12	17	5	6	9	25
英明里	11	24	-	-	4	7	-	-	7	17

表 10-6 低收入戶人口(續3)

單位：人

年底及里別	總 計		第 1 類		第 2 類		第 3 類		第 4 類	
	戶 數	人 數	戶 數	人 數	戶 數	人 數	戶 數	人 數	戶 數	人 數
林靖里	9	10	-	-	6	6	2	3	1	1
朝陽里	8	15	-	-	2	5	-	-	6	10
福隆里	17	31	-	-	9	14	2	2	6	15
福祥里	6	11	-	-	3	3	1	1	2	7
福海里	12	27	-	-	8	13	1	1	3	13
福康里	9	15	-	-	3	3	1	3	5	9
福人里	21	33	-	-	9	9	4	6	8	18
福地里	19	31	1	1	7	12	2	4	9	14
福居里	28	48	-	-	15	21	4	4	9	23
福東里	17	34	-	-	5	6	3	3	9	25
福西里	21	39	-	-	11	16	5	5	5	18
永康里	15	27	-	-	7	9	2	5	6	13
正文里	11	16	-	-	5	6	2	2	4	8
正言里	15	19	1	1	9	12	1	1	4	5
正大里	35	62	-	-	16	19	8	12	11	31
五福里	23	47	-	-	15	19	2	8	6	20
正心里	21	39	-	-	13	19	3	6	5	14
正道里	24	60	-	-	11	16	-	-	13	44
正義里	12	24	-	-	6	13	3	3	3	8
正仁里	15	24	-	-	7	10	1	2	7	12

表 10-6 低收入戶人口(續完)

單位：人

年底及里別	總 計		第 1 類		第 2 類		第 3 類		第 4 類	
	戶 數	人 數	戶 數	人 數	戶 數	人 數	戶 數	人 數	戶 數	人 數
文昌里	25	47	-	-	11	12	6	10	8	25
建軍里	7	12	-	-	4	4	1	5	2	3
衛武里	15	35	-	-	6	9	3	5	6	21

表 10-7 身心障礙

年底別	身心障礙人數									
	總計			領有舊制身心障礙手冊者						
				合計			視覺障礙者		聽覺機能障礙者	
	合計	男	女	計	男	女	男	女	男	女
民國100年 2011	8,484	4,693	3,791	8,484	4,693	3,791	248	187	461	365
民國101年 2012	8,684	4,785	3,899	7,990	4,416	3,574	240	188	441	362
民國102年 2013	8,648	4,771	3,877	6,662	3,704	2,958	219	168	365	296
民國103年 2014	8,654	4,769	3,885	5,910	3,300	2,610	196	159	313	236
民國104年 2015	9,007	4,933	4,074	4,869	2,704	2,165	162	137	262	181
民國105年 2016	9,353	5,081	4,272	3,397	1,840	1,557	120	111	210	146
民國106年 2017	8,734	4,721	4,013	1,799	951	848	66	70	153	104
民國107年 2018	8,767	4,726	4,041	269	142	127	6	8	28	16
民國108年 2019	9,001	4,825	4,176	16	12	4	-	1	3	-
民國109年 2020	9,019	4,796	4,223	-	-	-	-	-	-	-
民國110年 2021	9,068	4,804	4,264	-	-	-	-	-	-	-

資料來源:高雄市政府社會局。

# 人口一覽表

單位：人

## 身心障礙人數

### 領有舊制身心障礙手冊者

平衡機能障礙者		聲音機能或語言機能障礙者		肢體障礙者		智能障礙者		重要器官失去功能者		顏面損傷者	
男	女	男	女	男	女	男	女	男	女	男	女
18	13	73	29	1,674	1,184	300	280	590	563	24	13
20	11	67	29	1,615	1,121	283	266	573	567	18	13
14	7	61	24	1,406	978	250	243	497	485	15	13
13	6	60	20	1,302	869	242	228	428	447	12	14
11	6	54	17	1,155	771	137	140	356	399	8	12
10	7	39	11	842	584	38	52	274	315	6	6
4	5	21	5	384	323	11	15	181	159	1	4
1	-	4	2	62	45	5	6	14	18	-	-
-	-	-	-	5	1	1	1	1	1	-	-
-	-	-	-	-	-	-	-	-	-	-	-
-	-	-	-	-	-	-	-	-	-	-	-

表 10-7 身心障礙

年底別	身心障礙人數									
	領有舊制身心障礙手冊者									
	植物人		失智症者		自閉症者		慢性精神病患者		多重障礙者	
	男	女	男	女	男	女	男	女	男	女
民國100年 2011	12	13	133	222	123	14	523	529	456	327
民國101年 2012	8	9	109	209	112	17	457	434	411	299
民國102年 2013	5	7	60	143	90	14	353	314	326	227
民國103年 2014	5	7	34	105	75	11	311	284	281	196
民國104年 2015	5	6	26	81	22	3	288	261	207	141
民國105年 2016	3	4	15	64	10	1	144	161	126	90
民國106年 2017	2	2	11	50	1	1	58	55	56	52
民國107年 2018	-	1	3	9	-	-	14	15	5	6
民國108年 2019	-	-	-	-	-	-	1	-	1	-
民國109年 2020	-	-	-	-	-	-	-	-	-	-
民國110年 2021	-	-	-	-	-	-	-	-	-	-



# 人口一覽表(續1)

單位：人

身心障礙人數											
領有舊制身心障礙手冊者						領有新制身心障礙證明者					
頑性(難治型) 癲癇症者		因罕見疾病而致 身心功能障礙者		其他		合計			神經系統構造 及精神、心智功能		
男	女	男	女	男	女	計	男	女	男	女	
24	23	12	6	22	23	-	-	-	-	-	
27	19	13	6	22	24	694	369	325	138	168	
10	12	12	5	21	22	1,986	1,067	919	406	411	
-	2	10	5	18	21	2,744	1,469	1,275	517	550	
-	1	3	2	8	7	4,138	2,229	1,909	756	773	
-	1	1	-	2	4	5,956	3,241	2,715	1,059	1,068	
-	-	1	-	1	3	6,935	3,770	3,165	1,138	1,151	
-	-	-	-	-	1	8,498	4,584	3,914	1,224	1,273	
-	-	-	-	-	-	8,985	4,813	4,172	1,284	1,369	
-	-	-	-	-	-	9,019	4,796	4,223	1,279	1,412	
-	-	-	-	-	-	9,068	4,804	4,264	1,309	1,430	

表 10-7 身心障礙

年底別	身心障礙人數							
	領有新制身心障礙證明者							
	眼、耳及相關構造與感官功能及疼痛		涉及聲音與言語構造及其功能		循環、造血、免疫與呼吸系統構造及其功能		消化、新陳代謝與內分泌系統相關構造及其功能	
	男	女	男	女	男	女	男	女
民國100年 2011	-	-	-	-	-	-	-	-
民國101年 2012	56	30	2	-	27	18	7	-
民國102年 2013	161	108	8	2	64	54	15	3
民國103年 2014	236	158	13	2	105	71	20	4
民國104年 2015	334	257	16	6	168	106	36	9
民國105年 2016	427	345	37	12	213	126	56	13
民國106年 2017	485	395	50	19	224	158	56	22
民國107年 2018	661	562	74	22	257	202	70	31
民國108年 2019	716	597	66	24	271	224	68	30
民國109年 2020	718	603	62	25	270	238	69	27
民國110年 2021	722	636	60	27	307	254	71	27

人口一覽表(續完)

單位：人

身心障礙人數										身心障礙人數 占總人口比率(%)
領有新制身心障礙證明者										
泌尿與生殖系統 相關構造及其功能		神經、肌肉、骨 骼之移動相關構 造及其功能		皮膚與相關 構造及其功能		跨兩類別以上者		舊制轉換新制 暫無法歸類者		
男	女	男	女	男	女	男	女	男	女	
-	-	-	-	-	-	-	-	-	-	5
12	16	86	61	2	-	39	32	-	-	5
61	63	222	169	2	2	128	106	-	1	5
93	85	308	251	5	2	172	151	-	1	5
145	125	462	372	10	3	286	243	16	15	5
198	194	788	596	14	9	426	332	23	20	5
220	261	1,144	783	15	10	414	348	24	18	5
307	356	1,465	1,039	15	13	489	396	22	20	5
321	367	1,542	1,104	14	13	507	422	24	22	5
338	369	1,515	1,088	15	14	509	423	21	24	5
329	353	1,473	1,073	16	13	499	428	18	23	6

表 10-8 區公所全民健保第一、五、六類保險對象統計

單位：人

年底別	第一類保險對象	第五類保險對象	第六類保險對象
	當年底在保人數	當年底在保人數	當年底在保人數
民國100年 2011	888	2,867	34,205
民國101年 2012	873	2,857	34,702
民國102年 2013	886	2,675	34,769
民國103年 2014	912	2,590	34,329
民國104年 2015	806	2,296	35,443
民國105年 2016	846	2,277	35,303
民國106年 2017	883	2,203	35,214
民國107年 2018	897	2,040	34,559
民國108年 2019	855	1,900	35,023
民國109年 2020	852	1,769	34,791
民國110年 2021	871	1,631	32,909

資料來源：本所民政課、社會課、秘書室。

表 11-1 辦理調解

年別	年底調解委員數 (人)	結案件數總計		
		合計	成立	不成立
民國100年 2011	11	1,045	809	236
民國101年 2012	11	806	660	146
民國102年 2013	11	831	685	146
民國103年 2014	10	889	721	168
民國104年 2015	11	743	587	156
民國105年 2016	11	788	618	170
民國106年 2017	11	836	636	200
民國107年 2018	11	840	632	208
民國108年 2019	11	842	635	207
民國109年 2020	11	851	642	209
民國110年 2021	11	668	520	148

資料來源：本所民政課。

## 業務概況

單位：件

民事結案件數					
合計		債權、債務		營建工程	
成立	不成立	成立	不成立	成立	不成立
711	198	657	138	-	1
506	120	476	84	2	3
549	125	511	95	1	2
626	141	603	123	2	1
492	83	490	80	-	-
509	96	501	81	1	2
531	130	523	97	-	-
561	162	525	137	-	-
573	145	568	127	-	-
571	170	570	162	-	-
492	134	491	126	-	-

表 11-1 辦理調解

年別	民事結案件數			
	物權(房地產)		親屬(婚姻)	
	成立	不成立	成立	不成立
民國100年 2011	5	8	2	5
民國101年 2012	10	18	-	1
民國102年 2013	8	7	4	3
民國103年 2014	2	3	3	3
民國104年 2015	2	2	-	-
民國105年 2016	7	8	-	2
民國106年 2017	3	14	2	1
民國107年 2018	3	9	1	-
民國108年 2019	4	17	1	-
民國109年 2020	1	4	-	3
民國110年 2021	1	5	-	2

業務概況(續1)

單位：件

民事結案件數					
繼承		商事(公害)		其他	
成立	不成立	成立	不成立	成立	不成立
2	3	1	3	44	40
-	3	-	-	18	11
-	3	-	-	25	15
2	2	-	-	14	9
-	1	-	-	-	-
-	3	-	-	-	-
-	2	-	-	3	16
-	-	-	-	32	16
-	1	-	-	-	-
-	1	-	-	-	-
-	1	-	-	-	-



表 11-1 辦理調解

年別	刑事結案件數			
	合計		傷害	
	成立	不成立	成立	不成立
民國100年 2011	98	38	18	7
民國101年 2012	154	26	147	19
民國102年 2013	136	21	129	13
民國103年 2014	95	27	88	17
民國104年 2015	95	73	90	63
民國105年 2016	109	74	16	11
民國106年 2017	105	70	18	9
民國107年 2018	71	46	10	10
民國108年 2019	62	62	2	4
民國109年 2020	71	39	13	1
民國110年 2021	28	14	6	3

## 業務概況(續2)

單位：件

刑事結案件數			
毀棄損壞		詐欺侵佔及竊盜	
成立	不成立	成立	不成立
12		5	-
4		3	-
3		2	-
1		2	-
1		2	-
2		-	-
2		2	-
2		1	-
1		-	-
2		1	-
-		-	-

表 11-1 辦理調解

年別	刑事結案件數			
	妨害婚姻及家庭		妨害風化	
	成立	不成立	成立	不成立
民國100年 2011	2	3	2	4
民國101年 2012	-	1	-	-
民國102年 2013	-	-	1	1
民國103年 2014	-	2	-	1
民國104年 2015	1	1	-	1
民國105年 2016	1	-	-	-
民國106年 2017	-	-	-	-
民國107年 2018	-	-	-	-
民國108年 2019	-	-	-	-
民國109年 2020	-	-	-	-
民國110年 2021	-	-	2	2

業務概況(續完)

單位：件

刑事結案件數			
妨害自由名譽信用及秘密		其他	
成立	不成立	成立	不成立
2	3	62	16
2	2	1	1
1	2	2	3
5	2	1	3
1	2	2	4
6	5	84	58
5	5	80	54
3	2	56	33
3	4	56	54
2	4	54	33
6	1	14	8

表 11-2 調解委員

年底別	委員 總人數	性別		年齡				教育程度			
		男	女	未滿 40歲	40-50歲 未滿	50-60歲 未滿	60歲 以上	大專 以上	高中 (職)	國中	國小
民國100年 2011	11	7	4	-	-	4	7	9	2	-	-
民國101年 2012	11	7	4	-	-	4	7	9	2	-	-
民國102年 2013	11	7	4	-	-	4	7	9	2	-	-
民國103年 2014	10	6	4	-	-	3	7	8	2	-	-
民國104年 2015	11	7	4	-	1	3	7	10	1	-	-
民國105年 2016	11	7	4	-	1	3	7	10	1	-	-
民國106年 2017	11	7	4	-	-	2	9	10	1	-	-
民國107年 2018	11	7	4	-	-	2	9	10	1	-	-
民國108年 2019	11	7	4	-	-	2	9	10	1	-	-
民國109年 2020	11	7	4	-	-	2	9	10	1	-	-
民國110年 2021	11	7	4	-	-	1	10	10	1	-	-

資料來源：本所民政課。

## 會組織概況

單位：人

行業				服務公職		委員年資			
農、林、 漁、牧業	製造業、 水電、 燃氣業及 營造業	商業	服務業及 其他	服務公職		未滿4年	4-未滿8年	8-未滿16 年	16年以上
				曾任公職	未曾任 公職				
-	-	5	6	4	7	4	4	3	-
-	-	5	6	3	8	1	3	6	1
-	-	2	9	3	8	1	3	6	1
-	-	2	8	3	7	1	2	6	1
-	-	1	10	5	6	2	4	4	1
-	-	1	10	5	6	2	1	7	1
-	-	1	10	5	6	2	1	7	1
-	-	1	10	5	6	2	1	6	2
-	-	-	11	5	6	-	2	6	3
-	-	-	11	5	6	-	2	6	3
-	-	-	11	5	6	-	2	4	5

表 11-3 神壇、寺廟、

年底及里別	道教	佛教	理教	軒轅教	天帝教	一貫道	天德聖教	儒教
民國100年 2011	18	3	-	-	-	-	-	-
民國101年 2012	18	3	-	-	-	-	-	-
民國102年 2013	18	3	-	-	-	-	-	-
民國103年 2014	18	3	-	-	-	-	-	-
民國104年 2015	18	3	-	-	-	-	-	-
民國105年 2016	17	3	-	-	-	-	-	-
民國106年 2017	18	3	-	-	-	-	-	-
民國107年 2018	18	3	-	-	-	-	-	1
民國108年 2019	18	3	-	-	-	-	-	1
民國109年 2020	18	3	-	-	-	-	-	1
民國110年 2021	18	4	-	-	-	-	-	-
博仁里	-	-	-	-	-	-	-	-
苓洲里	-	1	-	-	-	-	-	-
苓昇里	-	-	-	-	-	-	-	-
苓中里	3	-	-	-	-	-	-	-
苓雅里	-	-	-	-	-	-	-	-
苓東里	-	-	-	-	-	-	-	-
城北里	-	-	-	-	-	-	-	-
城西里	-	-	-	-	-	-	-	-
城東里	1	-	-	-	-	-	-	-
意誠里	1	-	-	-	-	-	-	-
鼓中里	-	-	-	-	-	-	-	-
田西里	1	-	-	-	-	-	-	-
人和里	-	-	-	-	-	-	-	-
仁政里	-	-	-	-	-	-	-	-
廣澤里	-	-	-	-	-	-	-	-
美田里	-	-	-	-	-	-	-	-
華堂里	-	-	-	-	-	-	-	-
日中里	1	-	-	-	-	-	-	-
普照里	-	-	-	-	-	-	-	-

料來源：本所民政課。

財團法人寺廟一覽表

單位：所

亥子道	彌勒大道	中華聖教	宇宙彌勒 皇教	先天救教	黃中	玄門真宗	天道	其他
-	-	-	-	-	-	-	-	-
-	-	-	-	-	-	-	-	-
-	-	-	-	-	-	-	-	-
-	-	-	-	-	-	-	-	-
-	-	-	-	-	-	-	-	-
-	-	-	-	-	-	-	-	-
-	-	-	-	-	-	-	-	-
-	-	-	-	-	-	-	-	-
-	-	-	-	-	-	-	-	-
-	-	-	-	-	-	-	-	-
-	-	-	-	-	-	-	-	-
-	-	-	-	-	-	-	-	-
-	-	-	-	-	-	-	-	-
-	-	-	-	-	-	-	-	-
-	-	-	-	-	-	-	-	-
-	-	-	-	-	-	-	-	-
-	-	-	-	-	-	-	-	-
-	-	-	-	-	-	-	-	-
-	-	-	-	-	-	-	-	-
-	-	-	-	-	-	-	-	-
-	-	-	-	-	-	-	-	-
-	-	-	-	-	-	-	-	-
-	-	-	-	-	-	-	-	-
-	-	-	-	-	-	-	-	-
-	-	-	-	-	-	-	-	-
-	-	-	-	-	-	-	-	-
-	-	-	-	-	-	-	-	-
-	-	-	-	-	-	-	-	-
-	-	-	-	-	-	-	-	-
-	-	-	-	-	-	-	-	-
-	-	-	-	-	-	-	-	-
-	-	-	-	-	-	-	-	-
-	-	-	-	-	-	-	-	-
-	-	-	-	-	-	-	-	-
-	-	-	-	-	-	-	-	-
-	-	-	-	-	-	-	-	-
-	-	-	-	-	-	-	-	-
-	-	-	-	-	-	-	-	-



表 11-3 神壇、寺廟、

年底及里別	道教	佛教	理教	軒轅教	天帝教	一貫道	天德聖教	儒教
和煦里	-	-	-	-	-	-	-	-
晴朗里	-	-	-	-	-	-	-	-
普天里	-	-	-	-	-	-	-	-
林富里	-	-	-	-	-	-	-	-
林園里	1	-	-	-	-	-	-	-
林安里	1	-	-	-	-	-	-	-
光華里	1	-	-	-	-	-	-	-
林興里	-	-	-	-	-	-	-	-
林華里	-	-	-	-	-	-	-	-
林西里	-	-	-	-	-	-	-	-
林中里	1	-	-	-	-	-	-	-
林泉里	1	-	-	-	-	-	-	-
林南里	-	-	-	-	-	-	-	-
中正里	-	-	-	-	-	-	-	-
尚義里	-	1	-	-	-	-	-	-
同慶里	-	-	-	-	-	-	-	-
凱旋里	1	-	-	-	-	-	-	-
安祥里	-	-	-	-	-	-	-	-
奏捷里	-	-	-	-	-	-	-	-
福壽里	-	-	-	-	-	-	-	-
福南里	1	-	-	-	-	-	-	-
五權里	-	-	-	-	-	-	-	-
民主里	1	-	-	-	-	-	-	-
林德里	-	-	-	-	-	-	-	-
林貴里	-	-	-	-	-	-	-	-
林榮里	-	-	-	-	-	-	-	-
英明里	-	-	-	-	-	-	-	-
林靖里	-	1	-	-	-	-	-	-
朝陽里	-	-	-	-	-	-	-	-
福隆里	-	-	-	-	-	-	-	-
福祥里	-	-	-	-	-	-	-	-
福海里	-	-	-	-	-	-	-	-

財團法人寺廟一覽表(續1)

單位：所

亥子道	彌勒大道	中華聖教	宇宙彌勒皇教	先天救教	黃中	玄門真宗	天道	其他
-	-	-	-	-	-	-	-	-
-	-	-	-	-	-	-	-	-
-	-	-	-	-	-	-	-	-
-	-	-	-	-	-	-	-	-
-	-	-	-	-	-	-	-	-
-	-	-	-	-	-	-	-	-
-	-	-	-	-	-	-	-	-
-	-	-	-	-	-	-	-	-
-	-	-	-	-	-	-	-	-
-	-	-	-	-	-	-	-	-
-	-	-	-	-	-	-	-	-
-	-	-	-	-	-	-	-	-
-	-	-	-	-	-	-	-	-
-	-	-	-	-	-	-	-	-
-	-	-	-	-	-	-	-	-
-	-	-	-	-	-	-	-	-
-	-	-	-	-	-	-	-	-
-	-	-	-	-	-	-	-	-
-	-	-	-	-	-	-	-	-
-	-	-	-	-	-	-	-	-
-	-	-	-	-	-	-	-	-
-	-	-	-	-	-	-	-	-
-	-	-	-	-	-	-	-	-
-	-	-	-	-	-	-	-	-
-	-	-	-	-	-	-	-	-
-	-	-	-	-	-	-	-	-
-	-	-	-	-	-	-	-	-
-	-	-	-	-	-	-	-	-
-	-	-	-	-	-	-	-	-
-	-	-	-	-	-	-	-	-
-	-	-	-	-	-	-	-	-
-	-	-	-	-	-	-	-	-
-	-	-	-	-	-	-	-	-

表 11-3 神壇、寺廟、

年底及里別	道教	佛教	理教	軒轅教	天帝教	一貫道	天德聖教	儒教
福康里	-	-	-	-	-	-	-	-
福人里	-	-	-	-	-	-	-	-
福地里	-	-	-	-	-	-	-	-
福居里	-	-	-	-	-	-	-	-
福東里	1	-	-	-	-	-	-	-
福西里	-	-	-	-	-	-	-	-
永康里	-	-	-	-	-	-	-	-
正文里	-	-	-	-	-	-	-	-
正言里	-	-	-	-	-	-	-	-
正大里	1	1	-	-	-	-	-	-
五福里	-	-	-	-	-	-	-	-
正心里	-	-	-	-	-	-	-	-
正道里	-	-	-	-	-	-	-	-
正義里	-	-	-	-	-	-	-	-
正仁里	-	-	-	-	-	-	-	-
文昌里	-	-	-	-	-	-	-	-
建軍里	1	-	-	-	-	-	-	-
衛武里	-	-	-	-	-	-	-	-

# 財團法人寺廟一覽表(續完)

單位：所

亥子道	彌勒大道	中華聖教	宇宙彌勒 皇教	先天救教	黃中	玄門真宗	天道	其他
-	-	-	-	-	-	-	-	-
-	-	-	-	-	-	-	-	-
-	-	-	-	-	-	-	-	-
-	-	-	-	-	-	-	-	-
-	-	-	-	-	-	-	-	-
-	-	-	-	-	-	-	-	-
-	-	-	-	-	-	-	-	-
-	-	-	-	-	-	-	-	-
-	-	-	-	-	-	-	-	-
-	-	-	-	-	-	-	-	-
-	-	-	-	-	-	-	-	-
-	-	-	-	-	-	-	-	-
-	-	-	-	-	-	-	-	-
-	-	-	-	-	-	-	-	-
-	-	-	-	-	-	-	-	-
-	-	-	-	-	-	-	-	-
-	-	-	-	-	-	-	-	-
-	-	-	-	-	-	-	-	-
-	-	-	-	-	-	-	-	-
-	-	-	-	-	-	-	-	-
-	-	-	-	-	-	-	-	-
-	-	-	-	-	-	-	-	-

表 11-4 聚會所、財

年底及里別	聚會所、財團法人教會名稱	教別	負責人姓名
民國110年 2021			
普天里	財團法人中華基督教浸信宣道會武昌教會	基督教	郭俊豪
正言里	財團法人基督教豐盛教會	基督教	謝來興
普照里	財團法人高雄基督徒聚會	基督教	曾廣田
美田里	財團法人基督教改革宗長老會高雄信愛教會	基督教	呂安靜
正義里	財團法人中國回教協會高雄清真寺	回教	鄭慶生
林中里	財團法人高雄市中華基督教和平浸信會	基督教	蔡仁傑
普照里	財團法人基督教中華聖召會	基督教	詹夏圍
福隆里	財團法人基督教浸禮聖經教會高雄會幕堂	基督教	林發恩
人和里	財團法人高雄市苓雅基督教會	基督教	李勝德
民主里	財團法人中華道明會	天主教	李漢民
日中里	財團法人天主教會高雄教區	天主教	劉振忠
文昌里	財團法人基督教聖召會建國教會	基督教	洪金成
尚義里	財團法人基督教高雄聖經聖潔會	基督教	江佳宸
晴朗里	財團法人台灣基督全牧教會	基督教	趙繼剛
林富里	財團法人高雄基督教真愛教會	基督教	邱李真守
普照里	財團法人基督教天虹教會	基督教	林昆毅

資料來源：本所民政課。

## 團法人教會概況

地址	電話	建立日期
高雄市苓雅區普天里民權一路38號	3332345 # 111 0912-031-033	97.12.04
高雄市苓雅區正言里中正一路372號3樓之1	7235565 0929-866-200	87.11.24
高雄市苓雅區普照里復興二路7號3樓之1	0937-636780	97.12.04
高雄市苓雅區美田里林森二路87號12樓	2272722	97.12.04
高雄市苓雅區正義里建軍路11號	7496812	97.12.04
高雄市苓雅區林中里四維二路101號	7213680 7618842	97.12.04
高雄市苓雅區普照里民權一路11號3樓	7611870	97.12.04
高雄市苓雅區福隆里三多一路333號	8021111 # 2362 0920-047-720	97.12.04
高雄市苓雅區人和里中華四路234號	7410111 # 3112 0919-569-026	54.12.31
高雄市苓雅區民主里建國一路354號	2226747 # 323	97.10.12
高雄市苓雅區日中里四維三路125號	3310169 0911-606-200	45.04.25
高雄市苓雅區文昌里義勇路131號	7491011 0932-462-015	97.12.04
高雄市苓雅區尚義里中正二路139號6F-4	7912583	103.04.10
高雄市苓雅區晴朗里苓雅一路195號6樓	3313410	105.03.07
高雄市苓雅區林富里青年一路31號3樓	7211269	106.01.19
高雄市苓雅區普照里復興二路20號12樓之1	0919-592424	109.11.04

表 11-5 宗教團體興辦公益

年底及宗教別	醫療機構		文教機構				
	醫院數	診所數	大學數	專科學校數	中學數	職校數	小學數
民國100年 2011	2	-	1	-	4	-	2
民國101年 2012	2	-	1	-	4	-	2
民國102年 2013	2	-	1	-	4	-	2
民國103年 2014	1	-	1	-	4	-	2
民國104年 2015	1	-	1	-	4	-	2
民國105年 2016	1	-	1	-	4	-	2
民國106年 2017	1	-	1	-	4	-	2
民國107年 2018	2	-	-	-	1	-	-
民國108年 2019	2	-	-	-	1	-	-
民國109年 2020	2	-	-	-	-	-	-
民國110年 2021	2	-	-	-	1	-	-
佛教	-	-	-	-	-	-	-
道教	-	-	-	-	-	-	-
三一(夏)教	-	-	-	-	-	-	-
理教	-	-	-	-	-	-	-
一貫道	-	-	-	-	-	-	-
先天救教	-	-	-	-	-	-	-
天德聖教	-	-	-	-	-	-	-
軒轅教	-	-	-	-	-	-	-
天帝教	-	-	-	-	-	-	-
彌勒大道	-	-	-	-	-	-	-
天道	-	-	-	-	-	-	-
猶太教	-	-	-	-	-	-	-
天主教	1	-	-	-	1	-	-
基督教	1	-	-	-	-	-	-
伊斯蘭教	-	-	-	-	-	-	-
東正教	-	-	-	-	-	-	-

資料來源：本所民政課。

# 慈善及社會教化事業概況

單位：個

文教機構			公益慈善事業						
幼兒園數	圖書閱覽室數	其他	養老院數	身心殘障教養院數	青少年輔導院數	福利基金會數	學生宿舍處數	技藝研習處數	社會服務中心數
24	3	-	1	-	2	2	5	-	3
24	3	-	1	-	2	2	5	-	3
24	3	-	1	-	2	2	5	-	3
24	3	-	1	-	2	2	5	-	3
24	3	-	1	-	2	2	5	-	3
24	3	-	1	-	2	2	5	-	3
24	3	-	1	-	2	2	5	-	3
24	-	-	1	-	2	2	5	-	3
3	1	-	-	-	-	3	1	-	-
3	1	-	-	-	-	3	1	-	-
3	1	-	-	-	-	3	1	-	-
-	-	-	-	-	-	-	-	-	-
-	-	-	-	-	-	-	-	-	-
-	-	-	-	-	-	-	-	-	-
-	-	-	-	-	-	-	-	-	-
-	-	-	-	-	-	-	-	-	-
-	-	-	-	-	-	-	-	-	-
-	-	-	-	-	-	-	-	-	-
-	-	-	-	-	-	-	-	-	-
-	-	-	-	-	-	-	-	-	-
-	-	-	-	-	-	-	-	-	-
-	-	-	-	-	-	-	-	-	-
-	-	-	-	-	-	-	-	-	-
-	-	-	-	-	-	-	-	-	-
1	-	-	-	-	-	2	1	-	-
2	-	-	-	-	-	1	-	-	-
-	1	-	-	-	-	-	-	-	-
-	-	-	-	-	-	-	-	-	-



表 11-5 宗教團體興辦公益

年底及宗教別	醫療機構		文教機構				
	醫院數	診所數	大學數	專科學校數	中學數	職校數	小學數
摩門教	-	-	-	-	-	-	-
天理教	-	-	-	-	-	-	-
巴哈伊教	-	-	-	-	-	-	-
統一教	-	-	-	-	-	-	-
山達基	-	-	-	-	-	-	-
真光教團	-	-	-	-	-	-	-
其他	-	-	-	-	-	-	-

資料來源：本所民政課。

## 慈善及社會教化事業概況(續)

單位：個

文教機構			公益慈善事業						
幼兒園數	圖書 閱覽室數	其他	養老院數	身心殘障 教養院數	青少年輔 導院數	福利基金 會數	學生宿舍 處數	技藝研習 處數	社會服務 中心數
-	-	-	-	-	-	-	-	-	-
-	-	-	-	-	-	-	-	-	-
-	-	-	-	-	-	-	-	-	-
-	-	-	-	-	-	-	-	-	-
-	-	-	-	-	-	-	-	-	-
-	-	-	-	-	-	-	-	-	-
-	-	-	-	-	-	-	-	-	-

表 11-6 服兵役役男列級家屬

年底別	總計		生育補助金		喪葬補助金	
	件數(件)	金額(元)	件數(件)	金額(元)	件數(件)	金額(元)
民國100年 2011	33	77,880	-	-	1	25,000
民國101年 2012	20	31,462	-	-	-	-
民國102年 2013	46	88,568	-	-	-	-
民國103年 2014	48	85,792	-	-	1	25,000
民國104年 2015	26	52,845	-	-	1	25,000
民國105年 2016	73	88,454	-	-	-	-
民國106年 2017	33	34,612	-	-	-	-
民國107年 2018	14	17,873	-	-	-	-
民國108年 2019	10	10,095	-	-	-	-
民國109年 2020	14	15,647	-	-	-	-
民國110年 2021	1	300	-	-	-	-

資料來源：本所役政災防課。

## 各項慰、補助費發放統計

急難慰助金		健保補助費		醫療補助費	
件數(件)	金額(元)	件數(件)	金額(元)	件數(件)	金額(元)
-	-	11	8,982	21	43,898
-	-	-	-	20	31,462
-	-	6	11,794	40	76,774
-	-	1	2,996	46	57,796
-	-	1	1,498	24	26,347
-	-	17	23,766	56	64,688
-	-	5	5,777	28	28,835
-	-	3	4,905	11	12,968
-	-	1	2,025	9	8,070
-	-	2	2,247	12	13,400
-	-	-	-	1	300

表 11-7 服兵役役男列級家屬

年別	總計			戶數 (戶)
	戶數 (戶)	人口數 (人)	金額 (元)	
民國100年 2011	92	257	2,179,850	17
民國101年 2012	75	193	1,558,000	23
民國102年 2013	56	160	1,469,720	20
民國103年 2014	27	53	478,390	11
民國104年 2015	22	54	484,500	13
民國105年 2016	49	106	1,088,420	19
民國106年 2017	41	86	812,500	15
民國107年 2018	11	26	251,210	8
民國108年 2019	10	23	165,700	6
民國109年 2020	8	14	186,760	8
民國110年 2021	4	5	59,520	4

備註：役男83年次後僅服役四個月無三節之生活扶助金。

資料來源：本所役政災防課。

## 安家生活扶助費發放情形

一次安家費		生活扶助金		
人口數 (人)	金額 (元)	戶數 (戶)	人口數 (人)	金額 (元)
46	368,500	75	211	1,811,350
54	462,650	52	139	1,095,350
55	488,320	36	105	981,400
24	227,590	16	29	250,800
33	323,500	9	21	161,000
43	473,220	30	63	615,200
35	273,700	26	51	538,800
20	223,310	3	6	27,900
13	119,200	4	10	46,500
14	186,760	-	-	-
5	59,520	-	-	-

表 11-8 台電年度

年底別	合計	居民生活扶助及各項 節慶活動	辦理各項節能減碳 區里活動費
民國100年 2011			
核撥數	13,041,000	800,000	-
執行數	12,484,178	409,950	-
民國101年 2012			
核撥數	14,436,000	600,000	840,000
執行數	14,330,294	600,000	808,189
民國102年 2013			
核撥數	14,727,000	500,000	1,037,000
執行數	14,666,082	500,000	1,009,459
民國103年 2014			
核撥數	14,405,000	456,000	1,300,000
執行數	14,350,162	436,245	1,287,400
民國104年 2015			
核撥數	12,129,000	569,000	300,000
執行數	12,090,611	566,900	294,249
民國105年 2016			
核撥數	15,282,000	2,085,000	1,000,000
執行數	15,263,566	2,083,000	999,505
民國106年 2017			
核撥數	16,877,000	3,085,000	1,497,000
執行數	16,801,747	3,084,860	1,495,540
民國107年 2018			
核撥數	17,517,000	2,985,000	1,937,000
執行數	17,372,616	2,983,570	1,934,610

資料來源：本所會計室。

## 促協金執行情形表

單位：元

各里聯誼用電宣導活動	里長聯誼用電宣導活動	環境清潔維護、公共設施零星維護	基層(公共)建設及維護	捐助社區、民間團體公益活動
6,210,000	500,000	-	5,531,000	-
6,210,000	406,980	-	5,457,248	-
6,210,000	600,000	-	6,186,000	-
6,210,000	600,000	-	6,112,105	-
6,210,000	500,000	1,380,000	4,300,000	800,000
6,210,000	500,000	1,380,000	4,269,055	797,568
6,210,000	600,000	-	5,644,000	195,000
6,210,000	582,517	-	5,644,000	190,000
6,210,000	-	-	4,950,000	100,000
6,199,496	-	-	4,929,966	100,000
6,210,000	600,000	1,380,000	3,605,000	402,000
6,206,070	599,998	1,380,000	3,592,993	402,000
6,210,000	600,000	1,380,000	3,605,000	500,000
6,202,022	600,000	1,370,096	3,549,229	500,000
6,210,000	700,000	1,380,000	3,605,000	700,000
6,207,110	695,595	1,266,458	3,585,273	700,000



表 11-8 台電年度

年底別	合計	居民生活扶助及各項 節慶活動	辦理各項節能減碳 區里活動費
民國108年 2019			
核撥數	17,302,000	2,985,000	1,922,000
執行數	17,252,815	2,985,000	1,919,702
民國109年 2020			
核撥數	16,646,000	2,880,000	1,271,000
執行數	16,601,325	2,880,000	1,253,829
民國110年 2021			
核撥數	17,517,000	2,985,000	1,337,000
執行數	17,344,058	2,965,722	1,309,936

資料來源：本所會計室。

## 促協金執行情形表(續完)

單位：元

各里聯誼用電宣導活動	里長聯誼用電宣導活動	環境清潔維護、公共設施零星維護	基層(公共)建設及維護	捐助社區、民間團體公益活動
6,210,000	700,000	1,380,000	3,405,000	700,000
6,181,021	698,840	1,380,000	3,392,602	695,650
6,210,000	700,000	1,380,000	3,605,000	600,000
6,182,496	700,000	1,380,000	3,605,000	600,000
6,210,000	700,000	1,980,000	3,605,000	700,000
6,160,851	700,000	1,909,660	3,597,889	700,000