

中華民國 112 年

2023

高雄市苓雅區  
區政統計年報



高雄市苓雅區公所編印

中華民國113年8月

# 序言

苓雅區東與鳳山區為界，西臨高雄港，南接前鎮區，北與前金、新興、三民等區毗鄰，面積8.49278平方公里。全區計有69里、1238鄰、7萬4,282戶、人口數16萬3,838人，在高雄市素有「首善之區」的雅稱。本區在打狗時代為農漁兼俱的村落，原名為「苓仔寮」，又書為「綾仔寮」，因後人以其地名欠雅，而取名為「能雅」，日治時代，改為「連雅」，民國四十一年改稱「苓雅」，由苓仔寮、過田仔、林德管與五塊厝四個舊部落所組成，地形東西寬長，南北狹窄，成「如意」狀，位居全市幾何中心位置，不但人傑地靈，也是由舊部落轉型走向現代化社區最成功的區。本區過去曾出過幾位顯赫的人物，如高雄大家長陳啟川，鋼鐵大王唐榮、順和行的陳福謙，殖產先覺陳中和，榮祿大夫陳日翔等都是大家耳熟能詳、苓雅人引以為傲的代表人物。

區內的一級機關除市府大樓外，另有財政部國稅局、國軍英雄館、國軍高雄總醫院、民生醫院、凱旋及國內第一家市立中醫院；在教育機關與大型文教設施方面，區內有國立高雄師範大學、市立高雄特殊教育學校、高雄市文化中心、衛武營國家藝術文化中心、技擊館等社教場所，不僅帶動全區的文藝氣息，更帶動了苓雅區的繁榮。區中心點的文化中心，西南角的三多商圈，西邊的高雄港碼頭等蓬勃發展地區，是全市的精華商業區。未來，中正體育園區開發，以及高雄市大眾運輸輕軌持續興建，足茲彰顯苓雅區發展及轉型的優渥潛力。

區公所是政府最基層為民服務的行政組織，各項業務均與民眾日常生活息息相關，我們何其幸，能夠站在大高雄翻轉的契機上，為高雄民眾來貢獻心力，這是一份責任與使命，也是一份榮耀，所以我們會在歷任區長與里長先進所努力的成果下，繼續傾聽民意，群策群力，努力不懈，打造苓雅區成為一個宜居、宜商、宜樂的多元幸福城區。

統計為行政管理之重要工具，有關政策之制定、政務之推動、計

畫之研擬、公務之執行、績效之考評，皆有賴於完備且精準之統計為依歸，始可客觀、具體、詳盡反映施政之事實及結果。提供機關業務發揮效能，彰顯業務績效之確實性與精準度。綜此，本所秉承市政建設之需要，配合區政建設之執行，並彙編「區政統計年報」，內以統計表為主，輔以文字說明藉以顯現區政工作之概況，並以為政策之制定、政務之推動、計畫之研擬、公務之執行與績效之考評為重要參考依據及準則。

區長 鄭美華 謹識

中華民國113年8月

# 凡 例

- 一、本年報編印之目的，為提供本區基本概況資料及重要施政成果，以供各機關參考應用。
- 二、本年報所列資料係取自本所各課室暨市政府各局處編報之公務統計報表及中央各部會公布之調查結果報告資料，加以整理彙編。
- 三、本年報所列數字，以民國112年資料為主，主要為苓雅區資料，為便於長期時間數列之比較，以明瞭歷年施政情形，藉以觀往知來，亦將100年至112年之歷年資料併計刊列，至於本年數字若與以前年度各期有出入者，以本年度所列數字為準。
- 四、本年報計分土地、人口、行政組織、農林漁牧、工商業及區建設、金融財稅、教育文化、衛生、環境保護、社會福利、其他等11類表報。
- 五、本年報所列度量衡單位，一律採用公制，如有原非公制者，均經折算為公制，以資劃一，如有特殊情形而採用其他單位者，已分別予以註明。表內數字因尾數四捨五入，故部分總數與細數之間，或有未能吻合情事。
- 六、表內所稱年係指全年，年底係指該年十二月底，月係指全月，有特殊情形者稱年度或學年度等。
- 七、本年報各表內所用符號代表意義如下：
  - 「—」表示無數值或數值無統計。
  - 「--」表示數值無意義。
  - 「…」表示數字尚未發布
  - 「0」有數值不及半單位。
- 八、本年報由本所各課室提供相關資料，始克完成，至紉公誼，謹致謝忱，統計數字若有疏漏之處，敬請不吝指正。

# 目錄

頁次

## 壹、土地

1-1 區境界	1
1-2 實施三七五減租後佃農購買耕地面積與戶數	2
1-3 實施三七五減租成果	3
1-4 已登記土地面積	5
1-5 公告土地現值統計表	17
1-6 土地徵收面積	19
1-7 租佃委員會調解調處案件	21

## 貳、人口

2-1 現住戶數、人口密度及性比例	23
2-2 戶籍動態	31
2-3 現住人口之年齡分配	55
2-4 現住人口之年齡結構	73
2-5 15歲以上現住人口之教育程度—按年齡別分	79
2-6 現住人口之婚姻狀況—按年齡別分	91
2-7 現住人口之婚姻狀況—按里別分	95
2-8 現住原住民戶口數	107
2-9 新移民人口數	113

## 參、行政組織

3-1 區公所組織系統	117
3-2 區公所編製及現有員額	118
3-3 區公所員工按職等別及性別分	122
3-4 區公所現有職員數—按年齡分	126
3-5 區公所現有職員數—按教育程度分	130
3-6 里長選舉概況	132
3-7 鄰長遴聘概況	135
3-8 鄰長異動概況	138

## 肆、農林漁牧

4-1 耕地面積·····	144
---------------	-----

## 伍、工商業及區建設

5-1 營運中工廠家數·····	146
------------------	-----

5-2 自來水供水普及率·····	150
-------------------	-----

## 陸、金融財稅

6-1 歲入預決算—按來源別分·····	152
----------------------	-----

6-2 歲出預決算—按政事別分·····	156
----------------------	-----

6-3 區公所經費預算數額—按工作計畫別分·····	164
----------------------------	-----

6-4 區公所經費預算數額—按用途別科目分·····	168
----------------------------	-----

## 柒、教育文化

7-1 境內國民中學概況·····	172
-------------------	-----

7-2 境內國民小學概況·····	174
-------------------	-----

## 捌、衛生

8-1 醫療機構及其他醫事機構開（執）業醫事人員數·····	178
--------------------------------	-----

8-2 公私立醫療機構數及病床數·····	182
-----------------------	-----

8-3 藥商家數·····	184
---------------	-----

## 玖、環境保護

9-1 改善市容查報有關案件執行情形·····	186
-------------------------	-----

9-2 維護市容查報案件辦理情形·····	188
-----------------------	-----

## 拾、社會福利

10-1 推行社區發展工作成果·····	189
----------------------	-----

10-2 社區發展協會會員人數·····	197
----------------------	-----

10-3 社會福利及救濟概況·····	200
---------------------	-----

10-4 遭受災害救助情形.....	204
10-5 辦理急難救助概況.....	208
10-6 低收入戶人口.....	210
10-7 身心障礙人口一覽表.....	215
10-8 區公所全民健保第一、五、六類保險對象統計.....	221

## 拾壹、其他

11-1 辦理調解業務概況.....	223
11-2 調解委員會組織概況.....	231
11-3 神壇、寺廟、財團法人寺廟一覽表.....	233
11-4 聚會所、財團法教會概況.....	239
11-5 宗教團體興辦公益慈善及社會教化事業概況.....	241
11-6 服兵役役男列級家屬各項慰、補助費發放情形.....	245
11-7 服兵役役男列級家屬安家生活扶助費發放情形.....	247
11-8 台電年度促協金執行情形表.....	249

表 1-1 區境界

方位別	地點	經緯度			
		度	分	秒	
中心地點	林泉里	東經	120	19	11
		北緯	22	37	22
極東	衛武里	東經	120	20	43
		北緯	22	37	35
極西	苓東里	東經	120	17	24
		北緯	22	36	43
極南	英明里	東經	120	19	34
		北緯	22	36	43
極北	民主里	東經	120	19	03
		北緯	22	38	18

資料來源：本所民政課與經建課(高雄市行動地籍圖資定位系統)。



表 1-2 實施三七五減租後承租人承買耕地面積及人數

年別	面積（公頃）				戶數（戶）
	合計	田	旱	其他	
民國100年 2011	-	-	-	-	-
民國101年 2012	-	-	-	-	-
民國102年 2013	-	-	-	-	-
民國103年 2014	-	-	-	-	-
民國104年 2015	-	-	-	-	-
民國105年 2016	-	-	-	-	-
民國106年 2017	-	-	-	-	-
民國107年 2018	-	-	-	-	-
民國108年 2019	-	-	-	-	-
民國109年 2020	-	-	-	-	-
年別	面積（公頃）		人數（戶）		
民國110年 2021	-		-		
民國111年 2022	-		-		
民國112年 2023	-		-		

資料來源：本所民政課。

表 1-3 實施三七

年底別	佃農戶數(戶)	土地筆數(筆)		租約件數(件)				
民國100年 2011	8	17		10				
民國101年 2012	8	17		10				
民國102年 2013	8	17		10				
民國103年 2014	8	17		10				
民國104年 2015	8	17		10				
民國105年 2016	7	9		9				
民國106年 2017	7	9		9				
民國107年 2018	7	9		9				
民國108年 2019	7	9		9				
民國109年 2020	7	9		9				
年底別	承租人人數(人)				出租人人數(人)			
	計	男	女	非自然人	計	男	女	非自然人
民國110年 2021	5	5	-	-	18	9	8	1
民國111年 2022	5	5	-	-	18	9	8	1
民國112年 2023	4	4	-	-	17	9	8	-

資料來源：本所民政課。

## 五減租成果

訂約面積 (公頃)			
合計	田	旱	其他
0.6870	0.0820	0.6050	-
0.6870	0.0820	0.6050	-
0.6870	0.0820	0.6050	-
0.6870	0.0820	0.6050	-
0.6870	0.0820	0.6050	-
0.6108	0.0058	0.6050	-
0.6108	0.0058	0.6050	-
0.6108	0.0058	0.6050	-
0.6108	0.0058	0.6050	-
0.6108	0.0058	0.6050	-
0.6108	0.0058	0.6050	-
土地筆數 (筆)	租約件數 (件)	租約面積(公頃)	
5	6	0.3680	
5	6	0.3680	
3	5	0.3622	

表 1-4 已登記

年底別	土地權屬別	總計	非都市用地		
			合計	甲種 建築用地	乙種 建築用地
民國100年 2011	共計	<b>858.1269</b>	-	-	-
	公有	420.2927	-	-	-
	私有	425.3497	-	-	-
	公私共有	12.4845	-	-	-
民國101年 2012	共計	<b>858.1307</b>	-	-	-
	公有	422.2422	-	-	-
	私有	423.3061	-	-	-
	公私共有	12.5824	-	-	-
民國102年 2013	共計	<b>858.1220</b>	-	-	-
	公有	422.3858	-	-	-
	私有	423.4514	-	-	-
	公私共有	12.2848	-	-	-
民國103年 2014	共計	<b>858.1220</b>	-	-	-
	公有	422.1495	-	-	-
	私有	424.0335	-	-	-
	公私共有	11.9390	-	-	-
民國104年 2015	共計	<b>849.2872</b>	-	-	-
	公有	419.5272	-	-	-
	私有	417.9600	-	-	-
	公私共有	11.8000	-	-	-

資料來源：高雄市政府地政局。

# 土地面積

單位：公頃

## 非都市用地

丙種 建築用地	丁種 建築用地	農牧 用地	林業 用地	養殖 用地	鹽業 用地	礦業 用地
-	-	-	-	-	-	-
-	-	-	-	-	-	-
-	-	-	-	-	-	-
-	-	-	-	-	-	-
-	-	-	-	-	-	-
-	-	-	-	-	-	-
-	-	-	-	-	-	-
-	-	-	-	-	-	-
-	-	-	-	-	-	-
-	-	-	-	-	-	-
-	-	-	-	-	-	-
-	-	-	-	-	-	-
-	-	-	-	-	-	-
-	-	-	-	-	-	-
-	-	-	-	-	-	-
-	-	-	-	-	-	-
-	-	-	-	-	-	-
-	-	-	-	-	-	-
-	-	-	-	-	-	-
-	-	-	-	-	-	-
-	-	-	-	-	-	-
-	-	-	-	-	-	-
-	-	-	-	-	-	-
-	-	-	-	-	-	-
-	-	-	-	-	-	-
-	-	-	-	-	-	-
-	-	-	-	-	-	-
-	-	-	-	-	-	-
-	-	-	-	-	-	-

表 1-4 已登記

年底別	土地權屬別	非都市用地			
		窯業 用地	交通 用地	水利 用地	遊憩 用地
民國100年 2011	共計	-	-	-	-
	公有	-	-	-	-
	私有	-	-	-	-
	公私共有	-	-	-	-
民國101年 2012	共計	-	-	-	-
	公有	-	-	-	-
	私有	-	-	-	-
	公私共有	-	-	-	-
民國102年 2013	共計	-	-	-	-
	公有	-	-	-	-
	私有	-	-	-	-
	公私共有	-	-	-	-
民國103年 2014	共計	-	-	-	-
	公有	-	-	-	-
	私有	-	-	-	-
	公私共有	-	-	-	-
民國104年 2015	共計	-	-	-	-
	公有	-	-	-	-
	私有	-	-	-	-
	公私共有	-	-	-	-

# 土地面積(續1)

單位：公頃

非都市用地							都市土地及 其他
古蹟保存 用地	生態保護 用地	國土保安 用地	墳墓 用地	特定目的 事業用地	暫未編定 用地	其他 用地	
-	-	-	-	-	-	-	<b>858.1269</b>
-	-	-	-	-	-	-	420.2927
-	-	-	-	-	-	-	425.3497
-	-	-	-	-	-	-	12.4845
-	-	-	-	-	-	-	<b>858.1307</b>
-	-	-	-	-	-	-	422.2422
-	-	-	-	-	-	-	423.3061
-	-	-	-	-	-	-	12.5824
-	-	-	-	-	-	-	<b>858.1220</b>
-	-	-	-	-	-	-	422.3858
-	-	-	-	-	-	-	423.4514
-	-	-	-	-	-	-	12.2848
-	-	-	-	-	-	-	<b>858.1220</b>
-	-	-	-	-	-	-	422.1495
-	-	-	-	-	-	-	424.0335
-	-	-	-	-	-	-	11.9390
-	-	-	-	-	-	-	<b>849.2872</b>
-	-	-	-	-	-	-	419.5272
-	-	-	-	-	-	-	417.9600
-	-	-	-	-	-	-	11.8000

表 1-4 已登記

年底別	土地權屬別	總計	非都市用地		
			合計	甲種 建築用地	乙種 建築用地
民國105年 2016	共計	<b>849.2568</b>	-	-	-
	公有	419.3683	-	-	-
	私有	418.0839	-	-	-
	公私共有	11.8046	-	-	-
民國106年 2017	共計	<b>849.2824</b>	-	-	-
	公有	419.0725	-	-	-
	私有	418.3252	-	-	-
	公私共有	11.8847	-	-	-
民國107年 2018	共計	<b>849.2817</b>	-	-	-
	公有	418.9266	-	-	-
	私有	418.2829	-	-	-
	公私共有	12.0722	-	-	-
民國108年 2019	共計	<b>849.2780</b>	-	-	-
	公有	419.6154	-	-	-
	私有	418.2233	-	-	-
	公私共有	11.4393	-	-	-
民國109年 2020	共計	<b>849.1445</b>	-	-	-
	公有	421.4825	-	-	-
	私有	414.9692	-	-	-
	公私共有	12.6928	-	-	-





表 1-4 已登記

年底別	土地權屬別	非都市用地			
		窯業 用地	交通 用地	水利 用地	遊憩 用地
民國105年 2016	共計	-	-	-	-
	公有	-	-	-	-
	私有	-	-	-	-
	公私共有	-	-	-	-
民國106年 2017	共計	-	-	-	-
	公有	-	-	-	-
	私有	-	-	-	-
	公私共有	-	-	-	-
民國107年 2018	共計	-	-	-	-
	公有	-	-	-	-
	私有	-	-	-	-
	公私共有	-	-	-	-
民國108年 2019	共計	-	-	-	-
	公有	-	-	-	-
	私有	-	-	-	-
	公私共有	-	-	-	-
民國109年 2020	共計	-	-	-	-
	公有	-	-	-	-
	私有	-	-	-	-
	公私共有	-	-	-	-

### 土地面積(續3)

單位：公頃

非都市用地							都市土地及 其他
古蹟保存 用地	生態保護 用地	國土保安 用地	墳墓 用地	特定目的 事業用地	暫未編定 用地	其他 用地	
-	-	-	-	-	-	-	<b>849.2568</b>
-	-	-	-	-	-	-	419.3683
-	-	-	-	-	-	-	418.0839
-	-	-	-	-	-	-	11.8046
-	-	-	-	-	-	-	<b>849.2824</b>
-	-	-	-	-	-	-	419.0725
-	-	-	-	-	-	-	418.3252
-	-	-	-	-	-	-	11.8847
-	-	-	-	-	-	-	<b>849.2817</b>
-	-	-	-	-	-	-	418.9266
-	-	-	-	-	-	-	418.2829
-	-	-	-	-	-	-	12.0722
-	-	-	-	-	-	-	<b>849.2780</b>
-	-	-	-	-	-	-	419.6154
-	-	-	-	-	-	-	418.2233
-	-	-	-	-	-	-	11.4393
-	-	-	-	-	-	-	<b>849.1445</b>
-	-	-	-	-	-	-	421.4825
-	-	-	-	-	-	-	414.9692
-	-	-	-	-	-	-	12.6928

表 1-4 已登記

年底別	土地權屬別	總計	非都市用地		
			合計	甲種 建築用地	乙種 建築用地
民國110年 2021	共計	<b>849.2780</b>	-	-	-
	公有	421.6069	-	-	-
	私有	415.2951	-	-	-
	公私共有	12.3760	-	-	-
民國111年 2022	共計	<b>849.2782</b>	-	-	-
	公有	421.3531	-	-	-
	私有	415.8699	-	-	-
	公私共有	12.0552	-	-	-
民國112年 2023	共計	<b>849.2778</b>	-	-	-
	公有	421.3565	-	-	-
	私有	415.8805	-	-	-
	公私共有	12.0408	-	-	-

## 土地面積 (續4)

單位：公頃

### 非都市用地

丙種 建築用地	丁種 建築用地	農牧 用地	林業 用地	養殖 用地	鹽業 用地	礦業 用地
-	-	-	-	-	-	-
-	-	-	-	-	-	-
-	-	-	-	-	-	-
-	-	-	-	-	-	-
-	-	-	-	-	-	-
-	-	-	-	-	-	-
-	-	-	-	-	-	-
-	-	-	-	-	-	-
-	-	-	-	-	-	-
-	-	-	-	-	-	-
-	-	-	-	-	-	-
-	-	-	-	-	-	-
-	-	-	-	-	-	-

表 1-4 已登記

年底別	土地權屬別	非都市用地			
		窯業 用地	交通 用地	水利 用地	遊憩 用地
民國110年 2021	共計	-	-	-	-
	公有	-	-	-	-
	私有	-	-	-	-
	公私共有	-	-	-	-
民國111年 2022	共計	-	-	-	-
	公有	-	-	-	-
	私有	-	-	-	-
	公私共有	-	-	-	-
民國112年 2023	共計	-	-	-	-
	公有	-	-	-	-
	私有	-	-	-	-
	公私共有	-	-	-	-

## 土地面積(續完)

單位：公頃

非都市用地							都市土地及 其他
古蹟保存 用地	生態保護 用地	國土保安 用地	墳墓 用地	特定目的 事業用地	暫未編定 用地	其他 用地	
-	-	-	-	-	-	-	<b>849.2780</b>
-	-	-	-	-	-	-	421.6069
-	-	-	-	-	-	-	415.2951
-	-	-	-	-	-	-	12.3760
-	-	-	-	-	-	-	<b>849.2782</b>
-	-	-	-	-	-	-	421.3531
-	-	-	-	-	-	-	415.8699
-	-	-	-	-	-	-	12.0552
-	-	-	-	-	-	-	<b>849.2778</b>
-	-	-	-	-	-	-	421.3565
-	-	-	-	-	-	-	415.8805
-	-	-	-	-	-	-	12.0408

表 1-5 公告土

年別	總計			公有		
	筆數	面積	公告土地 現值總額	筆數	面積	公告土地 現值總額
民國100年 2011	47,172	858.1264	539,101,344	7,073	420.0708	267,169,416
民國101年 2012	47,187	858.1269	552,534,779	7,136	420.2927	274,425,787
民國102年 2013	47,121	858.1307	576,131,880	7,085	422.2422	288,842,603
民國103年 2014	47,245	858.1220	620,016,181	7,167	422.3858	312,124,885
民國104年 2015	47,231	858.1220	702,771,362	7,192	422.1495	353,770,447
民國105年 2016	46,722	849.2871	749,013,410	7,119	419.5272	374,828,527
民國106年 2017	46,683	849.2835	754,121,232	7,157	419.3683	376,572,949
民國107年 2018	46,683	849.2825	751,449,239	7,166	419.0726	373,820,048
民國108年 2019	46,587	849.2817	755,359,361	7,157	418.9266	375,159,066
民國109年 2020	46,539	849.2780	756,898,971	7,168	419.6154	376,132,975
民國110年 2021	46,494	849.2780	763,338,336	7,298	421.6069	380,044,392
民國111年 2022	46,486	849.2780	778,193,042	7,350	421.6069	386,761,139
民國112年 2023	46,436	849.2782	806,382,206	7,370	421.3531	399,102,963

資料來源：高雄市政府地政局。



# 地現值統計表

單位：公頃、千元

私有			公私共有		
筆數	面積	公告土地 現值總額	筆數	面積	公告土地 現值總額
39,738	425.4052	263,687,184	361	12.6504	8,244,744
39,674	425.3497	269,873,002	377	12.4845	8,235,990
39,653	423.3061	278,710,842	383	12.5824	8,578,435
39,691	423.4514	298,787,496	387	12.2848	9,103,800
39,645	424.0335	338,796,433	394	11.9390	10,204,482
39,216	417.9600	363,179,508	387	11.7999	11,005,375
39,135	418.1106	366,269,683	391	11.8046	11,278,600
39,116	418.3252	366,325,978	401	11.8847	11,303,213
39,016	418.2829	368,681,923	414	12.0723	11,518,372
38,957	418.2233	369,572,703	414	11.4393	11,193,293
38,777	415.2951	370,718,470	419	12.3760	12,575,474
38,719	415.2951	378,663,742	417	12.3760	12,768,161
38,642	415.8699	394,181,238	424	12.0552	13,098,005

表 1-6 土地

年別	徵收筆數	徵收面積(公頃)					
		合計	國防事業	交通事業	公用事業	水利事業	公共衛生及環境保護
民國100年 2011	-	-	-	-	-	-	-
民國101年 2012	-	-	-	-	-	-	-
民國102年 2013	-	-	-	-	-	-	-
民國103年 2014	-	-	-	-	-	-	-
民國104年 2015	-	-	-	-	-	-	-
民國105年 2016	-	-	-	-	-	-	-
民國106年 2017	-	-	-	-	-	-	-
民國107年 2018	-	-	-	-	-	-	-
民國108年 2019	-	-	-	-	-	-	-
民國109年 2020	-	-	-	-	-	-	-
民國110年 2021	-	-	-	-	-	-	-
民國111年 2022	-	-	-	-	-	-	-
民國112年 2023	-	-	-	-	-	-	-

資料來源：高雄市政府地政局。



表 1-7 租佃委員會

年底別	總計		短欠租佃		災歉減免佃租		繳租折算糾紛		正產副產糾紛	
	成立	不成立	成立	不成立	成立	不成立	成立	不成立	成立	不成立
民國100年 2011	-	-	-	-	-	-	-	-	-	-
民國101年 2012	-	-	-	-	-	-	-	-	-	-
民國102年 2013	-	-	-	-	-	-	-	-	-	-
民國103年 2014	-	-	-	-	-	-	-	-	-	-
民國104年 2015	-	-	-	-	-	-	-	-	-	-
民國105年 2016	-	-	-	-	-	-	-	-	-	-
民國106年 2017	-	-	-	-	-	-	-	-	-	-
民國107年 2018	-	-	-	-	-	-	-	-	-	-
民國108年 2019	-	-	-	-	-	-	-	-	-	-
民國109年 2020	-	-	-	-	-	-	-	-	-	-
年底別	總計		租額糾紛		災歉減免地租		繳租折算糾紛		正產副產糾紛	
	成立	不成立	成立	不成立	成立	不成立	成立	不成立	成立	不成立
民國110年 2021	-	-	-	-	-	-	-	-	-	-
民國111年 2022	-	-	-	-	-	-	-	-	-	-
民國112年 2023	-	-	-	-	-	-	-	-	-	-

資料來源：本所民政課。

# 調解調處案件

單位:件

租期糾紛		耕地面積糾紛		地目等則變更糾紛		田寮或基地租佃糾紛		減租條例第十六條糾紛		其他	
成立	不成立	成立	不成立	成立	不成立	成立	不成立	成立	不成立	成立	不成立
-	-	-	-	-	-	-	-	-	-	-	-
-	-	-	-	-	-	-	-	-	-	-	-
-	-	-	-	-	-	-	-	-	-	-	-
-	-	-	-	-	-	-	-	-	-	-	-
-	-	-	-	-	-	-	-	-	-	-	-
-	-	-	-	-	-	-	-	-	-	-	-
-	-	-	-	-	-	-	-	-	-	-	-
-	-	-	-	-	-	-	-	-	-	-	-
-	-	-	-	-	-	-	-	-	-	-	-
-	-	-	-	-	-	-	-	-	-	-	-
-	-	-	-	-	-	-	-	-	-	-	-
-	-	-	-	-	-	-	-	-	-	-	-

租期糾紛		租約面積糾紛		地目等則變更糾紛		田寮或基地租佃糾紛		減租條例第16條糾紛		其他	
成立	不成立	成立	不成立	成立	不成立	成立	不成立	成立	不成立	成立	不成立
-	-	-	-	-	-	-	-	-	-	-	-
-	-	-	-	-	-	-	-	-	-	-	-
-	-	-	-	-	-	-	-	-	-	-	-

表 2-1 現住戶數、

年底別及里別	面積 (平方公里)	村里數	鄰數	戶數
				(戶)
民國100年 2011	8.1522	69	1,248	72,018
民國101年 2012	8.1522	69	1,248	72,166
民國102年 2013	8.1522	69	1,248	72,273
民國103年 2014	8.1522	69	1,248	72,170
民國104年 2015	8.1522	69	1,240	72,263
民國105年 2016	8.1522	69	1,240	72,227
民國106年 2017	8.1522	69	1,240	72,188
民國107年 2018	8.1522	69	1,240	72,286
民國108年 2019	8.1522	69	1,240	72,704
民國109年 2020	8.1522	69	1,240	73,114
民國110年 2021	8.1522	69	1,240	73,161
民國111年 2022	8.1522	69	1,240	73,306
民國112年 2023	8.1522	69	1,237	74,282
博仁里	0.0525	1	6	343
苓洲里	0.0904	1	14	879
苓昇里	0.0812	1	13	567
苓中里	0.0752	1	10	828
苓雅里	0.0731	1	7	766
苓東里	0.2416	1	11	715

資料來源：高雄市苓雅區戶政事務所。

## 人口密度及性比例

現住戶口			戶量 (人/戶)	人口密度 (人/平方公里)	性比例 (每百女子 所當男子數)
人口數(人)					
合計	男	女			
181,717	88,271	93,446	2.52	22,290.55	94.46
179,512	87,073	92,439	2.49	22,020.07	94.20
177,716	86,060	91,656	2.46	21,799.76	93.89
175,854	85,047	90,807	2.44	21,571.35	93.66
174,515	84,324	90,191	2.41	21,407.10	93.49
172,895	83,431	89,464	2.39	21,208.39	93.26
171,033	82,375	88,658	2.37	20,979.98	92.91
169,648	81,449	88,199	2.35	20,810.09	92.35
168,825	80,987	87,838	2.32	20,709.13	92.20
167,280	80,039	87,241	2.29	20,519.61	91.74
164,572	78,678	85,894	2.25	20,187.43	91.60
162,642	77,439	85,203	2.22	19,950.69	90.89
163,838	77,829	86,009	2.21	20,097.40	90.49
688	318	370	2.01	13,104.76	85.95
1,664	759	905	1.89	18,407.08	83.87
1,226	606	620	2.16	15,098.52	97.74
1,729	802	927	2.09	22,992.02	86.52
1,532	688	844	2.00	20,957.59	81.52
1,469	695	774	2.05	6,080.30	89.79

表 2-1 現住戶數、

年底別及里別	面積 (平方公里)	村里數	鄰數	戶數 (戶)
城北里	0.0689	1	13	869
城西里	0.0660	1	7	239
城東里	0.0924	1	14	1,041
意誠里	0.1045	1	19	2,231
鼓中里	0.0554	1	10	444
田西里	0.0532	1	15	704
人和里	0.0846	1	18	926
仁政里	0.0895	1	15	643
廣澤里	0.0919	1	23	797
美田里	0.0781	1	19	554
華堂里	0.1242	1	25	1,524
日中里	0.1086	1	22	1,042
普照里	0.1398	1	29	1,609
和煦里	0.0924	1	20	924
晴朗里	0.1059	1	9	1,808
普天里	0.1264	1	21	1,825
林富里	0.1293	1	13	1,173
林圍里	0.0648	1	16	1,139
林安里	0.0673	1	13	862
光華里	0.0672	1	10	314



## 人口密度及性比例 (續1)

現住戶口			戶量 (人/戶)	人口密度 (人/平方公里)	性比例 (每百女子 所當男子數)
人口數(人)					
合計	男	女			
1,765	822	943	2.03	25,616.84	87.17
529	251	278	2.21	8,015.15	90.29
2,075	974	1,101	1.99	22,456.71	88.47
4,199	1,929	2,270	1.88	40,181.82	84.98
982	481	501	2.21	17,725.63	96.01
1,414	679	735	2.01	26,578.95	92.38
1,826	869	957	1.97	21,583.92	90.80
1,312	610	702	2.04	14,659.22	86.89
1,820	911	909	2.28	19,804.13	100.22
1,205	570	635	2.18	15,428.94	89.76
3,176	1,462	1,714	2.08	25,571.66	85.30
2,229	1,041	1,188	2.14	20,524.86	87.63
3,337	1,573	1,764	2.07	23,869.81	89.17
2,099	1,036	1,063	2.27	22,716.45	97.46
2,964	1,605	1,359	1.64	27,988.67	118.10
3,917	1,825	2,092	2.15	30,988.92	87.24
3,010	1,377	1,633	2.57	23,279.20	84.32
2,951	1,324	1,627	2.59	45,540.12	81.38
1,998	904	1,094	2.32	29,687.96	82.63
735	373	362	2.34	10,937.50	103.04

表 2-1 現住戶數、

年底別及里別	面積 (平方公里)	村里數	鄰數	戶數 (戶)
林興里	0.1078	1	18	620
林華里	0.1703	1	25	1,213
林西里	0.0908	1	16	753
林中里	0.088	1	24	1,325
林泉里	0.0505	1	16	959
林南里	0.1241	1	24	1,513
中正里	0.2209	1	22	1,427
尚義里	0.0745	1	18	889
同慶里	0.2398	1	13	1,141
凱旋里	0.0731	1	17	1,075
安祥里	0.1347	1	19	1,491
奏捷里	0.2203	1	15	716
福壽里	0.0652	1	20	612
福南里	0.0934	1	21	801
五權里	0.1425	1	16	1,104
民主里	0.4240	1	22	2,089
林德里	0.1437	1	20	880
林貴里	0.1321	1	11	852
林榮里	0.0898	1	30	1,790
英明里	0.0450	1	20	853
林靖里	0.1108	1	14	779

## 人口密度及性比例 (續2)

現住戶口			戶量 (人/戶)	人口密度 (人/平方公里)	性比例 (每百女子 所當男子數)
人口數(人)					
合計	男	女			
1,317	661	656	2.12	12,217.07	100.76
2,799	1,336	1,463	2.31	16,435.70	91.32
1,610	756	854	2.14	17,731.28	88.52
2,895	1,407	1,488	2.18	32,897.73	94.56
2,355	1,063	1,292	2.46	46,633.66	82.28
3,610	1,628	1,982	2.39	29,089.44	82.14
3,599	1,622	1,977	2.52	16,292.44	82.04
2,060	971	1,089	2.32	27,651.01	89.16
3,069	1,414	1,655	2.69	12,798.17	85.44
2,655	1,267	1,388	2.47	36,320.11	91.28
3,306	1,534	1,772	2.22	24,543.43	86.57
1,735	812	923	2.42	7,875.62	87.97
1,463	753	710	2.39	22,438.65	106.06
1,737	864	873	2.17	18,597.43	98.97
2,264	1,076	1,188	2.05	15,887.72	90.57
4,387	2,116	2,271	2.10	10,346.70	93.17
1,839	848	991	2.09	12,797.49	85.57
1,998	948	1,050	2.35	15,124.91	90.29
4,195	1,989	2,206	2.34	46,714.92	90.16
1,934	908	1,026	2.27	42,977.78	88.50
1,634	776	858	2.10	14,747.29	90.44

表 2-1 現住戶數、

年底別及里別	面積 (平方公里)	村里數	鄰數	戶數 (戶)
朝陽里	0.0570	1	15	635
福隆里	0.1407	1	25	1,389
福祥里	0.1416	1	12	595
福海里	0.0525	1	14	462
福康里	0.0863	1	20	846
福人里	0.075	1	22	902
福地里	0.0677	1	27	1,190
福居里	0.1248	1	35	1,138
福東里	0.2138	1	15	1,163
福西里	0.2094	1	16	911
永康里	0.159	1	16	1,025
正文里	0.0611	1	15	1,345
正言里	0.096	1	21	1,531
正大里	0.2652	1	25	2,621
五福里	0.1533	1	31	1,749
正心里	0.1352	1	26	1,686
正道里	0.1867	1	25	1,896
正義里	0.2987	1	15	1,045
正仁里	0.0723	1	15	1,146
文昌里	0.06	1	23	1,605
建軍里	0.132	1	12	826
衛武里	0.0982	1	19	928

人口密度及性比例 (續完)

現住戶口			戶量 (人/戶)	人口密度 (人/平方公里)	性比例 (每百女子 所當男子數)
人口數(人)					
合計	男	女			
1,476	687	789	2.32	25,894.74	87.07
2,978	1,465	1,513	2.14	21,165.60	96.83
1,331	677	654	2.24	9,399.72	103.52
1,061	510	551	2.30	20,209.52	92.56
1,915	953	962	2.26	22,190.03	99.06
2,081	1,023	1,058	2.31	27,746.67	96.69
2,698	1,335	1,363	2.27	39,852.29	97.95
2,721	1,378	1,343	2.39	21,802.88	102.61
2,722	1,286	1,436	2.34	12,731.52	89.55
1,952	917	1,035	2.14	9,321.87	88.60
2,185	1,078	1,107	2.13	13,742.14	97.38
2,716	1,273	1,443	2.02	44,451.72	88.22
3,081	1,431	1,650	2.01	32,093.75	86.73
5,580	2,556	3,024	2.13	21,040.72	84.52
3,726	1,790	1,936	2.13	24,305.28	92.46
3,667	1,755	1,912	2.17	27,122.78	91.79
4,377	2,013	2,364	2.31	23,444.03	85.15
2,603	1,328	1,275	2.49	8,714.43	104.16
2,622	1,264	1,358	2.29	36,265.56	93.08
3,919	1,850	2,069	2.44	65,316.67	89.42
2,140	1,060	1,080	2.59	16,212.12	98.15
1,975	967	1,008	2.13	20,112.02	95.93

表 2-2 戶籍

年別及里別	遷入人數				
	合計			自外國	新北市
	計	男	女		
民國100年度 2011	9,869	4,387	5,482	461	250
民國101年度 2012	9,608	4,308	5,300	455	295
民國102年度 2013	9,483	4,237	5,246	443	298
民國103年度 2014	9,019	3,970	5,049	403	250
民國104年度 2015	8,391	3,806	4,585	406	260
民國105年度 2016	7,641	3,415	4,226	396	246
民國106年度 2017	7,545	3,370	4,175	381	196
民國107年度 2018	7,765	3,421	4,344	378	246
民國108年度 2019	8,096	3,680	4,416	393	254
民國109年度 2020	7,963	3,566	4,397	169	219
民國110年度 2021	7,496	3,331	4,165	165	210
民國111年度 2022	9,313	4,159	5,154	1,721	264
民國112年度 2023	9,885	4,448	5,437	2,247	218
博仁里	37	14	23	12	-
苓洲里	129	59	70	40	3
苓昇里	59	25	34	23	-
苓中里	78	31	47	16	2
苓雅里	92	35	57	25	3
苓東里	84	32	52	23	1
城北里	120	55	65	41	2
城西里	19	9	10	-	1
城東里	182	76	106	40	6
意誠里	383	161	222	57	14
鼓中里	45	25	20	14	-
田西里	119	50	69	21	1
人和里	130	50	80	36	6
仁政里	75	36	39	27	2
廣澤里	109	51	58	29	1
美田里	72	43	29	29	2
華堂里	175	82	93	62	6

資料來源：高雄市苓雅區戶政事務所。

# 動態

單位：人、對、千分比

遷入人數							
自他省(市)							
臺北市	桃園市	臺中市	臺南市	臺灣省	福建省	其他省(市)	
218	-	182	410	1,256	29	-	-
249	-	166	366	1,280	21	-	-
278	-	173	383	1,252	29	-	-
267	-	172	331	1,207	39	-	-
235	93	155	319	1,080	36	-	-
256	109	150	279	832	43	-	-
255	95	175	329	904	33	-	-
237	108	140	297	900	36	-	-
271	138	158	299	923	61	-	-
249	131	151	311	906	33	-	-
225	131	135	274	819	27	-	-
193	143	151	249	913	27	-	-
221	148	152	278	951	35	-	-
1	1	-	1	4	-	-	-
4	2	-	2	12	-	-	-
2	3	-	5	2	-	-	-
4	5	1	4	12	-	-	-
-	1	10	4	9	-	-	-
2	-	1	2	10	-	-	-
3	1	1	1	3	-	-	-
-	1	4	-	3	-	-	-
8	2	5	3	12	1	-	-
12	5	8	10	53	2	-	-
3	-	-	-	6	2	-	-
2	2	-	3	11	-	-	-
5	-	6	5	16	1	-	-
1	3	1	3	10	2	-	-
1	-	4	1	16	-	-	-
2	-	1	1	7	-	-	-
1	3	-	7	15	1	-	-

表 2-2 戶籍

年別及里別	遷入人數			
	自本省他縣(市)	自本市 他區	初設戶籍	其他
民國100年度 2011	-	6,894	169	-
民國101年度 2012	-	6,642	133	1
民國102年度 2013	-	6,461	165	1
民國103年度 2014	-	6,196	143	11
民國104年度 2015	-	5,702	104	1
民國105年度 2016	-	5,202	126	2
民國106年度 2017	-	5,074	100	3
民國107年度 2018	-	5,297	125	1
民國108年度 2019	-	5,481	117	1
民國109年度 2020	-	5,696	98	-
民國110年度 2021	-	5,422	87	1
民國111年度 2022	-	5,545	107	-
民國112年度 2023	-	5,474	161	-
博仁里	-	17	1	-
苓洲里	-	62	4	-
苓昇里	-	24	-	-
苓中里	-	33	1	-
苓雅里	-	39	1	-
苓東里	-	44	1	-
城北里	-	63	5	-
城西里	-	9	1	-
城東里	-	101	4	-
意誠里	-	215	7	-
鼓中里	-	18	2	-
田西里	-	78	1	-
人和里	-	52	3	-
仁政里	-	24	2	-
廣澤里	-	55	2	-
美田里	-	29	1	-
華堂里	-	75	5	-



# 動態(續1)

單位：人、對、千分比

遷出人數					
合計			往外國	往他省(市)	
計	男	女		新北市	
11,926	5,505	6,421	591	408	
11,806	5,413	6,393	548	366	
11,227	5,181	6,046	533	362	
10,722	4,811	5,911	479	323	
9,544	4,367	5,177	485	280	
9,094	4,169	4,925	430	286	
9,029	4,146	4,883	446	244	
8,774	4,066	4,708	451	304	
8,494	3,859	4,635	434	308	
9,010	4,163	4,847	608	304	
9,653	4,321	5,332	1,733	266	
10,424	4,879	5,545	2,248	282	
7,794	3,589	4,205	202	256	
32	14	18	1	4	
74	33	41	7	3	
49	22	27	-	3	
51	26	25	2	3	
60	22	38	1	-	
55	27	28	2	1	
98	38	60	4	4	
41	13	28	-	3	
125	56	69	5	6	
272	126	146	4	10	
34	17	17	1	-	
76	38	38	-	5	
80	33	47	5	3	
57	25	32	3	2	
99	44	55	2	1	
39	18	21	1	3	
123	59	64	-	8	

表 2-2 戶籍

年別及里別	遷出人數				
	往他省(市)				
	臺北市	桃園市	臺中市	臺南市	臺灣省
民國100年度 2011	443	-	243	543	1,115
民國101年度 2012	461	-	223	468	1,250
民國102年度 2013	419	-	253	396	1,240
民國103年度 2014	431	-	281	399	1,229
民國104年度 2015	304	230	243	346	977
民國105年度 2016	310	201	224	325	902
民國106年度 2017	321	206	211	356	908
民國107年度 2018	299	184	257	331	871
民國108年度 2019	256	186	199	274	803
民國109年度 2020	265	161	222	323	829
民國110年度 2021	235	190	188	303	827
民國111年度 2022	241	142	211	315	1,000
民國112年度 2023	269	163	204	293	832
博仁里	2	-	1	3	6
苓洲里	6	-	-	2	7
苓昇里	-	2	3	3	2
苓中里	1	-	2	1	11
苓雅里	1	-	2	-	5
苓東里	3	-	1	1	8
城北里	4	6	3	4	7
城西里	-	-	1	-	7
城東里	6	3	5	1	12
意誠里	13	6	7	18	29
鼓中里	2	-	1	-	5
田西里	4	2	2	2	8
人和里	6	1	-	1	12
仁政里	6	-	2	1	3
廣澤里	3	1	1	1	6
美田里	1	-	2	1	1
華堂里	2	1	5	4	14

## 動態(續2)

單位：人、對、千分比

遷出人數						
往他省(市)		往本省他縣(市)	往本市 他區	廢止戶籍	其他	
福建省	其他省(市)					
67	-	-	8,509	6	1	
91	-	-	8,391	7	1	
74	-	-	7,948	2	-	
97	-	-	7,474	3	6	
53	-	-	6,622	2	2	
43	-	-	6,367	5	1	
51	-	-	6,280	5	1	
52	-	-	6,021	4	-	
40	-	-	5,990	3	1	
43	-	-	6,254	1	-	
36	-	-	5,873	1	1	
52	-	-	5,931	1	1	
36	-	-	5,537	2	-	
-	-	-	15	-	-	
-	-	-	49	-	-	
-	-	-	36	-	-	
1	-	-	30	-	-	
1	-	-	50	-	-	
-	-	-	39	-	-	
-	-	-	66	-	-	
-	-	-	30	-	-	
-	-	-	87	-	-	
3	-	-	182	-	-	
-	-	-	25	-	-	
-	-	-	53	-	-	
-	-	-	52	-	-	
-	-	-	40	-	-	
-	-	-	84	-	-	
-	-	-	30	-	-	
-	-	-	89	-	-	

表 2-2 戶籍

年別及里別	同一區內住址 變更人數		出生人數			死亡人數		
	遷入	遷出	合計	男	女	合計	男	女
民國100年度 2011	4,073	4,073	1,067	577	490	1,241	741	500
民國101年度 2012	3,963	3,963	1,241	642	599	1,248	735	513
民國102年度 2013	3,767	3,767	1,193	620	573	1,245	689	556
民國103年度 2014	3,840	3,840	1,197	606	591	1,356	778	578
民國104年度 2015	4,138	4,138	1,126	589	537	1,312	751	561
民國105年度 2016	3,786	3,786	1,159	603	556	1,326	742	584
民國106年度 2017	3,658	3,658	1,005	534	471	1,383	814	569
民國107年度 2018	3,915	3,915	1,024	513	511	1,400	794	606
民國108年度 2019	3,897	3,897	944	471	473	1,369	754	615
民國109年度 2020	3,999	3,999	940	483	457	1,438	834	604
民國110年度 2021	3,652	3,652	914	455	459	1,465	826	639
民國111年度 2022	3,457	3,457	827	429	398	1,646	948	698
民國112年度 2023	3,559	3,559	741	416	325	1,636	885	751
博仁里	7	20	2	1	1	7	3	4
苓洲里	30	33	4	2	2	9	4	5
苓昇里	14	24	2	1	1	13	7	6
苓中里	40	45	3	1	2	14	7	7
苓雅里	38	44	7	5	2	13	8	5
苓東里	23	38	5	1	4	17	8	9
城北里	35	29	11	6	5	12	6	6
城西里	10	16	5	1	4	7	6	1
城東里	44	56	7	4	3	23	11	12
意誠里	148	144	10	5	5	44	26	18
鼓中里	13	24	5	3	2	17	9	8
田西里	42	45	8	5	3	16	9	7
人和里	36	51	7	5	2	21	10	11
仁政里	23	16	8	3	5	15	8	7
廣澤里	46	37	8	5	3	27	8	19
美田里	27	22	1	1	-	14	9	5
華堂里	53	61	11	7	4	38	20	18

### 動態(續3)

單位：人、對、千分比

粗出生率	粗死亡率	自然 增加率	遷入率	遷出率	社會 增加率	結婚		離婚	
						對數	粗結婚率	對數	粗離婚率
5.84	6.79	-0.95	53.98	65.23	-11.25	1,175	6.43	416	2.28
6.87	6.91	-0.04	53.20	65.37	-12.17	1,007	5.58	431	2.39
6.68	6.97	-0.29	53.09	62.86	-9.76	1,032	5.78	390	2.18
6.77	7.67	-0.90	51.02	60.65	-9.63	1,053	5.96	366	2.07
6.43	7.49	-1.06	47.90	54.48	-6.58	1,081	6.17	345	1.97
6.67	7.63	-0.96	43.99	52.35	-8.36	1,054	6.07	353	2.03
5.88	8.09	-2.21	65.50	74.18	-8.68	953	5.57	375	2.19
6.04	8.25	-2.22	68.85	74.80	-5.95	920	5.42	340	2.00
5.59	8.11	-2.52	71.04	73.40	-2.36	834	4.94	344	2.04
5.62	8.60	-2.98	47.60	53.86	-6.26	794	4.75	319	1.91
5.55	8.90	-3.35	45.55	58.66	-13.11	770	4.68	283	1.72
5.08	10.12	-5.04	57.26	64.09	-6.83	793	4.88	318	1.96
4.52	9.99	-5.46	60.33	47.57	12.76	893	5.45	347	2.12
2.91	10.17	-7.27	53.78	46.51	7.27	2	2.91	-	0.00
2.40	5.41	-3.00	77.52	44.47	33.05	11	6.61	2	1.20
1.63	10.60	-8.97	48.12	39.97	8.16	4	3.26	8	6.53
1.74	8.10	-6.36	45.11	29.50	15.62	6	3.47	4	2.31
4.57	8.49	-3.92	60.05	39.16	20.89	6	3.92	3	1.96
3.40	11.57	-8.17	57.18	37.44	19.74	6	4.08	2	1.36
6.23	6.80	-0.57	67.99	55.52	12.46	12	6.80	6	3.40
9.45	13.23	-3.78	35.92	77.50	-41.59	1	1.89	2	3.78
3.37	11.08	-7.71	87.71	60.24	27.47	15	7.23	7	3.37
2.38	10.48	-8.10	91.21	64.78	26.43	35	8.34	18	4.29
5.09	17.31	-12.22	45.82	34.62	11.20	5	5.09	-	0.00
5.66	11.32	-5.66	84.16	53.75	30.41	10	7.07	3	2.12
3.83	11.50	-7.67	71.19	43.81	27.38	11	6.02	3	1.64
6.10	11.43	-5.34	57.16	43.45	13.72	11	8.38	1	0.76
4.40	14.84	-10.44	59.89	54.40	5.49	11	6.04	4	2.20
0.83	11.62	-10.79	59.75	32.37	27.39	8	6.64	3	2.49
3.46	11.96	-8.50	55.10	38.73	16.37	12	3.78	8	2.52

表 2-2 戶籍

年別及里別	遷入人數					
	合計			自外國	新北市	
	計	男	女			
日中里	110	43	67	33	5	
普照里	187	91	96	56	2	
和煦里	111	49	62	32	-	
晴朗里	149	60	89	28	5	
普天里	247	100	147	64	2	
林富里	185	83	102	48	5	
林園里	187	82	105	45	3	
林安里	251	115	136	26	6	
光華里	33	17	16	11	-	
林興里	65	41	24	22	1	
林華里	109	47	62	37	-	
林西里	66	33	33	14	1	
林中里	128	64	64	43	3	
林泉里	159	70	89	35	6	
林南里	248	109	139	63	1	
中正里	269	122	147	59	9	
尚義里	174	79	95	24	-	
同慶里	241	106	135	31	5	
凱旋里	175	79	96	28	3	
安祥里	312	139	173	81	5	
奏捷里	76	31	45	21	4	
福壽里	40	18	22	10	-	
福南里	106	47	59	17	2	
五權里	113	59	54	16	2	
民主里	500	226	274	57	11	
林德里	103	49	54	37	5	
林貴里	102	50	52	25	3	
林榮里	204	95	109	68	2	
英明里	90	43	47	27	-	
林靖里	66	26	40	28	3	
朝陽里	69	27	42	14	4	
福隆里	192	93	99	36	5	

動態(續4)

單位：人、對、千分比

遷入人數							
自他省(市)							
臺北市	桃園市	臺中市	臺南市	臺灣省	福建省	其他省(市)	
3	2	4	4	4	1	-	-
13	6	2	4	14	2	-	-
-	1	3	2	9	3	-	-
3	3	-	2	14	-	-	-
5	3	3	5	25	-	-	-
3	2	2	1	11	-	-	-
14	1	1	6	14	-	-	-
4	3	2	9	21	2	-	-
-	-	1	-	4	-	-	-
2	1	1	2	6	-	-	-
1	-	-	4	8	-	-	-
1	1	-	-	5	-	-	-
3	1	2	2	13	-	-	-
1	4	-	4	21	-	-	-
6	1	5	3	11	-	-	-
4	4	4	12	14	-	-	-
3	5	1	9	19	-	-	-
5	5	1	4	11	-	-	-
4	1	2	6	17	-	-	-
8	4	1	3	27	-	-	-
1	-	-	2	5	-	-	-
-	1	1	5	5	-	-	-
2	1	2	7	10	-	-	-
3	2	3	4	17	1	-	-
9	4	8	20	47	3	-	-
1	1	-	2	12	-	-	-
4	-	1	-	9	-	-	-
5	4	2	1	5	-	-	-
-	2	2	-	8	-	-	-
1	-	-	4	6	1	-	-
-	-	2	1	4	-	-	-
7	3	2	3	23	-	-	-

表 2-2 戶籍

年別及里別	遷入人數			
	自本省他縣(市)	自本市 他區	初設戶籍	其他
日中里	-	50	4	-
和煦里	-	85	3	-
晴朗里	-	56	5	-
普天里	-	88	6	-
普天里	-	134	6	-
林富里	-	112	1	-
林園里	-	101	2	-
林安里	-	178	-	-
光華里	-	17	-	-
林興里	-	30	-	-
林華里	-	59	-	-
林西里	-	42	2	-
林中里	-	59	2	-
林泉里	-	88	-	-
林南里	-	156	2	-
中正里	-	161	2	-
尚義里	-	111	2	-
同慶里	-	173	6	-
凱旋里	-	110	4	-
安祥里	-	178	5	-
奏捷里	-	41	2	-
福壽里	-	17	1	-
福南里	-	63	2	-
五權里	-	64	1	-
民主里	-	338	3	-
林德里	-	42	3	-
林貴里	-	59	1	-
林榮里	-	113	4	-
英明里	-	51	-	-
林靖里	-	23	-	-
朝陽里	-	41	3	-
福隆里	-	112	1	-



動態(續5)

單位：人、對、千分比

遷出人數					
合計			往外國	往他省(市)	
計	男	女		新北市	
92	38	54	5	2	
128	54	74	9	3	
80	41	39	6	2	
190	96	94	8	5	
195	78	117	2	10	
143	59	84	7	5	
173	77	96	3	5	
126	58	68	3	-	
20	12	8	-	-	
80	39	41	2	2	
108	49	59	-	4	
47	26	21	-	3	
88	44	44	-	4	
145	70	75	-	6	
184	80	104	3	3	
178	70	108	3	9	
119	60	59	2	4	
248	122	126	6	2	
165	75	90	6	4	
190	88	102	7	2	
80	37	43	1	8	
34	18	16	1	1	
74	38	36	3	3	
87	42	45	1	8	
196	84	112	4	7	
89	32	57	4	2	
107	50	57	5	1	
175	85	90	2	6	
106	51	55	3	2	
76	33	43	1	-	
49	20	29	1	2	
127	60	67	6	3	

表 2-2 戶籍

年別及里別	遷出人數				
	往他省(市)				
	臺北市	桃園市	臺中市	臺南市	臺灣省
日中里	4	2	5	4	8
和煦里	1	5	-	6	11
晴朗里	3	2	5	4	8
普天里	4	4	4	11	29
普天里	7	2	4	5	15
林富里	7	2	2	2	8
林園里	7	4	3	7	11
林安里	1	2	3	1	17
光華里	1	-	-	-	2
林興里	3	3	2	1	11
林華里	4	4	1	5	10
林西里	1	2	2	3	6
林中里	3	1	1	5	13
林泉里	6	1	4	4	23
林南里	7	3	3	7	17
中正里	9	4	5	16	15
尚義里	2	1	-	4	13
同慶里	7	5	2	3	16
凱旋里	12	4	4	5	16
安祥里	6	3	3	8	16
奏捷里	3	9	5	3	9
福壽里	-	-	-	1	4
福南里	3	2	1	4	8
五權里	3	-	3	9	8
民主里	9	3	3	11	23
林德里	3	2	1	1	9
林貴里	3	3	9	1	6
林榮里	8	2	5	10	8
英明里	6	1	-	-	9
林靖里	4	-	-	9	9
朝陽里	6	-	-	3	-
福隆里	5	3	5	1	11

動態(續6)

單位：人、對、千分比

往他省(市)		遷出人數			
福建省	其他省(市)	往本省他縣(市)	往本市他區	廢止戶籍	其他
1	-	-	61	-	-
-	-	-	93	-	-
1	-	-	49	-	-
-	-	-	125	-	-
-	-	-	150	-	-
2	-	-	108	-	-
2	-	-	131	-	-
-	-	-	99	-	-
-	-	-	17	-	-
-	-	-	56	-	-
-	-	-	80	-	-
-	-	-	30	-	-
1	-	-	60	-	-
1	-	-	100	-	-
1	-	-	140	-	-
-	-	-	117	-	-
-	-	-	93	-	-
1	-	-	206	-	-
1	-	-	113	-	-
-	-	-	145	-	-
-	-	-	42	-	-
-	-	-	27	-	-
-	-	-	50	-	-
-	-	-	55	-	-
-	-	-	136	-	-
-	-	-	67	-	-
-	-	-	79	-	-
-	-	-	134	-	-
-	-	-	85	-	-
1	-	-	52	-	-
-	-	-	37	-	-
-	-	-	93	-	-

表 2-2 戶籍

年別及里別	同一區內住址 變更人數		出生人數			死亡人數		
	遷入	遷出	合計	男	女	合計	男	女
日中里	23	34	13	4	9	23	13	10
和煦里	78	79	15	8	7	43	23	20
晴朗里	32	80	5	3	2	31	12	19
普天里	230	69	17	13	4	42	28	14
普天里	97	107	33	21	12	36	22	14
林富里	109	101	19	8	11	14	10	4
林園里	76	72	7	4	3	16	8	8
林安里	93	56	7	1	6	8	4	4
光華里	8	7	7	4	3	8	4	4
林興里	25	27	6	4	2	16	11	5
林華里	42	46	12	5	7	32	13	19
林西里	20	34	14	11	3	18	9	9
林中里	35	53	11	8	3	32	20	12
林泉里	42	54	9	5	4	11	4	7
林南里	79	115	19	10	9	23	11	12
中正里	85	109	17	11	6	34	13	21
尚義里	71	58	12	8	4	15	9	6
同慶里	109	144	9	6	3	17	10	7
凱旋里	61	63	10	5	5	22	13	9
安祥里	118	89	23	13	10	21	14	7
奏捷里	60	48	9	5	4	18	9	9
福壽里	14	11	13	8	5	19	9	10
福南里	62	34	3	-	3	23	11	12
五權里	40	45	6	1	5	16	6	10
民主里	102	88	22	15	7	42	23	19
林德里	36	31	7	5	2	17	11	6
林貴里	32	42	9	7	2	23	16	7
林榮里	64	57	18	9	9	43	24	19
英明里	31	29	8	6	2	23	10	13
林靖里	20	16	12	5	7	27	13	14
朝陽里	27	30	3	1	2	14	8	6
福隆里	45	34	15	10	5	31	15	16

## 動態(續7)

單位：人、對、千分比

粗出生率	粗死亡率	自然 增加率	遷入率	遷出率	社會 增加率	結婚		離婚	
						對數	粗結婚率	對數	粗離婚率
5.83	10.32	-4.49	49.35	41.27	8.08	10	4.49	3	1.35
4.50	12.89	-8.39	56.04	38.36	17.68	19	5.69	7	2.10
2.38	14.77	-12.39	52.88	38.11	14.77	13	6.19	3	1.43
5.74	14.17	-8.43	50.27	64.10	-13.83	11	3.71	4	1.35
8.42	9.19	-0.77	63.06	49.78	13.28	23	5.87	8	2.04
6.31	4.65	1.66	61.46	47.51	13.95	12	3.99	7	2.33
2.37	5.42	-3.05	63.37	58.62	4.74	15	5.08	5	1.69
3.50	4.00	-0.50	125.63	63.06	62.56	10	5.01	4	2.00
9.52	10.88	-1.36	44.90	27.21	17.69	3	4.08	2	2.72
4.56	12.15	-7.59	49.35	60.74	-11.39	5	3.80	4	3.04
4.29	11.43	-7.15	38.94	38.59	0.36	11	3.93	6	2.14
8.70	11.18	-2.48	40.99	29.19	11.80	7	4.35	4	2.48
3.80	11.05	-7.25	44.21	30.40	13.82	13	4.49	7	2.42
3.82	4.67	-0.85	67.52	61.57	5.94	9	3.82	3	1.27
5.26	6.37	-1.11	68.70	50.97	17.73	19	5.26	6	1.66
4.72	9.45	-4.72	74.74	49.46	25.28	15	4.17	7	1.94
5.83	7.28	-1.46	84.47	57.77	26.70	12	5.83	3	1.46
2.93	5.54	-2.61	78.53	80.81	-2.28	7	2.28	1	0.33
3.77	8.29	-4.52	65.91	62.15	3.77	10	3.77	6	2.26
6.96	6.35	0.60	94.37	57.47	36.90	28	8.47	4	1.21
5.19	10.37	-5.19	43.80	46.11	-2.31	9	5.19	5	2.88
8.89	12.99	-4.10	27.34	23.24	4.10	12	8.20	2	1.37
1.73	13.24	-11.51	61.02	42.60	18.42	7	4.03	1	0.58
2.65	7.07	-4.42	49.91	38.43	11.48	19	8.39	7	3.09
5.01	9.57	-4.56	113.97	44.68	69.30	24	5.47	5	1.14
3.81	9.24	-5.44	56.01	48.40	7.61	5	2.72	3	1.63
4.50	11.51	-7.01	51.05	53.55	-2.50	8	4.00	6	3.00
4.29	10.25	-5.96	48.63	41.72	6.91	17	4.05	10	2.38
4.14	11.89	-7.76	46.54	54.81	-8.27	8	4.14	6	3.10
7.34	16.52	-9.18	40.39	46.51	-6.12	9	5.51	3	1.84
2.03	9.49	-7.45	46.75	33.20	13.55	7	4.74	3	2.03
5.04	10.41	-5.37	64.47	42.65	21.83	19	6.38	7	2.35

表 2-2 戶籍

年別及里別	遷入人數				
	合計			自外國	新北市
	計	男	女		
福祥里	59	22	37	7	-
福海里	44	19	25	8	1
福康里	73	36	37	15	-
福人里	90	45	45	19	-
福地里	99	40	59	18	5
福居里	93	43	50	10	3
福東里	130	70	60	33	4
福西里	95	38	57	15	5
永康里	94	45	49	27	2
正文里	228	111	117	55	5
正言里	352	163	189	56	6
正大里	462	209	253	79	7
五福里	188	77	111	62	2
正心里	159	76	83	46	7
正道里	187	72	115	57	4
正義里	108	45	63	18	3
正仁里	116	63	53	21	1
文昌里	169	73	96	31	5
建軍里	96	38	58	22	5
衛武里	68	36	32	17	-

動態(續8)

單位：人、對、千分比

遷入人數						
自他省(市)						
臺北市	桃園市	臺中市	臺南市	臺灣省	福建省	其他省(市)
1	3	5	2	5	-	-
-	2	2	2	5	-	-
-	-	1	3	11	-	-
4	-	2	2	5	1	-
-	-	4	2	16	-	-
1	2	4	-	16	-	-
1	1	-	4	15	2	-
1	3	2	6	7	-	-
6	-	-	2	7	-	-
1	8	2	11	25	-	-
8	4	5	7	53	1	-
13	7	8	18	67	3	-
3	2	1	9	20	1	-
3	1	2	5	14	1	-
3	4	1	7	17	-	-
4	4	4	4	10	1	-
-	3	2	6	5	1	-
3	7	2	4	13	2	-
1	1	4	1	10	-	-
1	1	1	-	10	-	-

表 2-2 戶籍

年別及里別	遷入人數			
	自本省他縣(市)	自本市 他區	初設戶籍	其他
福祥里	-	35	1	-
福海里	-	24	-	-
福康里	-	43	-	-
福人里	-	55	2	-
福地里	-	54	-	-
福居里	-	56	1	-
福東里	-	68	2	-
福西里	-	56	-	-
永康里	-	50	-	-
正文里	-	111	10	-
正言里	-	206	6	-
正大里	-	256	4	-
五福里	-	85	3	-
正心里	-	74	6	-
正道里	-	88	6	-
正義里	-	59	1	-
正仁里	-	74	3	-
文昌里	-	101	1	-
建軍里	-	51	1	-
衛武里	-	38	-	-



動態(續9)

單位：人、對、千分比

遷出人數					
合計			往外國	往他省(市)	
計	男	女		新北市	
49	18	31	-	2	
44	20	24	-	2	
89	41	48	3	1	
100	47	53	-	1	
147	72	75	1	6	
131	58	73	2	-	
142	65	77	4	-	
74	36	38	2	2	
101	50	51	6	4	
101	57	44	4	1	
142	68	74	4	3	
288	138	150	6	12	
201	89	112	12	9	
139	58	81	2	6	
197	88	109	7	11	
135	68	67	-	6	
112	53	59	-	1	
157	81	76	4	3	
93	50	43	1	8	
88	35	53	2	1	

表 2-2 戶籍

年別及里別	遷出人數				
	往他省(市)				
	臺北市	桃園市	臺中市	臺南市	臺灣省
福祥里	1	2	1	2	5
福海里	-	2	-	2	2
福康里	2	2	1	2	11
福人里	-	3	1	-	19
福地里	-	8	3	4	31
福居里	-	-	5	2	19
福東里	-	2	5	3	16
福西里	2	-	2	1	11
永康里	-	1	5	9	17
正文里	1	5	4	5	11
正言里	9	2	1	-	17
正大里	13	6	12	11	46
五福里	2	6	1	3	20
正心里	6	3	6	6	14
正道里	8	4	7	12	17
正義里	4	5	10	9	20
正仁里	2	2	4	7	14
文昌里	3	5	8	4	16
建軍里	1	3	1	9	8
衛武里	7	1	4	5	6

動態(續10)

單位：人、對、千分比

遷出人數					
往他省(市)		往本省他縣(市)	往本市他區	廢止戶籍	其他
福建省	其他省(市)				
-	-	-	-	36	-
1	-	-	-	35	-
-	-	-	-	67	-
2	-	-	-	74	-
2	-	-	-	92	-
2	-	-	-	101	-
1	-	-	-	111	-
1	-	-	-	53	-
-	-	-	-	59	-
-	-	-	-	70	-
-	-	-	-	106	-
1	-	-	-	181	-
2	-	-	-	146	-
3	-	-	-	93	-
1	-	-	-	130	-
-	-	-	-	81	-
1	-	-	-	80	1
1	-	-	-	112	1
1	-	-	-	61	-
-	-	-	-	62	-

表 2-2 戶籍

年別及里別	同一區內住址 變更人數		出生人數			死亡人數		
	遷入	遷出	合計	男	女	合計	男	女
福祥里	22	34	5	4	1	18	11	7
福海里	21	20	3	2	1	18	7	11
福康里	34	34	13	7	6	12	6	6
福人里	18	32	7	3	4	28	18	10
福地里	37	40	14	6	8	38	25	13
福居里	33	41	10	5	5	30	13	17
福東里	37	51	10	4	6	40	26	14
福西里	29	40	7	4	3	22	11	11
永康里	42	31	9	2	7	26	10	16
正文里	101	49	16	10	6	21	16	5
正言里	65	75	9	5	4	25	15	10
正大里	174	131	30	20	10	52	30	22
五福里	40	55	16	8	8	38	17	21
正心里	71	76	16	13	3	41	25	16
正道里	90	105	19	12	7	29	21	8
正義里	44	41	12	8	4	20	6	14
正仁里	33	39	11	6	5	21	11	10
文昌里	41	57	16	8	8	42	21	21
建軍里	20	21	12	4	8	16	10	6
衛武里	12	20	12	5	7	34	21	13

動態(續完)

單位：人、對、千分比

粗出生率	粗死亡率	自然增加率	遷入率	遷出率	社會增加率	結婚		離婚	
						對數	粗結婚率	對數	粗離婚率
3.76	13.52	-9.77	44.33	36.81	7.51	12	9.02	8	6.01
2.83	16.97	-14.14	41.47	41.47	0.00	3	2.83	5	4.71
6.79	6.27	0.52	38.12	46.48	-8.36	10	5.22	4	2.09
3.36	13.46	-10.09	43.25	48.05	-4.81	7	3.36	4	1.92
5.19	14.08	-8.90	36.69	54.48	-17.79	19	7.04	7	2.59
3.68	11.03	-7.35	34.18	48.14	-13.97	14	5.15	3	1.10
3.67	14.70	-11.02	47.76	52.17	-4.41	17	6.25	8	2.94
3.59	11.27	-7.68	48.67	37.91	10.76	10	5.12	6	3.07
4.12	11.90	-7.78	43.02	46.22	-3.20	13	5.95	5	2.29
5.89	7.73	-1.84	83.95	37.19	46.76	21	7.73	6	2.21
2.92	8.11	-5.19	114.25	46.09	68.16	26	8.44	6	1.95
5.38	9.32	-3.94	82.80	51.61	31.18	33	5.91	12	2.15
4.29	10.20	-5.90	50.46	53.95	-3.49	24	6.44	10	2.68
4.36	11.18	-6.82	43.36	37.91	5.45	25	6.82	12	3.27
4.34	6.63	-2.28	42.72	45.01	-2.28	17	3.88	7	1.60
4.61	7.68	-3.07	41.49	51.86	-10.37	17	6.53	4	1.54
4.20	8.01	-3.81	44.24	42.72	1.53	13	4.96	3	1.14
4.08	10.72	-6.63	43.12	40.06	3.06	23	5.87	6	1.53
5.61	7.48	-1.87	44.86	43.46	1.40	10	4.67	1	0.47
6.08	17.22	-11.14	34.43	44.56	-10.13	17	8.61	4	2.03

表 2-3 現住人口

年底及里別	性別	總計	0-4 歲	5-9 歲	10-14 歲	15-19 歲	20-24 歲	25-29 歲	30-34 歲	35-39 歲	40-44 歲	45-49 歲
民國100年	計	181,717	5,646	6,957	9,920	11,005	11,926	14,256	15,427	13,532	13,254	13,910
	男	88,271	2,947	3,533	5,191	5,687	6,236	7,199	7,712	6,428	6,173	6,549
	女	93,446	2,699	3,424	4,729	5,318	5,690	7,057	7,715	7,104	7,081	7,361
民國101年	計	179,512	5,691	6,611	9,015	10,790	11,594	13,348	15,269	13,682	13,055	13,323
	男	87,073	2,975	3,385	4,660	5,648	5,981	6,866	7,560	6,553	6,089	6,268
	女	92,439	2,716	3,226	4,355	5,142	5,613	6,482	7,709	7,129	6,966	7,055
民國102年	計	177,716	5,711	6,421	8,557	10,225	11,053	12,649	15,072	13,799	12,836	13,149
	男	86,060	2,983	3,319	4,424	5,373	5,688	6,477	7,467	6,590	5,997	6,233
	女	91,656	2,728	3,102	4,133	4,852	5,365	6,172	7,605	7,209	6,839	6,916
民國103年	計	175,854	5,792	6,274	7,973	9,648	10,953	11,856	14,448	14,160	12,558	12,972
	男	85,047	2,985	3,257	4,134	5,073	5,628	6,121	7,204	6,854	5,840	6,154
	女	90,807	2,807	3,017	3,839	4,575	5,325	5,735	7,244	7,306	6,718	6,818
民國104年	計	174,515	5,928	6,128	7,266	9,446	10,653	11,451	13,799	14,379	12,388	12,883
	男	84,324	3,060	3,168	3,817	4,930	5,487	5,924	6,947	7,008	5,758	6,074
	女	90,191	2,868	2,960	3,449	4,516	5,166	5,527	6,852	7,371	6,630	6,809
民國105年	計	172,895	5,945	6,106	6,899	8,800	10,393	11,324	12,766	14,016	12,756	12,625
	男	83,431	3,056	3,199	3,579	4,600	5,355	5,904	6,397	6,822	6,025	5,906
	女	89,464	2,889	2,907	3,320	4,200	5,038	5,420	6,369	7,194	6,731	6,719
民國106年	計	171,033	5,775	6,211	6,644	8,020	10,159	10,990	11,972	13,902	12,963	12,436
	男	82,375	2,980	3,243	3,440	4,175	5,284	5,681	6,068	6,772	6,153	5,813
	女	88,658	2,795	2,968	3,204	3,845	4,875	5,309	5,904	7,130	6,810	6,623
民國107年	計	169,648	5,701	6,229	6,541	7,612	9,624	10,537	11,456	13,725	13,224	12,228
	男	81,449	2,928	3,221	3,409	3,922	5,040	5,429	5,786	6,713	6,259	5,734
	女	88,199	2,773	3,008	3,132	3,690	4,584	5,108	5,670	7,012	6,965	6,494
民國108年	計	168,825	5,587	6,293	6,529	7,147	9,060	10,506	10,874	13,265	13,753	12,048
	男	80,987	2,881	3,222	3,427	3,687	4,739	5,413	5,541	6,527	6,526	5,626
	女	87,838	2,706	3,071	3,102	3,460	4,321	5,093	5,333	6,738	7,227	6,422
民國109年	計	167,280	5,379	6,648	6,234	6,456	8,777	10,165	10,540	12,847	13,941	11,992
	男	80,039	2,748	3,448	3,240	3,350	4,520	5,228	5,387	6,301	6,695	5,562
	女	87,241	2,631	3,200	2,994	3,106	4,257	4,937	5,153	6,546	7,246	6,430

資料來源：高雄市苓雅區戶政事務所。

## 之年齡分配

單位：人

50-54 歲	55-59 歲	60-64 歲	65-69 歲	70-74 歲	75-79 歲	80-84 歲	85-89 歲	90-94 歲	95-99 歲	100 歲以上
15,003	15,553	12,466	7,371	6,323	4,311	2,837	1,477	443	86	14
6,821	7,240	5,928	3,461	2,881	1,965	1,395	678	205	35	7
8,182	8,313	6,538	3,910	3,442	2,346	1,442	799	238	51	7
14,767	15,261	13,282	7,789	6,565	4,389	2,910	1,557	507	88	19
6,720	7,074	6,207	3,701	3,020	1,957	1,387	746	234	34	8
8,047	8,187	7,075	4,088	3,545	2,432	1,523	811	273	54	11
14,276	15,134	13,920	8,486	6,623	4,579	2,970	1,605	539	92	20
6,553	6,912	6,493	4,036	3,050	2,018	1,393	753	252	38	11
7,723	8,222	7,427	4,450	3,573	2,561	1,577	852	287	54	9
13,798	14,879	14,415	9,116	6,799	4,779	3,075	1,636	599	105	19
6,354	6,720	6,731	4,284	3,122	2,072	1,399	774	291	42	8
7,444	8,159	7,684	4,832	3,677	2,707	1,676	862	308	63	11
13,424	14,441	14,734	10,221	6,619	5,070	3,158	1,719	666	129	13
6,227	6,487	6,827	4,778	3,046	2,206	1,384	815	317	59	5
7,197	7,954	7,907	5,443	3,573	2,864	1,774	904	349	70	8
13,162	14,081	14,517	11,666	6,593	5,370	3,240	1,749	717	154	16
6,177	6,293	6,649	5,446	3,038	2,363	1,385	836	319	74	8
6,985	7,788	7,868	6,220	3,555	3,007	1,855	913	398	80	8
12,622	13,941	14,252	12,481	7,010	5,541	3,322	1,835	763	177	17
5,968	6,239	6,484	5,734	3,216	2,455	1,380	837	358	87	8
6,654	7,702	7,768	6,747	3,794	3,086	1,942	998	405	90	9
12,471	13,472	14,195	13,000	7,677	5,628	3,482	1,889	762	183	12
5,886	6,093	6,369	5,944	3,523	2,485	1,435	830	345	90	8
6,585	7,379	7,826	7,056	4,154	3,143	2,047	1,059	417	93	4
12,402	13,069	14,066	13,451	8,282	5,794	3,737	1,963	789	191	19
5,856	5,963	6,238	6,147	3,804	2,555	1,532	826	371	98	8
6,546	7,106	7,828	7,304	4,478	3,239	2,205	1,137	418	93	11
12,332	12,698	13,599	13,709	9,244	5,680	3,941	2,050	824	204	20
5,824	5,859	6,019	6,191	4,226	2,507	1,627	825	371	102	9
6,508	6,839	7,580	7,518	5,018	3,173	2,314	1,225	453	102	11

表 2-3 現住人口

年底及里別	性別	總計	0-4 歲	5-9 歲	10-14 歲	15-19 歲	20-24 歲	25-29 歲	30-34 歲	35-39 歲	40-44 歲
民國110年	計	164,572	5,067	6,723	6,159	6,069	8,212	9,764	10,410	11,921	13,656
	男	78,678	2,577	3,445	3,232	3,109	4,230	5,007	5,403	5,863	6,559
	女	85,894	2,490	3,278	2,927	2,960	3,982	4,757	5,007	6,058	7,097
民國111年	計	162,642	4,837	6,454	6,252	5,847	7,577	9,586	10,279	11,278	13,517
	男	77,439	2,437	3,301	3,244	3,005	3,928	4,957	5,293	5,567	6,457
	女	85,203	2,400	3,153	3,008	2,842	3,649	4,629	4,986	5,711	7,060
民國112年	計	163,838	4,599	6,499	6,387	5,841	7,285	9,351	10,153	11,165	13,661
	男	77,829	2,354	3,329	3,274	3,029	3,722	4,854	5,155	5,562	6,554
	女	86,009	2,245	3,170	3,113	2,812	3,563	4,497	4,998	5,603	7,107
博仁里	計	688	13	22	13	17	36	48	47	47	38
	男	318	10	14	5	9	13	21	22	26	24
	女	370	3	8	8	8	23	27	25	21	14
苓洲里	計	1,664	34	30	29	50	67	106	124	109	123
	男	759	15	20	12	24	34	60	52	60	55
	女	905	19	10	17	26	33	46	72	49	68
苓昇里	計	1,226	26	26	19	41	60	88	71	67	83
	男	606	11	13	12	23	32	50	35	31	41
	女	620	15	13	7	18	28	38	36	36	42
苓中里	計	1,729	26	55	41	61	81	110	126	122	163
	男	802	12	28	19	38	45	56	66	50	83
	女	927	14	27	22	23	36	54	60	72	80
苓雅里	計	1,532	41	35	33	46	62	113	121	110	112
	男	688	21	18	17	24	29	58	57	47	62
	女	844	20	17	16	22	33	55	64	63	50
苓東里	計	1,469	25	21	25	41	68	82	92	100	109
	男	695	11	12	19	18	36	36	41	60	48
	女	774	14	9	6	23	32	46	51	40	61
城北里	計	1,765	56	55	47	61	93	100	110	127	142
	男	822	26	29	22	27	53	55	54	62	72
	女	943	30	26	25	34	40	45	56	65	70



## 之年齡分配(續1)

單位：人

45-49 歲	50-54 歲	55-59 歲	60-64 歲	65-69 歲	70-74 歲	75-79 歲	80-84 歲	85-89 歲	90-94 歲	95-99 歲	100 歲以上
12,338	12,025	12,367	13,074	13,395	10,454	5,607	4,163	2,067	860	220	21
5,818	5,619	5,772	5,782	6,012	4,755	2,466	1,729	814	377	99	10
6,520	6,406	6,595	7,292	7,383	5,699	3,141	2,434	1,253	483	121	11
12,514	11,877	11,911	12,932	13,226	11,090	5,983	4,287	2,114	830	224	27
5,934	5,519	5,567	5,720	5,874	4,934	2,645	1,787	818	337	101	14
6,580	6,358	6,344	7,212	7,352	6,156	3,338	2,500	1,296	493	123	13
12,997	11,897	11,866	12,659	13,333	11,797	6,654	4,358	2,249	840	220	27
6,141	5,553	5,538	5,611	5,850	5,224	2,952	1,848	851	319	97	12
6,856	6,344	6,328	7,048	7,483	6,573	3,702	2,510	1,398	521	123	15
43	58	59	59	65	48	26	21	19	6	2	1
22	22	18	28	34	20	11	7	7	4	-	1
21	36	41	31	31	28	15	14	12	2	2	-
120	133	147	175	141	118	66	52	30	8	2	-
51	67	54	87	59	56	26	16	8	3	-	-
69	66	93	88	82	62	40	36	22	5	2	-
102	110	106	91	85	112	54	45	22	11	6	1
52	52	67	40	41	42	26	20	8	7	3	-
50	58	39	51	44	70	28	25	14	4	3	1
119	143	160	146	164	93	52	28	26	10	3	-
58	64	68	63	65	42	21	11	8	3	2	-
61	79	92	83	99	51	31	17	18	7	1	-
124	103	121	134	132	117	50	37	27	10	4	-
60	39	45	63	55	45	23	12	9	3	1	-
64	64	76	71	77	72	27	25	18	7	3	-
115	124	118	153	130	120	71	45	23	5	1	1
60	53	59	70	55	52	32	19	10	3	1	-
55	71	59	83	75	68	39	26	13	2	-	1
166	152	134	138	136	114	56	43	20	13	2	-
67	64	64	56	65	56	20	13	11	6	-	-
99	88	70	82	71	58	36	30	9	7	2	-

表 2-3 現住人口

年底及里別	性別	總計	0-4 歲	5-9 歲	10-14 歲	15-19 歲	20-24 歲	25-29 歲	30-34 歲	35-39 歲	40-44 歲
城西里	計	529	21	21	12	13	15	36	29	32	43
	男	251	10	10	7	7	6	18	15	19	24
	女	278	11	11	5	6	9	18	14	13	19
城東里	計	2,075	58	61	58	92	105	123	118	140	163
	男	974	31	34	32	50	54	60	53	78	72
	女	1,101	27	27	26	42	51	63	65	62	91
意誠里	計	4,199	90	144	113	147	216	258	270	282	356
	男	1,929	43	74	60	75	102	136	149	143	167
	女	2,270	47	70	53	72	114	122	121	139	189
鼓中里	計	982	21	32	21	48	40	40	51	50	71
	男	481	9	12	6	28	23	20	26	22	41
	女	501	12	20	15	20	17	20	25	28	30
田西里	計	1,414	43	47	25	42	70	75	89	109	112
	男	679	19	26	15	20	42	36	38	50	55
	女	735	24	21	10	22	28	39	51	59	57
人和里	計	1,826	44	37	55	55	95	97	99	111	133
	男	869	18	19	32	30	49	60	45	59	73
	女	957	26	18	23	25	46	37	54	52	60
仁政里	計	1,312	33	27	29	33	51	81	87	88	76
	男	610	15	10	19	13	28	46	43	43	40
	女	702	18	17	10	20	23	35	44	45	36
廣澤里	計	1,820	48	47	38	62	85	108	102	112	137
	男	911	29	24	21	31	37	58	53	58	77
	女	909	19	23	17	31	48	50	49	54	60
美田里	計	1,205	30	28	39	46	54	65	70	80	99
	男	570	13	16	23	26	29	30	33	40	53
	女	635	17	12	16	20	25	35	37	40	46

## 之年齡分配(續2)

單位：人

45-49 歲	50-54 歲	55-59 歲	60-64 歲	65-69 歲	70-74 歲	75-79 歲	80-84 歲	85-89 歲	90-94 歲	95-99 歲	100 歲以上
40	43	44	46	42	42	26	15	8	1	-	-
19	19	26	16	18	16	14	5	2	-	-	-
21	24	18	30	24	26	12	10	6	1	-	-
182	179	169	159	163	141	74	43	30	13	4	-
83	83	69	68	69	73	28	21	7	7	2	-
99	96	100	91	94	68	46	22	23	6	2	-
348	331	361	348	364	288	146	82	36	16	2	1
154	145	154	139	155	116	57	36	16	6	1	1
194	186	207	209	209	172	89	46	20	10	1	-
94	95	63	73	84	80	58	36	18	6	1	-
45	43	27	40	45	35	32	19	5	2	1	-
49	52	36	33	39	45	26	17	13	4	-	-
137	111	103	105	107	89	56	52	24	13	5	-
66	51	50	58	51	45	24	19	9	5	-	-
71	60	53	47	56	44	32	33	15	8	5	-
143	147	155	176	155	130	71	66	34	17	5	1
59	72	83	71	60	63	32	23	10	9	2	-
84	75	72	105	95	67	39	43	24	8	3	1
94	99	100	115	123	115	69	48	27	13	3	1
47	47	38	47	51	60	26	17	14	5	1	-
47	52	62	68	72	55	43	31	13	8	2	1
120	148	134	151	141	160	92	75	39	19	1	1
63	67	73	79	71	75	38	34	16	6	1	-
57	81	61	72	70	85	54	41	23	13	-	1
74	80	93	120	98	95	47	47	22	15	3	-
34	45	46	54	40	43	21	12	7	4	1	-
40	35	47	66	58	52	26	35	15	11	2	-

表 2-3 現住人口

年底及里別	性別	總計	0-4 歲	5-9 歲	10-14 歲	15-19 歲	20-24 歲	25-29 歲	30-34 歲	35-39 歲	40-44 歲
華堂里	計	3,176	75	67	69	100	139	205	223	228	214
	男	1,462	42	32	32	48	66	110	109	123	101
	女	1,714	33	35	37	52	73	95	114	105	113
日中里	計	2,229	48	40	50	102	102	124	110	139	165
	男	1,041	22	22	22	51	43	72	55	65	80
	女	1,188	26	18	28	51	59	52	55	74	85
普照里	計	3,337	118	113	67	134	144	178	189	256	257
	男	1,573	59	55	34	70	75	92	94	123	129
	女	1,764	59	58	33	64	69	86	95	133	128
和煦里	計	2,099	71	100	49	62	91	116	124	143	166
	男	1,036	37	50	23	36	48	73	68	61	80
	女	1,063	34	50	26	26	43	43	56	82	86
晴朗里	計	2,964	128	75	41	76	101	141	164	234	265
	男	1,605	65	36	20	42	60	77	84	125	136
	女	1,359	63	39	21	34	41	64	80	109	129
普天里	計	3,917	200	197	118	156	154	182	256	330	360
	男	1,825	109	103	58	90	82	97	131	150	158
	女	2,092	91	94	60	66	72	85	125	180	202
林富里	計	3,010	154	306	278	112	100	124	142	211	304
	男	1,377	79	172	138	57	40	69	66	88	115
	女	1,633	75	134	140	55	60	55	76	123	189
林圍里	計	2,951	99	279	286	145	104	147	136	161	258
	男	1,324	55	139	149	70	53	67	64	79	98
	女	1,627	44	140	137	75	51	80	72	82	160
林安里	計	1,998	79	190	171	79	71	94	79	134	208
	男	904	38	102	91	44	34	49	39	59	78
	女	1,094	41	88	80	35	37	45	40	75	130

### 之年齡分配(續3)

單位：人

45-49 歲	50-54 歲	55-59 歲	60-64 歲	65-69 歲	70-74 歲	75-79 歲	80-84 歲	85-89 歲	90-94 歲	95-99 歲	100 歲以上
222	237	267	294	288	242	136	93	59	17	1	-
113	100	110	136	123	95	49	39	26	8	-	-
109	137	157	158	165	147	87	54	33	9	1	-
184	184	163	169	186	193	122	82	46	19	1	-
89	90	81	70	78	82	55	35	19	9	1	-
95	94	82	99	108	111	67	47	27	10	-	-
265	237	256	294	289	221	141	92	60	21	5	-
136	107	109	127	137	98	55	40	25	5	3	-
129	130	147	167	152	123	86	52	35	16	2	-
138	135	166	188	201	140	68	66	50	18	7	-
76	59	82	89	100	67	33	22	22	7	3	-
62	76	84	99	101	73	35	44	28	11	4	-
267	259	281	294	252	203	90	56	21	12	4	-
136	141	159	171	144	124	40	28	7	7	3	-
131	118	122	123	108	79	50	28	14	5	1	-
317	262	248	276	264	267	158	89	48	22	12	1
134	113	101	120	121	110	78	34	24	8	4	-
183	149	147	156	143	157	80	55	24	14	8	1
266	160	146	139	199	182	96	51	27	10	1	2
107	67	57	60	75	88	47	33	12	7	-	-
159	93	89	79	124	94	49	18	15	3	1	2
244	188	158	154	185	178	109	72	32	11	4	1
100	70	66	59	77	71	55	37	13	1	1	-
144	118	92	95	108	107	54	35	19	10	3	1
185	131	114	97	108	100	68	51	22	11	4	2
61	59	58	46	50	41	18	22	8	4	2	1
124	72	56	51	58	59	50	29	14	7	2	1

表 2-3 現住人口

年底及里別	性別	總計	0-4 歲	5-9 歲	10-14 歲	15-19 歲	20-24 歲	25-29 歲	30-34 歲	35-39 歲	40-44 歲
光華里	計	735	24	15	15	27	46	45	38	37	51
	男	373	13	7	7	12	27	23	24	21	22
	女	362	11	8	8	15	19	22	14	16	29
林興里	計	1,317	29	38	47	41	62	69	88	85	101
	男	661	19	29	30	17	35	31	43	52	50
	女	656	10	9	17	24	27	38	45	33	51
林華里	計	2,799	56	83	93	91	144	159	154	185	231
	男	1,336	28	44	42	42	68	88	70	99	110
	女	1,463	28	39	51	49	76	71	84	86	121
林西里	計	1,610	38	32	29	48	83	87	107	88	122
	男	756	20	20	11	25	46	47	54	41	54
	女	854	18	12	18	23	37	40	53	47	68
林中里	計	2,895	52	60	52	86	114	154	171	204	228
	男	1,407	34	28	21	40	58	83	87	113	120
	女	1,488	18	32	31	46	56	71	84	91	108
林泉里	計	2,355	96	207	222	96	99	98	92	139	225
	男	1,063	48	102	116	39	56	57	50	58	86
	女	1,292	48	105	106	57	43	41	42	81	139
林南里	計	3,610	156	320	336	134	117	117	144	214	325
	男	1,628	84	165	183	63	61	62	69	82	114
	女	1,982	72	155	153	71	56	55	75	132	211
中正里	計	3,599	141	312	364	157	141	173	193	204	288
	男	1,622	72	174	180	66	78	87	78	98	108
	女	1,977	69	138	184	91	63	86	115	106	180
尚義里	計	2,060	64	186	220	94	56	86	80	142	189
	男	971	31	93	106	56	33	49	36	56	83
	女	1,089	33	93	114	38	23	37	44	86	106

## 之年齡分配(續4)

單位：人

45-49 歲	50-54 歲	55-59 歲	60-64 歲	65-69 歲	70-74 歲	75-79 歲	80-84 歲	85-89 歲	90-94 歲	95-99 歲	100 歲以上
54	64	59	46	64	50	43	25	23	9	-	-
31	34	33	26	32	22	16	14	7	2	-	-
23	30	26	20	32	28	27	11	16	7	-	-
117	99	111	103	96	97	56	47	21	6	4	-
58	48	61	52	35	45	30	16	8	2	-	-
59	51	50	51	61	52	26	31	13	4	4	-
220	199	195	226	257	237	128	82	44	12	3	-
113	95	95	113	108	100	61	36	16	5	3	-
107	104	100	113	149	137	67	46	28	7	-	-
111	134	124	116	131	142	85	80	29	21	3	-
57	64	55	57	52	60	34	38	11	8	2	-
54	70	69	59	79	82	51	42	18	13	1	-
214	237	219	249	267	235	133	127	61	24	7	1
109	116	106	121	110	109	55	59	22	11	4	1
105	121	113	128	157	126	78	68	39	13	3	-
212	112	119	119	164	179	96	48	19	10	3	-
85	50	47	46	57	84	49	19	10	2	2	-
127	62	72	73	107	95	47	29	9	8	1	-
295	233	199	182	248	266	161	96	46	20	1	-
122	112	83	66	113	105	75	39	20	10	-	-
173	121	116	116	135	161	86	57	26	10	1	-
293	255	202	194	219	197	144	80	33	6	3	-
113	102	97	78	92	72	68	43	14	1	1	-
180	153	105	116	127	125	76	37	19	5	2	-
175	142	117	110	149	100	74	42	23	10	1	-
88	66	50	53	69	39	33	17	8	4	1	-
87	76	67	57	80	61	41	25	15	6	-	-

表 2-3 現住人口

年底及里別	性別	總計	0-4 歲	5-9 歲	10-14 歲	15-19 歲	20-24 歲	25-29 歲	30-34 歲	35-39 歲	40-44 歲
同慶里	計	3,069	104	356	465	171	126	131	120	175	255
	男	1,414	55	178	232	91	76	61	65	59	86
	女	1,655	49	178	233	80	50	70	55	116	169
凱旋里	計	2,655	83	188	251	106	122	136	136	141	220
	男	1,267	37	95	129	59	59	65	68	64	103
	女	1,388	46	93	122	47	63	71	68	77	117
安祥里	計	3,306	113	226	258	115	123	130	195	264	298
	男	1,534	58	120	141	61	65	71	95	121	127
	女	1,772	55	106	117	54	58	59	100	143	171
奏捷里	計	1,735	39	93	108	79	88	102	97	92	115
	男	812	22	49	60	34	50	53	39	38	52
	女	923	17	44	48	45	38	49	58	54	63
福壽里	計	1,463	49	40	14	39	72	121	91	85	110
	男	753	22	18	7	23	44	56	59	39	63
	女	710	27	22	7	16	28	65	32	46	47
福南里	計	1,737	24	17	39	67	91	100	110	113	147
	男	864	11	8	20	38	41	54	56	65	69
	女	873	13	9	19	29	50	46	54	48	78
五權里	計	2,264	40	45	39	93	95	159	152	147	189
	男	1,076	25	23	22	45	46	76	78	80	88
	女	1,188	15	22	17	48	49	83	74	67	101
民主里	計	4,387	116	110	95	135	182	290	348	324	342
	男	2,116	65	51	44	72	103	145	182	174	177
	女	2,271	51	59	51	63	79	145	166	150	165
林德里	計	1,839	50	44	33	48	101	116	135	108	122
	男	848	21	19	17	27	54	57	79	62	49
	女	991	29	25	16	21	47	59	56	46	73



## 之年齡分配(續5)

單位：人

45-49 歲	50-54 歲	55-59 歲	60-64 歲	65-69 歲	70-74 歲	75-79 歲	80-84 歲	85-89 歲	90-94 歲	95-99 歲	100 歲以上
282	201	164	153	125	119	52	36	18	11	4	1
117	89	87	67	54	45	34	14	2	-	2	-
165	112	77	86	71	74	18	22	16	11	2	1
204	186	196	176	165	136	105	54	31	11	7	1
93	79	86	92	85	61	41	28	12	5	5	1
111	107	110	84	80	75	64	26	19	6	2	-
263	197	164	176	239	226	163	81	47	21	7	-
110	84	72	68	96	104	70	41	19	7	4	-
153	113	92	108	143	122	93	40	28	14	3	-
132	116	122	163	125	99	65	52	34	11	3	-
59	51	57	83	59	46	20	25	8	6	1	-
73	65	65	80	66	53	45	27	26	5	2	-
93	135	122	136	100	100	62	53	27	11	3	-
46	73	69	68	56	45	24	24	12	3	2	-
47	62	53	68	44	55	38	29	15	8	1	-
119	133	165	160	154	119	78	57	31	11	2	-
53	78	83	80	78	52	37	26	10	4	1	-
66	55	82	80	76	67	41	31	21	7	1	-
174	170	194	196	216	161	91	62	28	10	3	-
86	82	78	83	99	77	50	19	15	2	2	-
88	88	116	113	117	84	41	43	13	8	1	-
311	295	326	328	419	355	195	129	61	19	6	1
156	132	160	151	173	153	95	51	22	6	3	1
155	163	166	177	246	202	100	78	39	13	3	-
101	133	163	162	166	163	87	47	34	18	7	1
40	59	72	62	77	76	36	14	16	6	4	1
61	74	91	100	89	87	51	33	18	12	3	-

表 2-3 現住人口

年底及里別	性別	總計	0-4 歲	5-9 歲	10-14 歲	15-19 歲	20-24 歲	25-29 歲	30-34 歲	35-39 歲	40-44 歲
林貴里	計	1,998	47	80	77	99	102	120	118	124	186
	男	948	29	47	41	52	58	56	60	60	82
	女	1,050	18	33	36	47	44	64	58	64	104
林榮里	計	4,195	99	149	155	151	180	257	281	300	370
	男	1,989	52	76	76	87	91	137	146	148	179
	女	2,206	47	73	79	64	89	120	135	152	191
英明里	計	1,934	41	52	66	68	114	112	108	126	166
	男	908	19	23	32	37	58	57	55	56	87
	女	1,026	22	29	34	31	56	55	53	70	79
林靖里	計	1,634	42	43	36	50	87	101	114	106	114
	男	776	23	23	14	28	41	64	64	44	59
	女	858	19	20	22	22	46	37	50	62	55
朝陽里	計	1,476	30	53	44	34	82	105	85	94	116
	男	687	10	26	25	16	33	58	34	45	64
	女	789	20	27	19	18	49	47	51	49	52
福隆里	計	2,978	85	85	89	87	149	177	237	203	268
	男	1,465	47	43	55	48	75	101	118	102	127
	女	1,513	38	42	34	39	74	76	119	101	141
福祥里	計	1,331	29	33	28	48	59	90	105	105	94
	男	677	18	14	15	22	34	51	64	59	55
	女	654	11	19	13	26	25	39	41	46	39
福海里	計	1,061	15	26	23	30	63	78	57	64	79
	男	510	7	12	15	12	30	49	27	32	42
	女	551	8	14	8	18	33	29	30	32	37
福康里	計	1,915	54	39	74	60	84	123	122	123	142
	男	953	29	21	44	37	36	60	57	62	77
	女	962	25	18	30	23	48	63	65	61	65

## 之年齡分配(續6)

單位：人

45-49 歲	50-54 歲	55-59 歲	60-64 歲	65-69 歲	70-74 歲	75-79 歲	80-84 歲	85-89 歲	90-94 歲	95-99 歲	100 歲以上
196	150	139	122	145	141	70	49	23	7	3	-
100	67	58	51	62	58	31	26	6	1	3	-
96	83	81	71	83	83	39	23	17	6	-	-
330	293	298	337	333	345	164	89	47	13	4	-
174	120	135	137	136	154	80	36	17	5	3	-
156	173	163	200	197	191	84	53	30	8	1	-
167	153	130	131	147	171	102	48	24	6	2	-
77	68	67	57	55	86	41	20	10	2	1	-
90	85	63	74	92	85	61	28	14	4	1	-
110	122	118	145	153	111	76	43	48	12	3	-
46	51	58	63	77	40	35	16	22	5	3	-
64	71	60	82	76	71	41	27	26	7	-	-
109	106	92	127	127	116	70	45	30	10	1	-
47	54	46	57	50	48	39	18	11	6	-	-
62	52	46	70	77	68	31	27	19	4	1	-
227	219	211	190	225	224	141	100	40	16	4	1
111	112	116	80	97	100	66	43	17	7	-	-
116	107	95	110	128	124	75	57	23	9	4	1
100	91	113	139	108	66	58	27	24	11	3	-
59	41	58	64	53	26	22	9	9	3	1	-
41	50	55	75	55	40	36	18	15	8	2	-
85	88	104	74	85	65	57	41	21	5	-	1
50	37	50	36	39	23	26	13	8	2	-	-
35	51	54	38	46	42	31	28	13	3	-	1
140	165	167	137	132	138	89	71	42	9	3	1
79	82	84	69	66	57	35	32	21	2	2	1
61	83	83	68	66	81	54	39	21	7	1	-

表 2-3 現住人口

年底及里別	性別	總計	0-4 歲	5-9 歲	10-14 歲	15-19 歲	20-24 歲	25-29 歲	30-34 歲	35-39 歲	40-44 歲
福人里	計	2,081	43	54	45	79	85	145	147	110	165
	男	1,023	21	23	27	44	42	79	76	62	92
	女	1,058	22	31	18	35	43	66	71	48	73
福地里	計	2,698	70	75	74	87	128	170	154	193	232
	男	1,335	36	38	40	43	64	97	91	106	130
	女	1,363	34	37	34	44	64	73	63	87	102
福居里	計	2,721	58	74	62	89	134	170	160	142	246
	男	1,378	31	43	33	55	70	92	78	75	123
	女	1,343	27	31	29	34	64	78	82	67	123
福東里	計	2,722	62	82	66	110	124	187	193	174	222
	男	1,286	27	37	27	50	69	98	96	99	102
	女	1,436	35	45	39	60	55	89	97	75	120
福西里	計	1,952	52	45	44	72	108	145	123	141	151
	男	917	25	20	20	43	47	73	58	65	78
	女	1,035	27	25	24	29	61	72	65	76	73
永康里	計	2,185	43	37	59	89	103	130	154	171	174
	男	1,078	21	20	32	36	55	69	80	96	89
	女	1,107	22	17	27	53	48	61	74	75	85
正文里	計	2,716	101	97	76	81	97	132	226	275	279
	男	1,273	57	53	34	44	49	66	121	133	159
	女	1,443	44	44	42	37	48	66	105	142	120
正言里	計	3,081	74	77	61	111	136	185	244	244	289
	男	1,431	37	39	30	60	60	92	138	123	133
	女	1,650	37	38	31	51	76	93	106	121	156
正大里	計	5,580	162	238	197	183	248	350	401	463	529
	男	2,556	77	125	101	101	110	151	212	232	249
	女	3,024	85	113	96	82	138	199	189	231	280

## 之年齡分配(續7)

單位：人

45-49 歲	50-54 歲	55-59 歲	60-64 歲	65-69 歲	70-74 歲	75-79 歲	80-84 歲	85-89 歲	90-94 歲	95-99 歲	100 歲以上
140	177	170	189	191	138	92	64	33	11	3	-
75	98	75	99	79	54	38	24	11	3	1	-
65	79	95	90	112	84	54	40	22	8	2	-
232	194	210	217	219	200	109	80	43	9	2	-
112	96	113	90	95	88	42	34	14	5	1	-
120	98	97	127	124	112	67	46	29	4	1	-
236	228	200	215	206	213	130	108	35	14	1	-
129	135	94	118	88	95	58	39	16	6	-	-
107	93	106	97	118	118	72	69	19	8	1	-
200	225	233	225	235	190	94	67	21	9	3	-
94	115	107	87	108	97	36	30	4	2	1	-
106	110	126	138	127	93	58	37	17	7	2	-
165	173	146	157	136	131	79	53	22	7	2	-
77	86	72	73	64	49	31	23	9	4	-	-
88	87	74	84	72	82	48	30	13	3	2	-
159	165	153	220	194	144	82	58	30	16	4	-
74	87	74	100	103	66	30	24	12	10	-	-
85	78	79	120	91	78	52	34	18	6	4	-
242	163	170	186	257	179	91	43	14	7	-	-
107	69	77	64	99	77	37	22	5	-	-	-
135	94	93	122	158	102	54	21	9	7	-	-
240	210	234	243	304	222	108	55	28	11	5	-
109	107	98	96	121	100	47	24	11	4	2	-
131	103	136	147	183	122	61	31	17	7	3	-
453	380	353	455	456	382	173	91	48	15	2	1
207	163	150	169	189	178	87	35	12	6	2	-
246	217	203	286	267	204	86	56	36	9	-	1

表 2-3 現住人口

年底及里別	性別	總計	0-4 歲	5-9 歲	10-14 歲	15-19 歲	20-24 歲	25-29 歲	30-34 歲	35-39 歲	40-44 歲
五福里	計	3,726	84	57	83	122	177	229	230	203	295
	男	1,790	42	31	47	62	90	124	118	114	149
	女	1,936	42	26	36	60	87	105	112	89	146
正心里	計	3,667	78	97	86	138	157	204	237	265	338
	男	1,755	41	48	38	71	74	90	124	148	188
	女	1,912	37	49	48	67	83	114	113	117	150
正道里	計	4,377	126	153	91	144	225	249	284	332	343
	男	2,013	64	63	38	71	113	132	160	154	172
	女	2,364	62	90	53	73	112	117	124	178	171
正義里	計	2,603	84	120	101	97	122	152	188	206	225
	男	1,328	43	59	62	50	61	74	92	115	118
	女	1,275	41	61	39	47	61	78	96	91	107
正仁里	計	2,622	72	79	93	76	98	170	209	189	223
	男	1,264	43	42	49	41	52	82	110	96	114
	女	1,358	29	37	44	35	46	88	99	93	109
文昌里	計	3,919	93	130	141	151	164	227	221	266	385
	男	1,850	38	62	65	79	88	109	114	140	197
	女	2,069	55	68	76	72	76	118	107	126	188
建軍里	計	2,140	57	54	70	84	108	124	145	138	148
	男	1,060	30	29	35	50	67	64	72	79	79
	女	1,080	27	25	35	34	41	60	73	59	69
衛武里	計	1,975	43	43	40	53	85	105	130	139	167
	男	967	23	19	23	29	42	58	66	74	87
	女	1,008	20	24	17	24	43	47	64	65	80

## 之年齡分配(續完)

單位：人

45-49 歲	50-54 歲	55-59 歲	60-64 歲	65-69 歲	70-74 歲	75-79 歲	80-84 歲	85-89 歲	90-94 歲	95-99 歲	100 歲以上
299	291	305	320	329	302	204	110	53	26	7	-
145	143	154	141	140	122	94	50	13	9	2	-
154	148	151	179	189	180	110	60	40	17	5	-
293	230	219	298	367	356	160	84	41	15	3	1
148	108	96	118	149	167	84	43	14	5	1	-
145	122	123	180	218	189	76	41	27	10	2	1
350	307	278	347	428	368	176	114	47	12	1	2
160	146	123	141	175	162	68	53	14	2	-	2
190	161	155	206	253	206	108	61	33	10	1	-
203	170	182	205	190	187	98	46	21	5	1	-
110	91	88	97	101	95	46	16	7	3	-	-
93	79	94	108	89	92	52	30	14	2	1	-
205	152	204	243	244	169	82	64	38	6	4	2
102	72	94	96	120	71	39	26	10	2	1	2
103	80	110	147	124	98	43	38	28	4	3	-
328	230	267	312	358	343	169	83	32	14	5	-
168	98	128	131	138	157	75	42	13	7	1	-
160	132	139	181	220	186	94	41	19	7	4	-
175	191	177	167	159	167	80	69	20	5	2	-
83	98	87	68	74	68	35	30	8	3	1	-
92	93	90	99	85	99	45	39	12	2	1	-
134	134	166	169	199	160	80	71	44	11	2	-
70	56	81	86	88	76	41	23	22	2	1	-
64	78	85	83	111	84	39	48	22	9	1	-

表 2-4 現住人口

年底及里別	年齡分配			
	0-14歲 (人)	比率 (%)	15-64歲 (人)	比率 (%)
民國100年 2011	22,523	12.39	136,332	75.02
民國101年 2012	21,317	11.87	134,371	74.85
民國102年 2013	20,689	11.64	132,113	74.34
民國103年 2014	20,039	11.40	129,687	73.75
民國104年 2015	19,322	11.07	127,598	73.12
民國105年 2016	18,950	10.96	124,440	71.97
民國106年 2017	18,630	10.89	121,257	70.90
民國107年 2018	18,471	10.89	118,544	69.88
民國108年 2019	18,409	10.90	116,190	68.82
民國109年 2020	18,261	10.92	113,347	67.76
民國110年 2021	17,949	10.91	109,836	66.74
民國111年 2022	17,543	10.79	107,318	65.98
民國112年 2023	17,485	10.67	106,875	65.23
博仁里	48	6.98	452	65.70
苓洲里	93	5.59	1,154	69.35
苓昇里	71	5.79	819	66.80
苓中里	122	7.06	1,231	71.20
苓雅里	109	7.11	1,046	68.28
苓東里	71	4.83	1,002	68.21
城北里	158	8.95	1,223	69.29
城西里	54	10.21	341	64.46
城東里	177	8.53	1,430	68.92
意誠里	347	8.26	2,917	69.47
鼓中里	74	7.54	625	63.65
田西里	115	8.13	953	67.40
人和里	136	7.45	1,211	66.32
仁政里	89	6.78	824	62.80
廣澤里	133	7.31	1,159	63.68
美田里	97	8.05	781	64.81

資料來源：高雄市苓雅區戶政事務所。



## 之年齡結構

年齡分配		扶老比 (%)	扶幼比 (%)	扶養比 (%)	老化 指數
65歲以上 (人)	比率 (%)				
22,862	12.58	16.77	16.52	33.29	101.51
23,824	13.27	17.73	15.86	33.59	111.76
24,914	14.02	18.86	15.66	34.52	120.42
26,128	14.86	20.15	15.45	35.60	130.39
27,595	15.81	21.63	15.14	36.77	142.82
29,505	17.07	23.71	15.23	38.94	155.70
31,146	18.21	25.69	15.36	41.05	167.18
32,633	19.24	27.53	15.58	43.11	176.67
34,226	20.27	29.46	15.84	45.30	185.92
35,672	21.32	31.47	16.11	47.58	195.35
36,787	22.35	33.49	16.34	49.83	204.95
37,781	23.23	35.20	16.35	51.55	215.36
39,478	24.10	36.94	16.36	53.30	225.78
188	27.33	41.59	10.62	52.21	391.67
417	25.06	36.14	8.06	44.19	448.39
336	27.41	41.03	8.67	49.69	473.24
376	21.75	30.54	9.91	40.45	308.20
377	24.61	36.04	10.42	46.46	345.87
396	26.96	39.52	7.09	46.61	557.75
384	21.76	31.40	12.92	44.32	243.04
134	25.33	39.30	15.84	55.13	248.15
468	22.55	32.73	12.38	45.10	264.41
935	22.27	32.05	11.90	43.95	269.45
283	28.82	45.28	11.84	57.12	382.43
346	24.47	36.31	12.07	48.37	300.87
479	26.23	39.55	11.23	50.78	352.21
399	30.41	48.42	10.80	59.22	448.31
528	29.01	45.56	11.48	57.03	396.99
327	27.14	41.87	12.42	54.29	337.11

表 2-4 現住人口

年底及里別	年齡分配			
	0-14歲 (人)	比率 (%)	15-64歲 (人)	比率 (%)
華堂里	211	6.64	2,129	67.03
日中里	138	6.19	1,442	64.69
普照里	298	8.93	2,210	66.23
和煦里	220	10.48	1,329	63.32
晴朗里	244	8.23	2,082	70.24
普天里	515	13.15	2,541	64.87
林富里	738	24.52	1,704	56.61
林圍里	664	22.50	1,695	57.44
林安里	440	22.02	1,192	59.66
光華里	54	7.35	467	63.54
林興里	114	8.66	876	66.51
林華里	232	8.29	1,804	64.45
林西里	99	6.15	1,020	63.35
林中里	164	5.66	1,876	64.80
林泉里	525	22.29	1,311	55.67
林南里	812	22.49	1,960	54.29
中正里	817	22.70	2,100	58.35
尚義里	470	22.82	1,191	57.82
同慶里	925	30.14	1,778	57.93
凱旋里	522	19.66	1,623	61.13
安祥里	597	18.06	1,925	58.23
奏捷里	240	13.83	1,106	63.75
福壽里	103	7.04	1,004	68.63
福南里	80	4.61	1,205	69.37
五權里	124	5.48	1,569	69.30
民主里	321	7.32	2,881	65.67
林德里	127	6.91	1,189	64.65
林貴里	204	10.21	1,356	67.87
林榮里	403	9.61	2,797	66.67
英明里	159	8.22	1,275	65.93
林靖里	121	7.41	1,067	65.30

## 之年齡結構 (續1)

年齡分配		扶老比 (%)	扶幼比 (%)	扶養比 (%)	老化 指數
65歲以上 (人)	比率 (%)				
836	26.32	39.27	9.91	49.18	396.21
649	29.12	45.01	9.57	54.58	470.29
829	24.84	37.51	13.48	51.00	278.19
550	26.20	41.38	16.55	57.94	250.00
638	21.52	30.64	11.72	42.36	261.48
861	21.98	33.88	20.27	54.15	167.18
568	18.87	33.33	43.31	76.64	76.96
592	20.06	34.93	39.17	74.10	89.16
366	18.32	30.70	36.91	67.62	83.18
214	29.12	45.82	11.56	57.39	396.30
327	24.83	37.33	13.01	50.34	286.84
763	27.26	42.29	12.86	55.16	328.88
491	30.50	48.14	9.71	57.84	495.96
855	29.53	45.58	8.74	54.32	521.34
519	22.04	39.59	40.05	79.63	98.86
838	23.21	42.76	41.43	84.18	103.20
682	18.95	32.48	38.90	71.38	83.48
399	19.37	33.50	39.46	72.96	84.89
366	11.93	20.58	52.02	72.61	39.57
510	19.21	31.42	32.16	63.59	97.70
784	23.71	40.73	31.01	71.74	131.32
389	22.42	35.17	21.70	56.87	162.08
356	24.33	35.46	10.26	45.72	345.63
452	26.02	37.51	6.64	44.15	565.00
571	25.22	36.39	7.90	44.30	460.48
1,185	27.01	41.13	11.14	52.27	369.16
523	28.44	43.99	10.68	54.67	411.81
438	21.92	32.30	15.04	47.35	214.71
995	23.72	35.57	14.41	49.98	246.90
500	25.85	39.22	12.47	51.69	314.47
446	27.29	41.80	11.34	53.14	368.60

表 2-4 現住人口

年底及里別	年齡分配			
	0-14歲 (人)	比率 (%)	15-64歲 (人)	比率 (%)
朝陽里	127	8.60	950	64.36
福隆里	259	8.70	1,968	66.08
福祥里	90	6.76	944	70.92
福海里	64	6.03	722	68.05
福康里	167	8.72	1,263	65.95
福人里	142	6.82	1,407	67.61
福地里	219	8.12	1,817	67.35
福居里	194	7.13	1,820	66.89
福東里	210	7.71	1,893	69.54
福西里	141	7.22	1,381	70.75
永康里	139	6.36	1,518	69.47
正文里	274	10.09	1,851	68.15
正言里	212	6.88	2,136	69.33
正大里	597	10.70	3,815	68.37
五福里	224	6.01	2,471	66.32
正心里	261	7.12	2,379	64.88
正道里	370	8.45	2,859	65.32
正義里	305	11.72	1,750	67.23
正仁里	244	9.31	1,769	67.47
文昌里	364	9.29	2,551	65.09
建軍里	181	8.46	1,457	68.08
衛武里	126	6.38	1,282	64.91

## 之年齡結構 (續完)

年齡分配		扶老比 (%)	扶幼比 (%)	扶養比 (%)	老化 指數
65歲以上 (人)	比率 (%)				
399	27.03	42.00	13.37	55.37	314.17
751	25.22	38.16	13.16	51.32	289.96
297	22.31	31.46	9.53	41.00	330.00
275	25.92	38.09	8.86	46.95	429.69
485	25.33	38.40	13.22	51.62	290.42
532	25.56	37.81	10.09	47.90	374.65
662	24.54	36.43	12.05	48.49	302.28
707	25.98	38.85	10.66	49.51	364.43
619	22.74	32.70	11.09	43.79	294.76
430	22.03	31.14	10.21	41.35	304.96
528	24.16	34.78	9.16	43.94	379.86
591	21.76	31.93	14.80	46.73	215.69
733	23.79	34.32	9.93	44.24	345.75
1,168	20.93	30.62	15.65	46.26	195.64
1,031	27.67	41.72	9.07	50.79	460.27
1,027	28.01	43.17	10.97	54.14	393.49
1,148	26.23	40.15	12.94	53.10	310.27
548	21.05	31.31	17.43	48.74	179.67
609	23.23	34.43	13.79	48.22	249.59
1,004	25.62	39.36	14.27	53.63	275.82
502	23.46	34.45	12.42	46.88	277.35
567	28.71	44.23	9.83	54.06	450.00

表 2-5 15歲以上現住人口之

年底及年齡組別	性別	總計	識字者				
			合計	博士		碩士	
				畢業	肄業	畢業	肄業
民國100年 2011	計	181,717	159,194	734	448	7,976	2,858
	男	88,271	76,600	517	301	4,901	1,501
	女	93,446	82,594	217	147	3,075	1,357
民國101年 2012	計	179,512	158,195	799	479	8,469	2,933
	男	87,073	76,053	562	324	5,139	1,595
	女	92,439	82,142	237	155	3,330	1,338
民國102年 2013	計	157,027	155,379	859	504	8,859	2,939
	男	75,334	75,230	604	346	5,276	1,592
	女	81,693	80,149	255	158	3,583	1,347
民國103年 2014	計	155,815	154,276	921	508	9,302	2,833
	男	74,671	74,581	637	348	5,514	1,498
	女	81,144	79,695	284	160	3,788	1,335
民國104年 2015	計	155,193	153,745	962	516	9,652	2,767
	男	74,279	74,200	662	353	5,648	1,472
	女	80,914	79,545	300	163	4,004	1,295
民國105年 2016	計	153,945	152,606	1,017	506	9,971	2,775
	男	73,597	73,526	698	348	5,803	1,457
	女	80,348	79,080	319	158	4,168	1,318
民國106年 2017	計	152,403	151,148	1,040	501	10,290	2,801
	男	72,712	72,648	706	337	5,945	1,513
	女	79,691	78,500	334	164	4,345	1,288
民國107年 2018	計	151,177	150,009	1,067	504	10,587	2,796
	男	71,891	71,834	727	338	6,056	1,523
	女	79,286	78,175	340	166	4,531	1,273
民國108年 2019	計	150,416	149,339	1,108	506	10,934	2,791
	男	71,457	71,403	754	336	6,250	1,484
	女	78,959	77,936	354	170	4,684	1,307
民國109年 2020	計	149,019	148,030	1,125	507	11,207	2,811
	男	70,603	70,553	766	332	6,375	1,498
	女	78,416	77,477	359	175	4,832	1,313

資料來源：高雄市苓雅區戶政事務所。

## 教育程度－按年齡別分

單位：人

識字者					
大學 (含獨立學院)		專科			
		二、三年制		五年制後二年	
畢業	肄業	畢業	肄業	畢業	肄業
31,327	9,480	9,292	1,439	10,056	502
15,777	5,072	4,415	814	5,486	315
15,550	4,408	4,877	625	4,570	187
<b>32,020</b>	<b>9,529</b>	<b>9,135</b>	<b>1,431</b>	<b>9,859</b>	<b>496</b>
15,990	5,061	4,321	808	5,379	315
16,030	4,468	4,814	623	4,480	181
<b>32,578</b>	<b>9,819</b>	<b>9,059</b>	<b>1,393</b>	<b>9,654</b>	<b>599</b>
16,186	5,283	4,292	810	5,260	338
16,392	4,536	4,767	583	4,394	261
<b>33,306</b>	<b>9,637</b>	<b>8,950</b>	<b>1,354</b>	<b>9,478</b>	<b>633</b>
16,556	5,173	4,225	792	5,169	337
16,750	4,464	4,725	562	4,309	296
<b>34,113</b>	<b>9,507</b>	<b>8,837</b>	<b>1,391</b>	<b>9,386</b>	<b>534</b>
16,861	5,151	4,181	813	5,118	312
17,252	4,356	4,656	578	4,268	222
<b>34,725</b>	<b>9,337</b>	<b>8,730</b>	<b>1,410</b>	<b>9,254</b>	<b>469</b>
17,083	5,053	4,137	817	5,041	294
17,642	4,284	4,593	593	4,213	175
<b>35,218</b>	<b>9,074</b>	<b>8,665</b>	<b>1,352</b>	<b>9,094</b>	<b>449</b>
17,266	4,888	4,108	788	4,936	287
17,952	4,186	4,557	564	4,158	162
<b>35,879</b>	<b>8,768</b>	<b>8,703</b>	<b>1,305</b>	<b>8,972</b>	<b>440</b>
17,540	4,716	4,129	760	4,849	277
18,339	4,052	4,574	545	4,123	163
<b>36,722</b>	<b>8,608</b>	<b>8,671</b>	<b>1,262</b>	<b>8,903</b>	<b>427</b>
17,874	4,634	4,090	735	4,799	270
18,848	3,974	4,581	527	4,104	157
<b>37,327</b>	<b>8,432</b>	<b>8,506</b>	<b>1,229</b>	<b>8,720</b>	<b>420</b>
18,009	4,586	4,019	718	4,686	268
19,318	3,846	4,487	511	4,034	152

表 2-5 15歲以上現住人口之

年底及年齡組別	性別	識字者				
		高級中等				
		普通教育(高中)		職業教育(高職)		
		畢業	肄業	畢業	肄業	五專前三年 肄業
民國100年 2011	計	8,561	3,788	30,192	5,922	798
	男	4,136	2,018	14,055	3,439	201
	女	4,425	1,770	16,137	2,483	597
民國101年 2012	計	8,266	3,681	29,675	5,907	720
	男	3,975	1,999	13,788	3,425	187
	女	4,291	1,682	15,887	2,482	533
民國102年 2013	計	8,001	3,539	29,452	5,714	609
	男	3,811	1,876	13,672	3,317	166
	女	4,190	1,663	15,780	2,397	443
民國103年 2014	計	7,972	3,366	29,240	5,454	518
	男	3,768	1,754	13,593	3,180	153
	女	4,204	1,612	15,647	2,274	365
民國104年 2015	計	7,769	3,356	28,981	5,351	581
	男	3,643	1,753	13,449	3,138	168
	女	4,126	1,603	15,532	2,213	413
民國105年 2016	計	7,604	3,394	28,693	5,095	623
	男	3,512	1,783	13,338	2,995	181
	女	4,092	1,611	15,355	2,100	442
民國106年 2017	計	7,424	3,250	28,388	4,850	609
	男	3,411	1,707	13,191	2,879	173
	女	4,013	1,543	15,197	1,971	436
民國107年 2018	計	7,330	3,121	28,105	4,599	582
	男	3,332	1,614	13,009	2,742	173
	女	3,998	1,507	15,096	1,857	409
民國108年 2019	計	7,205	2,951	27,863	4,363	591
	男	3,275	1,540	12,896	2,631	179
	女	3,930	1,411	14,967	1,732	412
民國109年 2020	計	7,002	2,877	27,558	4,159	580
	男	3,158	1,476	12,711	2,493	170
	女	3,844	1,401	14,847	1,666	410



# 教育程度－按年齡別分 (續1)

單位：人

識字者							不識字者
國(初中)		初職		小學		自修	
畢業	肄業	畢業	肄業	畢業	肄業		
12,489	2,355	374	72	16,137	2,151	369	1,874
5,762	1,277	177	49	5,653	531	80	123
6,727	1,078	197	23	10,484	1,620	289	1,751
<b>12,172</b>	<b>2,373</b>	<b>363</b>	<b>67</b>	<b>15,649</b>	<b>2,070</b>	<b>348</b>	<b>1,754</b>
5,582	1,302	171	45	5,401	499	72	113
6,590	1,071	192	22	10,248	1,571	276	1,641
<b>11,879</b>	<b>2,116</b>	<b>346</b>	<b>64</b>	<b>15,138</b>	<b>1,931</b>	<b>327</b>	<b>1,648</b>
5,383	1,129	159	44	5,165	456	65	104
6,496	987	187	20	9,973	1,475	262	1,544
<b>11,590</b>	<b>2,061</b>	<b>333</b>	<b>66</b>	<b>14,603</b>	<b>1,855</b>	<b>296</b>	<b>1,539</b>
5,226	1,094	147	45	4,895	424	53	90
6,364	967	186	21	9,708	1,431	243	1,449
<b>11,286</b>	<b>2,149</b>	<b>322</b>	<b>65</b>	<b>14,153</b>	<b>1,784</b>	<b>283</b>	<b>1,448</b>
5,037	1,130	139	44	4,669	409	50	79
6,249	1,019	183	21	9,484	1,375	233	1,369
<b>11,084</b>	<b>1,925</b>	<b>311</b>	<b>60</b>	<b>13,643</b>	<b>1,720</b>	<b>260</b>	<b>1,339</b>
4,926	1,015	128	39	4,432	401	45	71
6,158	910	183	21	9,211	1,319	215	1,268
<b>10,862</b>	<b>1,851</b>	<b>299</b>	<b>58</b>	<b>13,160</b>	<b>1,670</b>	<b>243</b>	<b>1,255</b>
4,771	963	120	36	4,211	372	40	64
6,091	888	179	22	8,949	1,298	203	1,191
<b>10,609</b>	<b>1,812</b>	<b>287</b>	<b>58</b>	<b>12,662</b>	<b>1,599</b>	<b>224</b>	<b>1,168</b>
4,585	928	111	34	3,986	370	35	57
6,024	884	176	24	8,676	1,229	189	1,111
<b>10,584</b>	<b>1,596</b>	<b>276</b>	<b>57</b>	<b>12,170</b>	<b>1,543</b>	<b>208</b>	<b>1,077</b>
4,558	794	106	33	3,783	352	30	54
6,026	802	170	24	8,387	1,191	178	1,023
<b>10,184</b>	<b>1,675</b>	<b>270</b>	<b>56</b>	<b>11,706</b>	<b>1,476</b>	<b>203</b>	<b>989</b>
4,343	856	104	34	3,580	341	30	50
5,841	819	166	22	8,126	1,135	173	939

表 2-5 15歲以上現住人口之

年底及年齡組別	性別	總計	識字者				
			合計	博士		碩士	
				畢業	肄業	畢業	肄業
民國110年 2021	計	146,623	145,718	1,101	508	11,209	2,892
	男	69,424	69,378	742	338	6,367	1,535
	女	77,199	76,340	359	170	4,842	1,357
民國111年 2022	計	145,099	144,287	1,133	499	11,477	2,922
	男	68,457	68,418	765	324	6,488	1,538
	女	76,642	75,869	368	175	4,989	1,384
民國112年 2023	計	146,353	145,622	1,241	524	12,184	3,011
	男	68,872	68,834	844	334	6,803	1,628
	女	77,481	76,788	397	190	5,381	1,383

教育程度－按年齡別分 (續2)

單位：人

識字者					
大學 (含獨立學院)		專科			
		二、三年制		五年制後二年	
畢業	肄業	畢業	肄業	畢業	肄業
37,327	8,268	8,315	1,199	8,538	415
17,999	4,497	3,924	703	4,573	265
19,328	3,771	4,391	496	3,965	150
<b>37,801</b>	<b>7,986</b>	<b>8,158</b>	<b>1,179</b>	<b>8,344</b>	<b>400</b>
18,116	4,347	3,823	690	4,455	257
19,685	3,639	4,335	489	3,889	143
<b>39,215</b>	<b>7,870</b>	<b>8,145</b>	<b>1,172</b>	<b>8,396</b>	<b>389</b>
18,636	4,284	3,824	685	4,442	249
20,579	3,586	4,321	487	3,954	140

表 2-5 15歲以上現住人口之

年底及年齡組別	性別	識字者				
		高級中等				
		普通教育(高中)		職業教育(高職)		
		畢業	肄業	畢業	肄業	五專前三年 肄業
民國110年 2021	計	6,816	2,847	27,088	4,033	572
	男	3,069	1,509	12,478	2,409	163
	女	3,747	1,338	14,610	1,624	409
民國111年 2022	計	6,607	2,808	26,747	3,927	588
	男	2,938	1,490	12,291	2,343	180
	女	3,669	1,318	14,456	1,584	408
民國112年 2023	計	6,619	2,863	26,562	3,925	603
	男	2,930	1,523	12,149	2,369	176
	女	3,689	1,340	14,413	1,556	427

教育程度－按年齡別分 (續3)

單位：人

識字者							不識 字者
國(初中)		初職		小學		自修	
畢業	肄業	畢業	肄業	畢業	肄業		
9,952	1,620	262	54	11,170	1,353	179	905
4,215	799	97	31	3,336	301	28	46
5,737	821	165	23	7,834	1,052	151	859
9,723	1,628	245	52	10,662	1,236	165	812
4,072	818	89	30	3,086	253	25	39
5,651	810	156	22	7,576	983	140	773
9,554	1,592	233	49	10,150	1,180	145	731
3,959	775	80	27	2,861	237	19	38
5,595	817	153	22	7,289	943	126	693

表 2-5 15歲以上現住人口之

年底及年齡組別	性別	總計	識字者				
			合計	博士		碩士	
				畢業	肄業	畢業	肄業
15 ~ 19 歲	計	5,841	5,841	-	-	-	-
	男	3,029	3,029	-	-	-	-
	女	2,812	2,812	-	-	-	-
20 ~ 24 歲	計	7,285	7,285	-	3	75	496
	男	3,722	3,722	-	1	48	301
	女	3,563	3,563	-	2	27	195
25 ~ 29 歲	計	9,351	9,351	1	41	972	549
	男	4,854	4,854	1	25	565	301
	女	4,497	4,497	-	16	407	248
30 ~ 34 歲	計	10,153	10,152	38	59	1,464	376
	男	5,155	5,155	29	37	811	193
	女	4,998	4,997	9	22	653	183
35 ~ 39 歲	計	11,165	11,164	105	84	1,902	365
	男	5,562	5,561	74	52	1,052	197
	女	5,603	5,603	31	32	850	168
40 ~ 44 歲	計	13,661	13,660	177	93	2,070	386
	男	6,554	6,554	117	49	1,073	213
	女	7,107	7,106	60	44	997	173
45 ~ 49 歲	計	12,997	12,991	186	84	1,744	308
	男	6,141	6,138	115	56	891	156
	女	6,856	6,853	71	28	853	152
50 ~ 54 歲	計	11,897	11,886	199	63	1,334	204
	男	5,553	5,548	123	36	699	97
	女	6,344	6,338	76	27	635	107
55 ~ 59 歲	計	11,866	11,856	175	55	955	155
	男	5,538	5,535	106	40	560	76
	女	6,328	6,321	69	15	395	79
60 ~ 64 歲	計	12,659	12,643	144	24	635	64
	男	5,611	5,607	99	22	384	31
	女	7,048	7,036	45	2	251	33
65 歲以上	計	39,478	38,793	216	18	1,033	108
	男	17,153	17,131	180	16	720	63
	女	22,325	21,662	36	2	313	45

資料來源：高雄市苓雅區戶政事務所。

教育程度－按年齡別分 (續4)

單位：人

識字者					
大學 (含獨立學院)		專科			
		二、三年制		五年制後二年	
畢業	肄業	畢業	肄業	畢業	肄業
-	1,314	-	16	-	3
-	676	-	13	-	-
-	638	-	3	-	3
1,861	3,245	70	86	202	6
801	1,718	53	55	59	-
1,060	1,527	17	31	143	6
5,086	972	189	100	133	9
2,327	610	129	61	35	3
2,759	362	60	39	98	6
5,637	703	184	84	114	6
2,601	451	104	53	35	2
3,036	252	80	31	79	4
5,543	481	360	133	162	9
2,490	280	180	86	47	5
3,053	201	180	47	115	4
5,199	410	1,088	256	466	98
2,265	230	455	161	181	59
2,934	180	633	95	285	39
3,730	185	1,443	130	947	39
1,640	90	566	76	452	28
2,090	95	877	54	495	11
2,566	142	1,185	108	1,055	41
1,164	64	488	58	523	35
1,402	78	697	50	532	6
2,004	109	950	61	1,192	38
925	35	433	29	630	26
1,079	74	517	32	562	12
1,874	110	807	74	1,310	54
911	32	403	23	753	32
963	78	404	51	557	22
5,715	199	1,869	124	2,815	86
3,512	98	1,013	70	1,727	59
2,203	101	856	54	1,088	27

表 2-5 15歲以上現住人口之

年底及年齡組別	性別	識字者				
		高級中等				
		普通教育(高中)		職業教育(高職)		
		畢業	肄業	畢業	肄業	五專前三年肄業
15 ~ 19 歲	計	103	1,974	125	1,329	403
	男	55	1,031	77	795	103
	女	48	943	48	534	300
	計	134	76	598	271	98
20 ~ 24 歲	男	62	41	347	183	27
	女	72	35	251	88	71
25 ~ 29 歲	計	99	49	806	249	22
	男	49	31	513	168	4
	女	50	18	293	81	18
	計	107	30	938	277	29
30 ~ 34 歲	男	51	18	541	166	10
	女	56	12	397	111	19
35 ~ 39 歲	計	171	61	1,216	302	24
	男	101	31	668	183	15
	女	70	30	548	119	9
	計	256	83	2,227	337	5
40 ~ 44 歲	男	92	44	1,214	211	4
	女	164	39	1,013	126	1
45 ~ 49 歲	計	406	56	2,799	214	5
	男	149	33	1,389	146	2
	女	257	23	1,410	68	3
	計	523	68	3,306	187	6
50 ~ 54 歲	男	222	37	1,426	111	4
	女	301	31	1,880	76	2
55 ~ 59 歲	計	705	92	3,672	205	3
	男	314	52	1,511	129	2
	女	391	40	2,161	76	1
	計	893	99	3,809	221	5
60 ~ 64 歲	男	369	57	1,444	104	4
	女	524	42	2,365	117	1
65 歲以上	計	3,222	275	7,066	333	3
	男	1,466	148	3,019	173	1
	女	1,756	127	4,047	160	2



# 教育程度—按年齡別分 (續完)

單位：人

識字者								不識 字者
國(初)中		初職		小學		自修		
畢業	肄業	畢業	肄業	畢業	肄業			
52	425	-	-	6	91	-	-	
27	212	-	-	1	39	-	-	
25	213	-	-	5	52	-	-	
28	27	-	-	-	9	-	-	
10	12	-	-	-	4	-	-	
18	15	-	-	-	5	-	-	
62	8	-	-	2	2	-	-	
28	3	-	-	-	1	-	-	
34	5	-	-	2	1	-	-	
90	10	-	-	4	2	-	1	
43	7	-	-	1	2	-	-	
47	3	-	-	3	-	-	1	
159	55	-	-	22	8	2	1	
70	26	-	-	1	2	1	1	
89	29	-	-	21	6	1	-	
348	68	-	-	65	27	1	1	
149	30	-	-	2	4	1	-	
199	38	-	-	63	23	-	1	
573	86	-	-	36	18	2	6	
288	49	-	-	8	4	-	3	
285	37	-	-	28	14	2	3	
748	74	-	-	45	29	3	11	
398	40	-	-	11	10	2	5	
350	34	-	-	34	19	1	6	
1,198	113	-	-	151	23	-	10	
566	55	-	-	36	10	-	3	
632	58	-	-	115	13	-	7	
1,838	106	-	-	538	35	3	16	
772	45	-	-	110	12	-	4	
1,066	61	-	-	428	23	3	12	
4,458	620	233	49	9,281	936	134	685	
1,608	296	80	27	2,691	149	15	22	
2,850	324	153	22	6,590	787	119	663	

表 2-6 現住人口之婚姻

年底別及年齡組別	總計			未婚		
	計	男	女	計	男	女
民國100年 2011	181,717	88,271	93,446	81,397	42,514	38,883
民國101年 2012	179,512	87,073	92,439	79,751	41,698	38,053
民國102年 2013	177,716	86,060	91,656	78,242	40,858	37,384
民國103年 2014	175,854	85,047	90,807	76,724	40,052	36,672
民國104年 2015	174,515	84,324	90,191	75,564	39,457	36,107
民國105年 2016	172,895	83,431	89,464	74,290	38,776	35,514
民國106年 2017	171,033	82,375	88,658	73,006	38,095	34,911
民國107年 2018	169,648	81,449	88,199	72,037	37,488	34,549
民國108年 2019	168,825	80,987	87,838	71,315	37,109	34,206
民國109年 2020	167,280	80,039	87,241	70,404	36,557	33,847
民國110年 2021	164,572	78,678	85,894	69,003	35,846	33,157
民國111年 2022	162,642	77,439	85,203	67,918	35,213	32,705
民國112年 2023	163,838	77,829	86,009	68,321	35,316	33,005
未滿15歲	17,485	8,957	8,528	17,485	8,957	8,528
15 ~ 19 歲	5,841	3,029	2,812	5,837	3,029	2,808
20 ~ 24 歲	7,285	3,722	3,563	7,118	3,677	3,441
25 ~ 29 歲	9,351	4,854	4,497	8,179	4,414	3,765
30 ~ 34 歲	10,153	5,155	4,998	6,786	3,730	3,056
35 ~ 39 歲	11,165	5,562	5,603	5,383	3,023	2,360
40 ~ 44 歲	13,661	6,554	7,107	4,994	2,730	2,264
45 ~ 49 歲	12,997	6,141	6,856	3,945	1,957	1,988
50 ~ 54 歲	11,897	5,553	6,344	2,880	1,349	1,531
55 ~ 59 歲	11,866	5,538	6,328	2,076	1,002	1,074
60 ~ 64 歲	12,659	5,611	7,048	1,611	725	886
65 ~ 69 歲	13,333	5,850	7,483	1,042	445	597
70 ~ 74 歲	11,797	5,224	6,573	629	184	445
75 ~ 79 歲	6,654	2,952	3,702	199	49	150
80 ~ 84 歲	4,358	1,848	2,510	89	23	66
85 ~ 89 歲	2,249	851	1,398	36	10	26
90 ~ 94 歲	840	319	521	19	6	13
95 ~ 99 歲	220	97	123	10	5	5
100歲以上	27	12	15	3	1	2

備註：自108年5月24日起同性婚姻合法化，「有偶」、「離婚/終止結婚」及「喪偶」項下分列「不同性別」及「相同性別」統計資料。  
資料來源:高雄市苓雅區戶政事務所。

## 狀況－按年齡別分

單位：人

有偶								
合計			不同性別			相同性別		
計	男	女	計	男	女	計	男	女
77,214	38,198	39,016	77,214	38,198	39,016	-	-	-
76,160	37,634	38,526	76,160	37,634	38,526	-	-	-
75,529	37,316	38,213	75,529	37,316	38,213	-	-	-
74,922	37,040	37,882	74,922	37,040	37,882	-	-	-
74,450	36,816	37,634	74,450	36,816	37,634	-	-	-
73,808	36,489	37,319	73,808	36,489	37,319	-	-	-
72,960	36,084	36,876	72,960	36,084	36,876	-	-	-
72,404	35,793	36,611	72,404	35,793	36,611	-	-	-
72,087	35,633	36,454	72,037	35,621	36,416	136	12	38
71,162	35,126	36,036	71,085	35,103	35,982	77	23	54
69,871	34,468	35,403	69,791	34,446	35,345	80	22	58
68,891	33,876	35,015	68,791	33,846	34,945	100	30	70
69,200	33,999	35,201	69,064	33,955	35,109	136	44	92
-	-	-	-	-	-	-	-	-
3	-	3	3	-	3	-	-	-
131	34	97	128	34	94	3	-	3
992	360	632	978	357	621	14	3	11
3,034	1,309	1,725	3,004	1,302	1,702	30	7	23
5,036	2,221	2,815	5,003	2,210	2,793	33	11	22
7,281	3,269	4,012	7,250	3,261	3,989	31	8	23
7,177	3,408	3,769	7,163	3,402	3,761	14	6	8
6,621	3,190	3,431	6,615	3,185	3,430	6	5	1
7,010	3,409	3,601	7,008	3,407	3,601	2	2	-
7,926	3,751	4,175	7,924	3,750	4,174	2	1	1
8,893	4,351	4,542	8,893	4,351	4,542	-	-	-
7,821	4,159	3,662	7,820	4,158	3,662	1	1	-
3,999	2,365	1,634	3,999	2,365	1,634	-	-	-
2,211	1,404	807	2,211	1,404	807	-	-	-
795	540	255	795	540	255	-	-	-
220	182	38	220	182	38	-	-	-
47	44	3	47	44	3	-	-	-
3	3	-	3	3	-	-	-	-

表 2-6 現住人口之婚姻

年底別及年齡組別	離婚/終止結婚								
	合計			不同性別			相同性別		
	計	男	女	計	男	女	計	男	女
民國100年 2011	13,320	5,765	7,555	13,320	5,765	7,555	-	-	-
民國101年 2012	13,645	5,931	7,714	13,645	5,931	7,714	-	-	-
民國102年 2013	13,861	6,014	7,847	13,861	6,014	7,847	-	-	-
民國103年 2014	13,969	6,067	7,902	13,969	6,067	7,902	-	-	-
民國104年 2015	14,133	6,122	8,011	14,133	6,122	8,011	-	-	-
民國105年 2016	14,309	6,214	8,095	14,309	6,214	8,095	-	-	-
民國106年 2017	14,465	6,241	8,224	14,465	6,241	8,224	-	-	-
民國107年 2018	14,591	6,241	8,350	14,591	6,241	8,350	-	-	-
民國108年 2019	14,753	6,321	8,432	14,752	6,321	8,431	35	-	1
民國109年 2020	14,966	6,408	8,558	14,961	6,406	8,555	5	2	3
民國110年 2021	14,949	6,435	8,514	14,936	6,429	8,507	13	6	7
民國111年 2022	14,986	6,438	8,548	14,961	6,431	8,530	25	7	18
民國112年 2023	15,297	6,531	8,766	15,262	6,521	8,741	35	10	25
未滿15歲	-	-	-	-	-	-	-	-	-
15~19歲	1	-	1	1	-	1	-	-	-
20~24歲	36	11	25	35	11	24	1	-	1
25~29歲	179	80	99	169	78	91	10	2	8
30~34歲	330	115	215	319	111	208	11	4	7
35~39歲	723	308	415	717	306	411	6	2	4
40~44歲	1,320	544	776	1,316	542	774	4	2	2
45~49歲	1,735	765	970	1,734	765	969	1	-	1
50~54歲	2,126	977	1,149	2,125	977	1,148	1	-	1
55~59歲	2,369	1,060	1,309	2,368	1,060	1,308	1	-	1
60~64歲	2,312	992	1,320	2,312	992	1,320	-	-	-
65~69歲	1,977	807	1,170	1,977	807	1,170	-	-	-
70~74歲	1,307	526	781	1,307	526	781	-	-	-
75~79歲	542	221	321	542	221	321	-	-	-
80~84歲	224	87	137	224	87	137	-	-	-
85~89歲	79	24	55	79	24	55	-	-	-
90~94歲	31	13	18	31	13	18	-	-	-
95~99歲	5	1	4	5	1	4	-	-	-
100歲以上	1	-	1	1	-	1	-	-	-

備註：自108年5月24日起同性婚姻合法化，「有偶」、「離婚/終止結婚」及「喪偶」項下分列

「不同性別」及「相同性別」統計資料。

資料來源：高雄市苓雅區戶政事務所。

狀況－按年齡別分(續)

單位：人

喪偶								
合計			不同性別			相同性別		
計	男	女	計	男	女	計	男	女
9,786	1,794	7,992	9,786	1,794	7,992	-	-	-
9,956	1,810	8,146	9,956	1,810	8,146	-	-	-
10,084	1,872	8,212	10,084	1,872	8,212	-	-	-
10,239	1,888	8,351	10,239	1,888	8,351	-	-	-
10,368	1,929	8,439	10,368	1,929	8,439	-	-	-
10,488	1,952	8,536	10,488	1,952	8,536	-	-	-
10,602	1,955	8,647	10,602	1,955	8,647	-	-	-
10,616	1,927	8,689	10,616	1,927	8,689	-	-	-
10,670	1,924	8,746	10,670	1,924	8,746	2	-	-
10,748	1,948	8,800	10,748	1,948	8,800	-	-	-
10,749	1,929	8,820	10,749	1,929	8,820	-	-	-
10,847	1,912	8,935	10,845	1,911	8,934	2	1	1
11,020	1,983	9,037	11,018	1,982	9,036	2	1	1
-	-	-	-	-	-	-	-	-
-	-	-	-	-	-	-	-	-
-	-	-	-	-	-	-	-	-
1	-	1	1	-	1	-	-	-
3	1	2	2	-	2	1	1	-
23	10	13	22	10	12	1	-	1
66	11	55	66	11	55	-	-	-
140	11	129	140	11	129	-	-	-
270	37	233	270	37	233	-	-	-
411	67	344	411	67	344	-	-	-
810	143	667	810	143	667	-	-	-
1,421	247	1,174	1,421	247	1,174	-	-	-
2,040	355	1,685	2,040	355	1,685	-	-	-
1,914	317	1,597	1,914	317	1,597	-	-	-
1,834	334	1,500	1,834	334	1,500	-	-	-
1,339	277	1,062	1,339	277	1,062	-	-	-
570	118	452	570	118	452	-	-	-
158	47	111	158	47	111	-	-	-
20	8	12	20	8	12	-	-	-

表 2-7 現住人口之婚姻

年底別及年齡組別	總計			未婚		
	計	男	女	計	男	女
民國100年 2011	181,717	88,271	93,446	81,397	42,514	38,883
民國101年 2012	179,512	87,073	92,439	79,751	41,698	38,053
民國102年 2013	177,716	86,060	91,656	78,242	40,858	37,384
民國103年 2014	175,854	85,047	90,807	76,724	40,052	36,672
民國104年 2015	174,515	84,324	90,191	75,564	39,457	36,107
民國105年 2016	172,895	83,431	89,464	74,290	38,776	35,514
民國106年 2017	171,033	82,375	88,658	73,006	38,095	34,911
民國107年 2018	169,648	81,449	88,199	72,037	37,488	34,549
民國108年 2019	168,825	80,987	87,838	71,315	37,109	34,206
民國109年 2020	167,280	80,039	87,241	70,404	36,557	33,847
民國110年 2021	164,572	78,678	85,894	69,003	35,846	33,157
民國111年 2022	162,642	77,439	85,203	67,918	35,213	32,705
民國112年 2023	163,838	77,829	86,009	68,321	35,316	33,005
博仁里	688	318	370	280	138	142
苓洲里	1,664	759	905	658	320	338
苓昇里	1,226	606	620	481	258	223
苓中里	1,729	802	927	718	363	355
苓雅里	1,532	688	844	625	300	325
苓東里	1,469	695	774	601	324	277
城北里	1,765	822	943	752	371	381
城西里	529	251	278	215	111	104
城東里	2,075	974	1,101	876	435	441
意誠里	4,199	1,929	2,270	1,724	874	850
鼓中里	982	481	501	394	199	195
田西里	1,414	679	735	584	301	283
人和里	1,826	869	957	755	401	354
仁政里	1,312	610	702	499	240	259
廣澤里	1,820	911	909	714	371	343
美田里	1,205	570	635	488	259	229
華堂里	3,176	1,462	1,714	1,274	631	643
日中里	2,229	1,041	1,188	877	435	442
普照里	3,337	1,573	1,764	1,322	662	660
和煦里	2,099	1,036	1,063	824	429	395
晴朗里	2,964	1,605	1,359	1,226	702	524
普天里	3,917	1,825	2,092	1,664	850	814
林富里	3,010	1,377	1,633	1,381	693	688
林園里	2,951	1,324	1,627	1,378	693	685
林安里	1,998	904	1,094	939	485	454
光華里	735	373	362	306	166	140

備註：自108年5月24日起同性婚姻合法化，「有偶」、「離婚/終止結婚」及「喪偶」項下分列「不同性別」及「相同性別」統計資料。

資料來源：高雄市苓雅區戶政事務所。

## 狀況－按里別分

單位：人

有偶								
合計			不同性別			相同性別		
計	男	女	計	男	女	計	男	女
77,214	38,198	39,016	77,214	38,198	39,016	-	-	-
76,160	37,634	38,526	76,160	37,634	38,526	-	-	-
75,529	37,316	38,213	75,529	37,316	38,213	-	-	-
74,922	37,040	37,882	74,922	37,040	37,882	-	-	-
74,450	36,816	37,634	74,450	36,816	37,634	-	-	-
73,808	36,489	37,319	73,808	36,489	37,319	-	-	-
72,960	36,084	36,876	72,960	36,084	36,876	-	-	-
72,404	35,793	36,611	72,404	35,793	36,611	-	-	-
72,087	35,633	36,454	72,037	35,621	36,416	50	12	38
71,162	35,126	36,036	71,085	35,103	35,982	77	23	54
69,871	34,468	35,403	69,791	34,446	35,345	80	22	58
68,891	33,876	35,015	68,791	33,846	34,945	100	30	70
69,200	33,999	35,201	69,064	33,955	35,109	136	44	92
308	149	159	308	149	159	-	-	-
697	351	346	692	350	342	5	1	4
438	225	213	437	225	212	1	-	1
676	330	346	676	330	346	-	-	-
604	302	302	602	301	301	2	1	1
568	275	293	568	275	293	-	-	-
719	349	370	719	349	370	-	-	-
184	91	93	184	91	93	-	-	-
832	427	405	831	426	405	1	1	-
1,549	762	787	1,546	761	785	3	1	2
446	235	211	446	235	211	-	-	-
570	281	289	570	281	289	-	-	-
752	373	379	751	373	378	1	-	1
612	320	292	611	320	291	1	-	1
813	434	379	812	433	379	1	1	-
506	251	255	505	250	255	1	1	-
1,324	661	663	1,320	659	661	4	2	2
974	488	486	973	488	485	1	-	1
1,530	750	780	1,524	748	776	6	2	4
965	506	459	965	506	459	-	-	-
1,045	532	513	1,041	531	510	4	1	3
1,760	831	929	1,756	830	926	4	1	3
1,356	609	747	1,355	608	747	1	1	-
1,283	559	724	1,282	559	723	1	-	1
828	357	471	826	357	469	2	-	2
292	154	138	292	154	138	-	-	-

表 2-7 現住人口之婚姻

年底別及年齡組別	離婚/終止結婚								
	合計			不同性別			相同性別		
	計	男	女	計	男	女	計	男	女
民國100年 2011	13,320	5,765	7,555	13,320	5,765	7,555	-	-	-
民國101年 2012	13,645	5,931	7,714	13,645	5,931	7,714	-	-	-
民國102年 2013	13,861	6,014	7,847	13,861	6,014	7,847	-	-	-
民國103年 2014	13,969	6,067	7,902	13,969	6,067	7,902	-	-	-
民國104年 2015	14,133	6,122	8,011	14,133	6,122	8,011	-	-	-
民國105年 2016	14,309	6,214	8,095	14,309	6,214	8,095	-	-	-
民國106年 2017	14,465	6,241	8,224	14,465	6,241	8,224	-	-	-
民國107年 2018	14,591	6,241	8,350	14,591	6,241	8,350	-	-	-
民國108年 2019	14,753	6,321	8,432	14,752	6,321	8,431	1	-	1
民國109年 2020	14,966	6,408	8,558	14,961	6,406	8,555	5	2	3
民國110年 2021	14,949	6,435	8,514	14,936	6,429	8,507	13	6	7
民國111年 2022	14,986	6,438	8,548	14,961	6,431	8,530	25	7	18
民國112年 2023	15,297	6,531	8,766	15,262	6,521	8,741	35	10	25
博仁里	57	24	33	57	24	33	-	-	-
苓洲里	176	75	101	176	75	101	-	-	-
苓昇里	182	95	87	179	94	85	3	1	2
苓中里	225	94	131	225	94	131	-	-	-
苓雅里	180	69	111	179	69	110	1	-	1
苓東里	178	74	104	177	74	103	1	-	1
城北里	196	84	112	196	84	112	-	-	-
城西里	83	45	38	83	45	38	-	-	-
城東里	233	88	145	232	87	145	1	1	-
意誠里	682	258	424	682	258	424	-	-	-
鼓中里	72	35	37	72	35	37	-	-	-
田西里	147	74	73	147	74	73	-	-	-
人和里	196	77	119	195	76	119	1	1	-
仁政里	100	38	62	100	38	62	-	-	-
廣澤里	149	76	73	149	76	73	-	-	-
美田里	101	43	58	101	43	58	-	-	-
華堂里	359	132	227	359	132	227	-	-	-
日中里	199	84	115	197	84	113	2	-	2
普照里	264	111	153	263	111	152	1	-	1
和煦里	160	71	89	160	71	89	-	-	-
晴朗里	547	342	205	545	342	203	2	-	2
普天里	270	97	173	269	97	172	1	-	1
林富里	163	51	112	163	51	112	-	-	-
林園里	171	54	117	171	54	117	-	-	-
林安里	126	48	78	126	48	78	-	-	-
光華里	65	38	27	65	38	27	-	-	-

備註：自108年5月24日起同性婚姻合法化，「有偶」、「離婚/終止結婚」及「喪偶」項下分列「不同性別」及「相同性別」統計資料。

資料來源：高雄市苓雅區戶政事務所。



狀況－按里別分(續1)

單位：人

喪偶								
合計			不同性別			相同性別		
計	男	女	計	男	女	計	男	女
9,786	1,794	7,992	9,786	1,794	7,992	-	-	-
9,956	1,810	8,146	9,956	1,810	8,146	-	-	-
10,084	1,872	8,212	10,084	1,872	8,212	-	-	-
10,239	1,888	8,351	10,239	1,888	8,351	-	-	-
10,368	1,929	8,439	10,368	1,929	8,439	-	-	-
10,488	1,952	8,536	10,488	1,952	8,536	-	-	-
10,602	1,955	8,647	10,602	1,955	8,647	-	-	-
10,616	1,927	8,689	10,616	1,927	8,689	-	-	-
10,670	1,924	8,746	10,670	1,924	8,746	-	-	-
10,748	1,948	8,800	10,748	1,948	8,800	-	-	-
10,749	1,929	8,820	10,749	1,929	8,820	-	-	-
10,847	1,912	8,935	10,845	1,911	8,934	2	1	1
11,020	1,983	9,037	11,018	1,982	9,036	2	1	1
43	7	36	43	7	36	-	-	-
133	13	120	133	13	120	-	-	-
125	28	97	125	28	97	-	-	-
110	15	95	110	15	95	-	-	-
123	17	106	123	17	106	-	-	-
122	22	100	122	22	100	-	-	-
98	18	80	98	18	80	-	-	-
47	4	43	47	4	43	-	-	-
134	24	110	134	24	110	-	-	-
244	35	209	243	34	209	1	1	-
70	12	58	70	12	58	-	-	-
113	23	90	112	23	89	1	-	1
123	18	105	123	18	105	-	-	-
101	12	89	101	12	89	-	-	-
144	30	114	144	30	114	-	-	-
110	17	93	110	17	93	-	-	-
219	38	181	219	38	181	-	-	-
179	34	145	179	34	145	-	-	-
221	50	171	221	50	171	-	-	-
150	30	120	150	30	120	-	-	-
146	29	117	146	29	117	-	-	-
223	47	176	223	47	176	-	-	-
110	24	86	110	24	86	-	-	-
119	18	101	119	18	101	-	-	-
105	14	91	105	14	91	-	-	-
72	15	57	72	15	57	-	-	-

表 2-7 現住人口之婚姻

年底別及年齡組別	總計			未婚		
	計	男	女	計	男	女
林興里	1,317	661	656	542	309	233
林華里	2,799	1,336	1,463	1,123	578	545
林西里	1,610	756	854	636	330	306
林中里	2,895	1,407	1,488	1,120	578	542
林泉里	2,355	1,063	1,292	1,093	540	553
林南里	3,610	1,628	1,982	1,649	814	835
中正里	3,599	1,622	1,977	1,683	842	841
尚義里	2,060	971	1,089	951	485	466
同慶里	3,069	1,414	1,655	1,642	835	807
凱旋里	2,655	1,267	1,388	1,238	637	601
安祥里	3,306	1,534	1,772	1,436	739	697
奏捷里	1,735	812	923	766	389	377
福壽里	1,463	753	710	593	328	265
福南里	1,737	864	873	695	361	334
五權里	2,264	1,076	1,188	890	459	431
民主里	4,387	2,116	2,271	1,751	924	827
林德里	1,839	848	991	732	368	364
林貴里	1,998	948	1,050	868	439	429
林榮里	4,195	1,989	2,206	1,743	909	834
英明里	1,934	908	1,026	779	396	383
林靖里	1,634	776	858	662	336	326
朝陽里	1,476	687	789	615	297	318
福隆里	2,978	1,465	1,513	1,229	662	567
福祥里	1,331	677	654	536	305	231
福海里	1,061	510	551	437	231	206
福康里	1,915	953	962	795	440	355
福人里	2,081	1,023	1,058	861	475	386
福地里	2,698	1,335	1,363	1,136	634	502
福居里	2,721	1,378	1,343	1,115	635	480
福東里	2,722	1,286	1,436	1,104	572	532
福西里	1,952	917	1,035	809	411	398
永康里	2,185	1,078	1,107	897	469	428
正文里	2,716	1,273	1,443	1,066	547	519
正言里	3,081	1,431	1,650	1,228	609	619
正大里	5,580	2,556	3,024	2,389	1,189	1,200
五福里	3,726	1,790	1,936	1,457	789	668
正心里	3,667	1,755	1,912	1,414	732	682
正道里	4,377	2,013	2,364	1,737	876	861
正義里	2,603	1,328	1,275	1,074	574	500
正仁里	2,622	1,264	1,358	1,056	559	497
文昌里	3,919	1,850	2,069	1,585	809	776

備註：自108年5月24日起同性婚姻合法化，「有偶」、「離婚/終止結婚」及「喪偶」項下分列「不同性別」及「相同性別」統計資料。

資料來源：高雄市苓雅區戶政事務所。

狀況－按里別分(續2)

單位：人

有偶								
合計			不同性別			相同性別		
計	男	女	計	男	女	計	男	女
530	269	261	530	269	261	-	-	-
1,232	617	615	1,229	617	612	3	-	3
678	336	342	677	336	341	1	-	1
1,284	668	616	1,284	668	616	-	-	-
1,037	458	579	1,037	458	579	-	-	-
1,528	685	843	1,526	683	843	2	2	-
1,551	684	867	1,547	683	864	4	1	3
858	406	452	857	405	452	1	1	-
1,165	493	672	1,165	493	672	-	-	-
1,094	523	571	1,093	522	571	1	1	-
1,477	685	792	1,476	684	792	1	1	-
713	345	368	711	345	366	2	-	2
609	323	286	607	323	284	2	-	2
757	395	362	756	395	361	1	-	1
1,015	482	533	1,008	480	528	7	2	5
1,956	969	987	1,950	969	981	6	-	6
799	375	424	798	375	423	1	-	1
858	429	429	857	428	429	1	1	-
1,752	848	904	1,749	847	902	3	1	2
832	407	425	832	407	425	-	-	-
725	367	358	723	366	357	2	1	1
596	301	295	594	299	295	2	2	-
1,256	629	627	1,254	629	625	2	-	2
529	270	259	529	270	259	-	-	-
427	221	206	426	221	205	1	-	1
797	397	400	795	397	398	2	-	2
849	437	412	849	437	412	-	-	-
1,069	548	521	1,067	548	519	2	-	2
1,082	556	526	1,081	556	525	1	-	1
1,179	578	601	1,176	576	600	3	2	1
742	373	369	740	373	367	2	-	2
872	466	406	871	465	406	1	1	-
1,257	601	656	1,253	601	652	4	-	4
1,325	663	662	1,324	662	662	1	1	-
2,296	1,113	1,183	2,289	1,109	1,180	7	4	3
1,593	809	784	1,592	808	784	1	1	-
1,649	831	818	1,645	829	816	4	2	2
1,880	914	966	1,869	913	956	11	1	10
1,199	643	556	1,194	642	552	5	1	4
1,116	560	556	1,113	560	553	3	-	3
1,695	845	850	1,691	842	849	4	3	1

表 2-7 現住人口之婚姻

年底別及年齡組別	離婚/終止結婚								
	合計			不同性別			相同性別		
	計	男	女	計	男	女	計	男	女
林興里	139	62	77	139	62	77	-	-	-
林華里	235	102	133	235	102	133	-	-	-
林西里	154	69	85	154	69	85	-	-	-
林中里	254	119	135	252	118	134	2	1	1
林泉里	128	47	81	127	46	81	1	1	-
林南里	226	86	140	226	86	140	-	-	-
中正里	214	70	144	214	70	144	-	-	-
尚義里	159	65	94	159	65	94	-	-	-
同慶里	164	68	96	164	68	96	-	-	-
凱旋里	176	78	98	176	78	98	-	-	-
安祥里	212	84	128	212	84	128	-	-	-
奏捷里	137	60	77	136	60	76	1	-	1
福壽里	126	66	60	126	66	60	-	-	-
福南里	153	83	70	153	83	70	-	-	-
五權里	227	103	124	227	103	124	-	-	-
民主里	396	167	229	396	167	229	-	-	-
林德里	160	75	85	160	75	85	-	-	-
林貴里	142	59	83	142	59	83	-	-	-
林榮里	414	173	241	412	173	239	2	-	2
英明里	191	83	108	191	83	108	-	-	-
林靖里	136	54	82	136	54	82	-	-	-
朝陽里	134	66	68	132	66	66	2	-	2
福隆里	289	135	154	286	134	152	3	1	2
福祥里	148	76	72	148	76	72	-	-	-
福海里	97	43	54	97	43	54	-	-	-
福康里	150	75	75	150	75	75	-	-	-
福人里	205	92	113	205	92	113	-	-	-
福地里	266	122	144	266	122	144	-	-	-
福居里	279	138	141	278	138	140	1	-	1
福東里	255	107	148	253	107	146	2	-	2
福西里	226	110	116	223	108	115	3	2	1
永康里	240	116	124	239	116	123	1	-	1
正文里	256	101	155	256	101	155	-	-	-
正言里	344	122	222	344	122	222	-	-	-
正大里	607	200	407	606	200	406	1	-	1
五福里	368	147	221	368	147	221	-	-	-
正心里	330	135	195	330	135	195	-	-	-
正道里	445	171	274	445	171	274	-	-	-
正義里	180	79	101	180	79	101	-	-	-
正仁里	282	118	164	282	118	164	-	-	-
文昌里	343	136	207	341	135	206	2	1	1

備註：自108年5月24日起同性婚姻合法化，「有偶」、「離婚/終止結婚」及「喪偶」項下分列「不同性別」及「相同性別」統計資料。

資料來源：高雄市苓雅區戶政事務所。

狀況—按里別分(續3)

單位：人

喪偶								
合計			不同性別			相同性別		
計	男	女	計	男	女	計	男	女
106	21	85	106	21	85	-	-	-
209	39	170	209	39	170	-	-	-
142	21	121	142	21	121	-	-	-
237	42	195	237	42	195	-	-	-
97	18	79	97	18	79	-	-	-
207	43	164	207	43	164	-	-	-
151	26	125	151	26	125	-	-	-
92	15	77	92	15	77	-	-	-
98	18	80	98	18	80	-	-	-
147	29	118	147	29	118	-	-	-
181	26	155	181	26	155	-	-	-
119	18	101	119	18	101	-	-	-
135	36	99	135	36	99	-	-	-
132	25	107	132	25	107	-	-	-
132	32	100	132	32	100	-	-	-
284	56	228	284	56	228	-	-	-
148	30	118	148	30	118	-	-	-
130	21	109	130	21	109	-	-	-
286	59	227	286	59	227	-	-	-
132	22	110	132	22	110	-	-	-
111	19	92	111	19	92	-	-	-
131	23	108	131	23	108	-	-	-
204	39	165	204	39	165	-	-	-
118	26	92	118	26	92	-	-	-
100	15	85	100	15	85	-	-	-
173	41	132	173	41	132	-	-	-
166	19	147	166	19	147	-	-	-
227	31	196	227	31	196	-	-	-
245	49	196	245	49	196	-	-	-
184	29	155	184	29	155	-	-	-
175	23	152	175	23	152	-	-	-
176	27	149	176	27	149	-	-	-
137	24	113	137	24	113	-	-	-
184	37	147	184	37	147	-	-	-
288	54	234	288	54	234	-	-	-
308	45	263	308	45	263	-	-	-
274	57	217	274	57	217	-	-	-
315	52	263	315	52	263	-	-	-
150	32	118	150	32	118	-	-	-
168	27	141	168	27	141	-	-	-
296	60	236	296	60	236	-	-	-

表 2-7 現住人口之婚姻

年底別及年齡組別	總計			未婚		
	計	男	女	計	男	女
建軍里	2,140	1,060	1,080	863	475	388
衛武里	1,975	967	1,008	771	419	352

備註：自108年5月24日起同性婚姻合法化，「有偶」、「離婚/終止結婚」及「喪偶」項下分列「不同性別」及「相同性別」統計資料。

資料來源:高雄市苓雅區戶政事務所。

狀況－按里別分(續4)

單位：人

有偶								
合計			不同性別			相同性別		
計	男	女	計	男	女	計	男	女
919	472	447	919	472	447	-	-	-
792	406	386	789	404	385	3	2	1

表 2-7 現住人口之婚姻

年底別及年齡組別	離婚/終止結婚								
	合計			不同性別			相同性別		
	計	男	女	計	男	女	計	男	女
建軍里	195	84	111	194	83	111	1	1	-
衛武里	234	108	126	234	108	126	-	-	-

備註：自108年5月24日起同性婚姻合法化，「有偶」、「離婚/終止結婚」及「喪偶」項下分列「不同性別」及「相同性別」統計資料。

資料來源:高雄市苓雅區戶政事務所。



狀況－按里別分(續完)

單位：人

喪偶								
合計			不同性別			相同性別		
計	男	女	計	男	女	計	男	女
163	29	134	163	29	134	-	-	-
178	34	144	178	34	144	-	-	-

表 2-8 現住原

年底及里別	戶數(戶)		
	合計	平地原住民	山地原住民
民國100年 2011	176	105	71
民國101年 2012	203	118	85
民國102年 2013	205	116	89
民國103年 2014	237	136	101
民國104年 2015	246	141	105
民國105年 2016	254	136	118
民國106年 2017	260	139	121
民國107年 2018	278	149	129
民國108年 2019	291	158	133
民國109年 2020	295	154	141
民國110年 2021	319	170	149
民國111年 2022	342	182	160
民國112年 2023	360	194	166
博仁里	1	1	-
苓洲里	5	4	1
苓昇里	2	2	-
苓中里	11	5	6
苓雅里	5	2	3
苓東里	4	1	3
城北里	4	2	2
城西里	1	1	-
城東里	6	2	4
意誠里	27	20	7
鼓中里	1	1	-
田西里	2	1	1
人和里	2	-	2
仁政里	2	2	-
廣澤里	1	1	-
美田里	-	-	-
華堂里	10	6	4

資料來源：高雄市政府民政局。

# 住民戶口數

人口數(人)								
合計			平地原住民			山地原住民		
計	男	女	計	男	女	計	男	女
542	241	301	318	154	164	224	87	137
604	276	328	342	164	178	262	112	150
605	274	331	317	151	166	288	123	165
620	291	329	335	162	173	285	129	156
627	292	335	344	167	177	283	125	158
641	299	342	341	169	172	300	130	170
637	297	340	336	162	174	301	135	166
675	315	360	352	170	182	323	145	178
718	340	378	367	176	191	351	164	187
728	336	392	354	165	189	374	171	203
745	348	397	376	180	196	369	168	201
775	357	418	401	193	208	374	164	210
810	365	445	432	201	231	378	164	214
2	2	-	2	2	-	-	-	-
10	6	4	9	6	3	1	-	1
6	3	3	5	3	2	1	-	1
23	13	10	5	3	2	18	10	8
14	8	6	7	5	2	7	3	4
11	8	3	5	3	2	6	5	1
8	4	4	2	-	2	6	4	2
2	-	2	2	-	2	-	-	-
16	7	9	5	2	3	11	5	6
74	32	42	55	25	30	19	7	12
1	1	-	1	1	-	-	-	-
4	-	4	2	-	2	2	-	2
4	-	4	1	-	1	3	-	3
3	1	2	3	1	2	-	-	-
3	-	3	3	-	3	-	-	-
2	-	2	2	-	2	-	-	-
20	9	11	13	7	6	7	2	5

表 2-8 現住原

年底及里別	戶數(戶)		
	合計	平地原住民	山地原住民
日中里	2	1	1
普照里	4	2	2
和煦里	2	2	-
晴朗里	9	3	6
普天里	10	5	5
林富里	7	3	4
林園里	3	2	1
林安里	4	2	2
光華里	2	1	1
林興里	1	-	1
林華里	4	4	-
林西里	4	2	2
林中里	8	7	1
林泉里	-	-	-
林南里	7	3	4
中正里	5	3	2
尚義里	4	3	1
同慶里	7	4	3
凱旋里	4	1	3
安祥里	4	1	3
奏捷里	1	-	1
福壽里	1	-	1
福南里	1	1	-
五權里	4	1	3
民主里	17	7	10
林德里	4	4	-
林貴里	3	2	1
林榮里	12	7	5
英明里	4	3	1
林靖里	2	1	1
朝陽里	3	2	1
福隆里	7	2	5

住民戶口數(續1)

人口數(人)								
合計			平地原住民			山地原住民		
計	男	女	計	男	女	計	男	女
4	1	3	2	-	2	2	1	1
6	1	5	4	1	3	2	-	2
5	1	4	4	1	3	1	-	1
14	7	7	3	3	-	11	4	7
18	9	9	7	5	2	11	4	7
12	5	7	7	4	3	5	1	4
5	2	3	4	2	2	1	-	1
8	4	4	5	2	3	3	2	1
6	4	2	2	2	-	4	2	2
3	3	-	-	-	-	3	3	-
11	6	5	10	6	4	1	-	1
9	4	5	5	3	2	4	1	3
9	3	6	7	2	5	2	1	1
-	-	-	-	-	-	-	-	-
14	8	6	4	3	1	10	5	5
11	8	3	9	7	2	2	1	1
10	8	2	6	4	2	4	4	-
14	5	9	7	1	6	7	4	3
5	1	4	1	-	1	4	1	3
9	5	4	4	2	2	5	3	2
8	1	7	1	1	-	7	-	7
2	-	2	-	-	-	2	-	2
4	1	3	4	1	3	-	-	-
8	5	3	1	-	1	7	5	2
35	19	16	18	8	10	17	11	6
6	2	4	6	2	4	-	-	-
6	3	3	3	2	1	3	1	2
24	15	9	14	10	4	10	5	5
8	5	3	6	3	3	2	2	-
5	3	2	2	-	2	3	3	-
6	3	3	4	2	2	2	1	1
16	9	7	8	6	2	8	3	5

表 2-8 現住原

年底及里別	戶數(戶)		
	合計	平地原住民	山地原住民
福祥里	1	-	1
福海里	1	-	1
福康里	4	2	2
福人里	5	4	1
福地里	10	5	5
福居里	7	3	4
福東里	12	9	3
福西里	5	2	3
永康里	5	3	2
正文里	4	2	2
正言里	2	2	-
正大里	18	8	10
五福里	9	3	6
正心里	8	4	4
正道里	9	5	4
正義里	6	2	4
正仁里	6	5	1
文昌里	3	2	1
建軍里	2	1	1
衛武里	9	2	7

住民戶口數(續完)

人口數(人)								
合計			平地原住民			山地原住民		
計	男	女	計	男	女	計	男	女
2	-	2	1	-	1	1	-	1
3	1	2	1	-	1	2	1	1
7	1	6	5	1	4	2	-	2
17	6	11	13	5	8	4	1	3
21	10	11	11	7	4	10	3	7
14	7	7	6	4	2	8	3	5
28	11	17	19	6	13	9	5	4
11	3	8	3	1	2	8	2	6
16	4	12	9	3	6	7	1	6
6	3	3	3	2	1	3	1	2
6	2	4	3	1	2	3	1	2
44	19	25	18	7	11	26	12	14
16	3	13	6	-	6	10	3	7
14	4	10	6	1	5	8	3	5
32	12	20	16	7	9	16	5	11
15	7	8	3	1	2	12	6	6
12	7	5	9	5	4	3	2	1
15	6	9	10	4	6	5	2	3
7	3	4	3	1	2	4	2	2
20	11	9	7	4	3	13	7	6

表 2-9 新移

年底及性別	總計	大陸地區 (含港澳地 區)	非大陸港澳地區			
			合計	印尼	馬來西亞	新加坡
民國100年 2011	2,253	1,368	885	57	26	4
男	401	66	335	2	13	2
女	1,852	1,302	550	55	13	2
民國101年 2012	2,260	1,370	890	57	27	3
男	443	74	369	2	14	2
女	1,817	1,296	521	55	13	1
民國102年 2013	2,283	1,383	900	56	31	6
男	467	90	377	2	16	4
女	1,816	1,293	523	54	15	2
民國103年 2014	2,333	1,387	946	56	35	7
男	512	94	418	2	18	5
女	1,821	1,293	528	54	17	2
民國104年 2015	2,401	1,408	993	58	36	8
男	548	101	447	2	18	6
女	1,853	1,307	546	56	18	2
民國105年 2016	2,477	1,438	1,039	57	41	8
男	581	108	473	2	21	7
女	1,896	1,330	566	55	20	1
民國106年 2017	2,504	1,456	1,048	57	41	9
男	565	112	453	2	21	8
女	1,939	1,344	595	55	20	1
民國107年 2018	2,604	1,497	1,107	56	45	13
男	577	118	459	2	25	11
女	2,027	1,379	648	54	20	2
民國108年 2019	2,699	1,535	1,164	60	47	14
男	608	132	476	2	27	11
女	2,091	1,403	688	58	20	3

資料來源：高雄市政府民政局。



# 民人口數

單位：人

非大陸港澳地區						
菲律賓	泰國	緬甸	越南	柬埔寨	寮國	其他國家
35	25	4	344	15	1	374
4	3	-	-	-	1	310
31	22	4	344	15	-	64
34	26	4	312	15	1	411
2	3	-	1	-	1	344
32	23	4	311	15	-	67
33	27	5	308	15	1	418
2	3	-	2	-	1	347
31	24	5	306	15	-	71
31	23	5	309	16	1	463
1	3	-	2	-	1	386
30	20	5	307	16	-	77
33	26	6	310	16	1	499
-	3	-	3	-	1	414
33	23	6	307	16	-	85
37	28	6	330	14	-	518
1	4	-	5	-	-	433
36	24	6	325	14	-	85
40	30	5	358	13	-	495
-	6	-	6	-	-	410
40	24	5	352	13	-	85
41	27	5	398	19	-	503
1	7	-	7	-	-	406
40	20	5	391	19	-	97
43	28	7	423	20	-	522
1	8	1	7	-	-	419
42	20	6	416	20	-	103

表 2-9 新移

年底及性別	總計	大陸地區 (含港澳地區)	非大陸港澳地區			
			合計	印尼	馬來西亞	新加坡
民國109年 2020	2,770	1,556	1,214	62	53	15
男	637	136	501	3	30	13
女	2,133	1,420	713	59	23	2
民國110年 2021	2,521	1,417	1,104	62	53	15
男	548	123	425	2	28	13
女	1,973	1,294	679	60	25	2
民國111年 2022	2,348	1,313	1,035	51	52	15
男	496	118	378	2	25	11
女	1,852	1,195	657	49	27	4
民國112年 2023	2,822	1,550	1,272	59	65	15
男	678	155	523	3	32	11
女	2,144	1,395	749	56	33	4

資料來源：高雄市政府民政局。

## 民人口數 (續)

單位：人

非大陸港澳地區						
菲律賓	泰國	緬甸	越南	柬埔寨	寮國	其他國家
44	30	6	449	20	-	535
1	8	1	13	-	-	432
43	22	5	436	20	-	103
43	28	4	431	18	-	450
1	8	-	8	-	-	365
42	20	4	423	18	-	85
45	27	5	418	18	1	403
2	7	1	6	-	-	324
43	20	4	412	18	1	79
52	32	6	463	19	-	561
2	9	1	7	-	-	458
50	23	5	456	19	-	103

表 3-1 區公所組織系統

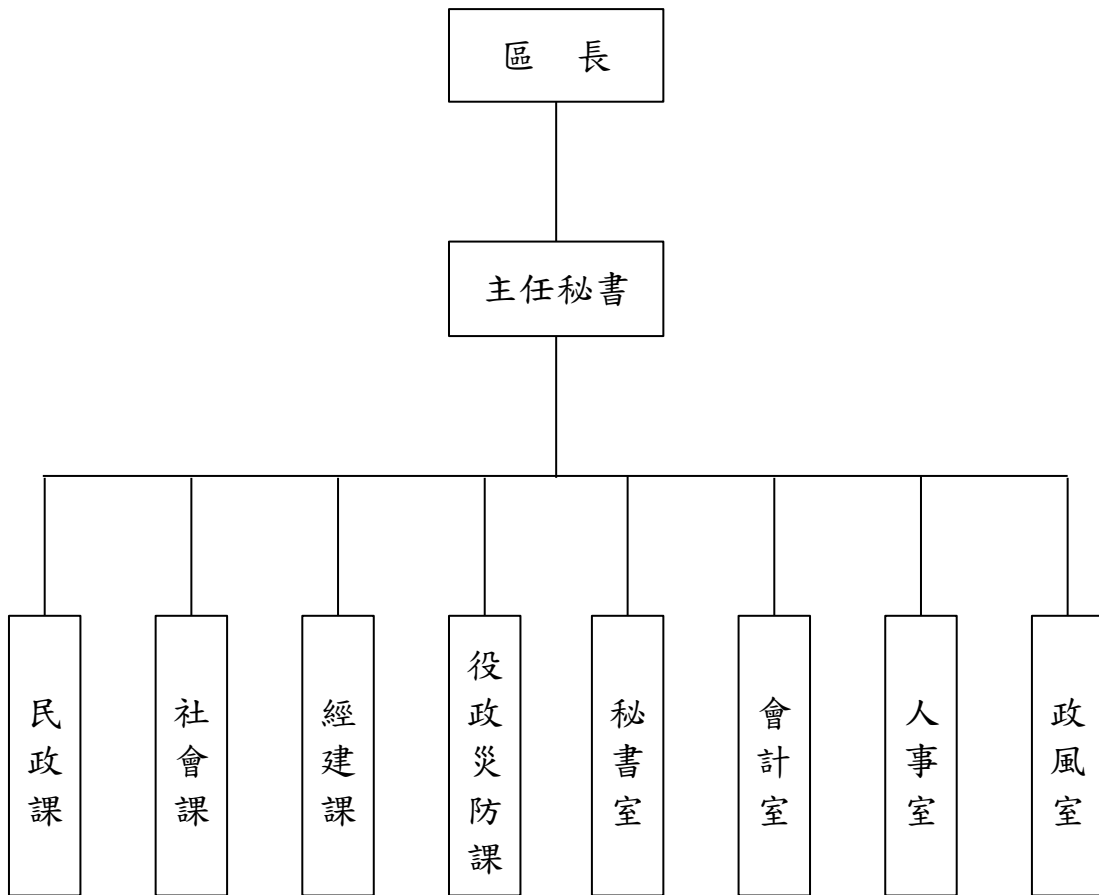

資料來源:本所人事室。

表 3-2 區公所編制

年底別	總計	區長	副區長	主任秘書	秘書	視導	課長	主任	技士	課員	技佐
民國100年 2011											
編制員額	98	1	-	1	-	1	4	1	3	13	1
現有員額	83	1	-	1	-	1	4	1	3	13	-
民國101年 2012											
編制員額	98	1	-	1	-	1	4	1	3	13	1
現有員額	84	1	-	1	-	1	4	1	3	13	-
民國102年 2013											
編制員額	98	1	-	1	-	1	4	1	3	13	1
現有員額	84	1	-	1	-	1	4	1	3	13	-
民國103年 2014											
編制員額	98	1	-	1	-	1	4	1	3	13	1
現有員額	84	1	-	1	-	1	4	1	3	13	-
民國104年 2015											
編制員額	96	1	-	1	-	1	4	1	3	13	1
現有員額	81	1	-	1	-	1	4	1	2	13	-
民國105年 2016											
編制員額	96	1	-	1	-	1	4	1	3	13	1
現有員額	85	1	-	1	-	1	4	1	3	13	-
民國106年 2017											
編制員額	96	1	-	1	-	1	4	1	3	13	1
現有員額	82	1	-	1	-	1	4	1	3	12	-
民國107年 2018											
編制員額	96	1	-	1	-	1	4	1	3	13	1
現有員額	84	1	-	1	-	1	4	1	3	13	-
民國108年 2019											
編制員額	89	1	-	1	-	1	4	1	2	13	1
現有員額	83	1	-	1	-	1	4	1	3	12	-

資料來源：本所人事室。

# 及現有員額

單位：人

辦事員	書記	會計室			人事室			政風室主任	調解會祕書	里幹事	獸醫
		主任	會計員	佐理員	主任	人事管理員	助理員				
7	3	1	-	1	1	-	1	1	-	58	-
5	1	1	-	1	1	-	1	1	-	48	-
7	3	1	-	1	1	-	1	1	-	58	-
5	1	1	-	1	1	-	-	1	-	50	-
7	3	1	-	1	1	-	1	1	-	58	-
5	1	1	-	1	1	-	-	1	-	50	-
7	3	1	-	1	1	-	1	1	-	58	-
5	1	1	-	1	1	-	1	1	-	49	-
7	2	1	-	1	1	-	1	1	-	57	-
6	-	1	-	1	1	-	1	1	-	47	-
7	2	1	-	1	1	-	1	1	-	57	-
6	-	1	-	1	1	-	1	1	-	50	-
7	2	1	-	1	1	-	1	1	-	57	-
3	-	1	-	1	1	-	1	1	-	51	-
7	2	1	-	1	1	-	1	1	-	57	-
5	-	1	-	1	1	-	1	1	-	50	-
7	2	1	-	1	1	-	1	1	-	51	-
6	-	1	-	1	1	-	1	1	-	49	-

表 3-2 區公所編制

年底別	總計	區長	副區長	主任 秘書	秘書	視導	課長	主任	技士	課員	技佐
民國109年 2020											
編制員額	89	1	-	1	-	1	4	1	2	13	1
現有員額	85	1	-	1	-	1	4	1	3	13	-
民國110年 2021											
編制員額	89	1	-	1	-	1	4	1	2	13	1
現有員額	85	1	-	1	-	1	4	1	3	13	-
民國111年 2022											
編制員額	89	1	-	1	-	1	4	1	2	13	1
現有員額	85	1	-	1	-	1	4	1	2	13	1
民國112年 2023											
編制員額	89	1	-	1	-	1	4	1	2	13	1
現有員額	83	1	-	1	-	1	4	1	2	13	-

資料來源：本所人事室。

及現有員額 (續)

單位：人

辦事員	書記	會計室			人事室			政風室主任	調解會祕書	里幹事	獸醫
		主任	會計員	佐理員	主任	人事管理員	助理員				
7	2	1	-	1	1	-	1	1	-	51	-
5	-	1	-	1	1	-	1	1	-	51	-
7	2	1	-	1	1	-	1	1	-	51	-
6	-	1	-	1	1	-	1	1	-	50	-
7	2	1	-	1	1	-	1	1	-	51	-
6	-	1	-	1	1	-	1	1	-	50	-
7	2	1	-	1	1	-	1	1	-	51	-
5	-	1	-	1	1	-	1	1	-	50	-



表 3-3 區公所員工按

年底及性別	總計	職等別					僱員
		簡薦委任(派)人員					
		合計	簡任(派)	薦任(派)	委任(派)		
民國100年 2011 計	<b>88</b>	<b>83</b>	<b>1</b>	<b>46</b>	<b>36</b>	-	
男	37	36	1	24	11	-	
女	51	47	-	22	25	-	
民國101年 2012 計	<b>89</b>	<b>84</b>	<b>1</b>	<b>48</b>	<b>35</b>	-	
男	36	35	-	24	11	-	
女	53	49	1	24	24	-	
民國102年 2013 計	<b>89</b>	<b>84</b>	<b>1</b>	<b>47</b>	<b>36</b>	-	
男	35	34	-	23	11	-	
女	54	50	1	24	25	-	
民國103年 2014 計	<b>89</b>	<b>84</b>	<b>1</b>	<b>46</b>	<b>37</b>	-	
男	34	33	-	24	9	-	
女	55	51	1	22	28	-	
民國104年 2015 計	<b>86</b>	<b>81</b>	<b>1</b>	<b>45</b>	<b>35</b>	-	
男	31	30	-	22	8	-	
女	55	51	1	23	27	-	
民國105年 2016 計	<b>90</b>	<b>85</b>	<b>1</b>	<b>46</b>	<b>38</b>	-	
男	31	30	1	22	7	-	
女	59	55	-	24	31	-	
民國106年 2017 計	<b>87</b>	<b>82</b>	<b>1</b>	<b>47</b>	<b>34</b>	-	
男	30	29	1	22	6	-	
女	57	53	-	25	28	-	
民國107年 2018 計	<b>89</b>	<b>84</b>	<b>1</b>	<b>49</b>	<b>34</b>	-	
男	30	29	1	23	5	-	
女	59	55	-	26	29	-	
民國108年 2019 計	<b>88</b>	<b>83</b>	<b>1</b>	<b>48</b>	<b>34</b>	-	
男	28	27	1	20	6	-	
女	60	56	-	28	28	-	
民國109年 2020 計	<b>90</b>	<b>85</b>	<b>1</b>	<b>48</b>	<b>36</b>	-	
男	25	24	1	17	6	-	
女	65	61	-	31	30	-	
民國110年 2021 計	<b>90</b>	<b>85</b>	<b>1</b>	<b>49</b>	<b>35</b>	-	
男	26	25	1	18	6	-	
女	64	60	-	31	29	-	
民國111年 2022 計	<b>90</b>	<b>85</b>	<b>1</b>	<b>49</b>	<b>35</b>	-	
男	25	24	-	17	7	-	
女	65	61	1	32	28	-	

資料來源：本所人事室。

# 職等別及性別分

單位：人

職工別					
合計	技工	工友	駕駛	其他	臨時人員
5	1	3	1	-	-
1		-	1	-	-
4	1	3	-	-	-
5	1	3	1	-	-
1	-	-	1	-	-
4	1	3	-	-	-
5	1	3	1	-	-
1	-	-	1	-	-
4	1	3	-	-	-
5	1	3	1	-	-
1	-	-	1	-	-
4	1	3	-	-	-
5	1	3	1	-	-
1	-	-	1	-	-
4	1	3	-	-	-
5	1	3	1	-	-
1	-	-	1	-	-
4	1	3	-	-	-
5	1	3	1	-	-
1	-	-	1	-	-
4	1	3	-	-	-
5	1	3	1	-	-
1	-	-	1	-	-
4	1	3	-	-	-
5	1	3	1	-	-
1	-	-	1	-	-
4	1	3	-	-	-
5	1	3	1	-	-
1	-	-	1	-	-
4	1	3	-	-	-
5	1	3	1	-	-
1	-	-	1	-	-
4	1	3	-	-	-

表 3-3 區公所員工按

年底及性別	總計	職等別					雇員
		簡薦委任(派)人員					
		合計	簡任(派)	薦任(派)	委任(派)		
民國112年 2023 計	88	83	1	48	34	-	
男	24	23	-	17	6	-	
女	64	60	1	31	28	-	

資料來源：本所人事室。

## 職等別及性別分 (續)

單位：人

職工別					
合計	技工	工友	駕駛	其他	臨時人員
5	1	3	1	-	-
1	-	-	1	-	-
4	1	3	-	-	-

表 3-4 區公所現有

年底及性別	總計	平均年齡	24歲以下	25-29歲	30-34歲
民國100年 2011 計	<b>83</b>	<b>45</b>	-	-	1
男	36	48	-	-	-
女	47	43	-	-	1
民國101年 2012 計	<b>84</b>	<b>45</b>	-	-	1
男	35	48	-	-	-
女	49	43	-	-	1
民國102年 2013 計	<b>84</b>	<b>45</b>	-	1	2
男	34	48	-	-	-
女	50	42	-	1	2
民國103年 2014 計	<b>84</b>	<b>44</b>	-	2	4
男	33	46	-	-	-
女	51	42	-	2	4
民國104年 2015 計	<b>81</b>	<b>45</b>	-	-	6
男	30	47	-	-	1
女	51	43	-	-	5
民國105年 2016 計	<b>85</b>	<b>45</b>	2	-	8
男	30	47	-	-	3
女	55	43	2	-	5
民國106年 2017 計	<b>82</b>	<b>47</b>	-	2	6
男	29	49	-	-	2
女	53	46	-	2	4
民國107年 2018 計	<b>84</b>	<b>47</b>	2	2	4
男	29	48	-	-	1
女	55	45	2	2	3
民國108年 2019 計	<b>83</b>	<b>47</b>	2	2	2
男	27	49	-	-	-
女	56	46	2	2	2
民國109年 2020 計	<b>85</b>	<b>47</b>	2	4	1
男	24	49	-	-	-
女	61	46	2	4	1
民國110年 2021 計	<b>85</b>	<b>48</b>	-	6	1
男	25	50	-	-	-
女	60	47	-	6	1
民國111年 2022 計	<b>85</b>	<b>48</b>	-	5	2
男	24	51	-	-	-
女	61	47	-	5	2

資料來源：本所人事室。

# 職員數按年齡分

單位:人

35-39歲	40-44歲	45-49歲	50-54歲	55-59歲	60-64歲	65歲以上
5	14	12	16	18	15	2
-	7	2	9	5	11	2
5	7	10	7	13	4	-
7	16	13	15	17	13	2
2	9	2	7	4	9	2
5	7	11	8	13	4	-
7	18	12	15	16	12	1
2	9	3	7	3	9	1
5	9	9	8	13	3	-
7	18	14	14	13	11	1
2	9	3	6	3	9	1
5	9	11	8	10	2	-
7	18	16	13	11	10	-
2	9	3	5	2	8	-
5	9	13	8	9	2	-
8	20	18	10	10	9	-
1	9	3	5	2	7	-
7	11	15	5	8	2	-
7	22	15	12	10	8	-
2	9	3	4	3	6	-
5	13	12	8	7	2	-
8	21	17	14	8	8	-
3	8	5	4	3	5	-
5	13	12	10	5	3	-
10	17	17	17	9	7	-
4	5	5	6	3	4	-
6	12	12	11	6	3	-
10	15	18	16	11	8	-
4	2	7	4	5	2	-
6	13	11	12	6	6	-
9	10	22	18	8	7	4
4	1	8	4	5	1	2
5	9	14	14	3	6	2
8	8	23	16	12	11	-
1	2	9	4	5	3	-
7	6	14	12	7	8	-

表 3-4 區公所現有

年底及性別	總計	平均年齡	24歲以下	25-29歲	30-34歲
民國112年 2023 計	83	49	-	5	2
男	23	52	-	-	-
女	60	48	-	5	2

資料來源：本所人事室。

職員數按年齡分 (續)

單位:人

35-39歲	40-44歲	45-49歲	50-54歲	55-59歲	60-64歲	65歲以上
6	7	19	20	14	8	2
-	2	6	7	5	3	-
6	5	13	13	9	5	2



表 3-5 區公所現有職

年底及性別	總計	研究所	
		博士	碩士
民國100年 2011 計	83	-	2
民國101年 2012 計	84	-	2
民國102年 2013 計	84	-	3
民國103年 2014 計	84	-	4
民國104年 2015 計	81	-	7
民國105年 2016 計	85	-	5
民國106年 2017 計	82	-	6
民國107年 2018 計	84	-	5
民國108年 2019 計	83	-	5
民國109年 2020 計	85	-	6
民國110年 2021 計	85	-	7
民國111年 2022 計	85	-	10
民國112年 2023 計	83	-	9
男	23	-	3
女	60	-	6

資料來源：本所人事室。

## 員數按教育程度分

單位：人

大學畢業 (含軍警校有學位者)	專科畢業	高中(職)畢業	國(初)中以下
34	36	11	-
35	37	10	-
37	35	9	-
40	32	8	-
41	27	6	-
49	28	3	-
50	24	2	-
54	23	2	-
54	22	2	-
57	20	2	-
55	21	2	-
54	19	2	-
54	18	2	-
14	5	1	-
40	13	1	-

表 3-6 里長選舉概況

里別	選舉日期	選舉人數 (人)	投票數 (票)	投票率(% (投票數/ 選舉人數) *100	候選人數 (人)	當選人		
						姓名	年齡	性別
第一屆	099.11.27	146,594	104,052	70.98%	138			
第二屆	103.11.29	143,999	93,842	65.17%	113			
第三屆	107.11.24	141,768	104,692	73.85%	127			
第四屆	111.11.26	136,371	80,444	58.99%	119			
博仁里	111.11.26	619	369	59.61%	1	陳奇伯	72	男
苓洲里	111.11.26	1,408	739	52.49%	1	吳弘宜	68	男
苓昇里	111.11.26	1,107	722	65.22%	3	陳文喜	63	男
苓中里	111.11.26	1,509	1,074	71.17%	3	吳敏寬	55	男
苓雅里	111.11.26	1,319	798	60.50%	2	郭釗琦	72	男
苓東里	111.11.26	1,320	858	65.00%	4	楊玉鳳	58	女
城北里	111.11.26	1,461	792	54.21%	2	李佳容	27	女
城西里	111.11.26	484	288	59.50%	1	朱育賢	37	男
城東里	111.11.26	1,723	1,018	59.08%	2	史妮可	64	女
意誠里	111.11.26	3,538	1,576	44.54%	1	蕭長保	61	男
鼓中里	111.11.26	855	536	62.69%	1	郭明鴻	73	男
田西里	111.11.26	1,175	681	57.96%	1	郭國民	68	男
人和里	111.11.26	1,574	905	57.50%	1	林志田	54	男
仁政里	111.11.26	1,134	691	60.93%	1	黃裕庭	41	男
廣澤里	111.11.26	1,597	1,065	66.69%	2	沈秀美	70	女
美田里	111.11.26	1,017	573	56.34%	1	吳金對	66	男
華堂里	111.11.26	2,788	1,541	55.27%	1	曾興德	66	男
日中里	111.11.26	1,973	1,227	62.19%	3	許愛珠	64	女
普照里	112.8.19	2,830	815	28.80%	5	歐耀祖	26	男
和煦里	111.11.26	1,804	1,120	62.08%	2	莊財通	60	男
晴朗里	111.11.26	2,462	927	37.65%	3	孫永吉	74	男
普天里	111.11.26	3,150	1,947	61.81%	2	李文豪	63	男
林富里	111.11.26	2,042	1,213	59.40%	1	林進安	72	男
林圍里	111.11.26	2,078	1,314	63.23%	2	羅莉萍	66	女
林安里	111.11.26	1,313	755	57.50%	1	張列綱	60	男
光華里	111.11.26	630	394	62.54%	1	吳照鈇	74	男
林興里	111.11.26	1,160	630	54.31%	1	黃培裕	49	男

資料來源：中央選舉委員會網站。

表 3-6 里長選舉概況 (續1)

里別	選舉日期	選舉人數 (人)	投票數 (票)	投票率(% (投票數/ 選舉人數) *100	候選人數 (人)	當選人		
						姓名	年齡	性別
林華里	111.11.26	2,443	1,584	64.84%	2	張家偉	38	男
林西里	111.11.26	1,438	864	60.08%	2	方琪麟	67	男
林中里	111.11.26	2,595	1,598	61.58%	2	杜佳福	58	男
林泉里	111.11.26	1,708	989	57.90%	2	翁炯訓	71	男
林南里	111.11.26	2,550	1,398	54.82%	1	黃旭煌	62	男
中正里	111.11.26	2,569	1,427	55.55%	1	胡維成	61	男
尚義里	111.11.26	1,416	843	59.53%	1	曾蔡玉燕	62	女
同慶里	111.11.26	1,947	1,058	54.34%	1	高文明	66	男
凱旋里	111.11.26	1,986	1,172	59.01%	1	錢雲徽	64	女
安祥里	111.11.26	2,397	1,386	57.82%	2	董輝章	64	男
奏捷里	111.11.26	1,397	811	58.05%	1	林豐富	48	男
福壽里	111.11.26	1,315	799	60.76%	1	郭寬洲	78	男
福南里	111.11.26	1,526	1,009	66.12%	3	蘇文安	68	男
五權里	111.11.26	2,003	1,356	67.70%	3	陳玉環	61	女
民主里	111.11.26	3,555	1,982	55.75%	1	陳文程	59	男
林德里	111.11.26	1,620	946	58.40%	1	翁正財	64	男
林貴里	111.11.26	1,697	1,066	62.82%	4	黃清溪	81	男
林榮里	111.11.26	3,583	1,971	55.01%	1	王文祿	51	男
英明里	111.11.26	1,699	1,143	67.27%	2	黃秀靜	59	女
林靖里	111.11.26	1,444	945	65.44%	2	蔡溫怡	66	女
朝陽里	111.11.26	1,299	859	66.13%	3	丁文瑞	63	女
福隆里	111.11.26	2,494	1,412	56.62%	1	郭彌堅	67	男
福祥里	111.11.26	1,164	671	57.65%	1	劉榮福	70	男
福海里	111.11.26	957	607	63.43%	2	廖富男	77	男
福康里	111.11.26	1,679	1,114	66.35%	3	陳信吾	56	男
福人里	111.11.26	1,875	1,153	61.49%	2	陳學偉	51	男
福地里	111.11.26	2,428	1,422	58.57%	2	蔡添財	71	男
福居里	111.11.26	2,431	1,596	65.65%	2	吳明憲	49	男
福東里	111.11.26	2,414	1,418	58.74%	2	劉呂燕芬	55	女
福西里	111.11.26	1,673	1,014	60.61%	1	黃正德	53	男
永康里	111.11.26	1,932	1,193	61.75%	2	蔡長志	44	男

表 3-6 里長選舉概況 (續完)

里別	選舉日期	選舉人數 (人)	投票數 (票)	投票率(% (投票數/ 選舉人數) *100	候選人數 (人)	當選人		
						姓名	年齡	性別
正文里	111.11.26	2,174	1,264	58.14%	1	莊文忠	71	男
正言里	111.11.26	2,481	1,454	58.61%	2	古金川	71	男
正大里	111.11.26	4,539	2,489	54.84%	2	陳錦宏	47	男
五福里	111.11.26	3,375	2,087	61.84%	2	邱瑞祥	65	男
正心里	111.11.26	3,210	1,971	61.40%	2	陳顏秋萍	54	女
正道里	111.11.26	3,795	2,028	53.44%	1	楊舜堡	50	男
正義里	111.11.26	2,187	1,205	55.10%	1	劉銀連	72	男
正仁里	111.11.26	2,277	1,395	61.26%	2	黃敏捷	68	男
文昌里	111.11.26	3,398	2,107	62.01%	2	林博文	39	男
建軍里	111.11.26	1,839	1,216	66.12%	2	蘇昆明	60	男
衛武里	111.11.26	1,813	1,026	56.59%	1	邱秀迷	66	女

表 3-7 鄰長遴聘概況

單位：鄰；人

年底別 及里別	里內 現有鄰數	年底鄰長人數			未遴聘 鄰數	本年異動(解遴聘)鄰長數		
		合計	男	女		合計	男	女
民國100年 2011	1,248	1,247	533	714	1	358	133	225
民國101年 2012	1,248	1,245	540	705	3	116	45	71
民國102年 2013	1,248	1,242	539	703	6	117	50	67
民國103年 2014	1,248	1,241	502	739	7	2,618	1,096	1,522
民國104年 2015	1,243	1,239	494	745	4	152	65	87
民國105年 2016	1,243	1,237	471	766	6	122	55	67
民國106年 2017	1,242	1,239	471	768	3	92	40	52
民國107年 2018	1,240	1,237	460	777	3	1,276	477	799
民國108年 2019	1,240	1,238	459	779	2	1,276	477	799
民國109年 2020	1,240	1,238	460	778	2	72	31	41
民國110年 2021	1,240	1,237	456	781	3	45	21	24
民國111年 2022	1,240	1,224	438	786	16	1,307	487	820
民國112年 2023	1,238	1,233	443	790	5	80	36	44
博仁里	6	6	4	2	-	2	-	2
苓洲里	14	14	4	10	-	-	-	-
苓昇里	13	13	6	7	-	-	-	-
苓中里	10	10	6	4	-	-	-	-
苓雅里	7	7	1	6	-	2	-	2
苓東里	11	11	3	8	-	-	-	-
城北里	13	13	4	9	-	3	-	3
城西里	8	7	1	6	1	-	-	-
城東里	14	14	-	14	-	-	-	-
意誠里	19	19	9	10	-	-	-	-
鼓中里	10	10	5	5	-	2	2	-
田西里	15	15	6	9	-	2	2	-
人和里	18	18	9	9	-	1	1	-
仁政里	15	15	7	8	-	1	-	1
廣澤里	23	23	9	14	-	-	-	-
美田里	19	19	5	14	-	-	-	-
華堂里	25	25	7	18	-	-	-	-

資料來源：本所民政課。

表 3-7 鄰長遴聘概況 (續1)

單位：鄰；人

年底別 及里別	里內 現有鄰數	年底鄰長人數			未遴聘 鄰數	本年異動(解遴聘)鄰長數		
		合計	男	女		合計	男	女
日中里	22	21	11	10	1	2	1	1
普照里	29	29	15	14	-	6	3	3
和煦里	20	20	15	5	-	1	1	-
晴朗里	9	9	3	6	-	1	1	-
普天里	21	20	7	13	1	-	-	-
林富里	13	13	4	9	-	1	-	1
林園里	16	16	4	12	-	-	-	-
林安里	13	13	1	12	-	2	-	2
光華里	10	9	5	4	1	2	2	-
林興里	18	18	7	11	-	2	1	1
林華里	25	25	8	17	-	2	1	1
林西里	16	16	10	6	-	1	1	-
林中里	24	24	12	12	-	-	-	-
林泉里	16	16	10	6	-	-	-	-
林南里	24	24	9	15	-	-	-	-
中正里	22	22	4	18	-	-	-	-
尚義里	18	18	2	16	-	2	-	2
同慶里	13	13	6	7	-	2	-	2
凱旋里	17	17	3	14	-	2	1	1
安祥里	19	19	1	18	-	1	1	-
奏捷里	15	15	7	8	-	1	-	1
福壽里	20	20	9	11	-	-	-	-
福南里	21	20	9	11	1	-	-	-
五權里	16	16	4	12	-	1	-	1
民主里	22	22	6	16	-	3	1	2
林德里	20	20	9	11	-	-	-	-
林貴里	11	11	5	6	-	2	1	1
林榮里	30	30	11	19	-	1	1	-
英明里	20	20	5	15	-	2	-	2
林靖里	14	14	5	9	-	2	1	1
朝陽里	15	15	5	10	-	2	2	-
福隆里	25	25	10	15	-	2	2	-
福祥里	12	12	4	8	-	-	-	-
福海里	14	14	6	8	-	4	2	2

表 3-7 鄰長遴聘概況 (續完)

單位：鄰；人

年底別 及里別	里內 現有鄰數	年底鄰長人數			未遴聘 鄰數	本年異動(解遴聘)鄰長數		
		合計	男	女		合計	男	女
福康里	20	20	6	14	-	-	-	-
福人里	22	22	7	15	-	3	-	3
福地里	27	27	8	19	-	3	1	2
福居里	35	35	15	20	-	3	-	3
福東里	15	15	5	10	-	-	-	-
福西里	16	16	12	4	-	-	-	-
永康里	16	16	3	13	-	2	1	1
正文里	15	15	2	13	-	-	-	-
正言里	21	21	8	13	-	-	-	-
正大里	25	25	7	18	-	1	1	-
五福里	31	31	10	21	-	1	1	-
正心里	26	26	9	17	-	1	1	-
正道里	25	25	2	23	-	-	-	-
正義里	15	15	5	10	-	1	1	-
正仁里	15	15	7	8	-	1	-	1
文昌里	23	23	11	12	-	2	2	-
建軍里	12	12	4	8	-	1	-	1
衛武里	19	19	4	15	-	1	-	1



表 3-8 鄰長

年底別	現有鄰數	當年底實有鄰長數	當年底	
			合計	空鄰
民國100年 2011	1,248	1,247	1	-
民國101年 2012	1,248	1,245	3	3
民國102年 2013	1,248	1,242	6	3
民國103年 2014	1,248	1,241	7	3
民國104年 2015	1,243	1,239	4	3
民國105年 2016	1,243	1,237	6	3
民國106年 2017	1,242	1,239	3	2
民國107年 2018	1,240	1,237	3	-
民國108年 2019	1,240	1,238	2	-
民國109年 2020	1,240	1,238	2	-
民國110年 2021	1,240	1,237	3	-
民國111年 2022	1,240	1,224	16	-
民國112年 2023	1,238	1,233	5	-
博仁里	6	6	-	-
苓洲里	14	14	-	-
苓昇里	13	13	-	-
苓中里	10	10	-	-
苓雅里	7	7	-	-
苓東里	11	11	-	-
城北里	13	13	-	-
城西里	8	7	1	-
城東里	14	14	-	-
意誠里	19	19	-	-
鼓中里	10	10	-	-
田西里	15	15	-	-
人和里	18	18	-	-
仁政里	15	15	-	-
廣澤里	23	23	-	-
美田里	19	19	-	-
華堂里	25	25	-	-
日中里	22	21	1	-
普照里	29	29	-	-
和煦里	20	20	-	-

資料來源：本所民政課。

## 異動概況

實有鄰長數與現有鄰長數不符原因				當月行政區域 調整增加鄰數	備註
未補聘	死亡未補聘	任期屆滿未遴聘	其他		
1	-	-	-	-	-
-	-	-	-	-	-
3	-	-	-	-	-
4	-	-	-	-	-
1	-	-	-	-	-
2	1	-	-	-	-
-	1	-	-	-	-
2	-	3	-	-	-
1	-	1	-	-	-
1	-	1	-	-	-
2	-	1	-	-	-
2	-	14	-	-	-
5	-	-	-	-	-
-	-	-	-	-	-
-	-	-	-	-	-
-	-	-	-	-	-
-	-	-	-	-	-
-	-	-	-	-	-
-	-	-	-	-	-
-	-	-	-	-	-
-	-	-	-	-	-
-	-	-	-	-	-
-	-	-	-	-	-
-	-	-	-	-	-
-	-	-	-	-	-
-	-	-	-	-	-
-	-	-	-	-	-
1	-	-	-	-	-
-	-	-	-	-	-
-	-	-	-	-	-

表 3-8 鄰長

年底別	現有鄰數	當年底實有鄰長數	當年底	
			合計	空鄰
晴朗里	9	9	-	-
普天里	21	20	1	-
林富里	13	13	-	-
林圍里	16	16	-	-
林安里	13	13	-	-
光華里	10	9	1	-
林興里	18	18	-	-
林華里	25	25	-	-
林西里	16	16	-	-
林中里	24	24	-	-
林泉里	16	16	-	-
林南里	24	24	-	-
中正里	22	22	-	-
尚義里	18	18	-	-
同慶里	13	13	-	-
凱旋里	17	17	-	-
安祥里	19	19	-	-
奏捷里	15	15	-	-
福壽里	20	20	-	-
福南里	21	20	1	-
五權里	16	16	-	-
民主里	22	22	-	-
林德里	20	20	-	-
林貴里	11	11	-	-
林榮里	30	30	-	-
英明里	20	20	-	-
林靖里	14	14	-	-
朝陽里	15	15	-	-
福隆里	25	25	-	-
福祥里	12	12	-	-
福海里	14	14	-	-
福康里	20	20	-	-
福人里	22	22	-	-
福地里	27	27	-	-



表 3-8 鄰長

年底別	現有鄰數	當年底實有鄰長數	當年底	
			合計	空鄰
福居里	35	35	-	-
福東里	15	15	-	-
福西里	16	16	-	-
永康里	16	16	-	-
正文里	15	15	-	-
正言里	21	21	-	-
正大里	25	25	-	-
五福里	31	31	-	-
正心里	26	26	-	-
正道里	25	25	-	-
正義里	15	15	-	-
正仁里	15	15	-	-
文昌里	23	23	-	-
建軍里	12	12	-	-
衛武里	19	19	-	-



表 4-1 耕地

年底別	總計	耕作地	
		合計	短期耕作地
			小計
民國100年 2011	-	-	-
民國101年 2012	-	-	-
民國102年 2013	-	-	-
民國103年 2014	-	-	-
民國104年 2015	-	-	-
民國105年 2016	-	-	-
民國106年 2017	-	-	-
民國107年 2018	-	-	-
民國108年 2019	-	-	-
民國109年 2020	-	-	-
民國110年 2021	-	-	-
民國111年 2022	-	-	-
民國112年 2023	-	-	-

資料來源：行政院農業委員會、高雄市政府農業局





表 5-1 營運中

年底別	總計	食品	飲料及菸草 製造業	紡織業	成衣及服飾品 製造業	皮革、毛皮及 其製品製造業
民國100年 2011	-	-	-	-	-	-
民國101年 2012	20	4	-	-	3	-
民國102年 2013	19	4	-	-	3	-
民國103年 2014	18	4	-	-	3	-
民國104年 2015	18	4	-	-	3	-
民國105年 2016	-	-	-	-	-	-
民國106年 2017	13	1	-	-	3	-
民國107年 2018	12	1	-	-	3	-
民國108年 2019	13	2	-	-	3	-
民國109年 2020	13	2	-	-	3	-
民國110年 2021	-	-	-	-	-	-
民國111年 2022	12	2	-	-	3	-
民國112年 2023	...	...	...	...	...	...

備註：1.100年、105年、110年因逢工商及服務業普查年停辦工廠校正暨營運調查，故無資料。

2.本表112年資料截至發布日尚未產製。

資料來源：經濟部。

# 工廠家數

單位：家

木竹製品 製造業	紙漿、紙及 紙製品製造 業	印刷及資料 儲存媒體 複製業	石油及煤製 品製造業	化學材料 製造業	化學製品 製造業	藥品及醫用 化學製品製 造業	橡膠製品 製造業
-	-	-	-	-	-	-	-
-	-	4	-	-	4	-	-
-	-	4	-	-	3	-	-
-	-	4	-	-	3	-	-
-	-	4	-	-	3	-	-
-	-	-	-	-	-	-	-
-	-	2	-	-	3	-	-
-	-	1	-	-	3	-	-
-	-	1	-	-	3	-	-
-	-	-	-	-	-	-	-
-	-	1	-	-	2	-	-
...	...	...	...	...	...	...	...

表 5-1 營運中

年底別	塑膠製品 製造業	非金屬礦物 製品製造業	基本金屬 製造業	金屬製品 製造業	電子零 組件製造業	電腦、電子產 品及光學製品 製造業
民國100年 2011	-	-	-	-	-	-
民國101年 2012	-	-	-	1	2	-
民國102年 2013	-	-	-	1	2	-
民國103年 2014	-	-	-	1	1	-
民國104年 2015	-	-	-	1	1	-
民國105年 2016	-	-	-	-	-	-
民國106年 2017	-	-	-	1	1	-
民國107年 2018	-	-	-	1	1	-
民國108年 2019	-	-	-	1	1	-
民國109年 2020	-	-	-	1	1	-
民國110年 2021	-	-	-	-	-	-
民國111年 2022	-	-	-	1	1	-
民國112年 2023	...	...	...	...	...	...

工廠家數(續)

單位：家

電力設備 製造業	機械設備 製造業	汽車及其零 件 製造業	其他運輸工 具 及其零件 製造業	家具 製造業	其他 製造業	產業用機械 設備維修及 安裝業	非製造業
-	-	-	-	-	-	-	-
1	-	-	-	-	-	1	-
1	-	-	-	-	-	1	-
1	-	-	-	-	-	1	-
1	-	-	-	-	-	1	-
-	-	-	-	-	-	-	-
1	-	-	-	-	-	1	-
1	-	-	-	-	-	1	-
-	-	-	-	-	-	-	-
1	-	-	-	-	-	1	-
...	...	...	...	...	...	...	...

表 5-2 自來水

年底別	人數 (人)	
	行政區域人數 (A)	供水區域人數
民國100年 2011	181,717	181,717
民國101年 2012	179,512	179,512
民國102年 2013	177,716	177,716
民國103年 2014	175,854	175,854
民國104年 2015	174,515	174,515
民國105年 2016	172,895	172,895
民國106年 2017	171,033	171,033
民國107年 2018	169,648	169,648
民國108年 2019	168,825	168,825
民國109年 2020	167,280	167,280
民國110年 2021	164,572	164,572
民國111年 2022	162,642	162,642
民國112年 2023	163,838	163,838

資料來源：臺灣省自來水公司第七區管理處。

## 供水普及率

人數 (人)	
實際供水人數 (B)	供水普及率 $B/A*100$ (%)
181,190	99.71
179,010	99.72
177,237	99.73
175,362	99.72
174,073	99.75
172,330	99.67
170,519	99.70
169,230	99.75
168,409	99.75
167,257	99.99
164,555	99.99
162,625	99.99
163,814	99.99

表 6-1 歲入預決

1.預算				
年度別	總 計	稅課收入	罰款及賠償收入	規費收入
民國100年 2011	14,570	-	-	22
民國101年 2012	14,630	-	-	22
民國102年 2013	16,153	-	-	22
民國103年 2014	19,171	-	-	58
民國104年 2015	16,958	-	-	52
民國105年 2016	16,378	-	-	25
民國106年 2017	16,686	-	-	25
民國107年 2018	20,288	-	-	25
民國108年 2019	24,583	-	-	25
民國109年 2020	40,830	-	-	25
民國110年 2021	18,796	-	-	25
民國111年 2022	19,376	-	-	16
民國112年 2023	18,930	-	-	16

資料來源：本所會計室。

## 算—按來源別分

1.預算

單位：新臺幣千元

財產收入	營業盈餘及事業收入	補助收入	捐獻及贈與收入	其他收入
869	-	13,679	-	-
807	-	1,050	12,751	-
807	-	1,149	14,175	-
817	-	449	17,847	-
847	-	449	15,610	-
874	-	449	15,000	30
895	-	449	15,282	35
1,025	-	449	18,754	35
4,813	-	900	18,757	88
953	-	22,000	17,817	35
944	-	-	17,817	10
994	-	-	18,278	88
769	-	-	17,995	150



表 6-1 歲入預決

2.決算				
年度別	總 計	稅課收入	罰款及賠償收入	規費收入
民國100年 2011	13,861	-	-	1
民國101年 2012	14,650	-	-	1
民國102年 2013	16,108	-	5	6
民國103年 2014	18,407	-	131	17
民國104年 2015	13,618	-	3	13
民國105年 2016	16,698	-	2	6
民國106年 2017	16,826	-	-	5
民國107年 2018	20,086	-	-	15
民國108年 2019	24,306	-	-	22
民國109年 2020	39,823	-	1	1
民國110年 2021	18,852	-	70	1
民國111年 2022	18,399	-	38	4
民國112年 2023	18,033	-	7	1

## 算—按來源別分(續)

2.決算					單位：新臺幣千元
財產收入	營業盈餘及事業收入	補助收入	捐獻及贈與收入	其他收入	
805	-	13,047	-	8	
805	-	975	12,751	118	
851	-	1,149	14,069	28	
843	-	449	16,526	441	
873	-	449	12,090	190	
1,195	-	449	15,000	46	
991	-	449	15,207	174	
955	-	449	18,609	58	
4,758	-	883	18,493	150	
920	-	22,000	16,901	-	
988	-	-	17,644	149	
740	-	-	17,597	20	
964	-	-	17,026	35	

表 6-2 歲出預決算

1.預算					
年度別	總計	政權行使支出	行政支出	民政支出	財務支出
民國100年 2011	207,481	-	-	192,954	-
民國101年 2012	218,294	-	-	201,870	-
民國102年 2013	212,579	-	-	198,206	-
民國103年 2014	212,923	-	-	198,731	-
民國104年 2015	210,209	-	-	186,850	-
民國105年 2016	218,049	-	-	198,314	-
民國106年 2017	217,150	-	-	193,395	-
民國107年 2018	245,788	-	-	196,828	-
民國108年 2019	249,656	-	-	202,785	-
民國109年 2020	315,092	-	-	270,474	-
民國110年 2021	264,916	-	-	211,356	-
民國111年 2022	253,817	-	-	203,319	-
民國112年 2023	273,788	-	-	227,561	-

資料來源：本所會計室。

備註：基層建設小型工程預算於民國104年起改列交通支出。

一按政事別分

1.預算

單位：新臺幣千元

教育支出	文化支出	農業支出	工業支出	交通支出
-	-	-	-	-
-	-	-	-	-
-	-	-	-	-
-	-	-	-	-
-	-	-	-	9,960
-	-	-	-	7,000
-	-	-	-	8,964
-	-	-	-	7,271
-	-	-	-	8,468
-	-	-	-	8,135
-	-	-	-	16,317
-	-	-	-	12,731
-	-	-	-	10,554

表6-2 歲出預決算

1.預算

年度別	其他經濟服務支出	社會保險支出	社會救助支出	福利服務支出
民國100年 2011	-	-	-	-
民國101年 2012	-	-	-	-
民國102年 2013	-	-	-	-
民國103年 2014	-	-	-	-
民國104年 2015	-	-	-	-
民國105年 2016	-	-	-	-
民國106年 2017	-	-	-	-
民國107年 2018	-	-	-	-
民國108年 2019	-	-	-	-
民國109年 2020	-	-	-	-
民國110年 2021	-	-	-	-
民國111年 2022	-	-	-	-
民國112年 2023	-	-	-	-

一按政事別分 (續1)

1.預算					單位：新臺幣千元
社區發展支出	環境保護支出	退休撫卹給付支出	第二預備金	其他支出	
-	-	12,875	-	1,652	
-	-	12,787	-	3,637	
-	-	8,541	-	5,832	
-	-	8,987	-	5,205	
-	-	8,747	-	4,652	
-	-	9,396	-	3,339	
-	-	9,726	-	5,065	
-	-	34,910	-	6,779	
-	-	35,341	-	3,062	
-	-	35,191	-	1,292	
-	-	34,570	1,305	1,368	
-	-	35,174	-	2,593	
-	-	34,674	-	999	

表 6-2 歲出預決算

2.決算					
年度別	總計	政權行使支出	行政支出	民政支出	財務支出
民國100年 2011	199,532	-	-	185,005	-
民國101年 2012	214,330	-	-	198,170	-
民國102年 2013	207,930	-	-	194,489	-
民國103年 2014	208,900	-	-	194,708	-
民國104年 2015	202,131	-	-	180,133	-
民國105年 2016	213,506	-	-	194,531	-
民國106年 2017	212,073	-	-	190,834	-
民國107年 2018	242,086	-	-	194,654	-
民國108年 2019	247,657	-	-	201,297	-
民國109年 2020	309,517	-	-	265,566	-
民國110年 2021	259,684	-	-	208,420	-
民國111年 2022	249,963	-	-	201,049	-
民國112年 2023	268,479	-	-	224,218	-

一按政事別分 (續2)

2.決算

單位：新臺幣千元

教育支出	文化支出	農業支出	工業支出	交通支出
-	-	-	-	-
-	-	-	-	-
-	-	-	-	-
-	-	-	-	-
-	-	-	-	8,724
-	-	-	-	6,240
-	-	-	-	6,448
-	-	-	-	5,743
-	-	-	-	7,957
-	-	-	-	7,468
-	-	-	-	14,302
-	-	-	-	11,147
-	-	-	-	8,588



表6-2 歲出預決算

2.決算				
年度別	其他經濟服務支出	社會保險支出	社會救助支出	福利服務支出
民國100年 2011	-	-	-	-
民國101年 2012	-	-	-	-
民國102年 2013	-	-	-	-
民國103年 2014	-	-	-	-
民國104年 2015	-	-	-	-
民國105年 2016	-	-	-	-
民國106年 2017	-	-	-	-
民國107年 2018	-	-	-	-
民國108年 2019	-	-	-	-
民國109年 2020	-	-	-	-
民國110年 2021	-	-	-	-
民國111年 2022	-	-	-	-
民國112年 2023	-	-	-	-

一按政事別分 (續完)

2.決算

單位：新臺幣千元

社區發展支出	環境保護支出	退休撫卹給付支出	第二預備金	其他支出
-	-	12,875	-	1,652
-	-	12,787	-	3,373
-	-	8,541	-	4,900
-	-	8,987	-	5,205
-	-	8,747	-	4,527
-	-	9,396	-	3,339
-	-	9,726	-	5,065
-	-	34,910	-	6,779
-	-	35,341	-	3,062
-	-	35,191	-	1,292
-	-	34,570	1,024	1,368
-	-	35,174	-	2,593
-	-	34,674	-	999

表 6-3 區公所經費預決算

年度別	類別	總計	行政管理	業務管理
民國100年 2011	預算數	207,481	125,987	60,494
	決算數	199,532	121,135	58,869
民國101年 2012	預算數	218,294	131,403	61,467
	決算數	214,330	130,451	59,979
民國102年 2013	預算數	212,579	129,475	61,231
	決算數	207,930	127,629	59,656
民國103年 2014	預算數	212,923	128,935	61,896
	決算數	208,900	128,237	59,450
民國104年 2015	預算數	210,209	126,938	59,912
	決算數	202,131	125,185	54,948
民國105年 2016	預算數	218,049	127,898	70,416
	決算數	213,506	126,321	68,210
民國106年 2017	預算數	217,150	127,072	66,323
	決算數	212,073	126,290	64,544
民國107年 2018	預算數	245,788	127,501	69,327
	決算數	242,086	127,189	67,465
民國108年 2019	預算數	249,656	132,741	70,044
	決算數	247,657	131,770	69,527
民國109年 2020	預算數	315,092	135,972	134,502
	決算數	309,517	133,575	131,991
民國110年 2021	預算數	264,916	137,091	74,265
	決算數	259,684	136,775	71,645
民國111年 2022	預算數	253,817	134,534	68,785
	決算數	249,962	134,181	66,867

資料來源：本所會計室。

## 數額—按工作計畫別分

單位：新臺幣千元

廳舍修建	小型工程	退撫金	天然災害準備金	公務人員待遇福利
-	6,473	12,875	-	1,652
-	5,001	12,875	-	1,652
-	9,000	12,787	495	3,142
-	7,740	12,787	231	3,142
-	7,500	8,541	1,000	4,832
-	7,204	8,541	68	4,832
-	7,900	8,987	1,889	3,316
-	7,021	8,987	1,889	3,316
-	9,960	8,747	504	4,148
-	8,724	8,747	379	4,148
-	7,000	9,396	40	3,299
-	6,240	9,396	40	3,299
-	8,964	9,726	427	4,638
-	6,448	9,726	427	4,638
-	7,271	34,910	318	6,461
-	5,743	34,910	318	6,461
-	8,468	35,341	373	2,689
-	7,957	35,341	373	2,689
-	8,135	35,191	3	1,289
-	7,468	35,191	3	1,289
-	17,622	34,570	75	1,293
-	15,326	34,570	75	1,293
-	12,731	35,174	1,905	688
-	11,147	35,174	1,905	688

表 6-3 區公所經費預決算

年度別	類別	總計	行政管理	業務管理
民國112年 2023	預算數	273,788	153,967	73,594
	決算數	268,479	152,022	72,196

資料來源：本所會計室。

數額—按工作計畫別分 (續)

單位：新臺幣千元

廳舍修建	小型工程	退撫金	天然災害準備金	公務人員待遇福利
-	10,554	34,674	-	999
-	8,588	34,674	-	999

表6-4區公所經費預決算

年度別	類別	總計	經	
			人事費	業務費
民國100年 2011	預算數	207,481	95,782	16,645
	決算數	199,532	92,032	14,834
民國101年 2012	預算數	218,294	93,221	26,075
	決算數	214,329	93,217	24,731
民國102年 2013	預算數	212,579	88,737	27,217
	決算數	207,930	88,698	24,278
民國103年 2014	預算數	212,923	89,214	31,827
	決算數	208,900	89,214	31,031
民國104年 2015	預算數	210,209	87,007	34,565
	決算數	202,131	86,882	30,105
民國105年 2016	預算數	218,049	86,909	48,329
	決算數	213,506	86,909	44,874
民國106年 2017	預算數	217,150	88,524	80,789
	決算數	212,073	88,524	78,561
民國107年 2018	預算數	245,788	115,531	83,634
	決算數	242,086	115,531	81,738
民國108年 2019	預算數	249,656	116,618	86,898
	決算數	247,657	116,618	85,734
民國109年 2020	預算數	315,092	116,846	99,033
	決算數	309,517	116,638	94,699
民國110年 2021	預算數	264,916	120,117	92,545
	決算數	259,684	119,952	90,055
民國111年 2022	預算數	253,817	114,490	92,314
	決算數	249,963	114,490	90,486

資料來源：本所會計室。

## 數額—按用途別科目分

單位：新臺幣千元

常 門			資 本 門		
獎補助費	債務費	預備金	設備及投資	獎補助費	預備金
81,046	-	150	13,858	-	-
80,305	-	49	12,312	-	-
82,827	-	150	16,021	-	-
81,726	-	-	14,655	-	-
82,820	-	-	13,805	-	-
82,264	-	-	12,690	-	-
77,278	-	-	14,604	-	-
75,561	-	-	13,094	-	-
72,286	-	-	16,351	-	-
71,344	-	-	13,800	-	-
71,606	-	-	11,205	-	-
71,293	-	-	10,430	-	-
34,308	-	-	13,529	-	-
34,033	-	-	10,955	-	-
34,986	-	-	11,637	-	-
34,729	-	-	10,088	-	-
34,612	-	-	11,528	-	-
34,302	-	-	11,003	-	-
30,827	-	-	68,386	-	-
30,461	-	-	67,719	-	-
30,827	-	-	21,427	-	-
30,556	-	-	19,121	-	-
30,477	-	-	16,536	-	-
30,324	-	-	14,663	-	-



表6-4區公所經費預決算

年度別	類別	總計	經	
			人事費	業務費
民國112年 2023	預算數	273,788	127,612	95,835
	決算數	268,479	127,373	93,400

資料來源：本所會計室。

數額—按用途別科目分 (續)

單位：新臺幣千元

常 門			資 本 門		
獎補助費	債務費	預備金	設備及投資	獎補助費	預備金
30,440	-	-	19,901	-	-
30,208	-	-	17,498	-	-

表 7-1 境內國民

學年度及學校別	校數 (所)	教師數(人)			職員數(人)			班級數(班)			
		合計	男	女	合計	男	女	合計	七年級	八年級	九年級
100 學年 SY 2011	4	424	104	320	48	5	43	193	60	64	69
101 學年 SY 2012	4	427	107	320	48	7	41	185	61	60	64
102 學年 SY 2013	4	423	102	321	49	6	43	179	59	61	59
103 學年 SY 2014	4	417	98	319	48	6	42	176	57	58	61
104 學年 SY 2015	4	401	92	309	48	8	40	166	51	56	59
105 學年 SY 2016	4	383	89	294	43	6	37	158	51	50	57
106 學年 SY 2017	4	364	84	280	48	7	41	150	49	50	51
107 學年 SY 2018	4	366	83	283	47	8	39	148	49	48	51
108 學年 SY 2019	4	370	84	286	49	10	39	145	48	48	49
109 學年 SY 2020	4	366	84	282	47	8	39	145	49	47	49
110 學年 SY 2021	4	371	84	287	45	10	35	144	48	48	48
111 學年 SY 2022	4	373	88	285	46	9	37	142	46	47	49
112 學年 SY 2023	4	372	84	288	45	8	37	140	46	47	47
市立苓雅國中	1	56	12	44	10	1	9	17	6	6	5
市立五福國中	1	201	42	159	16	2	14	84	28	28	28
市立大仁國中	1	44	10	34	9	2	7	14	4	5	5
市立英明國中	1	71	20	51	10	3	7	25	8	8	9

資料來源：高雄市政府教育局。本表不含國立高師附中附設國中部、私立復華高中附設國中部、私立道明中學

## 中學概況

學生數(人)									上學年度畢業生數(人)		
合計			七年級		八年級		九年級				
計	男	女	男	女	男	女	男	女	合計	男	女
6,027	3,108	2,919	900	859	1,040	999	1,168	1,061	2,236	1,176	1,060
5,632	2,929	2,703	994	866	908	849	1,027	988	2,177	1,140	1,037
5,275	2,769	2,506	865	789	994	869	910	848	1,991	1,007	984
5,031	2,676	2,355	816	693	869	795	991	867	1,739	897	842
4,483	2,334	2,149	645	671	816	691	873	787	1,819	957	862
4,147	2,174	1,973	717	615	650	668	807	690	1,611	836	775
3,968	2,037	1,931	678	643	715	621	644	667	1,473	787	686
3,886	2,040	1,846	656	591	673	637	711	618	1,286	626	660
3,806	1,977	1,829	633	603	665	594	679	632	1,316	691	625
3,860	2,021	1,839	721	629	635	607	665	603	1,286	655	631
3,893	2,051	1,842	687	590	733	644	631	608	1,248	657	591
3,859	2,035	1,824	626	587	677	589	732	648	1,230	626	604
3,749	1,975	1,774	651	600	640	589	684	585	1,365	724	641
412	183	229	62	71	67	78	54	80	178	81	97
2,554	1,342	1,212	440	423	433	391	469	398	893	477	416
231	139	92	39	27	44	30	56	35	97	49	48
552	311	241	110	79	96	90	105	72	197	117	80

部及市立中正高中附設國中部。

表 7-2 境內國民

學年度及學校別	校數(所)	教師數(人)			職員數(人)		
		合計	男	女	合計	男	女
100 學年 SY 2011	8	514	150	364	44	7	37
101 學年 SY 2012	8	505	150	355	43	7	36
102 學年 SY 2013	8	495	142	353	43	6	37
103 學年 SY 2014	8	506	155	351	45	7	38
104 學年 SY 2015	8	495	139	356	45	7	38
105 學年 SY 2016	8	471	127	344	44	7	37
106 學年 SY 2017	8	464	128	336	45	8	37
107 學年 SY 2018	8	481	127	354	46	9	37
108 學年 SY 2019	8	488	131	357	46	10	36
109 學年 SY 2020	8	493	126	367	46	10	36
110 學年 SY 2021	8	496	131	365	45	10	35
111 學年 SY 2022	8	508	132	376	44	8	36
112 學年 SY 2023	8	517	132	385	44	7	37
市立苓洲國小	1	62	18	44	6	-	6
市立苓雅區成功國小	1	22	5	17	3	2	1
市立五權國小	1	39	9	30	4	1	3
市立凱旋國小	1	43	10	33	5	-	5
市立四維國小	1	156	44	112	9	2	7
市立福東國小	1	49	15	34	5	1	4
市立苓雅區中正國小	1	109	21	88	7	-	7
市立福康國小	1	37	10	27	5	1	4

資料來源：高雄市政府教育局。本表不含私立復華高中附設國小及國立高師附中附設國小部。

## 小學概況

班級數(班)						
合計	一年級	二年級	三年級	四年級	五年級	六年級
312	47	48	48	53	58	58
299	44	48	48	49	53	57
286	45	44	48	48	49	52
275	43	44	43	48	48	49
268	42	42	45	43	48	48
261	40	42	44	44	44	47
257	40	40	43	43	47	44
261	44	40	41	42	48	46
265	47	44	40	40	46	48
266	45	48	47	39	40	47
272	50	45	48	46	43	40
276	45	50	46	46	46	43
279	45	45	50	43	49	47
34	6	6	6	5	6	5
12	2	2	2	2	2	2
19	3	3	4	3	3	3
23	3	3	5	4	4	4
86	14	14	14	14	15	15
25	4	4	5	3	5	4
60	9	9	11	9	11	11
20	4	4	3	3	3	3

表 7-2 境內國民

學年度及學校別	學生數 (人)						
	合計			一年級		二年級	
	計	男	女	男	女	男	女
100 學年 SY 2011	8,381	4,294	4,087	614	570	656	572
101 學年 SY 2012	7,829	4,077	3,752	600	528	613	563
102 學年 SY 2013	7,372	3,865	3,507	593	533	602	533
103 學年 SY 2014	7,084	3,718	3,366	594	533	589	532
104 學年 SY 2015	6,888	3,643	3,245	564	522	596	528
105 學年 SY 2016	6,610	3,486	3,124	525	454	557	517
106 學年 SY 2017	6,420	3,422	2,998	547	456	530	460
107 學年 SY 2018	6,487	3,445	3,042	624	531	542	459
108 學年 SY 2019	6,641	3,480	3,161	590	600	629	537
109 學年 SY 2020	6,638	3,470	3,168	584	518	597	610
110 學年 SY 2021	6,960	3,586	3,374	559	536	590	573
111 學年 SY 2022	6,938	3,587	3,351	589	575	652	596
112 學年 SY 2023	6,960	3,586	3,374	559	536	590	573
市立苓洲國小	847	424	423	70	69	82	68
市立苓雅區成功國小	207	103	104	20	15	22	24
市立五權國小	427	214	213	32	38	28	35
市立凱旋國小	494	257	237	35	37	39	31
市立四維國小	2,377	1,260	1,117	210	175	194	205
市立福東國小	615	307	308	48	51	59	54
市立苓雅區中正國小	1,551	788	763	104	125	122	121
市立福康國小	442	233	209	40	26	44	35

## 小學概況 (續)

學生數 (人)								上學年度畢業生數(人)		
三年級		四年級		五年級		六年級		合計	男	女
男	女	男	女	男	女	男	女			
623	639	729	681	817	789	855	836	1,627	836	791
674	569	630	640	738	661	822	791	1,687	851	836
610	572	671	569	647	638	742	662	1,613	824	789
594	518	615	574	678	569	648	640	1,402	744	658
576	531	594	521	639	570	674	573	1,290	649	641
594	533	576	530	605	515	629	575	1,250	678	572
552	520	605	531	588	525	600	506	1,197	621	576
519	460	554	530	615	537	591	525	1,109	598	511
543	479	522	455	574	546	622	544	1,116	593	523
630	548	558	479	525	462	576	551	1,169	623	546
650	590	573	519	593	610	621	546	1,043	553	490
580	529	596	614	618	547	552	490	977	520	457
650	590	573	519	593	610	621	546	1,043	553	490
72	91	46	74	88	67	66	54	104	69	35
23	19	15	16	14	26	9	4	22	11	11
39	31	41	37	35	43	39	29	59	27	32
50	38	48	33	45	50	40	48	91	46	45
226	168	214	175	197	205	219	189	376	198	178
59	56	49	48	34	45	58	54	82	41	41
150	144	117	98	140	145	155	130	242	120	122
31	43	43	38	40	29	35	38	67	41	26



表 8-1 醫療機構及其他醫事

年底別	總計	西醫師	中醫師	牙醫師	藥師	藥劑生
民國100年 2011	4,095	612	59	159	371	65
民國101年 2012	4,148	618	62	177	370	61
民國102年 2013	4,252	616	70	169	389	63
民國103年 2014	4,387	639	70	171	396	61
民國104年 2015	4,493	650	74	172	397	61
民國105年 2016	4,547	652	74	173	388	61
民國106年 2017	4,681	645	81	177	407	61
民國107年 2018	4,843	663	79	170	430	56
民國108年 2019	4,930	681	79	167	429	49
民國109年 2020	5,065	671	96	171	425	48
民國110年 2021	5,174	731	100	180	425	52
民國111年 2022	5,157	720	104	184	425	49
民國112年 2023	5,166	749	103	188	407	50

資料來源：衛生福利部。

## 機構開(執)業醫事人員數

單位：人

醫事檢驗師	醫事檢驗生	醫事放射師	醫事放射士	護理師	護士	助產師
147	2	74	3	1,983	362	-
139	2	71	3	2,001	382	-
147	2	77	2	2,037	376	-
151	2	85	2	2,136	342	-
153	2	83	2	2,218	337	-
158	2	87	2	2,253	316	-
154	2	93	2	2,374	287	-
160	2	102	2	2,280	482	-
157	1	96	2	2,535	296	-
159	1	99	1	2,683	275	-
167	1	109	1	2,683	260	-
164	1	99	1	2,650	260	-
167	-	99	1	2,642	238	-

表 8-1 醫療機構及其他醫事

年底別	助產士	鑲牙生	營養師	物理治療師	物理治療生	職能治療師
民國100年 2011	3	-	35	46	32	42
民國101年 2012	1	-	37	44	33	44
民國102年 2013	1	-	38	51	33	49
民國103年 2014	1	-	41	52	36	43
民國104年 2015	1	-	43	54	33	47
民國105年 2016	1	-	43	70	36	58
民國106年 2017	1	-	42	71	36	64
民國107年 2018	1	-	47	89	33	64
民國108年 2019	1	-	50	94	33	66
民國109年 2020	1	-	52	92	28	71
民國110年 2021	1	-	53	99	26	71
民國111年 2022	1	-	54	104	27	78
民國112年 2023	1	-	55	100	22	78

機構開(執)業醫事人員數(續)

單位：人

職能治療生	臨床心理師	諮商心理師	呼吸治療師	語言治療師	聽力師	牙體技術師	牙體技術生
7	17	23	23	6	3	14	7
7	21	25	24	7	3	11	5
7	19	35	24	10	3	18	16
6	21	37	25	10	4	24	32
6	23	43	26	9	4	23	32
4	23	46	29	8	5	27	31
4	26	49	31	9	5	31	29
5	28	50	30	8	6	30	26
6	31	48	31	11	6	38	23
5	30	47	31	12	6	38	23
3	42	56	31	13	7	39	24
5	47	62	32	16	7	44	23
5	58	77	32	17	8	46	23

表 8-2 公私立醫

年底別	醫療院所家數			醫療院所 病床數	醫院開放病床數		
	合計	醫院	診所		一般病床		
					合計	急性病床	
						急性一般 病床	精神急性一般 病床
民國100年 2011	285	9	276	3,183	2,177	1,299	519
民國101年 2012	294	9	285	3,165	2,177	1,299	519
民國102年 2013	300	9	291	3,103	2,102	1,224	519
民國103年 2014	298	8	290	3,101	2,092	1,214	519
民國104年 2015	295	8	287	3,134	2,128	1,262	519
民國105年 2016	298	8	290	3,134	2,149	1,283	519
民國106年 2017	303	8	295	3,181	2,171	1,305	519
民國107年 2018	308	8	300	3,214	2,167	1,301	519
民國108年 2019	302	8	294	2,414	2,172	1,306	519
民國109年 2020	298	9	289	2,536	2,294	1,428	519
民國110年 2021	298	8	290	3,355	2,338	1,488	519
民國111年 2022	293	8	285	3,358	2,318	1,518	519
民國112年 2023	289	8	281	3,205	2,146	1,363	519

資料來源：衛生福利部。

## 療機構數及病床數

單位：家、床

醫院開放病床數									
一般病床				特殊病床					
慢性病床				合計	加護 病床	燒傷 病床	嬰兒 病床	急診 觀察床	
慢性一般 病床	精神慢性一般 病床	慢性結核 病床	漢生病 病床						
109	250	-	-	270	152	-	30	88	
109	250	-	-	266	151	-	27	88	
109	250	-	-	252	151	-	27	74	
109	250	-	-	252	151	-	27	74	
97	250	-	-	252	156	-	22	74	
97	250	-	-	252	156	-	22	74	
97	250	-	-	248	155	-	19	74	
97	250	-	-	242	154	-	19	69	
97	250	-	-	242	154	-	19	69	
97	250	-	-	242	154	-	19	69	
81	250	-	-	248	161	-	19	68	
81	200	-	-	248	161	-	19	68	
97	167	-	-	254	169	-	17	68	

表 8-3 藥

年底別	總計	藥局	西藥商	
			販賣業	
民國100年 2011	778	97	69	
民國101年 2012	768	93	63	
民國102年 2013	797	98	64	
民國103年 2014	825	99	68	
民國104年 2015	825	95	62	
民國105年 2016	836	94	57	
民國106年 2017	845	92	56	
民國107年 2018	858	94	53	
民國108年 2019	863	89	48	
民國109年 2020	865	86	45	
民國110年 2021	864	88	48	
民國111年 2022	833	90	45	
民國112年 2023	918	90	45	

資料來源：衛生福利部、高雄市政府衛生局。

# 商家數

單位：家

西藥商	中藥商		醫療器材商	
製造業	販賣業	製造業	販賣業	製造業
-	166	-	446	-
-	154	-	458	-
-	159	-	476	-
-	153	-	505	-
-	154	-	514	-
-	151	-	534	-
-	147	-	550	-
-	141	-	570	-
-	139	-	587	-
-	136	-	598	-
-	136	-	591	1
-	139	-	558	1
-	139	-	643	1



表 9-1 改善市容查

年底別	總計	工務	交通	社政
民國100年 2011	258	104	72	-
民國101年 2012	366	177	80	1
民國102年 2013	54	20	16	1
民國103年 2014	399	187	110	-
民國104年 2015	264	161	49	-
民國105年 2016	424	325	34	1
民國106年 2017	298	157	37	2
民國107年 2018	77	36	14	-
民國108年 2019	404	206	22	-
民國109年 2020	47	18	4	-
民國110年 2021	20	19	1	-
民國111年 2022	23	15	2	-
民國112年 2023	25	11	6	-

資料來源：本所民政課。

# 報有關案件執行情形

單位：件

教育	電信	衛生	環保	警政	其他
-	1	30	44	6	1
-	1	43	49	15	-
-	-	2	11	3	1
-	-	14	60	26	2
-	1	10	27	16	-
7	1	5	33	18	-
2	-	7	59	1	33
-	-	2	17	-	8
2	-	15	103	32	24
-	-	2	17	1	5
-	-	-	-	-	-
-	-	-	4	2	-
-	-	1	2	3	2

表 9-2 維護市容查報案件辦理情形

單位：件

年別	合計	已依案 執行完成	正依案執行	計畫執行	無法執行
民國100年 2011	258	258	-	-	-
民國101年 2012	366	366	-	-	-
民國102年 2013	54	54	-	-	-
民國103年 2014	399	399	-	-	-
民國104年 2015	264	264	-	-	-
民國105年 2016	424	424	-	-	-
民國106年 2017	298	298	-	-	-
民國107年 2018	77	77	-	-	-
民國108年 2019	404	404	-	-	-
民國109年 2020	47	47	-	-	-
民國110年 2021	20	20	-	-	-
民國111年 2022	23	23	-	-	-
民國112年 2023	25	25	-	-	-

資料來源：本所民政課

表 10-1 推行社區發

年(底)別	設置社區 生產建設基金 (個)	實際使用經費(元)		社區活動 中心 (幢) (年底)
		政府補助款	社區自籌款	
民國100年 2011	1	-	-	-
民國101年 2012	1	792,600	243,540	-
民國102年 2013	1	599,822	429,337	-
民國103年 2014	1	248,200	45,412	-
民國104年 2015	1	213,000	19,514	-
民國105年 2016	1	1,031,729	466,133	-
民國106年 2017	1	1,064,370	406,046	-
民國107年 2018	1	1,314,520	1,749,924	-
民國108年 2019	1	1,173,520	1,801,532	-
民國109年 2020	1	616,000	433,406	-
民國110年 2021	1	761,500	1,676,030	-
民國111年 2022	1	814,500	1,857,989	-
民國112年 2023	1	718,595	1,300,274	-
福祥社區	-	10,000	44,000	-
福人社區	-	34,895	15,513	-
福壽社區	-	-	-	-
福海社區	-	30,000	6,370	-
福居社區	-	10,000	49,200	-
城西社區	-	50,000	10,911	-
意誠社區	-	15,000	27	-
人和社區	-	25,000	29,000	-
廣澤社區	-	25,000	34,000	-
華堂社區	-	-	-	-
晴朗社區	-	-	-	-
林安社區	-	10,000	84,000	-
奏捷社區	-	30,000	35,930	-
五權社區	-	-	-	-

備註：社會局對社區長壽俱樂部及社區媽媽教室之認定110年放寬致數量大幅修正，111年社會局再度修正認  
資料來源：本所社會課。

## 展工作成果

社區發展工作項目				
辦理社區 幹部訓練 (人次)	辦理社區 觀摩 (人次)	社區長壽 俱樂部 (處) (年底)	社區媽媽 教室 (班) (年底)	社區守望 相助隊 (隊) (年底)
-	-	19	11	29
-	-	19	11	29
-	-	19	11	29
-	-	19	11	29
-	-	19	11	29
-	-	20	26	46
-	-	19	27	47
-	-	18	13	40
-	-	16	13	38
-	-	18	11	43
-	-	1,072	1,239	42
-	-	28	147	39
-	-	28	147	39
-	-	-	-	1
-	-	2	3	-
-	-	1	2	1
-	-	1	3	1
-	-	-	2	1
-	-	1	3	1
-	-	-	-	1
-	-	1	7	1
-	-	1	4	1
-	-	-	-	-
-	-	-	-	-
-	-	1	3	1
-	-	1	5	1
-	-	-	4	1

定標準致數量大幅異動。

表 10-1 推行社區發

年(底)別	社區發展工作項目		
	社區民俗藝文 康樂班隊 (隊) (年底)	社區志願服務 (年底)	
		團隊 (隊)	志工數 (人)
民國100年 2011	4	12	286
民國101年 2012	4	12	286
民國102年 2013	4	12	286
民國103年 2014	4	12	286
民國104年 2015	2	12	286
民國105年 2016	11	-	-
民國106年 2017	11	-	-
民國107年 2018	11	-	-
民國108年 2019	9	-	-
民國109年 2020	12	-	-
民國110年 2021	10	-	-
民國111年 2022	10	-	-
民國112年 2023	10	-	-
福祥社區	1	-	-
福人社區	-	-	-
福壽社區	-	-	-
福海社區	1	-	-
福居社區	1	-	-
城西社區	-	-	-
意誠社區	-	-	-
人和社區	-	-	-
廣澤社區	-	-	-
華堂社區	-	-	-
晴朗社區	-	-	-
林安社區	1	-	-
奏捷社區	1	-	-
五權社區	-	-	-

## 展工作成果 (續1)

社區發展工作項目					
辦理社區照顧 關懷據點 (處) (年底)	社區圖書室 (處) (年底)	社區刊物 (期) (年底)	服務成果		
			福利服務或活動 (受益人次)	其他服務 (受益人次)	
4	2	4	-	-	
4	2	4	42,203	600	
4	2	16	4,732	4,563	
4	2	2	8,456	-	
4	-	4	6,145	-	
3	1	8	10,965	-	
3	-	8	11,475	-	
4	-	12	7,446	-	
4	-	12	5,279	-	
4	-	12	16,779	-	
4	-	12	39,330	-	
7	-	4	39,585	-	
7	-	4	37,640	-	
-	-	-	485	-	
-	-	-	770	-	
-	-	-	300	-	
-	-	-	725	-	
-	-	-	470	-	
-	-	-	765	-	
-	-	-	200	-	
1	-	-	2,540	-	
-	-	-	790	-	
-	-	-	-	-	
-	-	-	-	-	
-	-	-	150	-	
-	-	-	375	-	
-	-	-	-	-	

表 10-1 推行社區發

年(底)別	設置社區 生產建設基金 (個)	實際使用經費(元)		社區活動 中心 (幢) (年底)
		政府補助款	社區自籌款	
民主社區	-	-	-	-
永康社區	-	30,000	214,000	-
正仁社區	-	-	-	-
正大社區	-	89,100	70,482	-
正心社區	-	-	-	-
正義社區	-	-	-	-
林華社區	-	-	-	-
林興社區	-	-	-	-
林南社區	-	20,000	93,000	-
中正社區	-	-	-	-
尚義社區	-	-	-	-
凱旋社區	-	19,500	78,801	-
安祥社區	-	17,000	44,000	-
林德社區	-	70,000	32,340	-
林榮社區	-	45,000	238,100	-
英明社區	-	5,000	83,000	-
文昌社區	-	-	-	-
建軍社區	-	85,100	86,200	-
衛武社區	1	20,000	300	-
林圍社區	-	20,000	12,000	-
仁政社區	-	-	-	-
同慶社區	-	-	-	-
林中社區	-	-	-	-
福康社區	-	58,000	39,100	-
普天社區	-	-	-	-
城北社區	-	-	-	-
福地社區	-	-	-	-

資料來源：本所社會課。



## 展工作成果 (續2)

社區發展工作項目				
辦理社區 幹部訓練 (人次)	辦理社區 觀摩 (人次)	社區長壽 俱樂部 (處) (年底)	社區媽媽 教室 (班) (年底)	社區守望 相助隊 (隊) (年底)
-	-	1	10	1
-	-	1	3	1
-	-	1	1	1
-	-	1	5	1
-	-	-	-	2
-	-	1	1	1
-	-	1	3	1
-	-	-	-	1
-	-	1	8	1
-	-	1	2	1
-	-	1	5	1
-	-	1	8	1
-	-	-	3	1
-	-	1	3	1
-	-	1	10	1
-	-	1	12	1
-	-	-	-	2
-	-	2	8	1
-	-	1	7	1
-	-	1	4	1
-	-	1	12	1
-	-	-	-	1
-	-	-	-	1
-	-	1	6	1
-	-	-	-	-
-	-	-	-	1
-	-	-	-	1

表 10-1 推行社區發

年(底)別	社區發展工作項目		
	社區民俗藝文 康樂班隊 (隊) (年底)	社區志願服務 (年底)	
		團隊 (隊)	志工數 (人)
民主社區	-	-	-
永康社區	1	-	-
正仁社區	-	-	-
正大社區	-	-	-
正心社區	-	-	-
正義社區	-	-	-
林華社區	-	-	-
林興社區	1	-	-
林南社區	1	-	-
中正社區	-	-	-
尚義社區	-	-	-
凱旋社區	-	-	-
安祥社區	-	-	-
林德社區	-	-	-
林榮社區	2	-	-
英明社區	-	-	-
文昌社區	-	-	-
建軍社區	-	-	-
衛武社區	-	-	-
林圍社區	-	-	-
仁政社區	-	-	-
同慶社區	-	-	-
林中社區	-	-	-
福康社區	-	-	-
普天社區	-	-	-
城北社區	-	-	-
福地社區	-	-	-

## 展工作成果 (續完)

社區發展工作項目					
辦理社區照顧 關懷據點 (處) (年底)	社區圖書室 (處) (年底)	社區刊物 (期) (年底)	服務成果		
			福利服務或活動 (受益人次)	其他服務 (受益人次)	
	1	-	-	3,150	-
	-	-	-	750	-
	-	-	-	350	-
	-	-	-	725	-
	-	-	-	-	-
	-	-	-	150	-
	-	-	-	250	-
	-	-	-	-	-
	-	-	-	950	-
	-	-	-	-	-
	1	-	-	180	-
	-	-	-	890	-
	-	-	-	385	-
	-	-	-	900	-
	-	-	-	2,550	-
	-	-	-	7,500	-
	-	-	-	160	-
	2	-	4	2,600	-
	1	-	-	3,200	-
	-	-	-	480	-
	-	-	-	4,200	-
	-	-	-	200	-
	-	-	-	-	-
	1	-	-	500	-
	-	-	-	-	-
	-	-	-	-	-
	-	-	-	-	-

表 10-2 社區發展協會會員人數

年底 及 社區發展協會別	社區發展 協會數 (個)	社區戶數 (戶)	社區人口數 (人)	理監事人數 (人)	社區發展協會會員數 (人)		
					合計	男	女
民國 100年 2011	58	53,311	131,304	798	4,675	2,071	2,604
民國 101年 2012	58	55,695	135,770	798	4,664	2,082	2,660
民國 102年 2013	59	48,960	120,666	858	4,964	1,955	3,009
民國 103年 2014	59	67,897	168,167	858	4,964	1,955	3,009
民國 104年 2015	64	55,399	134,054	934	5,307	2,369	2,938
民國 105年 2016	63	48,427	116,265	923	4,648	1,802	2,846
民國 106年 2017	56	47,590	113,586	813	4,645	1,931	2,714
民國 107年 2018	51	45,421	107,453	730	4,027	1,703	2,324
民國 108年 2019	56	48,642	113,980	774	4,308	1,755	2,553
民國 109年 2020	56	47,727	110,295	778	4,288	1,746	2,542
民國 110年 2021	56	47,794	108,607	778	4,288	1,746	2,542
民國 111年 2022	57	47,713	107,133	788	4,331	1,762	2,569
民國 112年 2023	56	47,599	106,089	760	4,310	1,752	2,558
福祥社區	2	595	1,331	32	95	37	58
福人社區	2	902	2,081	32	198	82	116
福壽社區	1	612	1,463	12	57	35	22
福海社區	1	462	1,061	20	94	35	59
福居社區	2	1,138	2,721	32	173	59	114
城西社區	1	239	559	12	38	8	30

資料來源：本所社會課。

表 10-2 社區發展協會會員人數 (續1)

年底 及 社區發展協會別	社區發展 協會數 (個)	社區戶數 (戶)	社區人口數 (人)	理監事人數 (人)	社區發展協會會員數 (人)		
					合計	男	女
意誠社區	2	2,231	4,199	32	244	104	140
人和社區	2	926	1,826	24	92	58	34
廣澤社區	2	797	1,820	24	192	95	97
華堂社區	1	1,524	3,176	12	41	14	27
晴朗社區	1	1,808	2,964	12	30	14	16
林安社區	1	862	1,998	12	41	11	30
奏捷社區	1	716	1,735	12	36	16	20
五權社區	1	1,104	2,264	12	42	19	23
民主社區	1	2,089	4,387	12	395	172	223
永康社區	1	1,025	2,185	12	52	13	39
正仁社區	2	1,146	2,622	24	148	56	92
正大社區	2	2,621	5,580	24	112	43	69
正心社區	2	1,686	3,667	24	96	39	57
正義社區	1	1,045	2,603	20	67	36	31
林華社區	2	1,213	2,799	24	141	78	63
林興社區	1	620	1,317	12	72	37	35
林南社區	1	1,513	3,610	12	103	59	44
中正社區	1	1,427	3,599	12	44	17	27
尚義社區	1	889	2,060	12	65	14	51
凱旋社區	1	1,075	2,655	12	79	36	43
安祥社區	1	1,491	3,306	12	49	20	29
林德社區	1	880	1,839	12	257	88	169

表 10-2 社區發展協會會員人數 (續完)

年底 及 社區發展協會別	社區發展 協會數 (個)	社區戶數 (戶)	社區人口數 (人)	理監事人數 (人)	社區發展協會會員數 (人)		
					合計	男	女
林榮社區	1	1,790	4,195	12	153	51	102
英明社區	1	852	1,963	12	77	22	55
文昌社區	2	1,605	3,919	32	185	72	113
建軍社區	2	826	2,140	32	292	105	187
衛武社區	1	928	1,975	20	109	24	85
林圍社區	2	1,144	2,942	24	68	28	40
仁政社區	1	641	1,294	12	30	17	13
同慶社區	2	1,141	3,069	40	100	44	56
林中社區	2	1,337	2,894	24	80	37	43
福康社區	1	841	1,930	12	39	16	23
普天社區	1	1,799	3,878	12	32	14	18
城北社區	1	869	1,765	12	30	5	25
福地社區	1	1,190	2,698	12	62	22	40

表 10-3 社會

年(底)別	中低收入 老人生活 津貼	國民年金被保 險人所得未達 一定標準資格 認定	身心障礙者 生活補助	低收入戶 喪葬補助	
	申請人次	申請人次	發放人次	發放人次	金額
民國100年 2011	212	321	2,861	17	170,000
民國101年 2012	183	224	2,638	14	140,000
民國102年 2013	181	270	2,563	16	160,000
民國103年 2014	219	214	2,663	29	290,000
民國104年 2015	182	183	2,624	11	110,000
民國105年 2016	225	147	2,575	14	140,000
民國106年 2017	190	163	2,450	14	140,000
民國107年 2018	203	160	2,525	18	180,000
民國108年 2019	258	178	2,483	12	240,000
民國109年 2020	208	139	2,515	19	380,000
民國110年 2021	289	122	2,507	13	260,000
民國111年 2022	346	83	2,465	14	280,000

資料來源：本所社會課。

## 福利及救濟狀況

單位：人次；元

育兒津貼		輔導市民 臨時工		其他	
發放人次	金額	發放人次	金額	現金	實物
-	-	-	-	-	-
7,753	19,572,000	-	-	-	-
9,971	25,163,483	-	-	1,459,800	1,440
9,927	25,022,356	-	-	782,400	1,200
9,613	24,318,280	-	-	2,000,000	2,000
10,203	25,340,529	-	-	1,960,000	2,218
10,013	24,891,176	-	-	3,897,500	4,650
13,824	34,074,345	-	-	3,204,800	3,830
17,483	45,897,531	-	-	100,000	3,100
17,291	44,363,104	-	-	2,441,106	3,800
16,285	54,951,994	-	-	1,426,200	5,210
18,197	81,782,750	-	-	1,765,000	2,653



表 10-3 社會

年(底)別	中低收入 老人生活 津貼	國民年金被保 險人所得未達 一定標準資格 認定	身心障礙者 生活補助	低收入戶 喪葬補助	
	申請人次	申請人次	發放人次	發放人次	金額
民國112年 2023	529	109	2,401	10	200,000

資料來源：本所社會課。

## 福利及救濟狀況 (續)

單位：人次；元

育兒津貼		輔導市民 臨時工		其他	
發放人次	金額	發放人次	金額	現金	實物
16,519	91,832,000	-	-	1,200,000	1,200

表 10-4 遭受災

年底別	災害種類	災害發生日期 (年/月/日)	受 災 人 數 (人)			
			臨時收容 災 民 數	死 亡 (含無名屍)	失 蹤	重 傷
民國 100 年 2011	-	-	-	-	-	-
民國 101 年 2012	-	-	-	-	-	-
民國 102 年 2013	-	-	-	-	-	-
民國 103 年 2014	氣爆	103/08/01	-	-	-	-
	水災	103/08/11	-	-	-	-
民國 104 年 2015	-	-	-	-	-	-
民國 105 年 2016	火災	105/03/21	-	-	-	-
	颱風	105/09/14	-	-	-	-
民國 106 年 2017	-	-	-	-	-	-
民國 107 年 2018	火災	107/03/24	-	-	-	-
	水災	107/08/23	-	-	-	-
民國 108 年 2019	火災	108/06/22	-	-	-	-
	水災	108/07/19	54	-	-	-
	火災	108/10/20	-	1	-	-
民國 109 年 2020	火災	109/1/9	-	1	-	-
	火災	109/2/23	-	-	-	-
	火災	109/2/23	-	-	-	-
	火災	109/2/23	-	-	-	-
民國 110 年 2021	-	-	-	-	-	-
民國 111 年 2022	火災	111/11/23	-	-	-	-

資料來源：本所社會課。

## 害救助情形

其他	住屋毀損 安遷救助		財物受損 影響生計者	救 助 金 額 (元)		
	戶	人	戶	總 計	現 金	實 物
-	-	-	-	-	-	-
-	-	-	-	-	-	-
-	-	-	-	-	-	-
-	975	4,182	1,315	71,282,000	71,282,000	-
-	1,184	-	-	7,465,000	7,465,000	-
-	-	-	-	-	-	-
-	1	4	-	15,000	15,000	-
-	4	10	-	200,000	200,000	-
-	-	-	-	-	-	-
-	1	3	-	60,000	60,000	-
-	-	-	876	438,000	438,000	-
-	1	3	1	60,000	60,000	-
-	-	-	-	-	-	-
-	1	5	1	300,000	-	-
-	-	-	1	200,000	200,000	-
-	1	4	1	80,000	80,000	-
-	1	5	1	100,000	100,000	-
-	1	2	1	40,000	40,000	-
-	-	-	-	-	-	-
-	1	4	-	80,000	80,000	-

表 10-4 遭受災

年底別	災害種類	災害發生日期 (年/月/日)	受 災 人 數 (人)			
			臨時收容 災 民 數	死 亡 (含無名屍)	失 蹤	重 傷
民國 112年 2023	火災	112/3/27	-	1	-	-
	火災	112/5/29	-	-	-	-

資料來源：本所社會課。

## 害救助情形 (續)

其 他	住屋毀損 安遷救助		財物受損 影響生計者	救 助 金 額 (元)		
	戶	人	戶	總 計	現 金	實 物
-	-	-	-	200,000	200,000	-
-	1	1	-	20,000	20,000	-

表 10-5 辦理

年底別	總 計	死亡無力殮葬者	遭受意外傷害或罹患重病致生活陷於困境者
民國100年 2011	145	65	68
民國101年 2012	141	62	49
民國102年 2013	117	78	34
民國103年 2014	91	65	22
民國104年 2015	76	51	24
民國105年 2016	120	56	56
民國106年 2017	186	64	122
民國107年 2018	316	78	235
民國108年 2019	286	92	190
民國109年 2020	280	72	200
民國110年 2021	210	58	151
民國111年 2022	228	53	175
民國112年 2023	239	54	164

資料來源：本所社會課。

## 急難救助概況

單位：人次

負家庭助主要生計負責 且無法工作致生活陷於 困境者	財產或存款未能及時運 用致生活陷於困境者	其他遭遇重大變故者	川資突然發生困難者
12	-	-	-
30	-	-	-
5	-	-	-
4	-	-	-
1	-	-	-
6	-	2	-
-	-	-	-
1	-	2	-
-	2	2	-
-	2	6	-
1	-	-	-
-	-	-	-
20	1	-	-



表 10-6 低收入戶人口

單位：人

年底及里別	總 計		第 1 類		第 2 類		第 3 類		第 4 類	
	戶 數	人 數	戶 數	人 數	戶 數	人 數	戶 數	人 數	戶 數	人 數
民國100年 2011	1,345	2,867	31	37	564	999	678	1,636	72	195
民國101年 2012	1,344	2,857	14	17	510	829	478	1,086	342	925
民國102年 2013	1,270	2,675	11	13	422	654	365	771	472	1,237
民國103年 2014	1,240	2,590	8	9	405	623	303	594	524	1,364
民國104年 2015	1,221	2,510	6	7	442	655	252	478	521	1,370
民國105年 2016	1,132	2,312	7	8	440	660	202	372	483	1,272
民國106年 2017	1,113	2,203	7	8	483	700	184	341	439	1,154
民國107年 2018	1,064	2,040	4	4	489	664	177	339	394	1,033
民國108年 2019	1,013	1,900	4	4	492	649	142	243	375	1,004
民國109年 2020	974	1,769	3	3	488	629	134	223	349	914
民國110年 2021	929	1,631	4	4	477	617	121	196	327	814
民國111年 2022	888	1,539	4	4	450	567	111	178	323	790
民國112年 2023	891	1,486	3	3	473	579	108	182	307	722
博仁里	7	8	-	-	5	5	-	-	2	3
苓洲里	14	24	-	-	10	11	-	-	4	13
苓昇里	10	17	-	-	5	5	1	1	4	11
苓中里	17	22	-	-	8	8	2	2	7	12

資料來源：本所社會課。

表 10-6 低收入戶人口 (續1)

單位：人

年底及里別	總 計		第 1 類		第 2 類		第 3 類		第 4 類	
	戶 數	人 數	戶 數	人 數	戶 數	人 數	戶 數	人 數	戶 數	人 數
苓雅里	11	17	-	-	5	8	1	1	5	8
苓東里	17	35	-	-	8	10	2	6	7	19
城北里	8	15	-	-	4	4	1	1	3	10
城西里	6	11	-	-	4	4	1	3	1	4
城東里	9	19	-	-	4	4	1	1	4	14
意誠里	42	83	-	-	21	26	7	13	14	44
鼓中里	5	10	-	-	4	7	-	-	1	3
田西里	3	3	-	-	3	3	-	-	-	-
人和里	18	33	-	-	10	12	-	-	8	21
仁政里	2	2	-	-	2	2	-	-	-	-
廣澤里	10	11	-	-	6	6	1	2	3	3
美田里	6	8	-	-	5	7	-	-	1	1
華堂里	19	32	1	1	8	12	3	4	7	15
日中里	15	29	-	-	8	12	2	4	5	13
普照里	9	9	-	-	7	7	1	1	1	1
和煦里	7	9	-	-	5	5	2	4	-	-
晴朗里	49	54	-	-	31	31	4	5	14	18
普天里	7	13	-	-	2	2	-	-	5	11
林富里	4	10	-	-	2	4	1	1	1	5
林園里	2	4	-	-	1	1	-	-	1	3

表 10-6 低收入戶人口 (續2)

單位：人

年底及里別	總 計		第 1 類		第 2 類		第 3 類		第 4 類	
	戶 數	人 數	戶 數	人 數	戶 數	人 數	戶 數	人 數	戶 數	人 數
林安里	6	6	-	-	4	4	2	2	-	-
光華里	1	1	-	-	1	1	-	-	-	-
林興里	5	7	-	-	2	2	-	-	3	5
林華里	11	16	-	-	8	8	-	-	3	8
林西里	9	12	-	-	4	6	-	-	5	6
林中里	15	18	-	-	8	8	5	5	2	5
林泉里	4	8	-	-	-	-	1	1	3	7
林南里	7	20	-	-	3	5	1	4	3	11
中正里	8	16	-	-	3	3	3	8	2	5
尚義里	7	9	-	-	3	3	2	3	2	3
同慶里	5	6	-	-	4	4	-	-	1	2
凱旋里	12	16	-	-	6	7	1	1	5	8
安祥里	6	11	-	-	4	4	-	-	2	7
奏捷里	9	10	-	-	4	5	3	3	2	2
福壽里	14	27	-	-	7	9	1	1	6	17
福南里	13	24	-	-	6	9	2	3	5	12
五權里	16	32	1	1	7	10	1	1	7	20
民主里	28	46	-	-	15	16	2	3	11	27
林德里	15	21	-	-	9	10	1	1	5	10
林貴里	7	10	-	-	3	3	1	1	3	6

表 10-6 低收入戶人口 (續3)

單位：人

年底及里別	總 計		第 1 類		第 2 類		第 3 類		第 4 類	
	戶 數	人 數	戶 數	人 數	戶 數	人 數	戶 數	人 數	戶 數	人 數
林榮里	25	48	-	-	12	18	5	6	8	24
英明里	9	19	-	-	3	4	1	3	5	12
林靖里	6	6	-	-	6	6	-	-	-	-
朝陽里	9	18	-	-	1	2	2	10	6	6
福隆里	12	20	-	-	7	11	2	2	3	7
福祥里	8	11	-	-	7	8	-	-	1	3
福海里	11	28	-	-	4	4	-	-	7	24
福康里	9	14	-	-	4	4	-	-	5	10
福人里	21	35	-	-	10	11	3	6	8	18
福地里	20	30	-	-	11	15	2	6	7	9
福居里	24	33	-	-	17	25	2	2	5	6
福東里	16	34	-	-	7	12	2	2	7	20
福西里	17	32	-	-	8	13	4	4	5	15
永康里	17	30	-	-	9	12	1	3	7	15
正文里	9	13	-	-	4	4	1	1	4	8
正言里	16	23	1	1	8	10	2	2	5	10
正大里	35	59	-	-	16	19	7	8	12	32
五福里	26	53	-	-	17	22	2	8	7	23
正心里	19	27	-	-	11	13	2	2	6	12
正道里	18	40	-	-	8	11	2	5	8	24

表 10-6 低收入戶人口 (續完)

單位：人

年底及里別	總 計		第 1 類		第 2 類		第 3 類		第 4 類	
	戶 數	人 數	戶 數	人 數	戶 數	人 數	戶 數	人 數	戶 數	人 數
正義里	11	18	-	-	5	5	4	11	2	2
正仁里	15	27	-	-	7	13	1	2	7	12
文昌里	20	32	-	-	11	13	4	6	5	13
建軍里	9	14	-	-	5	5	1	5	3	4
衛武里	14	28	-	-	6	6	2	2	6	20

表 10-7 身心障礙

年底別	身心障礙人數									
	總計			領有舊制身心障礙手冊者						
				合計			視覺障礙者		聽覺機能障礙者	
	合計	男	女	計	男	女	男	女	男	女
民國100年 2011	8,484	4,693	3,791	8,484	4,693	3,791	248	187	461	365
民國101年 2012	8,684	4,785	3,899	7,990	4,416	3,574	240	188	441	362
民國102年 2013	8,648	4,771	3,877	6,662	3,704	2,958	219	168	365	296
民國103年 2014	8,654	4,769	3,885	5,910	3,300	2,610	196	159	313	236
民國104年 2015	9,007	4,933	4,074	4,869	2,704	2,165	162	137	262	181
民國105年 2016	9,353	5,081	4,272	3,397	1,840	1,557	120	111	210	146
民國106年 2017	8,734	4,721	4,013	1,799	951	848	66	70	153	104
民國107年 2018	8,767	4,726	4,041	269	142	127	6	8	28	16
民國108年 2019	9,001	4,825	4,176	16	12	4	-	1	3	-
民國109年 2020	9,019	4,796	4,223	-	-	-	-	-	-	-
民國110年 2021	9,068	4,804	4,264	-	-	-	-	-	-	-
民國111年 2022	8,982	4,736	4,246	-	-	-	-	-	-	-
民國112年 2023	9,046	4,785	4,261	-	-	-	-	-	-	-

資料來源:高雄市政府社會局。

# 人口一覽表

單位：人

## 身心障礙人數

### 領有舊制身心障礙手冊者

平衡機能障礙者		聲音機能或語言機能障礙者		肢體障礙者		智能障礙者		重要器官失去功能者		顏面損傷者	
男	女	男	女	男	女	男	女	男	女	男	女
18	13	73	29	1,674	1,184	300	280	590	563	24	13
20	11	67	29	1,615	1,121	283	266	573	567	18	13
14	7	61	24	1,406	978	250	243	497	485	15	13
13	6	60	20	1,302	869	242	228	428	447	12	14
11	6	54	17	1,155	771	137	140	356	399	8	12
10	7	39	11	842	584	38	52	274	315	6	6
4	5	21	5	384	323	11	15	181	159	1	4
1	-	4	2	62	45	5	6	14	18	-	-
-	-	-	-	5	1	1	1	1	1	-	-
-	-	-	-	-	-	-	-	-	-	-	-
-	-	-	-	-	-	-	-	-	-	-	-
-	-	-	-	-	-	-	-	-	-	-	-
-	-	-	-	-	-	-	-	-	-	-	-

表 10-7 身心障礙

年底別	身心障礙人數									
	領有舊制身心障礙手冊者									
	植物人		失智症者		自閉症者		慢性精神病患者		多重障礙者	
	男	女	男	女	男	女	男	女	男	女
民國100年 2011	12	13	133	222	123	14	523	529	456	327
民國101年 2012	8	9	109	209	112	17	457	434	411	299
民國102年 2013	5	7	60	143	90	14	353	314	326	227
民國103年 2014	5	7	34	105	75	11	311	284	281	196
民國104年 2015	5	6	26	81	22	3	288	261	207	141
民國105年 2016	3	4	15	64	10	1	144	161	126	90
民國106年 2017	2	2	11	50	1	1	58	55	56	52
民國107年 2018	-	1	3	9	-	-	14	15	5	6
民國108年 2019	-	-	-	-	-	-	1	-	1	-
民國109年 2020	-	-	-	-	-	-	-	-	-	-
民國110年 2021	-	-	-	-	-	-	-	-	-	-
民國111年 2022	-	-	-	-	-	-	-	-	-	-
民國112年 2023	-	-	-	-	-	-	-	-	-	-



# 人口一覽表 (續1)

單位：人

身心障礙人數											
領有舊制身心障礙手冊者						領有新制身心障礙證明者					
頑性(難治型) 癲癇症者		因罕見疾病而致 身心功能障礙者		其他		合計			神經系統構造 及精神、心智功能		
男	女	男	女	男	女	計	男	女	男	女	
24	23	12	6	22	23	-	-	-	-	-	
27	19	13	6	22	24	694	369	325	138	168	
10	12	12	5	21	22	1,986	1,067	919	406	411	
-	2	10	5	18	21	2,744	1,469	1,275	517	550	
-	1	3	2	8	7	4,138	2,229	1,909	756	773	
-	1	1	-	2	4	5,956	3,241	2,715	1,059	1,068	
-	-	1	-	1	3	6,935	3,770	3,165	1,138	1,151	
-	-	-	-	-	1	8,498	4,584	3,914	1,224	1,273	
-	-	-	-	-	-	8,985	4,813	4,172	1,284	1,369	
-	-	-	-	-	-	9,019	4,796	4,223	1,279	1,412	
-	-	-	-	-	-	9,068	4,804	4,264	1,307	1,430	
-	-	-	-	-	-	8,982	4,736	4,246	1,313	1,430	
-	-	-	-	-	-	9,046	4,785	4,261	1,335	1,439	

表 10-7 身心障礙

年底別	身心障礙人數							
	領有新制身心障礙證明者							
	眼、耳及相關構造與感官功能及疼痛		涉及聲音與言語構造及其功能		循環、造血、免疫與呼吸系統構造及其功能		消化、新陳代謝與內分泌系統相關構造及其功能	
	男	女	男	女	男	女	男	女
民國100年 2011	-	-	-	-	-	-	-	-
民國101年 2012	56	30	2	-	27	18	7	-
民國102年 2013	161	108	8	2	64	54	15	3
民國103年 2014	236	158	13	2	105	71	20	4
民國104年 2015	334	257	16	6	168	106	36	9
民國105年 2016	427	345	37	12	213	126	56	13
民國106年 2017	485	395	50	19	224	158	56	22
民國107年 2018	661	562	74	22	257	202	70	31
民國108年 2019	716	597	66	24	271	224	68	30
民國109年 2020	718	603	62	25	270	238	69	27
民國110年 2021	720	635	60	27	307	253	71	27
民國111年 2022	714	623	56	26	307	257	73	29
民國112年 2023	735	613	51	26	315	278	65	29

人口一覽表 (續完)

單位：人

身心障礙人數										身心障礙人數 占總人口比率(%)
領有新制身心障礙證明者										
泌尿與生殖系統 相關構造及其功能		神經、肌肉、骨 骼之移動相關構 造及其功能		皮膚與相關 構造及其功能		跨兩類別以上者		舊制轉換新制 暫無法歸類者		
男	女	男	女	男	女	男	女	男	女	
-	-	-	-	-	-	-	-	-	-	5
12	16	86	61	2	-	39	32	-	-	5
61	63	222	169	2	2	128	106	-	1	5
93	85	308	251	5	2	172	151	-	1	5
145	125	462	372	10	3	286	243	16	15	5
198	194	788	596	14	9	426	332	23	20	5
220	261	1,144	783	15	10	414	348	24	18	5
307	356	1,465	1,039	15	13	489	396	22	20	5
321	367	1,542	1,104	14	13	507	422	24	22	5
338	369	1,515	1,088	15	14	509	423	21	24	5
329	351	1,470	1,067	16	13	416	377	108	84	6
320	351	1,407	1,053	17	12	424	386	105	79	6
319	343	1,413	1,035	15	13	435	407	102	78	6

表 10-8 區公所全民健保第一、五、六類保險對象統計

單位：人

年底別	第一類保險對象	第五類保險對象	第六類保險對象
	當年底在保人數	當年底在保人數	當年底在保人數
民國100年 2011	888	2,867	34,205
民國101年 2012	873	2,857	34,702
民國102年 2013	886	2,675	34,769
民國103年 2014	912	2,590	34,329
民國104年 2015	806	2,296	35,443
民國105年 2016	846	2,277	35,303
民國106年 2017	883	2,203	35,214
民國107年 2018	897	2,040	34,559
民國108年 2019	855	1,900	35,023
民國109年 2020	852	1,769	34,791
民國110年 2021	871	1,631	32,909
民國111年 2022	755	1,539	31,852

資料來源：本所民政課、社會課、秘書室。

表 10-8 區公所全民健保第一、五、六類保險對象統計 (續)

單位：人

年底別	第一類保險對象	第五類保險對象	第六類保險對象
	當年底在保人數	當年底在保人數	當年底在保人數
民國112年 2023	781	1,486	33,289

資料來源：本所民政課、社會課、秘書室。

表 11-1 辦理調解

年別	年底調解委員數 (人)	結案件數總計		
		合計	成立	不成立
民國100年 2011	11	1,045	809	236
民國101年 2012	11	806	660	146
民國102年 2013	11	831	685	146
民國103年 2014	10	889	721	168
民國104年 2015	11	743	587	156
民國105年 2016	11	788	618	170
民國106年 2017	11	836	636	200
民國107年 2018	11	840	632	208
民國108年 2019	11	842	635	207
民國109年 2020	11	851	642	209
民國110年 2021	11	668	520	148
民國111年 2022	10	770	591	179
民國112年 2023	11	911	708	203

資料來源：本所民政課。

## 業務概況

單位：件

民事結案件數					
合計		債權、債務		營建工程	
成立	不成立	成立	不成立	成立	不成立
711	198	657	138	-	1
506	120	476	84	2	3
549	125	511	95	1	2
626	141	603	123	2	1
492	83	490	80	-	-
509	96	501	81	1	2
531	130	523	97	-	-
561	162	525	137	-	-
573	145	568	127	-	-
571	170	570	162	-	-
492	134	491	126	-	-
551	160	546	153	-	-
669	196	668	192	1	-

表 11-1 辦理調解

年別	民事結案件數			
	物權(房地產)		親屬(婚姻)	
	成立	不成立	成立	不成立
民國100年 2011	5	8	2	5
民國101年 2012	10	18	-	1
民國102年 2013	8	7	4	3
民國103年 2014	2	3	3	3
民國104年 2015	2	2	-	-
民國105年 2016	7	8	-	2
民國106年 2017	3	14	2	1
民國107年 2018	3	9	1	-
民國108年 2019	4	17	1	-
民國109年 2020	1	4	-	3
民國110年 2021	1	5	-	2
民國111年 2022	2	5	-	-
民國112年 2023	-	2	-	1



# 業務概況 (續1)

單位：件

民事結案件數					
繼承		商事(公害)		其他	
成立	不成立	成立	不成立	成立	不成立
2	3	1	3	44	40
-	3	-	-	18	11
-	3	-	-	25	15
2	2	-	-	14	9
-	1	-	-	-	-
-	3	-	-	-	-
-	2	-	-	3	16
-	-	-	-	32	16
-	1	-	-	-	-
-	1	-	-	-	-
-	1	-	-	-	-
3	2	-	-	-	-
-	1	-	-	-	-

表 11-1 辦理調解

年別	刑事結案件數			
	合計		傷害	
	成立	不成立	成立	不成立
民國100年 2011	98	38	18	7
民國101年 2012	154	26	147	19
民國102年 2013	136	21	129	13
民國103年 2014	95	27	88	17
民國104年 2015	95	73	90	63
民國105年 2016	109	74	16	11
民國106年 2017	105	70	18	9
民國107年 2018	71	46	10	10
民國108年 2019	62	62	2	4
民國109年 2020	71	39	13	1
民國110年 2021	28	14	6	3
民國111年 2022	40	19	6	3
民國112年 2023	39	7	5	2

## 業務概況 (續2)

單位：件

刑事結案件數			
毀棄損壞		詐欺侵佔及竊盜	
成立	不成立	成立	不成立
12		5	-
4		3	-
3		2	-
1		2	-
1		2	-
2		-	-
2		2	-
2		1	-
1		-	-
2		1	-
-		-	-
-		-	-
1		1	-

表 11-1 辦理調解

年別	刑事結案件數			
	妨害婚姻及家庭		妨害風化	
	成立	不成立	成立	不成立
民國100年 2011	2	3	2	4
民國101年 2012	-	1	-	-
民國102年 2013	-	-	1	1
民國103年 2014	-	2	-	1
民國104年 2015	1	1	-	1
民國105年 2016	1	-	-	-
民國106年 2017	-	-	-	-
民國107年 2018	-	-	-	-
民國108年 2019	-	-	-	-
民國109年 2020	-	-	-	-
民國110年 2021	-	-	2	2
民國111年 2022	-	-	-	-
民國112年 2023	-	-	-	-

## 業務概況 (續完)

單位：件

刑事結案件數			
妨害自由名譽信用及秘密		其他	
成立	不成立	成立	不成立
2	3	62	16
2	2	1	1
1	2	2	3
5	2	1	3
1	2	2	4
6	5	84	58
5	5	80	54
3	2	56	33
3	4	56	54
2	4	54	33
6	1	14	8
4	2	30	14
4	1	29	3

表 11-2 調解委員

年底別	委員 總人數	性別		年齡				教育程度			
		男	女	未滿 40歲	40-50歲 未滿	50-60歲 未滿	60歲 以上	大專 以上	高中 (職)	國中	國小
民國100年 2011	11	7	4	-	-	4	7	9	2	-	-
民國101年 2012	11	7	4	-	-	4	7	9	2	-	-
民國102年 2013	11	7	4	-	-	4	7	9	2	-	-
民國103年 2014	10	6	4	-	-	3	7	8	2	-	-
民國104年 2015	11	7	4	-	1	3	7	10	1	-	-
民國105年 2016	11	7	4	-	1	3	7	10	1	-	-
民國106年 2017	11	7	4	-	-	2	9	10	1	-	-
民國107年 2018	11	7	4	-	-	2	9	10	1	-	-
民國108年 2019	11	7	4	-	-	2	9	10	1	-	-
民國109年 2020	11	7	4	-	-	2	9	10	1	-	-
民國110年 2021	11	7	4	-	-	1	10	10	1	-	-
民國111年 2022	10	6	4	-	-	1	9	9	1	-	-
民國112年 2023	11	8	3	-	-	1	10	10	1	-	-

資料來源：本所民政課。

## 會組織概況

單位：人

行業				服務公職		委員年資			
農、林、 漁、牧業	製造業、 水電、 燃氣業及 營造業	商業	服務業及 其他	曾任公職	未曾任 公職	未滿4年	4-未滿8年	8-未滿16 年	16年以上
				-	-	5	6	4	7
-	-	5	6	3	8	1	3	6	1
-	-	2	9	3	8	1	3	6	1
-	-	2	8	3	7	1	2	6	1
-	-	1	10	5	6	2	4	4	1
-	-	1	10	5	6	2	1	7	1
-	-	1	10	5	6	2	1	7	1
-	-	1	10	5	6	2	1	6	2
-	-	-	11	5	6	-	2	6	3
-	-	-	11	5	6	-	2	6	3
-	-	-	11	5	6	-	2	4	5
-	-	-	10	5	5	1	2	3	4
-	-	-	11	6	5	2	2	4	3

表 11-3 神壇、寺廟、

年底及里別	道教	佛教	理教	軒轅教	天帝教	一貫道	天德聖教	儒教
民國100年 2011	18	3	-	-	-	-	-	-
民國101年 2012	18	3	-	-	-	-	-	-
民國102年 2013	18	3	-	-	-	-	-	-
民國103年 2014	18	3	-	-	-	-	-	-
民國104年 2015	18	3	-	-	-	-	-	-
民國105年 2016	17	3	-	-	-	-	-	-
民國106年 2017	18	3	-	-	-	-	-	-
民國107年 2018	18	3	-	-	-	-	-	1
民國108年 2019	18	3	-	-	-	-	-	1
民國109年 2020	18	3	-	-	-	-	-	1
民國110年 2021	18	4	-	-	-	-	-	-
民國111年 2022	18	4	-	-	-	-	-	-
民國112年 2023	18	3	-	-	-	-	-	-
博仁里	-	-	-	-	-	-	-	-
苓洲里	-	1	-	-	-	-	-	-
苓昇里	-	-	-	-	-	-	-	-
苓中里	3	-	-	-	-	-	-	-
苓雅里	-	-	-	-	-	-	-	-
苓東里	-	-	-	-	-	-	-	-
城北里	-	-	-	-	-	-	-	-
城西里	-	-	-	-	-	-	-	-
城東里	1	-	-	-	-	-	-	-
意誠里	1	-	-	-	-	-	-	-
鼓中里	-	-	-	-	-	-	-	-
田西里	1	-	-	-	-	-	-	-
人和里	-	-	-	-	-	-	-	-
仁政里	-	-	-	-	-	-	-	-
廣澤里	-	-	-	-	-	-	-	-
美田里	-	-	-	-	-	-	-	-

料來源：本所民政課。





表 11-3 神壇、寺廟、

年底及里別	道教	佛教	理教	軒轅教	天帝教	一貫道	天德聖教	儒教
華堂里	-	-	-	-	-	-	-	-
日中里	1	-	-	-	-	-	-	-
普照里	-	-	-	-	-	-	-	-
和煦里	-	-	-	-	-	-	-	-
晴朗里	-	-	-	-	-	-	-	-
普天里	-	-	-	-	-	-	-	-
林富里	-	-	-	-	-	-	-	-
林園里	1	-	-	-	-	-	-	-
林安里	1	-	-	-	-	-	-	-
光華里	1	-	-	-	-	-	-	-
林興里	-	-	-	-	-	-	-	-
林華里	-	-	-	-	-	-	-	-
林西里	-	-	-	-	-	-	-	-
林中里	1	-	-	-	-	-	-	-
林泉里	1	-	-	-	-	-	-	-
林南里	-	-	-	-	-	-	-	-
中正里	-	-	-	-	-	-	-	-
尚義里	-	-	-	-	-	-	-	-
同慶里	-	-	-	-	-	-	-	-
凱旋里	1	-	-	-	-	-	-	-
安祥里	-	-	-	-	-	-	-	-
奏捷里	-	-	-	-	-	-	-	-
福壽里	-	-	-	-	-	-	-	-
福南里	1	-	-	-	-	-	-	-
五權里	-	-	-	-	-	-	-	-
民主里	1	-	-	-	-	-	-	-
林德里	-	-	-	-	-	-	-	-
林貴里	-	-	-	-	-	-	-	-
林榮里	-	-	-	-	-	-	-	-
英明里	-	-	-	-	-	-	-	-
林靖里	-	1	-	-	-	-	-	-
朝陽里	-	-	-	-	-	-	-	-



表 11-3 神壇、寺廟、

年底及里別	道教	佛教	理教	軒轅教	天帝教	一貫道	天德聖教	儒教
福隆里	-	-	-	-	-	-	-	-
福祥里	-	-	-	-	-	-	-	-
福海里	-	-	-	-	-	-	-	-
福康里	-	-	-	-	-	-	-	-
福人里	-	-	-	-	-	-	-	-
福地里	-	-	-	-	-	-	-	-
福居里	-	-	-	-	-	-	-	-
福東里	1	-	-	-	-	-	-	-
福西里	-	-	-	-	-	-	-	-
永康里	-	-	-	-	-	-	-	-
正文里	-	-	-	-	-	-	-	-
正言里	-	-	-	-	-	-	-	-
正大里	1	1	-	-	-	-	-	-
五福里	-	-	-	-	-	-	-	-
正心里	-	-	-	-	-	-	-	-
正道里	-	-	-	-	-	-	-	-
正義里	-	-	-	-	-	-	-	-
正仁里	-	-	-	-	-	-	-	-
文昌里	-	-	-	-	-	-	-	-
建軍里	1	-	-	-	-	-	-	-
衛武里	-	-	-	-	-	-	-	-



表 11-4 聚會所、財

年底及里別	聚會所、財團法人教會名稱	教別	負責人姓名
民國112年 2023			
普天里	財團法人中華基督教浸信宣道會武昌教會	基督教	郭俊豪
正言里	財團法人基督教豐盛教會	基督教	謝來興
普照里	財團法人高雄基督徒聚會	基督教	曾廣田
美田里	財團法人基督教改革宗長老會高雄信愛教會	基督教	呂安靜
正義里	財團法人中國回教協會高雄清真寺	回教	鄭慶生
林中里	財團法人高雄市中華基督教和平浸信會	基督教	蔡仁傑
普照里	財團法人基督教中華聖召會	基督教	詹夏圍
福隆里	財團法人基督教浸禮聖經教會高雄會幕堂	基督教	林發恩
人和里	財團法人高雄市苓雅基督教會	基督教	謝雅宏
民主里	財團法人中華道明會	天主教	李漢民
日中里	財團法人天主教會高雄教區	天主教	劉振忠
文昌里	財團法人基督教聖召會建國教會	基督教	黃承恩
尚義里	財團法人基督教高雄聖經聖潔會	基督教	江佳宸
晴朗里	財團法人台灣基督全牧教會	基督教	趙繼剛
林富里	財團法人高雄基督教真愛教會	基督教	邱李真守
普照里	財團法人基督教天虹教會	基督教	林昆毅

資料來源：本所民政課。

## 團法人教會概況

地址	電話	建立日期
高雄市苓雅區普天里民權一路38號	3332345 # 111 0912-031-033	97.12.04
高雄市苓雅區正言里中正一路372號3樓之1	7235565 0929-866-200	87.11.24
高雄市苓雅區普照里復興二路7號3樓之1	0937-636780	97.12.04
高雄市苓雅區美田里林森二路87號12樓	2272722	97.12.04
高雄市苓雅區正義里建軍路11號	7496812	97.12.04
高雄市苓雅區林中里四維二路101號	0953-883156	97.12.04
高雄市苓雅區普照里民權一路11號3樓	7611870	97.12.04
高雄市苓雅區福隆里三多一路333號	8021111 # 2362 0920-047-720	97.12.04
高雄市苓雅區人和里中華四路234號	7410111 # 3112 0919-569-026	54.12.31
高雄市苓雅區民主里建國一路354號	2226747 # 323	97.10.12
高雄市苓雅區日中里四維三路125號	3310169 0911-606-200	45.04.25
高雄市苓雅區文昌里義勇路131號	7491011 0932-462-015	97.12.04
高雄市苓雅區尚義里中正二路139號6F-4	7912583	103.04.10
高雄市苓雅區晴朗里苓雅一路195號6樓	3313410	105.03.07
高雄市苓雅區林富里青年一路31號3樓	7211269	106.01.19
高雄市苓雅區普照里復興二路20號12樓之1	0919-592424	109.11.04

表 11-5 宗教團體興辦公益

年底及宗教別	醫療機構		文教機構				
	醫院數	診所數	大學數	專科學校數	中學數	職校數	小學數
民國100年 2011	2	-	1	-	4	-	2
民國101年 2012	2	-	1	-	4	-	2
民國102年 2013	2	-	1	-	4	-	2
民國103年 2014	1	-	1	-	4	-	2
民國104年 2015	1	-	1	-	4	-	2
民國105年 2016	1	-	1	-	4	-	2
民國106年 2017	1	-	1	-	4	-	2
民國107年 2018	2	-	-	-	1	-	-
民國108年 2019	2	-	-	-	1	-	-
民國109年 2020	2	-	-	-	-	-	-
民國110年 2021	2	-	-	-	1	-	-
民國111年 2022	2	-	-	-	1	-	-
民國112年 2023	2	-	-	-	1	-	-
佛教	-	-	-	-	-	-	-
道教	-	-	-	-	-	-	-
三一(夏)教	-	-	-	-	-	-	-
理教	-	-	-	-	-	-	-
一貫道	-	-	-	-	-	-	-
先天救教	-	-	-	-	-	-	-
天德聖教	-	-	-	-	-	-	-
軒轅教	-	-	-	-	-	-	-
天帝教	-	-	-	-	-	-	-
彌勒大道	-	-	-	-	-	-	-
天道	-	-	-	-	-	-	-
猶太教	-	-	-	-	-	-	-
天主教	1	-	-	-	1	-	-
基督教	1	-	-	-	-	-	-

資料來源：本所民政課。



# 慈善及社會教化事業概況

單位：個

文教機構			公益慈善事業						
幼兒園數	圖書閱覽室數	其他	養老院數	身心殘障教養院數	青少年輔導院數	福利基金會數	學生宿舍處數	技藝研習處數	社會服務中心數
24	3	-	1	-	2	2	5	-	3
24	3	-	1	-	2	2	5	-	3
24	3	-	1	-	2	2	5	-	3
24	3	-	1	-	2	2	5	-	3
24	3	-	1	-	2	2	5	-	3
24	3	-	1	-	2	2	5	-	3
24	3	-	1	-	2	2	5	-	3
24	-	-	1	-	2	2	5	-	3
3	1	-	-	-	-	3	1	-	-
3	1	-	-	-	-	3	1	-	-
3	1	-	-	-	-	3	1	-	-
3	1	-	-	-	-	3	1	-	-
2	1	-	-	-	-	3	1	-	-
-	-	-	-	-	-	-	-	-	-
-	-	-	-	-	-	-	-	-	-
-	-	-	-	-	-	-	-	-	-
-	-	-	-	-	-	-	-	-	-
-	-	-	-	-	-	-	-	-	-
-	-	-	-	-	-	-	-	-	-
-	-	-	-	-	-	-	-	-	-
-	-	-	-	-	-	-	-	-	-
-	-	-	-	-	-	-	-	-	-
-	-	-	-	-	-	-	-	-	-
-	-	-	-	-	-	-	-	-	-
-	-	-	-	-	-	-	-	-	-
-	-	-	-	-	-	-	-	-	-
-	-	-	-	-	-	-	-	-	-
1	-	-	-	-	-	2	1	-	-
1	-	-	-	-	-	1	-	-	-

表 11-5 宗教團體興辦公益

年底及宗教別	醫療機構		文教機構				
	醫院數	診所數	大學數	專科學校數	中學數	職校數	小學數
伊斯蘭教	-	-	-	-	-	-	-
東正教	-	-	-	-	-	-	-
摩門教	-	-	-	-	-	-	-
天理教	-	-	-	-	-	-	-
巴哈伊教	-	-	-	-	-	-	-
統一教	-	-	-	-	-	-	-
山達基	-	-	-	-	-	-	-
真光教團	-	-	-	-	-	-	-
其他	-	-	-	-	-	-	-

資料來源：本所民政課。

## 慈善及社會教化事業概況 (續)

單位：個

文教機構			公益慈善事業						
幼兒園數	圖書 閱覽室數	其他	養老院數	身心殘障 教養院數	青少年輔 導院數	福利基金 會數	學生宿舍 處數	技藝研習 處數	社會服務 中心數
-	1	-	-	-	-	-	-	-	-
-	-	-	-	-	-	-	-	-	-
-	-	-	-	-	-	-	-	-	-
-	-	-	-	-	-	-	-	-	-
-	-	-	-	-	-	-	-	-	-
-	-	-	-	-	-	-	-	-	-
-	-	-	-	-	-	-	-	-	-
-	-	-	-	-	-	-	-	-	-

表 11-6 服兵役役男列級家屬

年底別	總計		生育補助金		喪葬補助金	
	件數(件)	金額(元)	件數(件)	金額(元)	件數(件)	金額(元)
民國100年 2011	33	77,880	-	-	1	25,000
民國101年 2012	20	31,462	-	-	-	-
民國102年 2013	46	88,568	-	-	-	-
民國103年 2014	48	85,792	-	-	1	25,000
民國104年 2015	26	52,845	-	-	1	25,000
民國105年 2016	73	88,454	-	-	-	-
民國106年 2017	33	34,612	-	-	-	-
民國107年 2018	14	17,873	-	-	-	-
民國108年 2019	10	10,095	-	-	-	-
民國109年 2020	14	15,647	-	-	-	-
民國110年 2021	1	300	-	-	-	-
民國111年 2022	-	-	-	-	-	-
民國112年 2023	4	5,210	-	-	-	-

資料來源：本所役政災防課。

## 各項慰、補助費發放統計

急難慰助金		健保補助費		醫療補助費	
件數(件)	金額(元)	件數(件)	金額(元)	件數(件)	金額(元)
-	-	11	8,982	21	43,898
-	-	-	-	20	31,462
-	-	6	11,794	40	76,774
-	-	1	2,996	46	57,796
-	-	1	1,498	24	26,347
-	-	17	23,766	56	64,688
-	-	5	5,777	28	28,835
-	-	3	4,905	11	12,968
-	-	1	2,025	9	8,070
-	-	2	2,247	12	13,400
-	-	-	-	1	300
-	-	-	-	-	-
-	-	-	-	4	5,210

表 11-7 服兵役役男列級家屬

年別	總計			戶數 (戶)
	戶數 (戶)	人口數 (人)	金額 (元)	
民國100年 2011	92	257	2,179,850	17
民國101年 2012	75	193	1,558,000	23
民國102年 2013	56	160	1,469,720	20
民國103年 2014	27	53	478,390	11
民國104年 2015	22	54	484,500	13
民國105年 2016	49	106	1,088,420	19
民國106年 2017	41	86	812,500	15
民國107年 2018	11	26	251,210	8
民國108年 2019	10	23	165,700	6
民國109年 2020	8	14	186,760	8
民國110年 2021	4	5	59,520	4
民國111年 2022	2	6	73,920	2
民國112年 2023	4	6	94,400	4

備註：役男83年次後僅服役四個月無三節之生活扶助金。

資料來源：本所役政災防課。

## 安家生活扶助費發放情形

一次安家費		生活扶助金		
人口數 (人)	金額 (元)	戶數 (戶)	人口數 (人)	金額 (元)
46	368,500	75	211	1,811,350
54	462,650	52	139	1,095,350
55	488,320	36	105	981,400
24	227,590	16	29	250,800
33	323,500	9	21	161,000
43	473,220	30	63	615,200
35	273,700	26	51	538,800
20	223,310	3	6	27,900
13	119,200	4	10	46,500
14	186,760	-	-	-
5	59,520	-	-	-
6	73,920	-	-	-
6	94,400	-	-	-

表 11-8 台電年度

年底別	合計	居民生活扶助及各項 節慶活動	辦理各項節能減碳 區里活動費
民國100年 2011			
核撥數	13,041,000	800,000	-
執行數	12,484,178	409,950	-
民國101年 2012			
核撥數	14,436,000	600,000	840,000
執行數	14,330,294	600,000	808,189
民國102年 2013			
核撥數	14,727,000	500,000	1,037,000
執行數	14,666,082	500,000	1,009,459
民國103年 2014			
核撥數	14,405,000	456,000	1,300,000
執行數	14,350,162	436,245	1,287,400
民國104年 2015			
核撥數	12,129,000	569,000	300,000
執行數	12,090,611	566,900	294,249
民國105年 2016			
核撥數	15,282,000	2,085,000	1,000,000
執行數	15,263,566	2,083,000	999,505
民國106年 2017			
核撥數	16,877,000	3,085,000	1,497,000
執行數	16,801,747	3,084,860	1,495,540
民國107年 2018			
核撥數	17,517,000	2,985,000	1,937,000
執行數	17,372,616	2,983,570	1,934,610

資料來源：本所會計室。



# 促協金執行情形表

單位：元

各里聯誼用電宣導活動	里長聯誼用電宣導活動	環境清潔維護、公共設施零星維護	基層(公共)建設及維護	捐助社區、民間團體公益活動
6,210,000	500,000	-	5,531,000	-
6,210,000	406,980	-	5,457,248	-
6,210,000	600,000	-	6,186,000	-
6,210,000	600,000	-	6,112,105	-
6,210,000	500,000	1,380,000	4,300,000	800,000
6,210,000	500,000	1,380,000	4,269,055	797,568
6,210,000	600,000	-	5,644,000	195,000
6,210,000	582,517	-	5,644,000	190,000
6,210,000	-	-	4,950,000	100,000
6,199,496	-	-	4,929,966	100,000
6,210,000	600,000	1,380,000	3,605,000	402,000
6,206,070	599,998	1,380,000	3,592,993	402,000
6,210,000	600,000	1,380,000	3,605,000	500,000
6,202,022	600,000	1,370,096	3,549,229	500,000
6,210,000	700,000	1,380,000	3,605,000	700,000
6,207,110	695,595	1,266,458	3,585,273	700,000

表 11-8 台電年度

年底別	合計	居民生活扶助及各項 節慶活動	辦理各項節能減碳 區里活動費
民國108年 2019			
核撥數	17,302,000	2,985,000	1,922,000
執行數	17,252,815	2,985,000	1,919,702
民國109年 2020			
核撥數	16,646,000	2,880,000	1,271,000
執行數	16,601,325	2,880,000	1,253,829
民國110年 2021			
核撥數	17,517,000	2,985,000	1,337,000
執行數	17,344,058	2,965,722	1,309,936
民國111年 2022			
核撥數	17,120,000	3,200,000	2,170,000
執行數	17,014,403	3,189,884	2,169,624
民國112年 2023			
核撥數	17,081,000	2,137,000	3,217,935
執行數	17,026,384	2,111,596	3,196,226

資料來源：本所會計室。

促協金執行情形表 (續)

單位：元

各里聯誼用電宣導活動	里長聯誼用電宣導活動	環境清潔維護、公共設施零星維護	基層(公共)建設及維護	捐助社區、民間團體公益活動
6,210,000	700,000	1,380,000	3,405,000	700,000
6,181,021	698,840	1,380,000	3,392,602	695,650
6,210,000	700,000	1,380,000	3,605,000	600,000
6,182,496	700,000	1,380,000	3,605,000	600,000
6,210,000	700,000	1,980,000	3,605,000	700,000
6,160,851	700,000	1,909,660	3,597,889	700,000
6,040,000	700,000	1,380,000	3,030,000	600,000
6,036,262	636,180	1,361,869	3,020,584	600,000
6,210,000	705,065	1,380,000	2,871,000	560,000
6,209,177	705,065	1,374,150	2,870,170	560,000