



高雄市政府衛生局

Department of health, Kaohsiung City Government

高雄市登革熱研究中心

Center for Dengue Research Kaohsiung City

登革熱

2021

快訊

第41期

- 01 疫情統計
- 02 隱藏期週報
- 03 病媒蚊密度預警分析
- 04 防登革熱日



1 疫情統計

2021年登革熱疫情監測統計截至10月30日(第43週)，台灣總計通報病例為891例，陽性病例計9例，無本土個案，境外移入病例計9例。高雄市總計通報病例為362例，陽性病例計2例，無本土個案，境外移入病例計2例。

國際疫情方面，巴西迄今累計病例數已逾60萬例，印尼8.5萬例，馬來西亞已逾7萬例，玻利維亞已逾6萬例，泰國已逾5萬例，越南4萬多例，民眾如前往流行地區應做好防蚊措施，提高警覺。

2021年登革熱疫情分析統計表-國內及本市

2021年迄今通報病例	陽性病例							
	上週第42週(1017-1023)		本週第43週(1024-1030)		2021年累計(0101-1030)			
	本土	境外	本土	境外	本土	境外	合計	
台灣	891	0	0	0	0	0	9	9
高雄市	362	0	0	0	0	0	2	2

2021年登革熱疫情分析統計表-國際疫情

國別	報告數	國別	報告數	國別	報告數
巴西	600,000	越南	49,000	柬埔寨	9,000
印尼	85,000	印度	32,796	巴拉圭	7,300
馬來西亞	76,109	菲律賓	32,000	寮國	6,611
玻利維亞	68,500	哥倫比亞	25,000	新加坡	4,644
泰國	57,476	斯里蘭卡	14,972	緬甸	2,900

高雄市登革熱通報隱藏期統計資訊

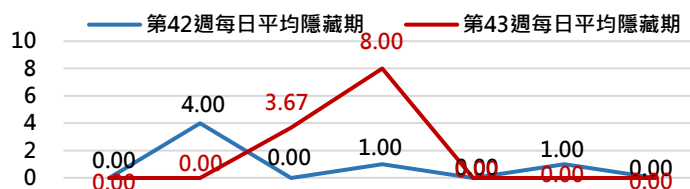

2 隱藏期週報

高雄市登革熱通報隱藏期統計結果截至10月30日，總計通報人數為4人，判二採個案計1例，無確診境外個案。

從登革熱通報個案資料得知第42週隱藏期平均為0.86天、本(43)週隱藏期平均為1.67天，以隱藏期週平均值做為比較基準，兩週相比，本(43)週略為上升，詳如右圖所示。

日期	10/24	10/25	10/26	10/27	10/28	10/29	10/30
通報數(人)	0	0	3	1	0	0	0
判二採數(人)	0	0	0	1	0	0	0
確診數(人)	0	0	0	0	0	0	0
平均隱藏期	0	0	3.67	8	0	0	0
隱藏期最長/最短	0	0	9/1	8	0	0	0

病媒蚊密度預警分析 3

病媒調查是監控社區病媒蚊密度方法，高雄市定期進行社區例行性病媒蚊監測，以瞭解各行政區及各里別病媒蚊數量變動狀況，並針對陽性處立即因地制宜執行各項的防治工作。下圖右為高雄市陽性容器數調查結果(2021年第43週)，截至10月31日共查獲積水容器1842處，其中有176處已孳生病媒蚊幼蟲。

2021年高雄市病媒密度調查趨勢圖

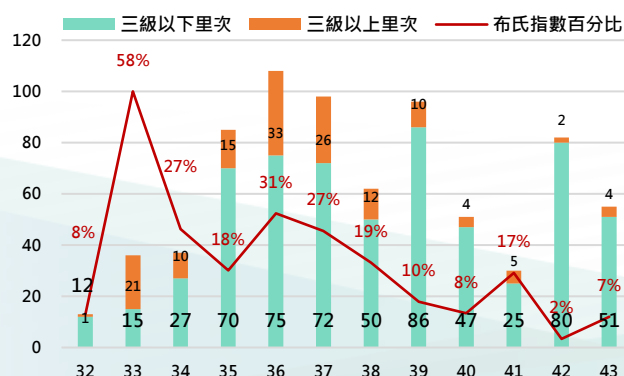

2021年高雄市病媒密度調查容器陽性率趨勢圖

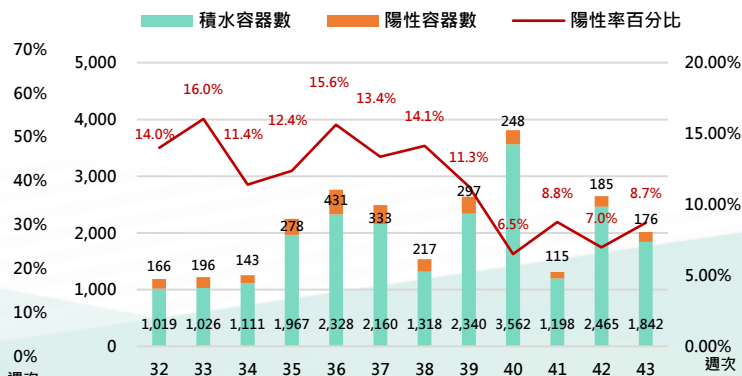



4 防登革熱日

【防登革熱日】每週三依「分區、分級、分眾」進行動員

高雄市防登革熱日動員成果截至10月31日(如下表所示)·民眾請定期巡視並清除居家戶內外及周遭環境的孳生源·澈底滅絕登革熱病媒蚊孳生·防止登革熱疫情之發生。

高雄市【防登革熱日】動員成果表(以下為本年度第43週動員成果)

區別	動員人數	執行成果紀錄				區別	動員人數	執行成果紀錄			
		清除容器數(個)	清除積水容器數(個)	清除髒亂點(處)	疑似陽性點(處)			清除容器數(個)	清除積水容器數(個)	清除髒亂點(處)	疑似陽性點(處)
鳳山區	1,156	1,772	839	59	0	岡山區	213	370	180	23	0
三民區	1,153	1,347	375	35	0	湖內區	195	187	105	2	0
楠梓區	754	957	786	50	0	燕巢區	180	182	93	1	0
鼓山區	651	668	354	47	0	美濃區	168	513	333	28	0
左營區	548	1,529	477	37	0	路竹區	161	351	124	3	0
苓雅區	512	1,582	440	10	0	六龜區	120	168	138	15	0
小港區	387	3,203	1,453	168	0	彌陀區	115	134	37	5	0
新興區	311	557	238	7	0	鳥松區	106	477	215	14	0
前金區	260	539	198	11	0	阿蓮區	100	172	54	3	0
前鎮區	230	655	280	34	0	內門區	98	124	83	0	0
鹽埕區	160	611	205	12	0	仁武區	88	486	252	0	0
旗津區	105	543	246	27	0	田寮區	84	54	2	0	0
林園區	354	704	221	40	0	大社區	65	261	2	1	0
大樹區	287	653	227	32	0	茄萣區	38	123	92	2	0
旗山區	282	257	77	1	0	梓官區	16	72	67	0	0
橋頭區	262	167	79	7	0	甲仙區	15	23	24	0	0
大寮區	227	1,738	928	47	0						
週次	動員人數	清除容器數	清除積水容器數	清除髒亂點	疑似陽性點						
第43週	9,401	21,179	9,224	721	-						

【小編的話】市場登革熱病媒蚊密度調查

市場是民眾生活中重要活動場所之一，因往來人潮眾多且環境較為陰暗潮濕，易存在各式各樣積水容器，一旦有疑似病例進入將引發群聚感染並迅速在社區擴散。

市府防疫團隊抽查各市場、臨時攤販集中場及周邊環境，加強巡檢勸導缺失改善；以下係統計結果(調查日期110年10月25日至27日)。

透過跨局處聯合稽查，將市場環境缺失作限期改善，並教導市場管理人員平時落實「巡、倒、清、刷」工作，另每年邀集自治會、管委會、清潔人員參加登革熱教育宣導說明會，提升全體人員登革熱防治知識孳檢技巧及清除要領，能澈底滅絕孳生源保障市民健康。

