



高雄市政府衛生局  
Department of health, Kaohsiung City Government

高雄市登革熱研究中心  
Center for Dengue Research Kaohsiung City

登革熱

2020

# 快訊

第11期

- 01 疫情統計
- 02 隱藏期週報
- 03 病媒蚊密度預警分析
- 04 防登革熱日



# 1 疫情統計

2020年登革熱疫情監測統計截至3月14日(第11週)，台灣總計通報病例為374例，陽性病例計43例，無本土個案，43例為境外移入病例。高雄市總計通報病例為186例，陽性病例計4例，無本土個案，4例為境外移入病例。

國際疫情方面，菲律賓迄今累計病例數已逾2萬例，馬來西亞、斯里蘭卡及哥倫比亞已逾1萬例，新加坡已逾3千例，民眾如前往流行地區應做好防蚊措施，提高警覺。

### 2020年登革熱疫情分析統計表-國內及本市

2020年迄今通報病例	陽性病例							
	上週 第10週 (0301-0307)		本週 第11週 (0308-0314)		2020年累計 (0101-0314)			
	本土	境外	本土	境外	本土	境外	合計	
台灣	374	0	4	0	3	0	43	43
高雄市	186	0	0	0	0	0	4	4

### 2020年登革熱疫情分析統計表-國際疫情

國別	報告數	國別	報告數	國別	報告數
菲律賓	25,500	巴西	0	孟加拉	0
馬來西亞	18,700	尼加拉瓜	0	柬埔寨	0
斯里蘭卡	17,364	尼泊爾	0	泰國	0
哥倫比亞	16,400	印尼	0	馬爾地夫	0
新加坡	3,642	宏都拉斯	0	越南	0

# 2 隱藏期週報

高雄市登革熱通報隱藏期統計結果截至3月14日，總計通報人數為12人，無判二採個案，無確診個案。

從登革熱通報個案資料得知第10週隱藏期平均為2.34天、本(11)週隱藏期平均為0.95天，以隱藏期週平均值做為比較基準，兩週相比，本(11)週略為下降，詳如右圖所示。

### 高雄市登革熱通報隱藏期統計資訊

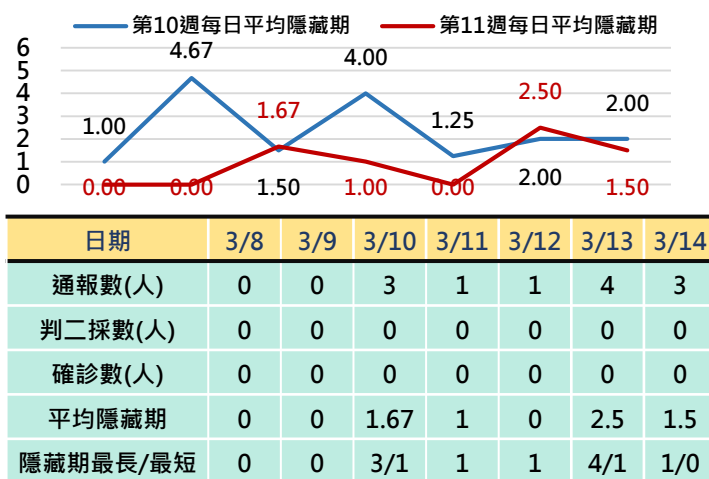

# 3 病媒蚊密度預警分析

病媒調查是監控社區病媒蚊密度方法，高雄市定期進行社區例行性病媒蚊監測，以瞭解各行政區及各里別病媒蚊數量變動狀況，並針對陽性處立即因地制宜執行各項的防治工作。下圖右為高雄市陽性容器數調查結果(2020年第1週-第11週)，截至3月14日共查獲積水容器5,056處，其中有72處已孳生病媒蚊幼蟲。

### 2020年高雄市病媒密度調查趨勢圖

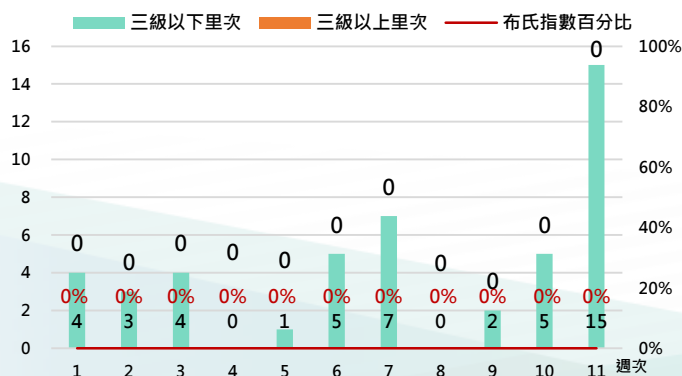

### 2020年高雄市病媒密度調查容器陽性率趨勢圖

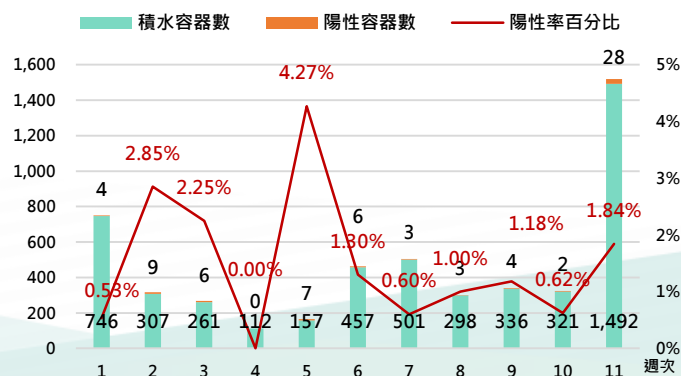



# 4 防登革熱日

【防登革熱日】每週三依「分區、分級、分眾」進行動員

高雄市防登革熱日動員成果截至3月14日(如下表所示)，民眾請定期巡視並清除居家戶內外及周遭環境的孳生源，澈底滅絕登革熱病媒蚊孳生，防止登革熱疫情之發生。

高雄市【防登革熱日】動員成果表(以下為本年度第11週動員成果)

區別	動員人數	執行成果紀錄				區別	動員人數	執行成果紀錄			
		清除容器數(個)	清除積水容器數(個)	清除髒亂點(處)	疑似陽性點(處)			清除容器數(個)	清除積水容器數(個)	清除髒亂點(處)	疑似陽性點(處)
鳳山區	1,786	3,021	1,398	104	5	燕巢區	245	303	137	14	0
三民區	1,580	2,161	571	58	0	橋頭區	225	193	85	6	0
前鎮區	898	1,516	540	70	0	湖內區	205	236	109	5	0
楠梓區	843	1,389	565	45	0	路竹區	189	567	234	8	0
鼓山區	704	1,473	696	49	0	林園區	188	242	67	17	0
小港區	643	2,319	967	183	0	阿蓮區	170	122	25	1	0
苓雅區	544	1,677	486	14	0	內門區	165	113	98	2	0
左營區	447	1,276	491	37	0	大社區	142	298	84	2	0
新興區	323	571	204	11	0	仁武區	139	452	199	57	0
前金區	248	526	218	14	0	美濃區	128	142	99	1	0
鹽埕區	242	589	231	14	0	鳥松區	86	480	285	12	0
旗津區	209	711	293	31	0	田寮區	61	45	3	0	0
岡山區	645	656	401	35	0	杉林區	37	197	45	0	0
茄萣區	297	233	159	4	0	甲仙區	35	115	43	1	0
大寮區	296	1,842	978	46	0	茂林區	15	31	9	0	0
旗山區	287	408	130	0	2	大樹區	11	45	17	2	0
梓官區	281	107	102	0	0	那瑪夏區	8	3	12	0	0
彌陀區	257	289	94	3	0	桃源區	6	15	5	1	0

週次	動員人數	清除容器數	清除積水容器數	清除髒亂點	疑似陽性點
第11週	12,585人	24,363個	10,080個	847處	7處

### 【小編的話】

三民示範區『防登革熱日』社區動員，市府登革熱防疫團隊針對三民示範區社區31處極高風險里別掛155盞燈、28處市場掛28盞燈及12所學校掛13盞燈，合計掛196盞高效能捕蚊燈，於第10週捕獲斑蚊成蚊點位計有8處，捕獲10隻，捕獲成蚊點位及隻數統計表如下：

三民示範區、市場、學校掛燈(斑蚊監測執行成果)

里別	社區內捕獲斑蚊成蚊點位	2020年第10週				合計(隻)	里別	市場捕獲斑蚊成蚊點位	2020年第10週				合計(隻)																	
		白線	埃及	公	母				白線	埃及	公	母																		
灣華	愛國路	0	0	0	2	2	灣華	大順黃昏市場	0	0	1	0	1																	
鼎泰	金鼎路	0	0	0	1	1	灣中	三民第二公有市場	0	0	0	1	1																	
灣勝	新民路	0	0	0	1	1	合計	28處市場、攤集場，共計28盞燈	0	0	1	1	2																	
灣興	民族一路	0	0	2	0	2	<table border="1"> <thead> <tr> <th rowspan="2">區別</th> <th rowspan="2">學校點位</th> <th colspan="4">2020年第10週</th> <th rowspan="2">合計(隻)</th> </tr> <tr> <th>白線</th> <th>埃及</th> <th>公</th> <th>母</th> </tr> </thead> <tbody> <tr> <td>三民</td> <td>12處學校，共計13盞燈</td> <td>0</td> <td>0</td> <td>0</td> <td>0</td> <td>0</td> </tr> </tbody> </table>						區別	學校點位	2020年第10週				合計(隻)	白線	埃及	公	母	三民	12處學校，共計13盞燈	0	0	0	0	0
區別	學校點位	2020年第10週				合計(隻)																								
		白線	埃及	公	母																									
三民	12處學校，共計13盞燈	0	0	0	0	0																								
安宜	緩遠二街	0	1	0	0	1																								
德智	自由一路	0	0	1	0	1																								
合計	31處極高風險里別，共計155盞燈	0	1	3	4	8																								

另春季梅雨季節將到，市府登革熱防疫團隊於2020年3月11日至3月13日，監測雨後48小時，調查38行政區、複查5,980處列管點，發現陽性點共1區3處，統計如下：

雨後48小時(重大列管點複查結果)

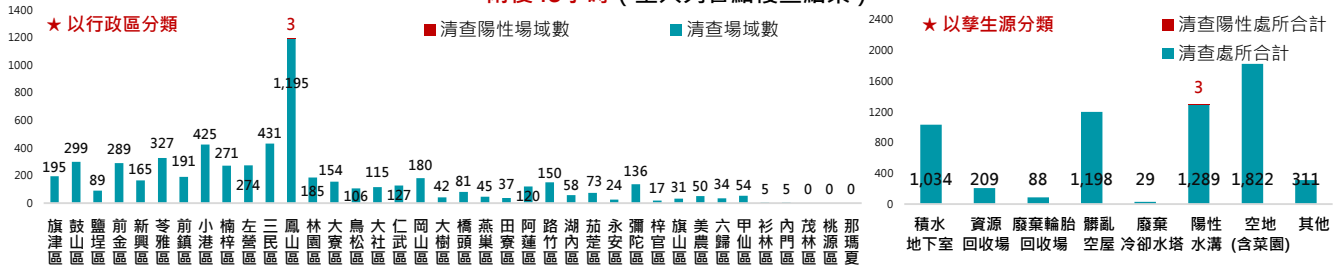

為減少市民遭受登革熱傳染病的威脅，落實高風險場域環境自我管理，全面降低社區內登革熱病媒蚊密度。籲請市民每週落實「巡、倒、清、刷」，期全民共同防範社區潛在病媒蚊孳生源，嚴防登革熱疫情流行，營造健康安全的社區環境。

