

中華民國 113 年

2024

高雄市小港區 區政統計年報



高雄市小港區公所編印

中華民國114年8月

序言

小港原名「港仔墘」，閩南語稱「邊緣」為「墘」，位於高雄瀨湖湖南岸之鳳山港畔而名。小港在荷治時期已經開發，荷蘭人建紅毛港使之與安平港成為犄角之勢。明鄭時期屬萬年縣，為國姓爺鄭成功部將吳燕山所墾拓。清朝時代先後隸屬於鳳山縣鳳山莊、鳳山里，其後又分為鳳山上、下二里。日治時期因地方行政區域迭經更張，隸屬時變，先後隸屬於鳳山支廳、鳳山小港庄轄有小港、二苓、大人宮、店仔後、鹽水港、中林子、鳳鼻頭、大林蒲、紅毛港、中大厝、空地仔、荊蔥腳、中廓、大坪頂、二橋等十五個部落。

民國三十四年台灣光復後，將所有街庄改為鄉鎮，小港鄉隸屬高雄縣。民國六十八年七月一日高雄市改制為直轄市，小港鄉由高雄縣歸併高雄市並改為小港區。

本區位於高雄市西南端，東接大寮區，南與林園區毗鄰，北臨鳳山區，西北與前鎮區接壤，西南瀕臨台灣海峽。東有鳳山丘陵為天然屏障，地勢雄偉。西南有浩瀚碧海，風景優美，四周通達，交通便捷。街區現已從小港路移轉至二苓重劃區，其中漢民路、金府路為小港最繁榮的地段。

本區總面積 45.4426 平方公里，依行政區域劃分，現轄 38 里鄰，區里劃分如下：

- 一、小港舊部落—包括港正、港明、小港、港南、港后、港墘、港興、港口等 8 里。
- 二、中原地區—包括青島、鳳宮、順苓、二苓、泰山、店鎮、三苓、正苓、大苓、山東、宏亮、濟南、六苓等 13 里。
- 三、山線地區—包括大坪、廈莊、松金、中厝、孔宅、坪頂、桂林、高松、合作、松山、山明等 11 里。
- 四、沿海地區—包括龍鳳、鳳興、鳳林、鳳森、鳳鳴、鳳源等 6 里。

小港區氣候溫暖、地勢平坦、雨量豐沛，加上靠近海邊，居民原以農漁業為主，後有高雄第二港口、高雄國際航空站、另轄內臨海工業區，計有工廠三百六十二家，具規模之國營事業單位計有中油公司

大林煉油廠、中國鋼鐵公司、台電公司大林火力發電廠、台糖副產品加工廠、台灣國際造船公司。重工業相繼建廠及擴建，人口遽增，亦促使本區社會型態由漁農轉為工業，近年來本區在各方面迅速發展下已成為重要國際門戶及工業重鎮，朝向『亞太營運中心』目標邁進。

雖然因大量工業用地、港口、建築開發及高雄國際機場邊緣土地禁建限制，致農耕、養殖面積大幅短少。但小港區應此局勢以「看飛機」為區域性休閒主題，發展休閒農業，許多咖啡館和休閒農場因應而生；而小港區農產品產量以鳳梨最豐，尤以大坪頂一帶為盛。其它農作物還有稻米、番茄、香蕉、芒果、荔枝...等等，常見植物包括野薑花、大型喬木、向日葵、菱角、香水蓮...等等。

利用原有的高字塔結合週邊環境資源整建而成位於高雄港二港口入口處之紅毛港文化園區，總面積有 3.42 公頃，以高雄的「高」字為造型的信號台，共有兩座，一座位於旗津區，一座則為位於此。由高雄市政府文化局和紅毛港文化協會攜手合作，在園區內規劃了「高字塔旋轉餐廳」、「展示館」、「戶外展示區」、「天空步道」、「碼頭與候船室」、「觀海平台」六大區域，由高雄市政府捷運局興建完成，距海僅六米，能夠近距離欣賞大船入港的景致，是臺灣最接近海洋的展覽館之一。

1979 年高雄公園興建，總面積約為 5.8 公頃，公園三面緊鄰中山四路、大業北路、空中大學街與民益路巷道，正門面向高雄國際航空站，可說是外地遊客下飛機後，對高雄市的第一印象。因應高雄捷運置站，於 2006 年進行全面翻修改建，打造成教育性的飛翔公園。

全國首座高雄熱帶植物園以保育、研究、教育及遊憩來建構的都會熱帶植物園，位於鳳山水庫旁，與臨海工業區相鄰，啟用後，逐步恢復原有的自然生態景觀，至今園區盎然生氣，獲有綠明珠之稱。

面積達 32 公頃熱帶植物園與臨海工業區相鄰，提供生物多樣化棲地環境，園區內的設施包括自導式步道、指示牌、木橋、涼亭、坐椅、林間教室等更是市民遊憩好去處。

大坪頂位於小港機場東南方，與大寮區的相鄰，盛產鳳梨。由於位居高處，能盡覽高雄夜景並目睹高雄國際機場航班的起降，有多家大型露天餐廳進駐，是運動休閒的好去處。

區長 周益堂謹識

中華民國114年8月

凡例

- 一、本年報編印之目的，為提供本區基本概況資料及重要施政成果，以供各機關參考應用。
- 二、本年報所列資料係取自本所各課室暨市政府各局處編報之公務統計報表及中央各部會公布之調查結果報告資料，加以整理彙編。
- 三、本年報所列數字，以民國113年資料為主，主要為小港區資料，為便於長期時間數列之比較，以明瞭歷年施政情形，藉以觀往知來，亦將100年至112年之歷年資料併計刊列，至於本年數字若與以前年度各期有出入者，以本年度所列數字為準。
- 四、本年報計分土地、人口、行政組織、農林漁牧、工商業及區建設、金融財稅、教育文化、衛生、環境保護、社會福利、其他等11類表報。
- 五、本年報所列度量衡單位，一律採用公制，如有原非公制者，均經折算為公制，以資劃一，如有特殊情形而採用其他單位者，已分別予以註明。表內數字因尾數四捨五入，故部分總數與細數之間，或有未能吻合情事。
- 六、表內所稱年係指全年，年底係指該年十二月底，月係指全月，有特殊情形者稱年度或學年度等。
- 七、本年報各表內所用符號代表意義如下：
 - 「—」表示無數值。
 - 「--」表示無意義數值。
 - 「…」表示數字不明或尚未產生資料
 - 「0」代表有數值而不及半單位。
- 八、本年報由本所各課室提供相關資料，始克完成，至紉公誼，謹致謝忱，統計數字若有疏漏之處，敬請不吝指正。

目錄

頁次

壹、土地

1-1 區境界	1
1-2 實施三七五減租後佃農購買耕地面積與戶數	2
1-3 實施三七五減租成果	3
1-4 已登記土地面積	5
1-5 公告土地現值統計表	13
1-6 租佃委員會調解調處案件	15

貳、人口

2-1 現住戶數、人口密度及性比例	17
2-2 戶籍動態	19
2-3 現住人口之年齡分配	27
2-4 現住人口之年齡結構	35
2-5 15歲以上現住人口之教育程度—按年齡別分	37
2-6 現住人口之婚姻狀況—按年齡別分	45
2-7 現住人口之婚姻狀況—按里別分	49
2-8 現住原住民戶口數	53
2-9 新移民人口數	55

參、行政組織

3-1 區公所組織系統	57
3-2 區公所編制及現有員額	59
3-3 區公所員工按職等別及性別分	61
3-4 區公所現有職員數—按年齡分	63
3-5 區公所現有職員數—按教育程度分	65
3-6 里長選舉概況	67
3-7 鄰長遴聘概況	69
3-8 鄰長異動概況	71
3-9 里民大會出席情形及建議案件數	73

肆、農林漁牧

4-1 耕地面積.....	75
4-2 現有家畜飼養場數.....	77

伍、工商業及區建設

5-1 營運中工廠家數.....	78
5-2 自來水供水普及率.....	82

陸、金融財稅

6-1 歲入預決算—按來源別分.....	84
6-2 歲出預決算—按政事別分.....	88
6-3 區公所經費預決算數額—按工作計畫別分.....	96
6-4 區公所經費預決算數額—按用途別科目分.....	98

柒、教育文化

7-1 境內國民中學概況.....	100
7-2 境內國民小學概況.....	102

捌、衛生

8-1 醫事機構開（執）業人員數.....	106
8-2 公私立醫療機構數及病床數.....	108
8-3 藥商家數.....	112

玖、環境保護

9-1 改善市容查報有關案件執行情形.....	114
-------------------------	-----

拾、社會福利

10-1 推行社區發展工作成果.....	115
10-2 社區發展協會會員人數.....	123

10-3 社會福利及救濟狀況.....	127
10-4 遭受災害救助情形.....	129
10-5 辦理急難救助概況.....	131
10-6 低收入戶人口.....	133
10-7 身心障礙人口一覽表.....	134
10-8 區公所全民健保第一、五、六類保險對象統計.....	140

拾壹、其他

11-1 辦理調解業務概況.....	141
11-2 調解委員會組織概況.....	149
11-3 神壇、寺廟、財團寺廟一覽表.....	151
11-4 聚會所、財團法教會概況.....	153
11-5 宗教團體興辦公益慈善及社會教化事業概況.....	157
11-6 服兵役役男列級家屬各項慰、補助費發放情形.....	159
11-7 服兵役役男列級家屬安家生活扶助費發放情形.....	161

表 1-1 區境界

民國113年底

方位別	地點	經緯度			
		度	分	秒	
中心地點	鳳宮里	東經	120	21	03.1
		北緯	22	32	58.8
極東	坪頂里	東經	120	23	02.6
		北緯	22	32	41.5
極西	鳳森里	東經	120	19	36.7
		北緯	22	32	18.5
極南	鳳鳴里	東經	120	21	45.8
		北緯	22	31	00.3
極北	桂林里	東經	120	21	14.6
		北緯	22	34	49.8

資料來源：本所經建課

表 1-2 實施三七五減租後佃農購買耕地面積與戶數

年別	面積（公頃）				戶數（戶）
	合計	田	旱	其他	
民國100年 2011	-	-	-	-	-
民國101年 2012	-	-	-	-	-
民國102年 2013	-	-	-	-	-
民國103年 2014	-	-	-	-	-
民國104年 2015	-	-	-	-	-
民國105年 2016	-	-	-	-	-
民國106年 2017	-	-	-	-	-
民國107年 2018	-	-	-	-	-
民國108年 2019	-	-	-	-	-
民國109年 2020	-	-	-	-	-
民國110年 2021	-	-	-	-	-
民國111年 2022	-	-	-	-	-
民國112年 2023	-	-	-	-	-
民國113年 2024	-	-	-	-	-

資料來源：本所民政課。

表 1-3 實施三七

年底別	佃農戶數(戶)	土地筆數(筆)	租約件數(件)
民國100年 2011	2	2	2
民國101年 2012	2	2	2
民國102年 2013	2	4	2
民國103年 2014	2	4	2
民國104年 2015	2	2	2
民國105年 2016	2	2	2
民國106年 2017	2	2	2
民國107年 2018	2	2	2
民國108年 2019	2	2	2
民國109年 2020	2	2	2
民國110年 2021	2	2	2
民國111年 2022	2	2	2
民國112年 2023	2	2	2
民國113年 2024	2	2	2

資料來源：本所民政課

五減租成果

訂約面積 (公頃)			
合計	田	旱	其他
0.426900	0.426900	-	-
0.426900	0.426900	-	-
0.426900	0.426900	-	-
0.426900	0.426900	-	-
0.162300	0.162300	-	-
0.162300	0.162300	-	-
0.162300	0.162300	-	-
0.162300	0.162300	-	-
0.162300	0.162300	-	-
0.162300	0.162300	-	-
0.162300	0.162300	-	-
0.162300	0.162300	-	-
0.162300	0.162300	-	-

表 1-4 已登記

年底別	土地權屬別	總計	非都市用地			
			合計	甲種 建築用地	乙種 建築用地	丙種 建築用地
民國100年 2011	共計	4,600.547485	-	-	-	-
	公有	1,972.847077	-	-	-	-
	私有	2,603.716838	-	-	-	-
民國101年 2012	共計	4,685.319785	-	-	-	-
	公有	2,057.436938	-	-	-	-
	私有	2,612.865796	-	-	-	-
民國102年 2013	共計	4,670.932414	-	-	-	-
	公有	2,046.000757	-	-	-	-
	私有	2,609.760173	-	-	-	-
民國103年 2014	共計	4,655.475698	-	-	-	-
	公有	2,050.680857	-	-	-	-
	私有	2,590.228014	-	-	-	-
民國104年 2015	共計	4,696.382616	-	-	-	-
	公有	2,101.731543	-	-	-	-
	私有	2,580.344333	-	-	-	-
民國105年 2016	共計	4,696.382516	-	-	-	-
	公有	2,101.662690	-	-	-	-
	私有	2,580.613886	-	-	-	-
民國106年 2017	共計	4,875.552718	-	-	-	-
	公有	2,280.979660	-	-	-	-
	私有	2,580.435918	-	-	-	-
民國107年 2018	共計	4,878.101794	-	-	-	-
	公有	2,293.593642	-	-	-	-
	私有	2,570.324612	-	-	-	-
民國108年 2019	共計	5,021.311927	-	-	-	-
	公有	2,438.327043	-	-	-	-
	私有	2,570.064953	-	-	-	-
民國109年 2020	共計	5,021.287744	-	-	-	-
	公有	2,443.098594	-	-	-	-
	私有	2,565.217019	-	-	-	-
民國110年 2021	共計	5,069.014144	2.505460	-	-	-
	公有	2,490.320445	0.124321	-	-	-
	私有	2,565.654668	2.381139	-	-	-
民國111年 2022	共計	5,065.484144	2.505460	-	-	-
	公有	2,484.509616	0.124321	-	-	-
	私有	2,568.554097	2.381139	-	-	-
	公私共有	12.420431	-	-	-	-

資料來源：高雄市政府地政局。

表 1-4 已登記

年底別	土地權屬別	非都市用地				
		窯業 用地	交通 用地	水利 用地	遊憩 用地	古蹟保存 用地
民國100年 2011	共計	-	-	-	-	-
	公有	-	-	-	-	-
	私有	-	-	-	-	-
民國101年 2012	公私共有	-	-	-	-	-
	共計	-	-	-	-	-
	公有	-	-	-	-	-
民國102年 2013	私有	-	-	-	-	-
	公私共有	-	-	-	-	-
	共計	-	-	-	-	-
民國103年 2014	公有	-	-	-	-	-
	私有	-	-	-	-	-
	公私共有	-	-	-	-	-
民國104年 2015	共計	-	-	-	-	-
	公有	-	-	-	-	-
	私有	-	-	-	-	-
民國105年 2016	公私共有	-	-	-	-	-
	共計	-	-	-	-	-
	公有	-	-	-	-	-
民國106年 2017	私有	-	-	-	-	-
	公私共有	-	-	-	-	-
	共計	-	-	-	-	-
民國107年 2018	公有	-	-	-	-	-
	私有	-	-	-	-	-
	公私共有	-	-	-	-	-
民國108年 2019	共計	-	-	-	-	-
	公有	-	-	-	-	-
	私有	-	-	-	-	-
民國109年 2020	公私共有	-	-	-	-	-
	共計	-	-	-	-	-
	公有	-	-	-	-	-
民國110年 2021	私有	-	-	-	-	-
	公私共有	-	-	-	-	-
	共計	-	0.122328	0.150636	-	-
民國111年 2022	公有	-	0.121676	-	-	-
	私有	-	0.000652	0.150636	-	-
	公私共有	-	-	-	-	-
民國110年 2021	共計	-	0.122328	0.150636	-	-
	公有	-	0.121676	-	-	-
	私有	-	0.000652	0.150636	-	-
民國111年 2022	公私共有	-	-	-	-	-

資料來源：高雄市政府地政局。

土地面積(續1)

單位：公頃

非都市用地						都市土地及 其他
生態保護 用地	國土保安 用地	墳墓 用地	特定目的 事業用地	暫未編定 用地	其他 用地	
-	-	-	-	-	-	4,600.547485
-	-	-	-	-	-	1,972.847077
-	-	-	-	-	-	2,603.716838
-	-	-	-	-	-	23.983570
-	-	-	-	-	-	4,685.319785
-	-	-	-	-	-	2,057.436938
-	-	-	-	-	-	2,612.865796
-	-	-	-	-	-	15.017051
-	-	-	-	-	-	4,670.932414
-	-	-	-	-	-	2,046.000757
-	-	-	-	-	-	2,609.760173
-	-	-	-	-	-	15.171484
-	-	-	-	-	-	4,655.475698
-	-	-	-	-	-	2,050.680857
-	-	-	-	-	-	2,590.228014
-	-	-	-	-	-	14.566827
-	-	-	-	-	-	4,696.382616
-	-	-	-	-	-	2,101.731543
-	-	-	-	-	-	2,580.344333
-	-	-	-	-	-	14.306740
-	-	-	-	-	-	4,696.382516
-	-	-	-	-	-	2,101.662690
-	-	-	-	-	-	2,580.613886
-	-	-	-	-	-	14.105940
-	-	-	-	-	-	4,875.552718
-	-	-	-	-	-	2,280.979660
-	-	-	-	-	-	2,580.435918
-	-	-	-	-	-	14.137140
-	-	-	-	-	-	4,878.101794
-	-	-	-	-	-	2,293.593642
-	-	-	-	-	-	2,570.324612
-	-	-	-	-	-	14.183540
-	-	-	-	-	-	5,021.311927
-	-	-	-	-	-	2,438.327043
-	-	-	-	-	-	2,570.064953
-	-	-	-	-	-	12.919931
-	-	-	-	-	-	5,021.287744
-	-	-	-	-	-	2,443.098594
-	-	-	-	-	-	2,565.217019
-	-	-	-	-	-	12.972131
-	-	-	-	0.037068	-	5,066.508684
-	-	-	-	-	-	2,490.196124
-	-	-	-	0.037068	-	2,563.273529
-	-	-	-	-	-	13.039031
-	-	-	-	0.037068	-	5,062.978684
-	-	-	-	-	-	2,484.385295
-	-	-	-	0.037068	-	2,566.172958
-	-	-	-	-	-	12.420431

表 1-4 已登記

年底別	土地權屬別	總計	非都市用地			
			合計	甲種 建築用地	乙種 建築用地	丙種 建築用地
民國112年 2023	共計	5,068.580844	2.505460	-	-	-
	公有	2,487.060590	0.124321	-	-	-
	私有	2,569.028923	2.381139	-	-	-
	公私共有	12.491331	-	-	-	-
民國113年 2024	共計	5,068.577644	2.505460	-	-	-
	公有	2,486.990087	0.124321	-	-	-
	私有	2,569.075026	2.381139	-	-	-
	公私共有	12.512531	-	-	-	-

資料來源：高雄市政府地政局。

土地面積 (續2)

單位：公頃

非都市用地					
丁種 建築用地	農牧 用地	林業 用地	養殖 用地	鹽業 用地	礦業 用地
-	2.195428	-	-	-	-
-	0.002645	-	-	-	-
-	2.192783	-	-	-	-
-	-	-	-	-	-
-	2.195428	-	-	-	-
-	0.002645	-	-	-	-
-	2.192783	-	-	-	-
-	-	-	-	-	-

表 1-4 已登記

年底別	土地權屬別	非都市用地				
		窯業 用地	交通 用地	水利 用地	遊憩 用地	古蹟保存 用地
民國112年 2023	共計	-	0.122328	0.150636	-	-
	公有	-	0.121676	-	-	-
	私有	-	0.000652	0.150636	-	-
	公私共有	-	-	-	-	-
民國113年 2024	共計	-	0.122328	0.150636	-	-
	公有	-	0.121676	-	-	-
	私有	-	0.000652	0.150636	-	-
	公私共有	-	-	-	-	-

資料來源：高雄市政府地政局。

土地面積(續完)

單位：公頃

非都市用地						都市土地及 其他
生態保護 用地	國土保安 用地	墳墓 用地	特定目的 事業用地	暫未編定 用地	其他 用地	
-	-	-	-	0.037068	-	5,066.075384
-	-	-	-	-	-	2,486.936269
-	-	-	-	0.037068	-	2,566.647784
-	-	-	-	-	-	12.491331
-	-	-	-	0.037068	-	5,066.072184
-	-	-	-	-	-	2,486.865766
-	-	-	-	0.037068	-	2,566.693887
-	-	-	-	-	-	12.512531

表 1-5 公告土地

年別	總計			公有	
	筆數	面積	公告土地 現值總額	筆數	面積
民國100年 2011	54,103	4,592.665000	461,377,795	12,321	1,963.817800
民國101年 2012	54,463	4,600.547500	478,604,454	12,310	1,972.848600
民國102年 2013	54,791	4,685.319800	511,954,386	12,347	2,057.454100
民國103年 2014	55,263	4,670.930201	561,917,232	12,484	2,046.009657
民國104年 2015	55,463	4,655.475058	668,613,784	12,613	2,050.711757
民國105年 2016	55,522	4,696.381976	699,859,570	12,779	2,101.728943
民國106年 2017	55,616	4,696.375476	702,441,153	12,812	2,101.807107
民國107年 2018	55,969	4,875.552718	710,381,734	12,922	2,280.979660
民國108年 2019	56,355	4,878.101794	712,048,518	12,961	2,293.593642
民國109年 2020	56,801	5,021.311927	720,867,232	12,999	2,438.327043
民國110年 2021	57,052	5,021.287744	723,040,490	13,341	2,443.098594
民國111年 2022	57,378	5,069.014144	730,876,903	13,367	2,490.320445
民國112年 2023	57,789	5,065.484144	753,528,780	13,364	2,484.509616
民國113年 2024	58,202	5,068.577644	797,487,433	13,414	2,486.990087

資料來源：高雄市政府地政局。

現值統計表

單位：公頃、千元

公告土地 現值總額	私有			公私共有		
	筆數	面積	公告土地 現值總額	筆數	面積	公告土地 現值總額
198,725,703	41,617	2,601.006700	259,989,803	165	27.840500	2,662,289
205,940,974	41,989	2,603.715300	270,078,394	164	23.983600	2,585,086
218,694,411	42,273	2,612.848600	290,751,344	171	15.017100	2,508,631
232,891,945	42,593	2,609.648360	326,294,211	186	15.272184	2,731,076
268,800,145	42,655	2,590.196474	396,366,749	195	14.566827	3,446,890
282,705,628	42,551	2,580.346293	413,544,685	192	14.306740	3,609,257
282,338,918	42,614	2,580.462429	416,473,396	190	14.105940	3,628,839
290,743,524	42,855	2,580.435918	416,004,508	192	14.137140	3,633,702
293,092,849	43,200	2,570.324612	415,295,821	194	14.183540	3,659,848
301,179,486	43,608	2,570.064953	416,345,120	194	12.919931	3,342,626
302,788,000	43,515	2,565.217019	416,882,712	196	12.972131	3,369,778
307,784,463	43,807	2,565.654668	419,683,609	204	13.039031	3,408,831
316,046,691	44,222	2,568.554097	434,259,674	203	12.420431	3,222,415
336,305,129	44,578	2,569.075026	457,766,690	210	12.512531	3,415,614

表 1-6 租佃委員會

年底別	總計		短欠租佃		災歉減免佃租		繳租折算糾紛		正產副產糾紛	
	成立	不成立	成立	不成立	成立	不成立	成立	不成立	成立	不成立
民國100年 2011	-	-	-	-	-	-	-	-	-	-
民國101年 2012	-	-	-	-	-	-	-	-	-	-
民國102年 2013	-	-	-	-	-	-	-	-	-	-
民國103年 2014	-	-	-	-	-	-	-	-	-	-
民國104年 2015	-	-	-	-	-	-	-	-	-	-
民國105年 2016	-	-	-	-	-	-	-	-	-	-
民國106年 2017	-	-	-	-	-	-	-	-	-	-
民國107年 2018	-	-	-	-	-	-	-	-	-	-
民國108年 2019	-	-	-	-	-	-	-	-	-	-
民國109年 2020	-	-	-	-	-	-	-	-	-	-
民國110年 2021	-	-	-	-	-	-	-	-	-	-
民國111年 2022	-	-	-	-	-	-	-	-	-	-
民國112年 2023	-	-	-	-	-	-	-	-	-	-
民國113年 2024	-	-	-	-	-	-	-	-	-	-

資料來源：本所民政課。

表 2-1 現住戶數、

年底別及里別	面積 (平方公里)	村里數	鄰數	戶數 (戶)
民國100年 2011	41.21	38	697	64,255
民國101年 2012	41.21	38	697	65,076
民國102年 2013	41.21	38	697	65,553
民國103年 2014	41.21	38	697	66,012
民國104年 2015	45.44	38	697	66,516
民國105年 2016	45.44	38	697	67,351
民國106年 2017	45.44	38	697	68,096
民國107年 2018	45.44	38	697	68,529
民國108年 2019	45.44	38	697	69,047
民國109年 2020	45.44	38	697	69,490
民國110年 2021	45.44	38	697	69,634
民國111年 2022	45.44	38	697	69,654
民國112年 2023	45.44	38	697	70,306
民國113年 2024	45.44	38	697	70,939
小港里	1.79	1	16	1,079
港口里	1.83	1	25	1,534
港正里	0.10	1	20	1,179
港墘里	0.10	1	10	815
港明里	0.10	1	15	1,397
港后里	0.25	1	11	1,194
港南里	0.20	1	14	2,106
港興里	0.25	1	12	1,114
鳳宮里	7.00	1	12	1,349
店鎮里	1.16	1	27	3,027
大苓里	0.21	1	17	1,203
二苓里	0.39	1	22	1,898
三苓里	0.10	1	16	1,415
正苓里	0.17	1	34	2,007
順苓里	0.19	1	26	2,352
六苓里	0.12	1	8	1,153
宏亮里	0.09	1	13	1,514
山東里	0.77	1	26	1,539
青島里	0.13	1	18	1,208
濟南里	0.36	1	26	2,074
泰山里	0.26	1	17	1,519
山明里	5.23	1	32	5,741
高松里	0.33	1	24	2,356
松金里	0.57	1	18	1,184
松山里	0.16	1	13	1,572
大坪里	1.95	1	13	1,255
坪頂里	6.26	1	15	2,987
孔宅里	1.40	1	20	2,470
廈莊里	0.47	1	14	2,432
合作里	0.44	1	13	1,239
桂林里	1.07	1	31	3,651
中厝里	1.63	1	20	1,704
鳳鳴里	1.45	1	17	1,910
龍鳳里	0.91	1	26	2,070
鳳森里	8.81	1	12	1,475
鳳林里	0.09	1	13	2,048
鳳興里	0.69	1	12	1,707
鳳源里	0.36	1	19	2,462

備註：總面積依民政局網站資料填報，各里面積依100年1月5日高市小區民字第0990022165號函填報。

資料來源：高雄市小港戶政事務所、高雄市小港區公所。

人口密度及性比例

現住戶口			戶量 (人/戶)	人口密度 (人/平方公里)	性比例 (每百女子 所當男子數)
人口數(人)					
合計	男	女			
154,772	77,627	77,145	2.41	3,756.05	100.62
155,779	77,934	77,845	2.39	3,780.48	100.11
156,115	77,933	78,182	2.38	3,788.64	99.68
156,171	77,893	78,278	2.37	3,790.00	99.51
156,256	77,842	78,414	2.35	3,438.54	99.27
157,023	78,087	78,936	2.33	3,455.41	98.92
157,475	78,227	79,248	2.31	3,465.56	98.71
157,742	78,262	79,480	2.30	3,471.43	98.47
157,793	78,107	79,686	2.29	3,472.56	98.02
157,356	77,861	79,495	2.26	3,462.94	97.94
156,035	77,105	78,930	2.24	3,433.87	97.69
154,808	76,375	78,433	2.22	3,406.87	97.38
155,009	76,244	78,765	2.20	3,411.29	96.80
154,354	75,801	78,553	2.18	3,396.88	96.50
2,449	1,232	1,217	2.27	1,367.93	101.23
3,357	1,647	1,710	2.19	1,839.05	96.32
2,783	1,371	1,412	2.36	26,967.05	97.10
1,839	897	942	2.26	18,154.00	95.22
3,361	1,658	1,703	2.41	33,211.46	97.36
2,945	1,466	1,479	2.47	11,691.15	99.12
3,987	2,028	1,959	1.89	20,187.34	103.52
2,432	1,203	1,229	2.18	9,666.14	97.88
3,006	1,470	1,536	2.23	429.13	95.70
6,388	3,159	3,229	2.11	5,513.55	97.83
2,649	1,266	1,383	2.20	12,632.33	91.54
3,961	1,927	2,034	2.09	10,219.30	94.74
2,941	1,418	1,523	2.08	28,776.91	93.11
4,382	2,135	2,247	2.18	25,491.56	95.02
5,046	2,415	2,631	2.15	26,322.38	91.79
2,980	1,431	1,549	2.58	23,859.09	92.38
3,659	1,777	1,882	2.42	39,728.56	94.42
3,243	1,599	1,644	2.11	4,233.13	97.26
2,472	1,176	1,296	2.05	18,769.93	90.74
4,512	2,225	2,287	2.18	12,502.08	97.29
3,638	1,785	1,853	2.39	14,194.30	96.33
13,629	6,558	7,071	2.37	2,605.88	92.75
5,370	2,719	2,651	2.28	16,073.03	102.57
2,863	1,404	1,459	2.42	5,045.82	96.23
3,532	1,751	1,781	2.25	21,655.43	98.32
3,423	1,708	1,715	2.73	1,758.36	99.59
7,588	3,830	3,758	2.54	1,212.68	101.92
5,578	2,781	2,797	2.26	3,985.42	99.43
5,227	2,578	2,649	2.15	11,013.49	97.32
3,016	1,541	1,475	2.43	6,887.42	104.47
8,870	4,298	4,572	2.43	8,324.73	94.01
4,107	2,041	2,066	2.41	2,521.64	98.79
3,346	1,629	1,717	1.75	2,311.89	94.87
3,375	1,660	1,715	1.63	3,689.33	96.79
2,412	1,165	1,247	1.64	273.69	93.42
3,272	1,562	1,710	1.60	37,739.33	91.35
2,725	1,327	1,398	1.60	3,951.57	94.92
3,991	1,964	2,027	1.62	11,101.53	96.89

表 2-2 戶籍

年別及里別	遷入人數				
	合計			自外國	新北市
	計	男	女		
民國100年 2011	6,560	2,995	3,565	207	223
民國101年 2012	6,444	2,888	3,556	200	228
民國102年 2013	5,980	2,688	3,292	132	148
民國103年 2014	5,737	2,654	3,083	137	196
民國104年 2015	5,402	2,487	2,915	130	164
民國105年 2016	5,798	2,578	3,220	131	178
民國106年 2017	5,411	2,416	2,995	151	171
民國107年 2018	5,226	2,374	2,852	121	186
民國108年 2019	5,319	2,421	2,898	164	154
民國109年 2020	4,907	2,284	2,623	72	147
民國110年 2021	4,437	1,982	2,455	64	110
民國111年 2022	5,033	2,266	2,767	572	144
民國112年 2023	5,357	2,437	2,920	778	156
民國113年 2024	4,969	2,292	2,677	200	141
小港里	55	21	34	9	-
港口里	86	38	48	15	-
港正里	79	27	52	5	1
港墘里	56	24	32	3	5
港明里	96	43	53	-	2
港后里	90	42	48	2	2
港南里	223	111	112	5	8
港興里	51	24	27	3	-
鳳宮里	66	36	30	1	-
店鎮里	184	86	98	12	5
大苓里	56	22	34	1	1
二苓里	96	36	60	7	4
三苓里	87	38	49	14	-
正苓里	132	59	73	7	1
順苓里	199	89	110	8	11
六苓里	72	38	34	4	4
宏亮里	106	51	55	5	5
山東里	78	45	33	8	-
青島里	77	28	49	2	2
濟南里	116	61	55	3	4
泰山里	74	30	44	3	4
山明里	444	191	253	12	21
高松里	348	180	168	4	10
松金里	57	21	36	3	2
松山里	77	28	49	3	-
大坪里	172	79	93	8	4
坪頂里	369	184	185	10	16
孔宅里	267	127	140	7	10
廈莊里	332	167	165	7	12
合作里	152	74	78	3	1
桂林里	329	146	183	18	2
中厝里	140	60	80	1	1
鳳鳴里	50	23	27	4	-
龍鳳里	35	12	23	-	-
鳳森里	32	13	19	1	1
鳳林里	37	17	20	1	2
鳳興里	21	12	9	-	-
鳳源里	28	9	19	1	-

資料來源：小港區戶政事務所

動態

單位：人、對、千分比

遷入人數						
自他省(市)						
臺北市	桃園市	臺中市	台南市	臺灣省	福建省	其他省(市)
143	-	159	303	998	10	-
194	-	167	308	1,066	16	-
65	-	127	319	1,115	21	-
75	-	134	235	980	27	-
81	81	116	203	979	21	-
55	99	170	253	919	38	-
88	81	106	259	866	27	-
79	87	117	227	828	28	-
71	114	106	218	951	38	-
99	121	123	207	858	32	-
73	99	117	220	660	33	-
77	102	114	181	728	18	-
74	105	113	177	801	28	-
59	95	137	226	804	34	-
-	1	1	3	9	-	-
3	-	2	1	10	-	-
1	1	7	2	17	-	-
-	2	1	1	6	1	-
1	1	4	3	23	-	-
1	2	-	11	8	-	-
3	9	8	8	38	2	-
-	1	2	3	8	-	-
1	2	-	4	11	2	-
2	3	4	5	40	3	-
1	8	1	-	14	-	-
5	2	3	8	22	-	-
1	2	2	5	12	-	-
-	-	4	7	18	1	-
1	4	10	9	27	2	-
2	4	-	1	12	1	-
1	4	2	4	24	-	-
2	1	6	4	15	3	-
2	-	2	4	17	2	-
1	7	2	6	23	-	-
4	1	6	2	17	2	-
5	7	19	38	86	4	-
-	4	10	19	37	2	-
-	-	2	1	5	-	-
-	4	2	4	17	-	-
-	1	5	3	20	-	-
3	7	13	14	71	3	-
4	2	3	6	34	-	-
4	6	7	15	52	1	-
2	1	-	7	20	1	-
3	4	3	13	38	3	-
1	2	1	7	23	1	-
1	1	-	1	12	-	-
-	-	1	1	4	-	-
1	1	1	4	7	-	-
-	-	-	1	2	-	-
-	-	2	-	3	-	-
3	-	1	1	2	-	-

表 2-2 戶籍

年別及里別	遷入人數			
	自本省他縣(市)	自本市他區	初設戶籍	其他
民國100年 2011	-	4,660	166	-
民國101年 2012	-	4,875	132	1
民國102年 2013	-	3,934	119	-
民國103年 2014	-	3,867	84	2
民國104年 2015	-	3,528	99	-
民國105年 2016	-	3,858	97	-
民國106年 2017	-	3,572	88	2
民國107年 2018	-	3,446	104	3
民國108年 2019	-	3,403	99	1
民國109年 2020	-	3,173	75	-
民國110年 2021	-	2,995	64	2
民國111年 2022	-	3,023	74	-
民國112年 2023	-	3,030	94	1
民國113年 2024	-	3,190	83	-
小港里	-	32	-	-
港口里	-	53	2	-
港正里	-	45	-	-
港墘里	-	36	1	-
港明里	-	60	2	-
港后里	-	62	2	-
港南里	-	142	-	-
港興里	-	34	-	-
鳳宮里	-	43	2	-
店鎮里	-	108	2	-
大苓里	-	28	2	-
二苓里	-	44	1	-
三苓里	-	49	2	-
正苓里	-	92	2	-
順苓里	-	122	5	-
六苓里	-	43	1	-
宏亮里	-	57	4	-
山東里	-	37	2	-
青島里	-	43	3	-
濟南里	-	68	2	-
泰山里	-	33	2	-
山明里	-	247	5	-
高松里	-	260	2	-
松金里	-	43	1	-
松山里	-	45	2	-
大坪里	-	131	-	-
坪頂里	-	226	6	-
孔宅里	-	197	4	-
廈莊里	-	225	3	-
合作里	-	116	1	-
桂林里	-	238	7	-
中厝里	-	95	8	-
鳳鳴里	-	29	2	-
龍鳳里	-	28	1	-
鳳森里	-	14	2	-
鳳林里	-	31	-	-
鳳興里	-	16	-	-
鳳源里	-	18	2	-

資料來源：小港區戶政事務所

動態(續1)

單位：人、對、千分比

遷出人數					
合計			往外國	往他省(市)	
計	男	女		新北市	
6,730	3,093	3,637	259	225	
6,189	2,905	3,284	263	219	
6,125	2,840	3,285	160	174	
6,099	2,836	3,263	170	223	
5,728	2,652	3,076	165	143	
5,385	2,452	2,933	159	171	
5,251	2,362	2,889	150	172	
5,188	2,389	2,799	166	162	
5,349	2,482	2,867	190	154	
5,462	2,514	2,948	235	192	
5,664	2,556	3,108	681	149	
5,960	2,787	3,173	798	161	
4,851	2,288	2,563	77	176	
5,350	2,502	2,848	81	165	
89	42	47	1	2	
145	67	78	-	9	
87	39	48	-	6	
77	31	46	1	1	
139	66	73	4	2	
123	53	70	1	4	
183	85	98	4	8	
62	29	33	1	3	
105	48	57	2	1	
212	100	112	6	13	
88	38	50	-	6	
132	60	72	3	5	
101	46	55	2	2	
166	82	84	1	9	
219	109	110	2	3	
87	47	40	2	3	
118	53	65	-	2	
119	53	66	1	3	
87	41	46	4	1	
168	74	94	3	5	
155	71	84	2	9	
507	244	263	11	19	
186	81	105	-	7	
89	44	45	2	2	
93	39	54	2	9	
118	58	60	2	-	
221	97	124	-	6	
210	104	106	2	3	
270	133	137	3	5	
118	51	67	1	2	
426	207	219	6	6	
147	75	72	1	2	
47	21	26	-	-	
70	28	42	3	1	
37	21	16	1	1	
49	20	29	3	2	
45	22	23	1	2	
55	23	32	3	1	

表 2-2 戶籍

年別及里別	遷出人數				
	往他省(市)				
	臺北市	桃園市	臺中市	台南市	臺灣省
民國100年 2011	237	-	182	252	666
民國101年 2012	219	-	138	254	712
民國102年 2013	134	-	173	316	1,073
民國103年 2014	152	-	182	289	1,070
民國104年 2015	142	202	202	259	854
民國105年 2016	107	129	160	307	880
民國106年 2017	99	165	165	274	785
民國107年 2018	113	154	151	255	883
民國108年 2019	76	147	143	249	851
民國109年 2020	86	131	145	254	872
民國110年 2021	79	119	152	273	800
民國111年 2022	81	112	146	264	893
民國112年 2023	79	122	170	255	754
民國113年 2024	75	111	167	303	875
小港里	2	2	1	6	11
港口里	2	2	5	6	13
港正里	-	4	3	4	9
港墘里	-	5	3	3	19
港明里	3	5	6	8	25
港后里	2	1	2	9	19
港南里	4	5	7	11	22
港興里	2	1	1	2	7
鳳宮里	3	4	3	1	18
店鎮里	1	2	11	9	34
大苓里	2	1	2	-	18
二苓里	4	-	4	9	21
三苓里	-	3	3	14	11
正苓里	2	4	7	18	16
順苓里	2	1	7	18	52
六苓里	1	-	4	2	11
宏亮里	-	2	1	2	28
山東里	1	-	6	12	27
青島里	2	4	7	-	11
濟南里	1	6	3	10	25
泰山里	5	5	3	9	35
山明里	6	7	10	28	77
高松里	2	2	12	13	25
松金里	3	1	4	12	18
松山里	1	2	1	8	19
大坪里	-	-	5	3	21
坪頂里	4	8	6	10	42
孔宅里	5	8	3	12	43
廈莊里	2	4	12	14	43
合作里	2	4	1	7	16
桂林里	2	8	6	19	72
中厝里	4	3	1	5	19
鳳鳴里	-	2	2	1	9
龍鳳里	3	1	-	7	9
鳳森里	-	2	3	6	8
鳳林里	1	1	3	1	11
鳳興里	1	-	6	2	4
鳳源里	-	1	3	2	7

資料來源：小港區戶政事務所

動態(續2)

單位：人、對、千分比

		遷出人數			
福建省	其他省(市)	往本省他縣(市)	往本市他區	廢止戶籍	其他
26	-	-	4,312	5	-
48	-	-	4,734	5	-
76	-	-	4,018	-	1
84	-	-	3,927	-	2
51	-	-	3,708	1	1
41	-	-	3,426	3	2
54	-	-	3,384	1	2
32	-	-	3,267	1	4
46	-	-	3,493	-	-
35	-	-	3,510	1	1
39	-	-	3,367	4	1
32	-	-	3,472	-	1
40	-	-	3,176	1	1
28	-	-	3,543	2	-
-	-	-	64	-	-
1	-	-	107	-	-
-	-	-	61	-	-
1	-	-	44	-	-
-	-	-	85	1	-
1	-	-	84	-	-
-	-	-	122	-	-
-	-	-	45	-	-
1	-	-	72	-	-
4	-	-	132	-	-
2	-	-	57	-	-
1	-	-	85	-	-
-	-	-	66	-	-
1	-	-	108	-	-
-	-	-	134	-	-
1	-	-	63	-	-
1	-	-	82	-	-
1	-	-	68	-	-
1	-	-	57	-	-
-	-	-	115	-	-
-	-	-	87	-	-
1	-	-	348	-	-
1	-	-	124	-	-
-	-	-	47	-	-
-	-	-	51	-	-
-	-	-	87	-	-
4	-	-	141	-	-
-	-	-	134	-	-
-	-	-	187	-	-
2	-	-	83	-	-
2	-	-	304	1	-
2	-	-	110	-	-
-	-	-	33	-	-
-	-	-	46	-	-
-	-	-	16	-	-
-	-	-	27	-	-
-	-	-	29	-	-
-	-	-	38	-	-

表 2-2 戶籍

年別及里別	同一區內住址 變更人數		出生人數			死亡人數		
	遷入	遷出	合計	男	女	合計	男	女
民國100年 2011	2,208	2,208	1,302	678	624	908	588	320
民國101年 2012	3,028	3,028	1,615	852	763	863	528	335
民國102年 2013	4,520	4,520	1,378	710	668	897	559	338
民國103年 2014	4,947	4,947	1,367	738	629	949	596	353
民國104年 2015	5,144	5,144	1,374	698	676	963	584	379
民國105年 2016	5,189	5,189	1,323	685	638	969	566	403
民國106年 2017	4,449	4,449	1,242	659	583	950	573	377
民國107年 2018	4,678	4,678	1,220	631	589	991	581	410
民國108年 2019	4,804	4,804	1,198	603	595	1,117	697	420
民國109年 2020	4,395	4,395	1,178	614	564	1,060	630	430
民國110年 2021	4,312	4,352	1,109	560	549	1,203	742	461
民國111年 2022	3,863	3,838	1,010	553	457	1,310	762	548
民國112年 2023	4,116	4,116	933	459	474	1,238	739	499
民國113年 2024	4,237	4,237	925	490	435	1,199	723	476
小港里	75	53	14	8	6	27	15	12
港口里	84	105	14	7	7	17	9	8
港正里	61	104	15	10	5	17	10	7
港墘里	83	80	13	8	5	11	5	6
港明里	53	68	21	8	13	30	23	7
港后里	54	75	20	9	11	27	17	10
港南里	317	162	33	17	16	33	20	13
港興里	46	62	14	6	8	24	12	12
鳳宮里	101	114	19	11	8	18	14	4
店鎮里	155	159	26	14	12	45	28	17
大苓里	71	75	13	8	5	18	8	10
二苓里	93	102	17	9	8	30	16	14
三苓里	88	92	14	8	6	31	20	11
正苓里	130	168	26	14	12	29	20	9
順苓里	209	225	26	13	13	36	24	12
六苓里	90	107	17	7	10	20	11	9
宏亮里	113	133	13	9	4	28	14	14
山東里	94	103	11	9	2	30	21	9
青島里	83	84	7	3	4	27	17	10
濟南里	117	157	17	11	6	35	25	10
泰山里	99	104	18	9	9	26	15	11
山明里	459	511	99	54	45	99	61	38
高松里	226	133	43	25	18	41	22	19
松金里	86	99	13	5	8	21	15	6
松山里	75	101	21	11	10	29	16	13
大坪里	120	91	27	15	12	25	19	6
坪頂里	319	245	64	28	36	61	28	33
孔宅里	169	130	58	30	28	40	22	18
廈莊里	167	129	39	25	14	26	15	11
合作里	63	66	16	10	6	24	17	7
桂林里	186	211	54	25	29	61	37	24
中厝里	55	86	28	12	16	24	14	10
鳳鳴里	15	18	15	5	10	40	26	14
龍鳳里	20	22	18	10	8	27	19	8
鳳森里	12	26	16	10	6	20	12	8
鳳林里	21	15	10	7	3	35	20	15
鳳興里	10	6	17	10	7	28	17	11
鳳源里	18	16	19	10	9	39	19	20

資料來源：小港區戶政事務所

動態(續完)

單位：人、對、千分比

粗出生率	粗死亡率	自然增加率	遷入率	遷出率	社會增加率	結婚		離婚	
						對數	粗結婚率	對數	粗離婚率
8.42	5.87	2.55	42.42	43.51	- 1.10	1,049	6.78	415	2.68
10.40	5.56	4.84	41.50	39.86	1.64	1,011	6.51	397	2.56
8.84	5.75	3.08	38.35	39.28	- 0.93	995	6.38	390	2.50
8.75	6.08	2.68	36.74	39.06	- 2.32	962	6.16	361	2.31
8.80	6.16	2.63	34.58	36.67	- 2.09	1,052	6.73	393	2.52
8.45	6.19	2.26	37.01	34.38	2.64	991	6.33	378	2.41
7.90	6.04	1.86	34.41	33.39	1.02	983	6.25	415	2.64
7.74	6.29	1.45	33.15	32.91	0.24	960	6.11	386	2.46
7.59	7.08	0.51	33.71	33.90	- 0.18	902	5.74	390	2.48
7.47	6.72	0.75	31.13	34.65	- 3.52	850	5.39	358	2.27
7.08	7.68	- 0.60	28.33	36.17	- 7.83	825	5.27	375	2.39
6.50	8.43	- 1.93	32.40	38.37	- 5.97	879	5.66	328	2.11
6.02	7.99	- 1.97	34.58	31.31	3.27	846	5.46	358	2.31
5.98	7.75	- 1.77	32.12	34.59	- 2.46	792	5.12	394	2.55
5.68	10.96	- 5.28	22.33	36.13	- 13.80	10	4.06	3	1.22
4.13	5.01	- 0.88	25.35	42.75	- 17.39	21	6.19	14	4.13
5.34	6.06	- 0.71	28.14	30.99	- 2.85	10	3.56	9	3.21
7.02	5.94	1.08	30.25	41.59	- 11.34	12	6.48	6	3.24
6.18	8.83	- 2.65	28.27	40.93	- 12.66	12	3.53	7	2.06
6.72	9.08	- 2.35	30.25	41.34	- 11.09	12	4.03	6	2.02
8.47	8.47	-	57.27	47.00	10.27	22	5.65	11	2.82
5.71	9.80	- 4.08	20.82	25.31	- 4.49	8	3.27	5	2.04
6.27	5.94	0.33	21.77	34.64	- 12.86	15	4.95	8	2.64
4.05	7.01	- 2.96	28.68	33.04	- 4.36	31	4.83	18	2.81
4.87	6.75	- 1.87	21.00	33.00	- 12.00	15	5.62	7	2.62
4.26	7.52	- 3.26	24.07	33.10	- 9.03	14	3.51	9	2.26
4.74	10.49	- 5.75	29.43	34.16	- 4.74	18	6.09	12	4.06
5.90	6.58	- 0.68	29.94	37.65	- 7.71	9	2.04	10	2.27
5.12	7.09	- 1.97	39.22	43.16	- 3.94	27	5.32	13	2.56
5.67	6.67	- 1.00	24.03	29.03	- 5.01	9	3.00	3	1.00
3.54	7.61	- 4.08	28.82	32.09	- 3.26	18	4.89	14	3.81
3.36	9.15	- 5.80	23.79	36.30	- 12.51	10	3.05	5	1.53
2.82	10.86	- 8.05	30.98	35.00	- 4.02	15	6.04	9	3.62
3.73	7.67	- 3.94	25.42	36.82	- 11.40	22	4.82	8	1.75
4.90	7.08	- 2.18	20.14	42.19	- 22.05	16	4.35	11	2.99
7.23	7.23	-	32.45	37.05	- 4.60	78	5.70	37	2.70
8.18	7.80	0.38	66.22	35.39	30.83	42	7.99	17	3.24
4.51	7.29	- 2.78	19.77	30.88	- 11.10	17	5.90	8	2.78
5.91	8.16	- 2.25	21.67	26.18	- 4.50	14	3.94	8	2.25
7.99	7.39	0.59	50.87	34.90	15.97	23	6.80	6	1.77
8.55	8.15	0.40	49.29	29.52	19.77	44	5.88	21	2.80
10.49	7.23	3.26	48.29	37.98	10.31	30	5.43	19	3.44
7.52	5.01	2.51	63.98	52.03	11.95	28	5.40	23	4.43
5.32	7.98	- 2.66	50.55	39.24	11.31	22	7.32	8	2.66
6.05	6.83	- 0.78	36.84	47.70	- 10.86	47	5.26	19	2.13
6.78	5.81	0.97	33.90	35.59	- 1.69	26	6.30	10	2.42
4.47	11.91	- 7.44	14.89	13.99	0.89	13	3.87	6	1.79
5.30	7.96	- 2.65	10.31	20.62	- 10.31	20	5.89	3	0.88
6.60	8.25	- 1.65	13.21	15.27	- 2.06	12	4.95	4	1.65
3.04	10.65	- 7.60	11.25	14.90	- 3.65	13	3.95	3	0.91
6.20	10.22	- 4.01	7.66	16.42	- 8.76	17	6.20	5	1.82
4.74	9.72	- 4.99	6.98	13.71	- 6.73	20	4.99	9	2.24

表 2-3 現住人口

年底及里別	性別	總計	0-4 歲	5-9 歲	10-14 歲	15-19 歲	20-24 歲	25-29 歲	30-34 歲	35-39 歲	40-44 歲
民國100年 2011	計	154,772	6,404	7,260	9,649	11,039	11,293	13,170	15,402	13,126	11,720
	男	77,627	3,373	3,769	5,031	5,811	5,973	6,608	7,661	6,477	5,803
	女	77,145	3,031	3,491	4,618	5,228	5,320	6,562	7,741	6,649	5,917
民國101年 2012	計	155,779	6,640	7,023	9,076	11,066	11,377	12,363	15,495	13,620	11,819
	男	77,934	3,468	3,690	4,776	5,785	5,984	6,230	7,692	6,718	5,805
	女	77,845	3,172	3,333	4,300	5,281	5,393	6,133	7,803	6,902	6,014
民國102年 2013	計	156,115	6,648	6,816	8,735	10,661	11,294	11,979	15,188	14,140	11,925
	男	77,933	3,427	3,592	4,626	5,568	5,928	6,094	7,516	6,940	5,839
	女	78,182	3,221	3,224	4,109	5,093	5,366	5,885	7,672	7,200	6,086
民國103年 2014	計	156,171	6,698	6,617	8,292	10,272	11,308	11,462	14,775	14,642	12,034
	男	77,893	3,487	3,487	4,354	5,370	5,933	5,886	7,252	7,263	5,897
	女	78,278	3,211	3,130	3,938	4,902	5,375	5,576	7,523	7,379	6,137
民國104年 2015	計	156,256	6,994	6,208	7,498	10,198	11,058	11,414	14,132	15,009	12,245
	男	77,842	3,639	3,257	3,908	5,321	5,850	5,890	6,969	7,415	6,006
	女	78,414	3,355	2,951	3,590	4,877	5,208	5,524	7,163	7,594	6,239
民國105年 2016	計	157,023	7,111	6,147	7,249	9,703	11,074	11,504	13,177	15,165	13,004
	男	78,087	3,718	3,183	3,793	5,060	5,821	5,953	6,549	7,465	6,367
	女	78,936	3,393	2,964	3,456	4,643	5,253	5,551	6,628	7,700	6,637
民國106年 2017	計	157,475	6,731	6,377	7,019	9,180	11,058	11,520	12,443	15,288	13,453
	男	78,227	3,494	3,298	3,657	4,849	5,804	5,964	6,233	7,511	6,600
	女	79,248	3,237	3,079	3,362	4,331	5,254	5,556	6,210	7,777	6,853
民國107年 2018	計	157,742	6,628	6,385	6,874	8,957	10,596	11,384	12,075	15,061	13,927
	男	78,262	3,457	3,268	3,588	4,772	5,536	5,935	6,066	7,433	6,801
	女	79,480	3,171	3,117	3,286	4,185	5,060	5,449	6,009	7,628	7,126
民國108年 2019	計	157,793	6,428	6,497	6,704	8,525	10,221	11,394	11,623	14,759	14,404
	男	78,107	3,323	3,332	3,547	4,472	5,356	5,941	5,891	7,175	7,108
	女	79,686	3,105	3,165	3,157	4,053	4,865	5,453	5,732	7,584	7,296
民國109年 2020	計	157,356	6,125	6,786	6,302	7,776	10,178	11,140	11,465	13,967	14,919
	男	77,861	3,190	3,507	3,289	4,072	5,313	5,842	5,864	6,852	7,301
	女	79,495	2,935	3,279	3,013	3,704	4,865	5,298	5,601	7,115	7,618
民國110年 2021	計	156,035	5,830	6,740	6,130	7,437	9,647	10,988	11,309	12,843	14,990
	男	77,105	2,998	3,507	3,194	3,911	5,033	5,727	5,851	6,359	7,309
	女	78,930	2,832	3,233	2,936	3,526	4,614	5,261	5,458	6,484	7,681
民國111年 2022	計	154,808	5,459	6,375	6,364	7,159	9,109	10,833	11,184	11,935	14,923
	男	76,375	2,817	3,314	3,298	3,750	4,813	5,630	5,756	5,957	7,269
	女	78,433	2,642	3,061	3,066	3,409	4,296	5,203	5,428	5,978	7,654
民國112年 2023	計	155,009	5,160	6,281	6,419	7,001	8,896	10,403	11,118	11,608	14,750
	男	76,244	2,618	3,265	3,300	3,671	4,708	5,366	5,778	5,796	7,195
	女	78,765	2,542	3,016	3,119	3,330	4,188	5,037	5,340	5,812	7,555

資料來源：高雄市政府民政局、高雄市小港戶政事務所。

之年齡分配

單位：人

45-49 歲	50-54 歲	55-59 歲	60-64 歲	65-69 歲	70-74 歲	75-79 歲	80-84 歲	85-89 歲	90-94 歲	95-99 歲	100 歲以上
12,278	12,293	11,522	7,635	4,218	3,291	2,103	1,460	683	188	35	3
5,987	5,858	5,594	3,828	2,135	1,551	988	755	324	81	19	1
6,291	6,435	5,928	3,807	2,083	1,740	1,115	705	359	107	16	2
12,014	12,333	11,784	8,724	4,341	3,441	2,187	1,518	703	216	36	3
5,857	5,884	5,697	4,325	2,173	1,642	995	751	349	97	15	1
6,157	6,449	6,087	4,399	2,168	1,799	1,192	767	354	119	21	2
11,749	12,371	11,869	9,481	4,818	3,590	2,323	1,515	741	233	36	3
5,770	5,873	5,684	4,662	2,388	1,762	1,032	732	375	109	15	1
5,979	6,498	6,185	4,819	2,430	1,828	1,291	783	366	124	21	2
11,663	12,252	11,943	10,120	5,305	3,711	2,466	1,539	765	263	40	4
5,724	5,861	5,644	4,997	2,560	1,831	1,114	710	379	130	13	1
5,939	6,391	6,299	5,123	2,745	1,880	1,352	829	386	133	27	3
11,628	12,128	11,949	10,664	6,091	3,694	2,615	1,542	849	278	56	6
5,755	5,816	5,606	5,196	2,963	1,833	1,166	685	415	131	19	2
5,873	6,312	6,343	5,468	3,128	1,861	1,449	857	434	147	37	4
11,530	11,974	11,864	10,970	7,248	3,730	2,755	1,571	890	293	59	5
5,687	5,757	5,573	5,239	3,585	1,831	1,234	688	423	135	24	2
5,843	6,217	6,291	5,731	3,663	1,899	1,521	883	467	158	35	3
11,628	11,702	11,881	11,208	8,264	3,873	2,888	1,654	931	304	67	6
5,700	5,660	5,582	5,313	4,054	1,893	1,327	691	426	137	31	3
5,928	6,042	6,299	5,895	4,210	1,980	1,561	963	505	167	36	3
11,769	11,442	11,870	11,316	8,979	4,341	3,022	1,780	940	313	75	8
5,725	5,576	5,588	5,313	4,370	2,072	1,422	730	423	147	38	2
6,044	5,866	6,282	6,003	4,609	2,269	1,600	1,050	517	166	37	6
11,899	11,415	11,767	11,398	9,529	4,849	3,068	1,918	960	339	84	12
5,769	5,532	5,589	5,270	4,648	2,274	1,454	810	416	158	40	2
6,130	5,883	6,178	6,128	4,881	2,575	1,614	1,108	544	181	44	10
12,069	11,415	11,640	11,403	10,033	5,569	3,107	2,019	961	381	85	16
5,862	5,598	5,546	5,240	4,816	2,621	1,473	844	408	170	45	8
6,207	5,817	6,094	6,163	5,217	2,948	1,634	1,175	553	211	40	8
12,703	11,213	11,460	11,235	10,262	6,558	3,121	2,090	988	378	94	19
6,183	5,500	5,470	5,168	4,808	3,127	1,452	871	411	165	52	9
6,520	5,713	5,990	6,067	5,454	3,431	1,669	1,219	577	213	42	10
13,108	11,279	11,153	11,200	10,408	7,457	3,201	2,151	1,022	392	76	20
6,377	5,493	5,328	5,183	4,808	3,551	1,476	927	394	178	42	14
6,731	5,786	5,825	6,017	5,600	3,906	1,725	1,224	628	214	34	6
13,648	11,439	10,944	11,228	10,607	8,070	3,625	2,270	1,044	408	72	18
6,629	5,505	5,285	5,205	4,869	3,794	1,652	989	397	177	35	10
7,019	5,934	5,659	6,023	5,738	4,276	1,973	1,281	647	231	37	8

表 2-3 現住人口

年底及里別	性別	總計	0-4 歲	5-9 歲	10-14 歲	15-19 歲	20-24 歲	25-29 歲	30-34 歲	35-39 歲	40-44 歲
民國113年 2024	計	154,354	4,877	5,999	6,562	6,837	8,414	10,127	11,072	11,064	14,322
	男	75,801	2,486	3,055	3,383	3,604	4,420	5,239	5,764	5,605	6,933
	女	78,553	2,391	2,944	3,179	3,233	3,994	4,888	5,308	5,459	7,389
小港里	計	2,449	55	78	124	130	135	126	132	145	180
	男	1,232	32	38	62	68	64	63	71	76	86
	女	1,217	23	40	62	62	71	63	61	69	94
港口里	計	3,357	84	115	137	122	135	192	220	269	309
	男	1,647	42	60	64	64	64	86	116	127	167
	女	1,710	42	55	73	58	71	106	104	142	142
港正里	計	2,783	75	110	146	148	156	164	152	160	234
	男	1,371	37	50	72	93	83	91	77	78	115
	女	1,412	38	60	74	55	73	73	75	82	119
港墘里	計	1,839	63	68	74	68	107	122	148	115	126
	男	897	30	34	36	38	62	56	77	56	62
	女	942	33	34	38	30	45	66	71	59	64
港明里	計	3,361	104	109	143	145	183	218	236	224	267
	男	1,658	50	52	72	72	90	119	128	116	141
	女	1,703	54	57	71	73	93	99	108	108	126
港后里	計	2,945	95	139	159	154	155	189	203	184	280
	男	1,466	43	65	80	81	71	113	104	101	138
	女	1,479	52	74	79	73	84	76	99	83	142
港南里	計	3,987	188	202	196	144	158	237	336	346	432
	男	2,028	91	99	100	77	80	122	174	184	217
	女	1,959	97	103	96	67	78	115	162	162	215
港興里	計	2,432	62	88	99	94	142	141	157	152	169
	男	1,203	32	49	45	52	68	77	90	80	83
	女	1,229	30	39	54	42	74	64	67	72	86
鳳宮里	計	3,006	103	121	151	145	135	191	219	263	322
	男	1,470	56	62	78	77	72	95	117	143	161
	女	1,536	47	59	73	68	63	96	102	120	161
店鎮里	計	6,388	172	227	271	287	338	418	434	476	575
	男	3,159	85	112	156	148	186	216	253	246	278
	女	3,229	87	115	115	139	152	202	181	230	297
大苓里	計	2,649	63	79	116	107	122	144	167	203	255
	男	1,266	37	38	53	53	65	85	84	104	125
	女	1,383	26	41	63	54	57	59	83	99	130
二苓里	計	3,961	86	149	162	179	223	241	242	241	336
	男	1,927	37	74	77	90	123	135	112	116	170
	女	2,034	49	75	85	89	100	106	130	125	166
三苓里	計	2,941	79	76	111	113	118	200	198	216	264
	男	1,418	46	32	51	55	62	110	102	119	134
	女	1,523	33	44	60	58	56	90	96	97	130

資料來源：高雄市政府民政局、小港區戶政事務所。

之年齡分配(續1)

單位：人

45-49 歲	50-54 歲	55-59 歲	60-64 歲	65-69 歲	70-74 歲	75-79 歲	80-84 歲	85-89 歲	90-94 歲	95-99 歲	100 歲以上
14,087	11,574	10,889	11,097	10,755	8,613	4,114	2,311	1,139	405	82	14
6,879	5,568	5,241	5,209	4,859	4,046	1,842	1,018	442	166	37	5
7,208	6,006	5,648	5,888	5,896	4,567	2,272	1,293	697	239	45	9
231	218	159	198	176	133	96	79	37	10	6	1
123	122	79	95	81	69	43	35	16	6	3	-
108	96	80	103	95	64	53	44	21	4	3	1
251	208	197	238	321	354	123	43	24	12	3	-
113	98	102	102	121	206	75	23	10	6	1	-
138	110	95	136	200	148	48	20	14	6	2	-
241	209	175	177	201	254	107	52	15	6	1	-
115	107	80	84	98	102	56	26	5	2	-	-
126	102	95	93	103	152	51	26	10	4	1	-
128	148	135	142	134	131	62	36	19	12	1	-
60	67	66	73	64	60	27	19	6	4	-	-
68	81	69	69	70	71	35	17	13	8	1	-
287	247	238	248	260	225	124	63	30	9	1	-
135	129	118	137	111	101	46	25	11	4	1	-
152	118	120	111	149	124	78	38	19	5	-	-
258	219	214	191	205	154	83	35	19	8	-	1
129	114	108	85	91	69	42	18	8	5	-	1
129	105	106	106	114	85	41	17	11	3	-	-
394	279	273	265	223	176	57	52	19	7	3	-
212	133	132	149	109	85	27	25	8	2	2	-
182	146	141	116	114	91	30	27	11	5	1	-
190	161	188	201	179	179	91	69	47	19	4	-
101	77	108	89	88	88	29	26	16	4	1	-
89	84	80	112	91	91	62	43	31	15	3	-
284	183	193	195	207	159	70	41	16	7	1	-
137	74	79	85	90	86	30	18	7	2	1	-
147	109	114	110	117	73	40	23	9	5	-	-
576	476	441	548	476	333	157	102	61	17	3	-
272	234	195	250	224	148	72	52	25	5	2	-
304	242	246	298	252	185	85	50	36	12	1	-
243	173	173	183	251	208	87	40	21	11	3	-
123	70	77	76	105	101	36	20	7	6	1	-
120	103	96	107	146	107	51	20	14	5	2	-
357	309	309	295	311	256	137	80	36	10	2	-
166	153	160	136	144	117	61	35	15	5	1	-
191	156	149	159	167	139	76	45	21	5	1	-
252	198	208	233	265	195	111	67	28	6	2	1
115	86	99	100	125	86	47	34	9	3	2	1
137	112	109	133	140	109	64	33	19	3	-	-

表 2-3 現住人口

年底及里別	性別	總計	0-4 歲	5-9 歲	10-14 歲	15-19 歲	20-24 歲	25-29 歲	30-34 歲	35-39 歲
正苓里	計	4,382	119	190	189	192	249	252	311	315
	男	2,135	59	97	101	105	116	131	162	169
	女	2,247	60	93	88	87	133	121	149	146
順苓里	計	5,046	182	251	211	193	272	352	383	412
	男	2,415	88	129	99	101	132	174	201	200
	女	2,631	94	122	112	92	140	178	182	212
六苓里	計	2,980	98	151	179	152	187	185	191	196
	男	1,431	49	89	96	79	90	94	96	100
	女	1,549	49	62	83	73	97	91	95	96
宏亮里	計	3,659	113	173	206	186	195	245	236	233
	男	1,777	65	90	105	100	107	126	121	107
	女	1,882	48	83	101	86	88	119	115	126
山東里	計	3,243	91	103	136	148	140	188	210	214
	男	1,599	47	56	66	78	75	103	120	107
	女	1,644	44	47	70	70	65	85	90	107
青島里	計	2,472	49	58	87	92	119	158	202	172
	男	1,176	24	36	47	46	69	75	116	89
	女	1,296	25	22	40	46	50	83	86	83
濟南里	計	4,512	111	167	201	192	251	289	275	300
	男	2,225	59	94	99	97	136	152	133	157
	女	2,287	52	73	102	95	115	137	142	143
泰山里	計	3,638	104	146	166	190	194	211	240	232
	男	1,785	55	79	88	114	103	98	119	115
	女	1,853	49	67	78	76	91	113	121	117
山明里	計	13,629	477	632	742	735	887	903	952	943
	男	6,558	238	314	375	398	450	468	514	446
	女	7,071	239	318	367	337	437	435	438	497
高松里	計	5,370	208	240	210	229	282	339	394	428
	男	2,719	119	120	120	121	170	179	208	224
	女	2,651	89	120	90	108	112	160	186	204
松金里	計	2,863	78	131	131	144	145	179	174	193
	男	1,404	40	72	67	74	82	104	82	108
	女	1,459	38	59	64	70	63	75	92	85
松山里	計	3,532	108	125	127	163	192	201	244	253
	男	1,751	57	57	67	87	107	103	125	133
	女	1,781	51	68	60	76	85	98	119	120
大坪里	計	3,423	119	123	125	162	234	275	260	218
	男	1,708	64	61	64	89	129	140	126	108
	女	1,715	55	62	61	73	105	135	134	110
坪頂里	計	7,588	333	289	294	360	475	567	633	592
	男	3,830	178	136	172	191	239	289	322	296
	女	3,758	155	153	122	169	236	278	311	296

資料來源：高雄市政府民政局、小港區戶政事務所。

之年齡分配(續2)

單位：人

40-44 歲	45-49 歲	50-54 歲	55-59 歲	60-64 歲	65-69 歲	70-74 歲	75-79 歲	80-84 歲	85-89 歲	90-94 歲	95-99 歲	100 歲以上
407	349	333	289	327	391	259	117	62	21	9	-	1
212	161	152	128	133	186	122	55	36	6	4	-	-
195	188	181	161	194	205	137	62	26	15	5	-	1
445	411	347	357	421	393	233	105	53	17	7	1	-
210	192	152	177	194	180	117	39	23	6	-	1	-
235	219	195	180	227	213	116	66	30	11	7	-	-
249	261	222	217	213	185	176	66	34	11	7	-	-
103	110	100	87	105	93	91	29	14	4	2	-	-
146	151	122	130	108	92	85	37	20	7	5	-	-
308	334	269	261	251	262	223	93	42	23	4	2	-
138	151	117	133	126	112	110	39	17	11	1	1	-
170	183	152	128	125	150	113	54	25	12	3	1	-
311	319	229	247	232	254	218	113	58	19	10	3	-
163	153	104	129	116	107	98	46	15	9	5	2	-
148	166	125	118	116	147	120	67	43	10	5	1	-
190	201	172	232	231	210	152	61	37	32	13	4	-
84	90	92	111	102	84	68	24	4	8	6	1	-
106	111	80	121	129	126	84	37	33	24	7	3	-
429	434	351	336	370	323	263	115	62	25	10	5	3
216	205	186	157	173	142	127	51	22	8	7	3	1
213	229	165	179	197	181	136	64	40	17	3	2	2
335	339	285	261	255	295	212	97	53	17	3	3	-
152	173	134	123	122	128	98	45	29	7	3	-	-
183	166	151	138	133	167	114	52	24	10	-	3	-
1,313	1,318	1,097	864	809	796	651	279	145	66	19	-	1
596	625	505	391	362	345	299	132	73	20	6	-	1
717	693	592	473	447	451	352	147	72	46	13	-	-
576	523	342	313	323	377	320	145	67	35	17	2	-
288	256	175	173	135	146	160	64	33	16	11	1	-
288	267	167	140	188	231	160	81	34	19	6	1	-
282	271	191	177	190	239	201	90	29	13	4	-	1
132	135	84	89	81	100	85	48	13	7	1	-	-
150	136	107	88	109	139	116	42	16	6	3	-	1
358	354	245	197	247	289	235	109	44	33	8	-	-
171	183	122	93	106	136	118	47	22	13	4	-	-
187	171	123	104	141	153	117	62	22	20	4	-	-
287	347	248	232	258	184	160	93	53	27	14	4	-
145	161	130	112	135	90	72	47	18	12	4	1	-
142	186	118	120	123	94	88	46	35	15	10	3	-
763	739	611	469	468	447	288	126	78	38	13	4	1
388	386	299	238	216	208	163	51	32	19	6	1	-
375	353	312	231	252	239	125	75	46	19	7	3	1

表 2-3 現住人口

年底及里別	性別	總計	0-4 歲	5-9 歲	10-14 歲	15-19 歲	20-24 歲	25-29 歲	30-34 歲	35-39 歲
孔宅里	計	5,578	238	217	219	216	302	385	474	416
	男	2,781	110	116	118	122	164	195	247	226
	女	2,797	128	101	101	94	138	190	227	190
廈莊里	計	5,227	222	244	247	236	221	337	444	518
	男	2,578	124	114	141	127	120	171	228	267
	女	2,649	98	130	106	109	101	166	216	251
合作里	計	3,016	75	107	138	151	168	202	218	196
	男	1,541	37	67	67	80	91	116	125	108
	女	1,475	38	40	71	71	77	86	93	88
桂林里	計	8,870	253	384	384	423	535	645	639	568
	男	4,298	107	190	201	214	287	322	324	281
	女	4,572	146	194	183	209	248	323	315	287
中厝里	計	4,107	151	191	157	161	230	287	336	320
	男	2,041	71	95	84	89	114	165	177	166
	女	2,066	80	96	73	72	116	122	159	154
鳳鳴里	計	3,346	89	91	81	99	190	221	267	234
	男	1,629	43	52	45	47	99	113	136	118
	女	1,717	46	39	36	52	91	108	131	116
龍鳳里	計	3,375	95	89	83	129	205	239	272	225
	男	1,660	55	49	47	56	119	110	140	111
	女	1,715	40	40	36	73	86	129	132	114
鳳森里	計	2,412	80	63	72	75	112	160	172	166
	男	1,165	47	29	36	37	58	76	90	68
	女	1,247	33	34	36	38	54	84	82	98
鳳林里	計	3,272	76	93	72	111	143	249	201	237
	男	1,562	45	52	31	50	72	123	81	123
	女	1,710	31	41	41	61	71	126	120	114
鳳興里	計	2,725	68	78	79	109	151	183	212	204
	男	1,327	39	45	43	47	78	89	114	97
	女	1,398	29	33	36	62	73	94	98	107
鳳源里	計	3,991	111	102	137	153	228	292	288	285
	男	1,964	48	51	58	87	123	155	152	135
	女	2,027	63	51	79	66	105	137	136	150

資料來源：高雄市政府民政局、小港區戶政事務所。

之年齡分配(續完)

單位：人

40-44 歲	45-49 歲	50-54 歲	55-59 歲	60-64 歲	65-69 歲	70-74 歲	75-79 歲	80-84 歲	85-89 歲	90-94 歲	95-99 歲	100 歲以上
589	462	429	408	409	330	238	123	63	36	19	3	2
278	244	211	192	199	148	103	57	26	13	10	1	1
311	218	218	216	210	182	135	66	37	23	9	2	1
667	550	359	259	276	251	203	105	51	25	7	5	-
302	265	182	122	119	121	81	54	21	13	3	3	-
365	285	177	137	157	130	122	51	30	12	4	2	-
285	275	207	194	208	218	201	95	48	22	7	1	-
145	145	107	86	103	95	92	41	25	9	2	-	-
140	130	100	108	105	123	109	54	23	13	5	1	-
723	784	681	692	700	594	455	227	119	43	16	5	-
354	402	340	313	329	250	212	97	53	18	4	-	-
369	382	341	379	371	344	243	130	66	25	12	5	-
316	366	291	327	299	253	221	105	62	22	12	-	-
151	186	134	161	138	116	100	45	32	12	5	-	-
165	180	157	166	161	137	121	60	30	10	7	-	-
286	289	291	275	281	235	168	95	83	47	17	5	2
135	147	125	133	150	115	72	43	30	16	7	3	-
151	142	166	142	131	120	96	52	53	31	10	2	2
311	291	287	287	249	230	161	98	73	38	12	1	-
145	152	132	150	119	110	73	40	35	11	5	1	-
166	139	155	137	130	120	88	58	38	27	7	-	-
208	250	204	203	179	174	120	79	49	37	9	-	-
107	115	109	96	89	87	53	32	18	16	2	-	-
101	135	95	107	90	87	67	47	31	21	7	-	-
300	281	289	316	274	212	177	111	73	45	12	-	-
137	134	151	153	133	103	77	45	24	22	6	-	-
163	147	138	163	141	109	100	66	49	23	6	-	-
269	266	217	256	199	152	143	58	43	32	6	-	-
134	125	95	128	102	67	65	32	14	11	2	-	-
135	141	122	128	97	85	78	26	29	21	4	-	-
366	381	349	317	314	252	178	104	71	43	16	4	-
170	182	166	163	161	139	72	48	33	12	6	3	-
196	199	183	154	153	113	106	56	38	31	10	1	-

表 2-4 現住人口

年底及里別	年齡分配			
	0-14歲 (人)	比率 (%)	15-64歲 (人)	比率 (%)
民國100年 2011	23,313	15.06	119,478	77.20
民國101年 2012	22,739	14.60	120,595	77.41
民國102年 2013	22,199	14.22	120,657	77.29
民國103年 2014	21,607	13.84	120,471	77.14
民國104年 2015	20,700	13.25	120,425	77.07
民國105年 2016	20,507	13.06	119,965	76.40
民國106年 2017	20,127	12.78	119,361	75.80
民國107年 2018	19,887	12.61	118,397	75.06
民國108年 2019	19,629	12.44	117,405	74.40
民國109年 2020	19,213	12.21	115,972	73.70
民國110年 2021	18,700	11.98	113,825	72.95
民國111年 2022	18,198	11.76	111,883	72.27
民國112年 2023	17,860	11.52	111,035	71.63
民國113年 2024	17,438	11.30	109,483	70.93
小港里	257	10.49	1,654	67.54
港口里	336	10.01	2,141	63.78
港正里	331	11.89	1,816	65.25
港墘里	205	11.15	1,239	67.37
港明里	356	10.59	2,293	68.22
港后里	393	13.34	2,047	69.51
港南里	586	14.70	2,864	71.83
港興里	249	10.24	1,595	65.58
鳳宮里	375	12.48	2,130	70.86
店鎮里	670	10.49	4,569	71.52
大苓里	258	9.74	1,770	66.82
二苓里	397	10.02	2,732	68.97
三苓里	266	9.04	2,000	68.00
正苓里	498	11.36	3,024	69.01
順苓里	644	12.76	3,593	71.20
六苓里	428	14.36	2,073	69.56
宏亮里	492	13.45	2,518	68.82
山東里	330	10.18	2,238	69.01
青島里	194	7.85	1,769	71.56
濟南里	479	10.62	3,227	71.52
泰山里	416	11.43	2,542	69.87
山明里	1,851	13.58	9,821	72.06
高松里	658	12.25	3,749	69.81
松金里	340	11.88	1,946	67.97
松山里	360	10.19	2,454	69.48
大坪里	367	10.72	2,521	73.65
坪頂里	916	12.07	5,677	74.82
孔宅里	674	12.08	4,090	73.32
廈莊里	713	13.64	3,867	73.98
合作里	320	10.61	2,104	69.76
桂林里	1,021	11.51	6,390	72.04
中厝里	499	12.15	2,933	71.41
鳳鳴里	261	7.80	2,433	72.71
龍鳳里	267	7.91	2,495	73.93
鳳森里	215	8.91	1,729	71.68
鳳林里	241	7.37	2,401	73.38
鳳興里	225	8.26	2,066	75.82
鳳源里	350	8.77	2,973	74.49

資料來源：高雄市小港戶政事務所

之年齡結構

65歲以上 (人)	比率 (%)	扶老比 (%)	扶幼比 (%)	扶養比 (%)	老化 指數
11,981	7.74	10.03	19.51	29.54	51.39
12,445	7.99	10.32	18.86	29.18	54.73
13,259	8.49	10.99	18.40	29.39	59.73
14,093	9.02	11.70	17.94	29.63	65.22
15,131	9.68	12.56	17.19	29.75	73.10
16,551	10.54	13.80	17.09	30.89	80.71
17,987	11.42	15.07	16.86	31.93	89.37
19,458	12.34	16.43	16.80	33.23	97.84
20,759	13.16	17.68	16.72	34.40	105.76
22,171	14.09	19.12	16.57	35.68	115.40
23,510	15.07	20.65	16.43	37.08	125.72
24,727	15.97	22.10	16.27	38.37	135.88
26,114	16.85	23.52	16.09	39.60	146.22
27,433	17.77	25.06	15.93	40.98	157.32
538	21.97	32.53	15.54	48.07	209.34
880	26.21	41.10	15.69	56.80	261.90
636	22.85	35.02	18.23	53.25	192.15
395	21.48	31.88	16.55	48.43	192.68
712	21.18	31.05	15.53	46.58	200.00
505	17.15	24.67	19.20	43.87	128.50
537	13.47	18.75	20.46	39.21	91.64
588	24.18	36.87	15.61	52.48	236.14
501	16.67	23.52	17.61	41.13	133.60
1,149	17.99	25.15	14.66	39.81	171.49
621	23.44	35.08	14.58	49.66	240.70
832	21.00	30.45	14.53	44.99	209.57
675	22.95	33.75	13.30	47.05	253.76
860	19.63	28.44	16.47	44.91	172.69
809	16.03	22.52	17.92	40.44	125.62
479	16.07	23.11	20.65	43.75	111.92
649	17.74	25.77	19.54	45.31	131.91
675	20.81	30.16	14.75	44.91	204.55
509	20.59	28.77	10.97	39.74	262.37
806	17.86	24.98	14.84	39.82	168.27
680	18.69	26.75	16.37	43.12	163.46
1,957	14.36	19.93	18.85	38.77	105.73
963	17.93	25.69	17.55	43.24	146.35
577	20.15	29.65	17.47	47.12	169.71
718	20.33	29.26	14.67	43.93	199.44
535	15.63	21.22	14.56	35.78	145.78
995	13.11	17.53	16.14	33.66	108.62
814	14.59	19.90	16.48	36.38	120.77
647	12.38	16.73	18.44	35.17	90.74
592	19.63	28.14	15.21	43.35	185.00
1,459	16.45	22.83	15.98	38.81	142.90
675	16.44	23.01	17.01	40.03	135.27
652	19.49	26.80	10.73	37.53	249.81
613	18.16	24.57	10.70	35.27	229.59
468	19.40	27.07	12.43	39.50	217.67
630	19.25	26.24	10.04	36.28	261.41
434	15.93	21.01	10.89	31.90	192.89
668	16.74	22.47	11.77	34.24	190.86

表 2-5 15歲以上現住人口之

年底及年齡組別	性別	總計	識字者				
			合計	博士		碩士	
				畢業	肄業	畢業	肄業
民國100年 2011	計	154,772	131,459	140	164	3,137	1,448
	男	77,627	65,454	107	124	2,100	842
	女	77,145	66,005	33	40	1,037	606
民國101年 2012	計	155,779	133,040	159	180	3,448	1,568
	男	77,934	66,000	124	130	2,287	935
	女	77,845	67,040	35	50	1,161	633
民國102年 2013	計	133,916	130,729	177	191	3,734	1,637
	男	66,288	65,940	135	143	2,422	972
	女	67,628	64,789	42	48	1,312	665
民國103年 2014	計	134,564	131,543	196	207	4,082	1,622
	男	66,565	66,243	145	157	2,610	985
	女	67,999	65,300	51	50	1,472	637
民國104年 2015	計	135,556	132,672	218	190	4,346	1,667
	男	67,038	66,740	164	147	2,766	1,025
	女	68,518	65,932	54	43	1,580	642
民國105年 2016	計	136,516	133,761	232	197	4,587	1,693
	男	67,393	67,106	172	151	2,922	1,007
	女	69,123	66,655	60	46	1,665	686
民國106年 2017	計	137,348	134,727	255	200	4,913	1,731
	男	67,778	67,517	188	153	3,124	1,000
	女	69,570	67,210	67	47	1,789	731
民國107年 2018	計	137,855	135,374	260	200	5,187	1,801
	男	67,949	67,708	187	156	3,281	1,036
	女	69,906	67,666	73	44	1,906	765
民國108年 2019	計	138,164	135,826	267	207	5,381	1,785
	男	67,905	67,686	190	158	3,371	1,030
	女	70,259	68,140	77	49	2,010	755
民國109年 2020	計	138,143	135,912	281	203	5,583	1,800
	男	67,875	67,676	199	156	3,465	1,053
	女	70,268	68,236	82	47	2,118	747
民國110年 2021	計	137,335	135,232	278	199	5,692	1,834
	男	67,406	67,224	197	150	3,495	1,081
	女	69,929	68,008	81	49	2,197	753
民國111年 2022	計	136,610	134,646	278	202	5,781	1,882
	男	66,946	66,786	196	148	3,539	1,105
	女	69,664	67,860	82	54	2,242	777
民國112年 2023	計	137,149	135,307	293	206	5,988	1,949
	男	67,061	66,914	209	147	3,637	1,133
	女	70,088	68,393	84	59	2,351	816
民國113年 2024	計	136,916	135,200	297	212	6,217	2,009
	男	66,877	66,744	209	152	3,760	1,151
	女	70,039	68,456	88	60	2,457	858
15 ~ 19 歲	計	6,837	6,837	-	-	-	-
	男	3,604	3,604	-	-	-	-
	女	3,233	3,233	-	-	-	-

資料來源：高雄市政府民政局。

教育程度—按年齡別分

單位：人

識字者					
大學 (含獨立學院)		專科			
		二、三年制		五年制後二年	
畢業	肄業	畢業	肄業	畢業	肄業
17,573	7,879	7,359	1,468	5,434	395
8,740	4,247	3,676	884	3,019	232
8,833	3,632	3,683	584	2,415	163
18,855	8,302	7,409	1,512	5,467	371
9,223	4,508	3,734	901	3,034	217
9,632	3,794	3,675	611	2,433	154
20,055	8,699	7,405	1,477	5,389	382
9,809	4,643	3,733	873	3,010	214
10,246	4,056	3,672	604	2,379	168
21,303	8,780	7,484	1,441	5,295	384
10,342	4,702	3,790	847	2,964	212
10,961	4,078	3,694	594	2,331	172
22,434	8,836	7,512	1,495	5,303	384
10,850	4,739	3,803	882	2,954	213
11,584	4,097	3,709	613	2,349	171
23,660	8,795	7,577	1,503	5,311	359
11,426	4,691	3,843	889	2,934	207
12,234	4,104	3,734	614	2,377	152
24,886	8,835	7,602	1,504	5,303	348
11,961	4,694	3,888	895	2,927	203
12,925	4,141	3,714	609	2,376	145
26,007	8,807	7,676	1,495	5,248	338
12,489	4,704	3,933	882	2,889	197
13,518	4,103	3,743	613	2,359	141
27,206	8,854	7,714	1,480	5,223	343
13,035	4,778	3,961	865	2,887	197
14,171	4,076	3,753	615	2,336	146
28,102	8,810	7,710	1,437	5,228	342
13,384	4,788	3,959	832	2,866	199
14,718	4,022	3,751	605	2,362	143
28,721	8,779	7,630	1,394	5,203	332
13,658	4,812	3,906	818	2,843	192
15,063	3,967	3,724	576	2,360	140
29,493	8,568	7,562	1,332	5,129	328
14,035	4,690	3,847	784	2,784	190
15,458	3,878	3,715	548	2,345	138
30,619	8,452	7,550	1,315	5,124	323
14,552	4,605	3,829	778	2,778	189
16,067	3,847	3,721	537	2,346	134
31,228	8,458	7,461	1,318	5,094	449
14,838	4,578	3,785	784	2,765	221
16,390	3,880	3,676	534	2,329	228
-	1,505	-	46	-	104
-	776	-	35	-	20
-	729	-	11	-	84

表 2-5 15歲以上現住人口之

年底及年齡組別	性別	識字者				
		高級中等				
		普通教育(高中)		職業教育(高職)		
		畢業	肄業	畢業	肄業	五專前三年肄業
民國100年 2011	計	5,226	3,119	31,052	7,693	1,005
	男	2,725	1,672	16,126	4,570	296
	女	2,501	1,447	14,926	3,123	709
民國101年 2012	計	4,968	3,173	31,141	7,875	997
	男	2,560	1,655	16,137	4,673	277
	女	2,408	1,518	15,004	3,202	720
民國102年 2013	計	4,858	3,109	31,223	7,745	941
	男	2,478	1,605	16,178	4,601	248
	女	2,380	1,504	15,045	3,144	693
民國103年 2014	計	4,807	3,003	31,418	7,543	922
	男	2,455	1,547	16,360	4,429	245
	女	2,352	1,456	15,058	3,114	677
民國104年 2015	計	4,794	2,941	31,575	7,442	935
	男	2,431	1,518	16,431	4,448	256
	女	2,363	1,423	15,144	2,994	679
民國105年 2016	計	4,791	3,021	31,737	7,478	933
	男	2,399	1,577	16,506	4,509	240
	女	2,392	1,444	15,231	2,969	693
民國106年 2017	計	4,807	2,940	31,830	7,367	878
	男	2,410	1,525	16,538	4,493	222
	女	2,397	1,415	15,292	2,874	656
民國107年 2018	計	4,832	2,878	31,894	7,137	898
	男	2,419	1,505	16,561	4,329	238
	女	2,413	1,373	15,333	2,808	660
民國108年 2019	計	4,857	2,791	31,987	6,844	886
	男	2,385	1,452	16,580	4,125	224
	女	2,472	1,339	15,407	2,719	662
民國109年 2020	計	4,872	2,720	31,959	6,722	855
	男	2,388	1,431	16,629	4,021	220
	女	2,484	1,289	15,330	2,701	635
民國110年 2021	計	4,737	2,693	31,861	6,610	817
	男	2,319	1,418	16,554	3,955	218
	女	2,418	1,275	15,307	2,655	599
民國111年 2022	計	4,680	2,677	31,743	6,486	819
	男	2,275	1,435	16,462	3,907	222
	女	2,405	1,242	15,281	2,579	597
民國112年 2023	計	4,739	2,726	31,694	6,435	848
	男	2,265	1,460	16,442	3,900	223
	女	2,474	1,266	15,252	2,535	625
民國113年 2024	計	4,731	2,686	31,517	6,419	700
	男	2,258	1,439	16,360	3,879	199
	女	2,473	1,247	15,157	2,540	501
15 ~ 19 歲	計	90	1,828	219	2,079	426
	男	56	997	141	1,201	99
	女	34	831	78	878	327

資料來源：高雄市政府民政局。

教育程度—按年齡別分(續1)

單位：人

識字者							不識字者
國(初)中		初職		小學		自修	
畢業	肄業	畢業	肄業	畢業	肄業		
14,167	2,510	158	42	15,105	2,576	306	3,503
6,933	1,344	100	33	6,305	899	81	399
7,234	1,166	58	9	8,800	1,677	225	3,104
13,984	2,475	153	40	14,846	2,488	291	3,338
6,780	1,308	95	31	6,110	831	79	371
7,204	1,167	58	9	8,736	1,657	212	2,967
13,921	2,445	146	38	14,495	2,381	281	3,187
6,714	1,280	89	31	5,917	770	75	348
7,207	1,165	57	7	8,578	1,611	206	2,839
13,935	2,276	142	38	14,177	2,215	273	3,021
6,687	1,206	85	30	5,698	681	66	322
7,248	1,070	57	8	8,479	1,534	207	2,699
13,638	2,331	136	36	13,841	2,359	259	2,884
6,498	1,226	81	28	5,465	753	62	298
7,140	1,105	55	8	8,376	1,606	197	2,586
13,540	2,093	128	36	13,507	2,335	248	2,755
6,407	1,066	75	28	5,280	719	58	287
7,133	1,027	53	8	8,227	1,616	190	2,468
13,405	2,018	127	35	13,191	2,306	246	2,621
6,286	1,044	74	27	5,098	714	53	261
7,119	974	53	8	8,093	1,592	193	2,360
13,248	1,967	128	30	12,875	2,229	239	2,481
6,164	1,008	74	24	4,903	677	52	241
7,084	959	54	6	7,972	1,552	187	2,240
13,066	1,936	121	30	12,493	2,135	220	2,338
6,045	963	67	24	4,670	633	46	219
7,021	973	54	6	7,823	1,502	174	2,119
12,886	1,929	115	28	12,087	2,029	214	2,231
5,946	977	63	22	4,443	591	44	199
6,940	952	52	6	7,644	1,438	170	2,032
12,640	1,836	109	26	11,695	1,948	198	2,103
5,781	934	58	21	4,212	561	41	182
6,859	902	51	5	7,483	1,387	157	1,921
12,410	1,857	104	25	11,276	1,828	186	1,964
5,607	929	56	20	3,993	526	36	160
6,803	928	48	5	7,283	1,302	150	1,804
12,253	1,889	102	25	10,893	1,708	176	1,842
5,483	959	53	20	3,758	458	36	147
6,770	930	49	5	7,135	1,250	140	1,695
12,117	1,867	96	26	10,545	1,585	168	1,716
5,368	940	48	21	3,559	399	31	133
6,749	927	48	5	6,986	1,186	137	1,583
44	387	-	-	-	109	-	-
19	205	-	-	-	55	-	-
25	182	-	-	-	54	-	-

表 2-5 15歲以上現住人口之

年底及年齡組別	性別	總計	識字者				
			合計	博士		碩士	
				畢業	肄業	畢業	肄業
20 ~ 24 歲	計	8,414	8,414	-	2	67	427
	男	4,420	4,420	-	2	42	248
	女	3,994	3,994	-	-	25	179
	計	10,127	10,125	2	31	753	395
25 ~ 29 歲	男	5,239	5,239	1	23	448	210
	女	4,888	4,886	1	8	305	185
30 ~ 34 歲	計	11,072	11,072	22	28	1,046	303
	男	5,764	5,764	17	21	605	183
	女	5,308	5,308	5	7	441	120
	計	11,064	11,064	39	27	1,137	235
35 ~ 39 歲	男	5,605	5,605	31	20	674	132
	女	5,459	5,459	8	7	463	103
40 ~ 44 歲	計	14,322	14,321	66	40	1,148	229
	男	6,933	6,933	43	25	686	127
	女	7,389	7,388	23	15	462	102
	計	14,087	14,083	54	34	811	179
45 ~ 49 歲	男	6,879	6,876	41	22	481	102
	女	7,208	7,207	13	12	330	77
50 ~ 54 歲	計	11,574	11,556	39	19	520	111
	男	5,568	5,561	20	11	320	64
	女	6,006	5,995	19	8	200	47
	計	10,889	10,882	27	15	337	54
55 ~ 59 歲	男	5,241	5,238	16	13	223	34
	女	5,648	5,644	11	2	114	20
60 ~ 64 歲	計	11,097	11,080	20	8	178	43
	男	5,209	5,206	15	7	112	31
	女	5,888	5,874	5	1	66	12
	計	27,433	25,766	28	8	220	33
65 歲以上	男	12,415	12,298	25	8	169	20
	女	15,018	13,468	3	-	51	13

資料來源：高雄市政府民政局。

教育程度—按年齡別分(續2)

單位：人

大學 (含獨立學院)		識字者			
		專科			
		二、三年制		五年制後二年	
畢業	肄業	畢業	肄業	畢業	肄業
2,187	3,390	114	81	265	39
976	1,832	74	51	54	13
1,211	1,558	40	30	211	26
5,302	1,043	237	125	214	7
2,409	605	159	67	58	1
2,893	438	78	58	156	6
6,007	820	267	103	163	6
2,800	484	187	71	42	3
3,207	336	80	32	121	3
5,245	501	454	207	175	10
2,423	307	248	129	40	5
2,822	194	206	78	135	5
4,997	456	1,246	289	388	57
2,294	251	522	164	154	29
2,703	205	724	125	234	28
3,037	219	1,963	207	651	74
1,479	114	802	110	299	45
1,558	105	1,161	97	352	29
1,597	124	1,209	89	793	40
784	57	544	46	423	27
813	67	665	43	370	13
944	121	754	57	690	33
452	38	413	38	406	22
492	83	341	19	284	11
709	79	512	47	645	34
405	30	307	28	439	23
304	49	205	19	206	11
1,203	200	705	67	1,110	45
816	84	529	45	850	33
387	116	176	22	260	12

表 2-5 15歲以上現住人口之

年底及年齡組別	性別	識字者				
		高級中等				
		普通教育(高中)		職業教育(高職)		
		畢業	肄業	畢業	肄業	五專前三年肄業
20 ~ 24 歲	計	144	70	1,043	412	102
	男	80	43	668	264	29
25 ~ 29 歲	女	64	27	375	148	73
	計	115	34	1,269	441	54
30 ~ 34 歲	男	68	14	792	303	22
	女	47	20	477	138	32
35 ~ 39 歲	計	125	23	1,458	520	33
	男	70	11	857	338	8
40 ~ 44 歲	女	55	12	601	182	25
	計	201	66	1,923	474	37
45 ~ 49 歲	男	77	26	1,055	287	12
	女	124	40	868	187	25
50 ~ 54 歲	計	343	134	3,434	576	21
	男	128	63	1,801	344	13
55 ~ 59 歲	女	215	71	1,633	232	8
	計	482	87	4,535	477	8
60 ~ 64 歲	男	199	46	2,268	299	3
	女	283	41	2,267	178	5
65 歲以上	計	575	73	4,337	361	5
	男	228	42	1,967	239	4
65 歲以上	女	347	31	2,370	122	1
	計	638	73	4,372	354	6
65 歲以上	男	297	35	2,023	211	4
	女	341	38	2,349	143	2
65 歲以上	計	647	106	3,862	299	4
	男	282	51	1,884	157	4
65 歲以上	女	365	55	1,978	142	-
	計	1,371	192	5,065	426	4
65 歲以上	男	773	111	2,904	236	1
	女	598	81	2,161	190	3

資料來源：高雄市政府民政局。

教育程度—按年齡別分(續完)

單位：人

識字者							不識字者
國(初中)		初職		小學		自修	
畢業	肄業	畢業	肄業	畢業	肄業		
51	12	-	-	1	7	-	-
35	7	-	-	-	2	-	-
16	5	-	-	1	5	-	-
79	17	-	-	3	4	-	2
50	7	-	-	-	2	-	-
29	10	-	-	3	2	-	2
123	16	-	-	7	2	-	-
60	6	-	-	-	1	-	-
63	10	-	-	7	1	-	-
234	64	-	-	26	8	1	-
105	30	-	-	2	1	1	-
129	34	-	-	24	7	-	-
632	93	-	-	122	50	-	1
240	40	-	-	7	2	-	-
392	53	-	-	115	48	-	1
941	165	-	-	101	56	2	4
451	80	-	-	20	15	-	3
490	85	-	-	81	41	2	1
1,338	186	-	-	100	40	-	18
650	94	-	-	30	11	-	7
688	92	-	-	70	29	-	11
1,921	152	-	-	293	40	1	7
865	73	-	-	64	11	-	3
1,056	79	-	-	229	29	1	4
2,662	198	1	2	950	72	2	17
1,106	102	-	1	205	17	-	3
1,556	96	1	1	745	55	2	14
4,092	577	95	24	8,942	1,197	162	1,667
1,787	296	48	20	3,231	282	30	117
2,305	281	47	4	5,711	915	132	1,550

表 2-6 現住人口之婚姻

年底別及年齡組別	總計			未婚		
	計	男	女	計	男	女
民國100年 2011	154,772	77,627	77,145	70,568	38,447	32,121
民國101年 2012	155,779	77,934	77,845	70,502	38,393	32,109
民國102年 2013	156,115	77,933	78,182	70,002	38,117	31,885
民國103年 2014	156,171	77,893	78,278	69,444	37,837	31,607
民國104年 2015	156,256	77,842	78,414	68,711	37,442	31,269
民國105年 2016	157,023	78,087	78,936	68,517	37,336	31,181
民國106年 2017	157,475	78,227	79,248	68,216	37,177	31,039
民國107年 2018	157,742	78,262	79,480	104,909	67,890	37,019
民國108年 2019	157,793	78,107	79,686	67,541	36,771	30,770
民國109年 2020	157,356	77,861	79,495	66,923	36,493	30,430
民國110年 2021	156,035	77,105	78,930	65,872	35,940	29,932
民國111年 2022	154,808	76,375	78,433	64,915	35,437	29,478
民國112年 2023	155,009	76,244	78,765	64,729	35,239	29,490
民國113年 2024	154,354	75,801	78,553	64,045	34,867	29,178
未滿15歲	17,438	8,924	8,514	17,438	8,924	8,514
15 ~ 19 歲	6,837	3,604	3,233	6,823	3,601	3,222
20 ~ 24 歲	8,414	4,420	3,994	8,059	4,276	3,783
25 ~ 29 歲	10,127	5,239	4,888	8,304	4,538	3,766
30 ~ 34 歲	11,072	5,764	5,308	6,657	3,897	2,760
35 ~ 39 歲	11,064	5,605	5,459	4,572	2,729	1,843
40 ~ 44 歲	14,322	6,933	7,389	4,263	2,498	1,765
45 ~ 49 歲	14,087	6,879	7,208	3,263	1,818	1,445
50 ~ 54 歲	11,574	5,568	6,006	1,923	1,079	844
55 ~ 59 歲	10,889	5,241	5,648	1,173	650	523
60 ~ 64 歲	11,097	5,209	5,888	803	470	333
65 ~ 69 歲	10,755	4,859	5,896	448	242	206
70 ~ 74 歲	8,613	4,046	4,567	208	101	107
75 ~ 79 歲	4,114	1,842	2,272	76	32	44
80 ~ 84 歲	2,311	1,018	1,293	18	7	11
85 ~ 89 歲	1,139	442	697	12	4	8
90 ~ 94 歲	405	166	239	5	1	4
95 ~ 99 歲	82	37	45	-	-	-
100歲以上	14	5	9	-	-	-

備註：自108年5月24日起同性婚姻合法化，「有偶」、「離婚/終止結婚」及「喪偶」項下分列「不同性別」及「相同性別」統計資料。

資料來源:高雄市政府民政局。

狀況—按年齡別分

單位：人

有偶								
合計			不同性別			相同性別		
計	男	女	計	男	女	計	男	女
66,331	32,748	33,583	66,331	32,748	33,583	-	-	-
66,768	32,876	33,892	66,768	32,876	33,892	-	-	-
67,145	33,019	34,126	67,145	33,019	34,126	-	-	-
67,318	33,106	34,212	67,318	33,106	34,212	-	-	-
67,588	33,234	34,354	67,588	33,234	34,354	-	-	-
68,025	33,416	34,609	68,025	33,416	34,609	-	-	-
68,194	33,501	34,693	68,194	33,501	34,693	-	-	-
68,344	33,556	34,788	68,344	33,556	34,788	-	-	-
68,216	33,492	34,724	68,182	33,485	34,697	34	7	27
68,014	33,387	34,627	67,958	33,373	34,585	56	14	42
67,478	33,115	34,363	67,413	33,099	34,314	65	16	49
66,917	32,842	34,075	66,829	32,823	34,006	88	19	69
66,909	32,800	34,109	66,800	32,771	34,029	109	29	80
66,558	32,614	33,944	66,412	32,574	33,838	146	40	106
-	-	-	-	-	-	-	-	-
10	2	8	8	2	6	2	-	2
281	112	169	276	109	167	5	3	2
1,536	574	962	1,509	569	940	27	5	22
3,856	1,623	2,233	3,819	1,615	2,204	37	8	29
5,584	2,508	3,076	5,560	2,501	3,059	24	7	17
8,191	3,688	4,503	8,166	3,680	4,486	25	8	17
8,399	4,016	4,383	8,384	4,012	4,372	15	4	11
7,125	3,432	3,693	7,120	3,429	3,691	5	3	2
7,126	3,476	3,650	7,124	3,475	3,649	2	1	1
7,570	3,762	3,808	7,566	3,761	3,805	4	1	3
7,361	3,722	3,639	7,361	3,722	3,639	-	-	-
5,699	3,239	2,460	5,699	3,239	2,460	-	-	-
2,301	1,412	889	2,301	1,412	889	-	-	-
1,038	705	333	1,038	705	333	-	-	-
359	242	117	359	242	117	-	-	-
102	81	21	102	81	21	-	-	-
20	20	-	20	20	-	-	-	-
-	-	-	-	-	-	-	-	-

表 2-6 現住人口之婚姻

年底別及年齡組別	離婚/終止結婚								
	合計			不同性別			相同性別		
	計	男	女	計	男	女	計	男	女
民國100年 2011	10,810	5,045	5,765	10,810	5,045	5,765	-	-	-
民國101年 2012	11,275	5,256	6,019	11,275	5,256	6,019	-	-	-
民國102年 2013	11,621	5,396	6,225	11,621	5,396	6,225	-	-	-
民國103年 2014	11,910	5,543	6,367	11,910	5,543	6,367	-	-	-
民國104年 2015	12,208	5,711	6,497	12,208	5,711	6,497	-	-	-
民國105年 2016	12,594	5,847	6,747	12,594	5,847	6,747	-	-	-
民國106年 2017	12,974	6,035	6,939	12,974	6,035	6,939	-	-	-
民國107年 2018	13,281	6,152	7,129	13,281	6,152	7,129	-	-	-
民國108年 2019	13,580	6,263	7,317	13,578	6,261	7,317	2	2	-
民國109年 2020	13,806	6,388	7,418	13,795	6,384	7,411	11	4	7
民國110年 2021	13,980	6,442	7,538	13,961	6,435	7,526	19	7	12
民國111年 2022	14,082	6,443	7,639	14,069	6,439	7,630	13	4	9
民國112年 2023	14,341	6,541	7,800	14,316	6,537	7,779	25	4	21
民國113年 2024	14,587	6,647	7,940	14,555	6,638	7,917	32	9	23
未滿15歲	-	-	-	-	-	-	-	-	-
15 ~ 19 歲	4	1	3	4	1	3	-	-	-
20 ~ 24 歲	74	32	42	71	31	40	3	1	2
25 ~ 29 歲	286	127	159	278	123	155	8	4	4
30 ~ 34 歲	554	244	310	547	240	307	7	4	3
35 ~ 39 歲	869	360	509	860	360	500	9	-	9
40 ~ 44 歲	1,759	733	1,026	1,755	733	1,022	4	-	4
45 ~ 49 歲	2,222	1,020	1,202	2,221	1,020	1,201	1	-	1
50 ~ 54 歲	2,174	1,009	1,165	2,174	1,009	1,165	-	-	-
55 ~ 59 歲	2,068	1,029	1,039	2,068	1,029	1,039	-	-	-
60 ~ 64 歲	1,825	812	1,013	1,825	812	1,013	-	-	-
65 ~ 69 歲	1,459	666	793	1,459	666	793	-	-	-
70 ~ 74 歲	827	375	452	827	375	452	-	-	-
75 ~ 79 歲	301	156	145	301	156	145	-	-	-
80 ~ 84 歲	125	61	64	125	61	64	-	-	-
85 ~ 89 歲	28	16	12	28	16	12	-	-	-
90 ~ 94 歲	10	5	5	10	5	5	-	-	-
95 ~ 99 歲	2	1	1	2	1	1	-	-	-
100歲以上	-	-	-	-	-	-	-	-	-

備註：自108年5月24日起同性婚姻合法化，「有偶」、「離婚/終止結婚」及「喪偶」項下分列「不同性別」及「相同性別」統計資料。

資料來源:高雄市政府民政局。

狀況－按年齡別分(續)

單位：人

喪偶								
合計			不同性別			相同性別		
計	男	女	計	男	女	計	男	女
7,063	1,387	5,676	7,063	1,387	5,676	-	-	-
7,234	1,409	5,825	7,234	1,409	5,825	-	-	-
7,347	1,401	5,946	7,347	1,401	5,946	-	-	-
7,499	1,407	6,092	7,499	1,407	6,092	-	-	-
7,749	1,455	6,294	7,749	1,455	6,294	-	-	-
7,887	1,488	6,399	7,887	1,488	6,399	-	-	-
8,091	1,514	6,577	8,091	1,514	6,577	-	-	-
8,225	1,533	6,692	8,225	1,533	6,692	-	-	-
8,456	1,581	6,875	8,456	1,581	6,875	-	-	-
8,613	1,593	7,020	8,613	1,593	7,020	-	-	-
8,705	1,608	7,097	8,705	1,608	7,097	-	-	-
8,894	1,653	7,241	8,894	1,653	7,241	-	-	-
9,030	1,664	7,366	9,030	1,664	7,366	-	-	-
9,164	1,673	7,491	9,163	1,672	7,491	1	1	-
-	-	-	-	-	-	-	-	-
-	-	-	-	-	-	-	-	-
-	-	-	-	-	-	-	-	-
1	-	1	1	-	1	-	-	-
5	-	5	5	-	5	-	-	-
39	8	31	39	8	31	-	-	-
109	14	95	108	13	95	1	1	-
203	25	178	203	25	178	-	-	-
352	48	304	352	48	304	-	-	-
522	86	436	522	86	436	-	-	-
899	165	734	899	165	734	-	-	-
1,487	229	1,258	1,487	229	1,258	-	-	-
1,879	331	1,548	1,879	331	1,548	-	-	-
1,436	242	1,194	1,436	242	1,194	-	-	-
1,130	245	885	1,130	245	885	-	-	-
740	180	560	740	180	560	-	-	-
288	79	209	288	79	209	-	-	-
60	16	44	60	16	44	-	-	-
14	5	9	14	5	9	-	-	-

表 2-7 現住人口之婚姻

年底別及年齡組別	總計			未婚		
	計	男	女	計	男	女
民國100年 2011	154,772	77,627	77,145	70,568	38,447	32,121
民國101年 2012	155,779	77,934	77,845	70,502	38,393	32,109
民國102年 2013	156,115	77,933	78,182	70,002	38,117	31,885
民國103年 2014	156,171	77,893	78,278	69,444	37,837	31,607
民國104年 2015	156,256	77,842	78,414	68,711	37,442	31,269
民國105年 2016	157,023	78,087	78,936	68,517	37,336	31,181
民國106年 2017	157,475	78,227	79,248	68,216	37,177	31,039
民國107年 2018	157,742	78,262	79,480	67,890	37,019	30,871
民國108年 2019	157,757	78,098	79,659	67,541	36,771	30,770
民國109年 2020	157,356	77,861	79,495	66,923	36,493	30,430
民國110年 2021	156,035	77,105	78,930	65,872	35,940	29,932
民國111年 2022	154,808	76,375	78,433	64,915	35,437	29,478
民國112年 2023	155,009	76,244	78,765	64,729	35,239	29,490
民國113年 2024	154,354	75,801	78,553	64,045	34,867	29,178
小港里	2,449	1,232	1,217	1,028	556	472
港口里	3,357	1,647	1,710	1,354	697	657
港正里	2,783	1,371	1,412	1,159	638	521
港墘里	1,839	897	942	743	391	352
港明里	3,361	1,658	1,703	1,413	768	645
港后里	2,945	1,466	1,479	1,251	674	577
港南里	3,987	2,028	1,959	1,742	969	773
港興里	2,432	1,203	1,229	977	540	437
鳳宮里	3,006	1,470	1,536	1,287	721	566
店鎮里	6,388	3,159	3,229	2,657	1,483	1,174
大苓里	2,649	1,266	1,383	1,065	577	488
二苓里	3,961	1,927	2,034	1,644	886	758
三苓里	2,941	1,418	1,523	1,179	633	546
正苓里	4,382	2,135	2,247	1,895	1,014	881
順苓里	5,046	2,415	2,631	2,203	1,143	1,060
六苓里	2,980	1,431	1,549	1,321	687	634
宏亮里	3,659	1,777	1,882	1,596	856	740
山東里	3,243	1,599	1,644	1,320	722	598
青島里	2,472	1,176	1,296	981	535	446
濟南里	4,512	2,225	2,287	1,823	1,008	815
泰山里	3,638	1,785	1,853	1,493	820	673
山明里	13,629	6,558	7,071	5,968	3,229	2,739
高松里	5,370	2,719	2,651	2,157	1,227	930
松金里	2,863	1,404	1,459	1,198	679	519
松山里	3,532	1,751	1,781	1,390	750	640
大坪里	3,423	1,708	1,715	1,414	786	628
坪頂里	7,588	3,830	3,758	3,189	1,767	1,422
孔宅里	5,578	2,781	2,797	2,302	1,252	1,050
廈莊里	5,227	2,578	2,649	2,175	1,200	975
合作里	3,016	1,541	1,475	1,234	715	519
桂林里	8,870	4,298	4,572	3,808	2,001	1,807
中厝里	4,107	2,041	2,066	1,775	977	798
鳳鳴里	3,346	1,629	1,717	1,283	700	583
龍鳳里	3,375	1,660	1,715	1,308	727	581
鳳森里	2,412	1,165	1,247	893	477	416
鳳林里	3,272	1,562	1,710	1,212	634	578
鳳興里	2,725	1,327	1,398	1,057	585	472
鳳源里	3,991	1,964	2,027	1,551	843	708

備註：1.自108年5月24日起同性婚姻合法化，「有偶」、「離婚/終止結婚」及「喪偶」項下分列「不同性別」及「相同性別」統計資料。

2.里別資料因內政部戶政資訊系統改版尚無產製資料。

資料來源:高雄市政府民政局。

狀況－按里別分

單位：人

有偶								
合計			不同性別			相同性別		
計	男	女	計	男	女	計	男	女
66,331	32,748	33,583	66,331	32,748	33,583	-	-	-
66,768	32,876	33,892	66,768	32,876	33,892	-	-	-
67,145	33,019	34,126	67,145	33,019	34,126	-	-	-
67,318	33,106	34,212	67,318	33,106	34,212	-	-	-
67,588	33,234	34,354	67,588	33,234	34,354	-	-	-
68,025	33,416	34,609	68,025	33,416	34,609	-	-	-
68,194	33,501	34,693	68,194	33,501	34,693	-	-	-
68,344	33,556	34,788	68,344	33,556	34,788	-	-	-
68,216	33,492	34,724	68,182	33,485	34,697	34	7	27
68,014	33,387	34,627	67,958	33,373	34,585	56	14	42
67,478	33,115	34,363	67,413	33,099	34,314	65	16	49
66,917	32,842	34,075	66,829	32,823	34,006	88	19	69
66,909	32,800	34,109	66,800	32,771	34,029	109	29	80
66,558	32,614	33,944	66,412	32,574	33,838	146	40	106
1,020	534	486	1,020	534	486	-	-	-
1,546	773	773	1,542	773	769	4	-	4
1,209	594	615	1,208	594	614	1	-	1
793	396	397	793	396	397	-	-	-
1,312	653	659	1,311	653	658	1	-	1
1,308	640	668	1,305	639	666	3	1	2
1,558	762	796	1,556	761	795	2	1	1
1,063	546	517	1,063	546	517	-	-	-
1,252	604	648	1,250	604	646	2	-	2
2,659	1,292	1,367	2,646	1,291	1,355	13	1	12
1,152	556	596	1,152	556	596	-	-	-
1,644	809	835	1,643	809	834	1	-	1
1,273	627	646	1,272	627	645	1	-	1
1,750	867	883	1,747	865	882	3	2	1
2,036	995	1,041	2,031	993	1,038	5	2	3
1,327	625	702	1,324	624	700	3	1	2
1,511	719	792	1,509	719	790	2	-	2
1,378	689	689	1,378	689	689	-	-	-
973	475	498	970	475	495	3	-	3
1,969	975	994	1,964	975	989	5	-	5
1,683	811	872	1,680	810	870	3	1	2
5,643	2,680	2,963	5,626	2,673	2,953	17	7	10
2,384	1,186	1,198	2,379	1,184	1,195	5	2	3
1,205	581	624	1,202	581	621	3	-	3
1,697	841	856	1,694	841	853	3	-	3
1,511	726	785	1,505	724	781	6	2	4
3,381	1,664	1,717	3,375	1,664	1,711	6	-	6
2,391	1,228	1,163	2,380	1,225	1,155	11	3	8
2,310	1,130	1,180	2,303	1,124	1,179	7	6	1
1,355	668	687	1,351	666	685	4	2	2
3,752	1,861	1,891	3,746	1,859	1,887	6	2	4
1,725	857	868	1,723	857	866	2	-	2
1,470	709	761	1,466	708	758	4	1	3
1,581	776	805	1,576	774	802	5	2	3
1,145	560	585	1,139	560	579	6	-	6
1,522	720	802	1,517	716	801	5	4	1
1,238	579	659	1,237	579	658	1	-	1
1,832	906	926	1,829	906	923	3	-	3

表 2-7 現住人口之婚姻

年底別及年齡組別	離婚/終止結婚								
	合計			不同性別			相同性別		
	計	男	女	計	男	女	計	男	女
民國100年 2011	10,810	5,045	5,765	10,810	5,045	5,765	-	-	-
民國101年 2012	11,275	5,256	6,019	11,275	5,256	6,019	-	-	-
民國102年 2013	11,621	5,396	6,225	11,621	5,396	6,225	-	-	-
民國103年 2014	11,910	5,543	6,367	11,910	5,543	6,367	-	-	-
民國104年 2015	12,208	5,711	6,497	12,208	5,711	6,497	-	-	-
民國105年 2016	12,594	5,847	6,747	12,594	5,847	6,747	-	-	-
民國106年 2017	12,974	6,035	6,939	12,974	6,035	6,939	-	-	-
民國107年 2018	13,283	6,154	7,129	13,283	6,154	7,129	-	-	-
民國108年 2019	13,580	6,263	7,317	13,578	6,261	7,317	2	2	-
民國109年 2020	13,806	6,388	7,418	13,795	6,384	7,411	11	4	7
民國110年 2021	13,980	6,442	7,538	13,961	6,435	7,526	19	7	12
民國111年 2022	14,082	6,443	7,639	14,069	6,439	7,630	13	4	9
民國112年 2023	14,341	6,541	7,800	14,316	6,537	7,779	25	4	21
民國113年 2024	14,587	6,647	7,940	14,555	6,638	7,917	32	9	23
小港里	223	108	115	223	108	115	-	-	-
港口里	290	145	145	290	145	145	-	-	-
港正里	240	106	134	238	105	133	2	1	1
港墘里	175	82	93	174	82	92	1	-	1
港明里	385	203	182	384	203	181	1	-	1
港后里	233	119	114	233	119	114	-	-	-
港南里	514	263	251	512	263	249	2	-	2
港興里	190	87	103	190	87	103	-	-	-
鳳宮里	289	114	175	289	114	175	-	-	-
店鎮里	673	295	378	671	294	377	2	1	1
大苓里	258	104	154	257	104	153	1	-	1
二苓里	412	181	231	411	180	231	1	1	-
三苓里	282	120	162	281	120	161	1	-	1
正苓里	498	204	294	497	204	293	1	-	1
順苓里	550	230	320	550	230	320	-	-	-
六苓里	198	93	105	198	93	105	-	-	-
宏亮里	342	161	181	342	161	181	-	-	-
山東里	334	157	177	332	157	175	2	-	2
青島里	315	148	167	315	148	167	-	-	-
濟南里	444	192	252	444	192	252	-	-	-
泰山里	274	124	150	274	124	150	-	-	-
山明里	1,331	527	804	1,329	527	802	2	-	2
高松里	503	236	267	503	236	267	-	-	-
松金里	282	109	173	282	109	173	-	-	-
松山里	230	115	115	229	114	115	1	1	-
大坪里	302	154	148	300	154	146	2	-	2
坪頂里	669	338	331	667	338	329	2	-	2
孔宅里	561	231	330	559	230	329	2	1	1
廈莊里	507	201	306	506	200	306	1	1	-
合作里	250	131	119	248	129	119	2	2	-
桂林里	815	353	462	813	353	460	2	-	2
中厝里	358	166	192	357	166	191	1	-	1
鳳鳴里	348	179	169	348	179	169	-	-	-
龍鳳里	254	125	129	254	125	129	-	-	-
鳳森里	199	100	99	199	100	99	-	-	-
鳳林里	287	154	133	286	154	132	1	-	1
鳳興里	246	128	118	246	128	118	-	-	-
鳳源里	326	164	162	324	163	161	2	1	1

備註：1.自108年5月24日起同性婚姻合法化，「有偶」、「離婚/終止結婚」及「喪偶」項下分列「不同性別」及「相同性別」統計資料。

2.里別資料因內政部戶政資訊系統改版尚無產製資料。

資料來源:高雄市政府民政局。

狀況—按里別分(續)

單位：人

喪偶								
合計			不同性別			相同性別		
計	男	女	計	男	女	計	男	女
7,063	1,387	5,676	7,063	1,387	5,676	-	-	-
7,234	1,409	5,825	7,234	1,409	5,825	-	-	-
7,347	1,401	5,946	7,347	1,401	5,946	-	-	-
7,499	1,407	6,092	7,499	1,407	6,092	-	-	-
7,749	1,455	6,294	7,749	1,455	6,294	-	-	-
7,887	1,488	6,399	7,887	1,488	6,399	-	-	-
8,091	1,514	6,577	8,091	1,514	6,577	-	-	-
8,225	1,533	6,692	8,225	1,533	6,692	-	-	-
8,456	1,581	6,875	8,456	1,581	6,875	-	-	-
8,613	1,593	7,020	8,593	1,593	7,019	-	-	-
8,705	1,608	7,097	8,705	1,608	7,097	-	-	-
8,894	1,653	7,241	8,894	1,653	7,241	-	-	-
9,030	1,664	7,366	9,030	1,664	7,366	-	-	-
9,164	1,673	7,491	9,163	1,672	7,491	1	1	-
178	34	144	178	34	144	-	-	-
167	32	135	167	32	135	-	-	-
175	33	142	175	33	142	-	-	-
128	28	100	128	28	100	-	-	-
251	34	217	251	34	217	-	-	-
153	33	120	153	33	120	-	-	-
173	34	139	173	34	139	-	-	-
202	30	172	202	30	172	-	-	-
178	31	147	178	31	147	-	-	-
399	89	310	399	89	310	-	-	-
174	29	145	174	29	145	-	-	-
261	51	210	261	51	210	-	-	-
207	38	169	207	38	169	-	-	-
239	50	189	239	50	189	-	-	-
257	47	210	257	47	210	-	-	-
134	26	108	134	26	108	-	-	-
210	41	169	210	41	169	-	-	-
211	31	180	211	31	180	-	-	-
203	18	185	203	18	185	-	-	-
276	50	226	276	50	226	-	-	-
188	30	158	188	30	158	-	-	-
687	122	565	687	122	565	-	-	-
326	70	256	326	70	256	-	-	-
178	35	143	178	35	143	-	-	-
215	45	170	215	45	170	-	-	-
196	42	154	196	42	154	-	-	-
349	61	288	349	61	288	-	-	-
324	70	254	323	69	254	1	1	-
235	47	188	235	47	188	-	-	-
177	27	150	177	27	150	-	-	-
495	83	412	495	83	412	-	-	-
249	41	208	249	41	208	-	-	-
245	41	204	245	41	204	-	-	-
232	32	200	232	32	200	-	-	-
175	28	147	175	28	147	-	-	-
251	54	197	251	54	197	-	-	-
184	35	149	184	35	149	-	-	-
282	51	231	282	51	231	-	-	-

表 2-8 現住原住

年底及里別	戶數(戶)		
	合計	平地原住民	山地原住民
民國100年 2011	1,118	800	318
民國101年 2012	1,143	823	320
民國102年 2013	1,169	843	326
民國103年 2014	1,243	877	366
民國104年 2015	1,271	891	380
民國105年 2016	1,295	908	387
民國106年 2017	1,314	913	401
民國107年 2018	1,331	926	405
民國108年 2019	1,349	939	410
民國109年 2020	1,373	948	425
民國110年 2021	1,378	949	429
民國111年 2022	1,393	960	433
民國112年 2023	1,432	986	446
民國113年 2024	1,499	1,004	495
小港里	21	19	2
港口里	46	38	8
港正里	38	29	9
港墘里	45	39	6
港明里	63	56	7
港后里	68	62	6
港南里	66	54	12
港興里	12	5	7
鳳宮里	35	23	12
店鎮里	61	37	24
大苓里	26	13	13
二苓里	21	10	11
三苓里	24	18	6
正苓里	46	27	19
順苓里	55	36	19
六苓里	21	15	6
宏亮里	31	18	13
山東里	44	22	22
青島里	42	20	22
濟南里	46	27	19
泰山里	20	17	3
山明里	184	104	80
高松里	37	24	13
松金里	41	29	12
松山里	16	10	6
大坪里	26	17	9
坪頂里	83	62	21
孔宅里	66	48	18
廈莊里	39	19	20
合作里	4	1	3
桂林里	64	38	26
中厝里	35	25	10
鳳鳴里	7	3	4
龍鳳里	23	15	8
鳳森里	7	3	4
鳳林里	7	5	2
鳳興里	9	9	-
鳳源里	20	7	13

資料來源：高雄市政府民政局。

民戶口數

單位：戶、人

人口數(人)								
合計			平地原住民			山地原住民		
計	男	女	計	男	女	計	男	女
3,332	1,601	1,731	2,362	1,152	1,210	970	449	521
3,338	1,612	1,726	2,381	1,166	1,215	957	446	511
3,460	1,655	1,805	2,468	1,192	1,276	992	463	529
3,469	1,644	1,825	2,493	1,198	1,295	976	446	530
3,511	1,648	1,863	2,504	1,191	1,313	1,007	457	550
3,571	1,682	1,889	2,539	1,209	1,330	1,032	473	559
3,586	1,698	1,888	2,520	1,200	1,320	1,066	498	568
3,602	1,713	1,889	2,539	1,221	1,318	1,063	492	571
3,592	1,699	1,893	2,520	1,216	1,304	1,072	483	589
3,652	1,743	1,909	2,529	1,233	1,296	1,123	510	613
3,620	1,719	1,901	2,506	1,205	1,301	1,114	514	600
3,638	1,732	1,906	2,513	1,205	1,308	1,125	527	598
3,676	1,725	1,951	2,534	1,202	1,332	1,142	523	619
3,833	1,797	2,036	2,583	1,225	1,358	1,250	572	678
59	32	27	53	28	25	6	4	2
134	68	66	110	60	50	24	8	16
112	50	62	88	39	49	24	11	13
138	63	75	122	57	65	16	6	10
160	76	84	138	68	70	22	8	14
190	99	91	177	91	86	13	8	5
129	59	70	108	50	58	21	9	12
23	5	18	8	-	8	15	5	10
69	35	34	47	20	27	22	15	7
150	72	78	82	38	44	68	34	34
68	28	40	30	14	16	38	14	24
47	17	30	22	10	12	25	7	18
65	35	30	49	27	22	16	8	8
91	50	41	46	24	22	45	26	19
114	55	59	74	39	35	40	16	24
59	22	37	43	16	27	16	6	10
90	43	47	50	26	24	40	17	23
119	57	62	58	26	32	61	31	30
89	34	55	43	15	28	46	19	27
93	41	52	53	23	30	40	18	22
66	26	40	51	23	28	15	3	12
515	245	270	288	135	153	227	110	117
95	41	54	64	28	36	31	13	18
92	43	49	61	27	34	31	16	15
37	12	25	21	7	14	16	5	11
71	39	32	52	29	23	19	10	9
264	138	126	203	107	96	61	31	30
175	83	92	127	64	63	48	19	29
106	55	51	53	30	23	53	25	28
11	4	7	7	1	6	4	3	1
172	72	100	110	43	67	62	29	33
93	48	45	66	34	32	27	14	13
14	5	9	5	3	2	9	2	7
36	17	19	23	10	13	13	7	6
12	5	7	6	2	4	6	3	3
16	6	10	9	3	6	7	3	4
19	7	12	19	7	12	-	-	-
40	10	30	17	1	16	23	9	14

表 2-9 新住民

年底及性別	總計	大陸地區 (含港澳地區)	非大陸港澳地區			
			合計	印尼	馬來西亞	新加坡
民國100年 2011	1,909	1,109	800	116	18	1
民國101年 2012	1,975	1,141	834	121	21	1
民國102年 2013	2,078	1,232	846	119	29	1
民國103年 2014	2,134	1,264	870	122	30	3
民國104年 2015	2,210	1,288	922	123	36	3
民國105年 2016	2,217	1,281	936	125	27	4
民國106年 2017	2,280	1,243	1,037	134	27	4
民國107年 2018	2,360	1,224	1,136	139	34	4
民國108年 2019	2,423	1,195	1,228	140	38	6
民國109年 2020	2,555	1,270	1,285	139	43	8
民國110年 2021	2,517	1,240	1,277	140	39	10
民國111年 2022	2,595	1,249	1,346	141	40	10
民國112年 2023	2,728	1,296	1,432	143	44	9
民國113年 2024	2,848	1,336	1,512	146	47	9
男	424	106	318	6	22	7
女	2,424	1,230	1,194	140	25	2

資料來源：高雄市政府民政局。

人口數

單位：人

非大陸港澳地區						
菲律賓	泰國	緬甸	越南	柬埔寨	寮國	其他國家
37	38	4	504	17	1	64
39	39	3	510	18	1	81
37	38	3	500	18	1	100
39	39	4	501	18	1	113
41	37	4	527	18	1	132
45	41	4	531	18	1	140
49	42	4	606	18	1	152
56	46	4	660	17	1	175
57	52	4	723	19	1	188
57	52	4	757	21	1	203
54	50	5	746	20	1	212
58	48	5	788	19	1	236
63	48	5	833	20	1	266
67	51	6	874	20	1	291
2	11	1	22	-	-	247
65	40	5	852	20	1	44

表 3-1 區公

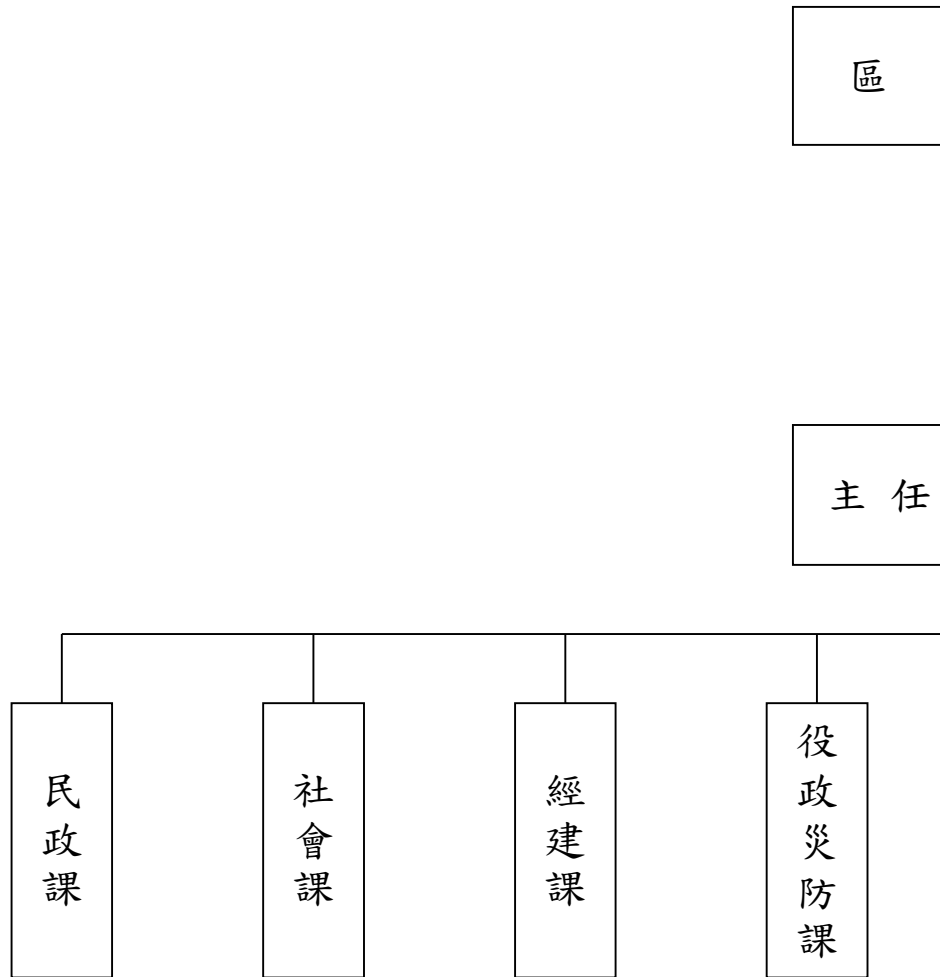

所組織系統



表3-2 區公所編制

年底別	總計	區長	副區長	主任 秘書	視導	課長	主任	技士	課員	技佐
民國100年 2011										
編制員額	79	1	-	1	1	4	1	4	17	1
現有員額	69	1	-	1	-	4	1	3	17	-
民國101年 2012										
編制員額	79	1	-	1	1	4	1	4	17	1
現有員額	65	1	-	1	1	4	1	2	16	-
民國102年 2013										
編制員額	79	1	-	1	1	4	1	4	17	1
現有員額	71	1	-	1	1	4	1	3	17	-
民國103年 2014										
編制員額	79	1	-	1	1	4	1	4	17	1
現有員額	72	1	-	1	1	4	1	3	17	-
民國104年 2015										
編制員額	79	1	-	1	1	4	1	4	17	1
現有員額	71	1	-	1	1	4	1	3	16	-
民國105年 2016										
編制員額	79	1	-	1	1	4	1	4	17	1
現有員額	69	1	-	1	1	4	1	1	17	1
民國106年 2017										
編制員額	79	1	-	1	1	4	1	4	17	1
現有員額	71	1	-	1	1	4	1	3	17	1
民國107年 2018										
編制員額	79	1	-	1	1	4	1	4	17	1
現有員額	71	1	-	1	1	4	1	3	17	1
民國108年 2019										
編制員額	75	1	-	1	1	4	1	4	17	1
現有員額	72	1	-	1	1	4	1	3	17	1
民國109年 2020										
編制員額	75	1	-	1	1	4	1	4	17	1
現有員額	72	1	-	1	1	4	1	3	17	1
民國110年 2021										
編制員額	75	1	-	1	1	4	1	4	17	1
現有員額	71	1	-	1	1	4	1	3	17	-
民國111年 2022										
編制員額	75	1	-	1	1	4	1	4	17	1
現有員額	71	1	-	1	1	4	1	3	17	1
民國112年 2023										
編制員額	75	1	-	1	1	4	1	4	17	1
現有員額	71	1	-	1	1	4	1	2	17	1
民國113年 2024										
編制員額	75	1	-	1	1	4	1	4	17	1
現有員額	68	1	-	1	1	3	1	3	17	-

資料來源：本所人事室。

及現有員額

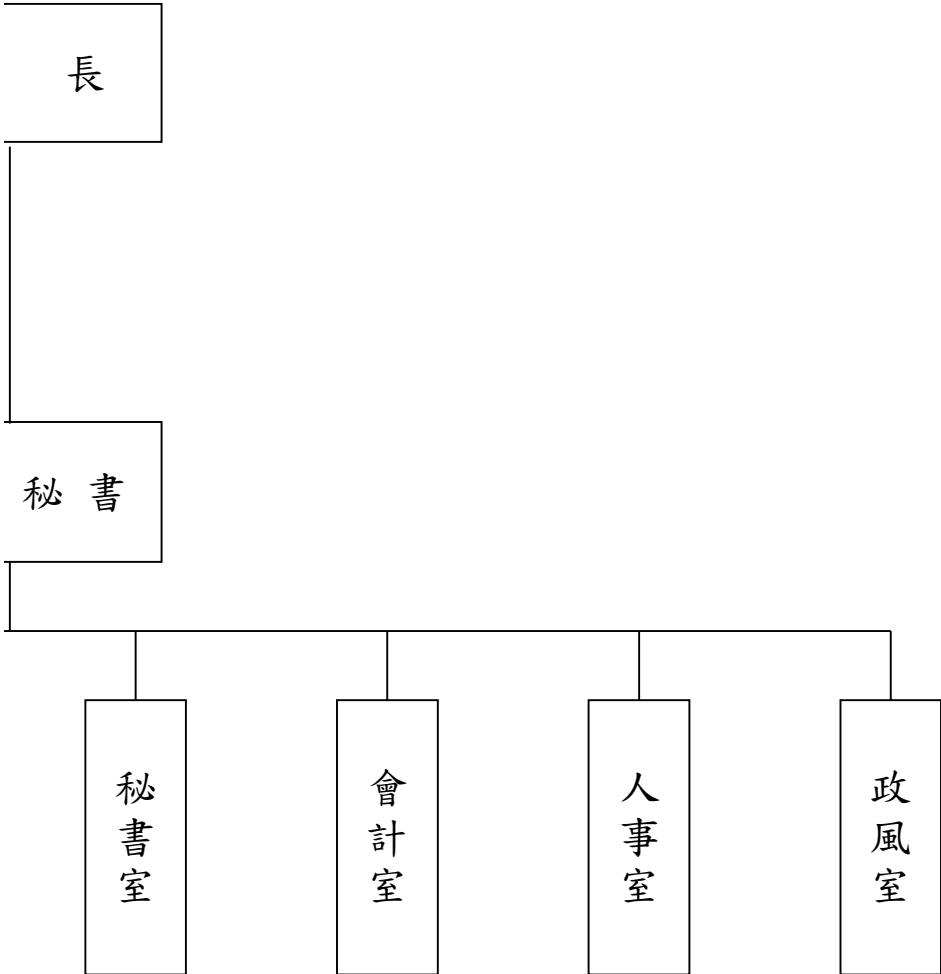
單位：人

辦事員	書記	會計室			人事室			政風室主任	調解會秘書	里幹事	獸醫
		主任	課員	佐理員	主任	人事管理員	助理員				
5	3	1	-	1	1	-	1	1	-	36	-
2	2	1	-	1	1	-	1	1	-	33	-
5	3	1	-	1	1	-	1	1	-	36	-
2	1	-	-	1	1	-	1	1	-	32	-
5	3	1	-	1	1	-	1	1	-	36	-
2	2	-	-	1	1	-	1	1	-	35	-
5	3	1	-	1	1	-	1	1	-	36	-
2	2	1	-	1	1	-	1	1	-	35	-
5	3	1	-	1	1	-	1	1	-	36	-
3	1	1	-	1	1	-	1	1	-	35	-
5	3	1	-	1	1	-	1	1	-	36	-
3	1	-	-	1	1	-	1	1	-	34	-
5	3	1	-	1	1	-	1	1	-	36	-
2	1	1	-	1	1	-	1	1	-	34	-
5	3	1	-	1	1	-	1	1	-	36	-
3	1	1	-	1	-	-	1	1	-	34	-
3	2	1	1	1	1	-	1	1	-	34	-
2	1	1	1	1	1	-	1	1	-	34	-
3	2	1	1	1	1	-	1	1	-	34	-
2	1	1	1	1	1	-	1	1	-	34	-
3	2	1	1	1	1	-	1	1	-	34	-
3	-	1	1	1	1	-	1	1	-	34	-
3	2	1	1	1	1	-	1	1	-	34	-
3	1	1	1	1	1	-	1	1	-	32	-
3	2	1	1	1	1	-	1	1	-	34	-
3	1	1	1	1	1	-	1	1	-	33	-
3	2	1	1	1	1	-	1	1	-	34	-
3	1	1	1	1	1	-	1	1	-	31	-

表 3-3 區公所員工按

年底及性別	總計	職等別				
		簡薦委任(派)人員				
		合計	簡任(派)	薦任(派)	委任(派)	雇員
民國100年 2011	75	69	1	38	30	-
男	35	33	-	23	10	-
女	40	36	1	15	20	-
民國101年 2012	71	65	1	36	28	-
男	31	29	-	19	10	-
女	40	36	1	17	18	-
民國102年 2013	77	71	1	36	34	-
男	31	29	-	19	10	-
女	46	42	1	17	24	-
民國103年 2014	79	72	1	40	31	-
男	33	30	-	19	11	-
女	46	42	1	21	20	-
民國104年 2015	77	71	1	40	30	-
男	32	30	-	17	13	-
女	45	41	1	23	17	-
民國105年 2016	73	69	1	37	31	-
男	31	29	1	13	15	-
女	42	40	-	24	16	-
民國106年 2017	75	71	1	41	29	-
男	31	29	-	16	13	-
女	44	42	1	25	16	-
民國107年 2018	75	71	1	41	29	-
男	29	27	-	16	11	-
女	46	44	1	25	18	-
民國108年 2019	76	72	1	43	28	-
男	33	31	1	19	11	-
女	43	41	-	24	17	-
民國109年 2020	76	72	1	41	30	-
男	32	30	1	17	12	-
女	44	42	-	24	18	-
民國110年 2021	74	71	1	42	28	-
男	31	29	1	18	10	-
女	43	42	-	24	18	-
民國111年 2022	74	71	1	43	27	-
男	32	30	1	20	9	-
女	42	41	-	23	18	-
民國112年 2023	74	71	1	41	29	-
男	31	29	1	19	9	-
女	43	42	-	22	20	-
民國113年 2024	70	68	1	38	29	-
男	30	29	1	16	12	-
女	40	39	-	22	17	-

資料來源：本所人事室。

職等別及性別分

單位：人

合計	職工別					臨時人員
	技工	工友	駕駛	其他		
6	1	4	1	-	-	
2	1	-	1	-	-	
4	-	4	-	-	-	
6	2	3	1	-	-	
2	1	-	1	-	-	
4	1	3	-	-	-	
6	2	3	1	-	-	
2	1	-	1	-	-	
4	1	3	-	-	-	
7	2	4	1	-	-	
3	1	1	1	-	-	
4	1	3	-	-	-	
6	2	3	1	-	-	
2	1	-	1	-	-	
4	1	3	-	-	-	
4	2	1	1	-	-	
2	1	-	1	-	-	
2	1	1	-	-	-	
4	2	1	1	-	-	
2	1	-	1	-	-	
2	1	1	-	-	-	
4	2	1	1	-	-	
2	1	-	1	-	-	
2	1	1	-	-	-	
3	2	-	1	-	-	
2	1	-	1	-	-	
1	1	-	-	-	-	
3	2	-	1	-	-	
2	1	-	1	-	-	
1	1	-	-	-	-	
2	1	-	1	-	-	
1	-	-	1	-	-	
1	1	-	-	-	-	

表 3-4 區公所現有

年底及性別	總計	平均年齡	24歲以下	25-29歲	30-34歲
民國100年 2011	69	44.03	-	3	8
男	33	46.09	-	1	3
女	36	42.14	-	2	5
民國101年 2012	65	43.62	-	5	6
男	29	44.93	-	3	2
女	36	42.56	-	2	4
民國102年 2013	71	43.59	-	5	4
男	29	45.38	-	3	-
女	42	42.36	-	2	4
民國103年 2014	72	44.08	-	1	9
男	30	44.50	-	1	4
女	42	43.79	-	-	5
民國104年 2015	71	44.08	-	2	9
男	30	44.43	-	2	4
女	41	43.83	-	-	5
民國105年 2016	69	42.87	-	5	7
男	29	42.34	-	2	3
女	40	43.25	-	3	4
民國106年 2017	71	43.27	-	3	6
男	29	41.83	-	-	4
女	42	44.26	-	3	2
民國107年 2018	71	43.27	-	3	6
男	27	41.83	-	1	3
女	44	44.26	-	2	3
民國108年 2019	72	45.05	-	4	1
男	31	43.29	-	2	1
女	41	46.39	-	2	-
民國109年 2020	72	47.18	-	2	5
男	30	45.13	-	2	2
女	42	48.64	-	-	3
民國110年 2021	71	46.44	-	3	4
男	29	45.62	-	2	1
女	42	47.00	-	1	3
民國111年 2022	71	45.80	-	3	5
男	30	45.83	-	2	-
女	41	45.78	-	1	5
民國112年 2023	71	46.63	-	2	4
男	29	46.72	-	1	-
女	42	46.57	-	1	4
民國113年 2024	68	43.38	-	4	5
男	29	40.65	-	2	1
女	39	45.41	-	2	4

資料來源：本所人事室。

職員數按年齡分

單位：人

35-39歲	40-44歲	45-49歲	50-54歲	55-59歲	60-64歲	65歲以上
10	12	15	18	-	3	-
3	5	9	9	-	3	-
7	7	6	9	-	-	-
8	15	13	14	1	3	-
2	6	7	5	1	3	-
6	9	6	9	-	-	-
16	15	10	15	3	2	1
6	5	4	6	2	2	1
10	10	6	9	1	-	-
17	11	11	14	7	2	-
8	2	3	7	3	2	-
9	9	8	7	4	-	-
16	10	12	10	11	-	1
5	5	2	6	5	-	1
11	5	10	4	6	-	-
15	12	13	8	9	-	-
7	6	4	4	3	-	-
8	6	9	4	6	-	-
19	12	13	9	9	-	-
9	7	4	3	2	-	-
10	5	9	6	7	-	-
13	19	11	8	10	1	-
7	8	3	2	3	-	-
6	11	8	6	7	1	-
15	18	11	10	10	3	-
8	9	4	2	4	1	-
7	9	7	8	6	2	-
8	16	12	13	7	9	-
3	8	6	3	3	3	-
5	8	6	10	4	6	-
10	15	11	13	7	8	-
4	7	6	3	3	3	-
6	8	5	10	4	5	-
9	18	11	12	5	8	-
5	8	6	3	2	4	-
4	10	5	9	3	4	-
7	14	19	14	5	5	1
4	6	10	4	1	3	-
3	8	9	10	4	2	1
4	18	17	9	8	3	-
1	9	9	4	1	2	-
3	9	8	5	7	1	-

表 3-5 區公所現有職

年底及性別	總計	研究所	
		博士	碩士
民國100年 2011	69	-	4
男	33	-	4
女	36	-	-
民國101年 2012	65	-	5
男	29	-	2
女	36	-	3
民國102年 2013	71	-	8
男	29	-	4
女	42	-	4
民國103年 2014	72	-	9
男	30	-	5
女	42	-	4
民國104年 2015	71	-	11
男	30	-	6
女	41	-	5
民國105年 2016	69	-	11
男	29	-	7
女	40	-	4
民國106年 2017	71	-	13
男	29	-	7
女	42	-	6
民國107年 2018	71	-	12
男	27	-	6
女	44	-	6
民國108年 2019	72	-	11
男	31	-	7
女	41	-	4
民國109年 2020	72	-	11
男	30	-	7
女	42	-	4
民國110年 2021	71	-	11
男	29	-	7
女	42	-	4
民國111年 2022	71	-	14
男	30	-	9
女	41	-	5
民國112年 2023	71	-	15
男	29	-	10
女	42	-	5
民國113年 2024	68	-	14
男	29	-	9
女	39	-	5

資料來源：本所人事室。

員數按教育程度分

單位：人

大學畢業 (含軍警校有學位者)	專科畢業	高中(職)畢業	國(初)中以下
25	31	9	-
10	12	7	-
15	19	2	-
26	28	6	-
12	10	5	-
14	18	1	-
31	27	5	-
13	8	4	-
18	19	1	-
32	27	4	-
14	8	3	-
18	19	1	-
33	23	4	-
14	7	3	-
19	16	1	-
35	21	2	-
15	6	1	-
20	15	1	-
37	20	1	-
17	5	-	-
20	15	1	-
38	20	1	-
17	4	-	-
21	16	1	-
40	20	1	-
20	4	-	-
20	16	1	-
41	19	1	-
19	4	-	-
22	15	1	-
42	17	1	-
19	3	-	-
23	14	1	-
40	17	-	-
17	4	-	-
23	13	-	-
40	16	-	-
16	3	-	-
24	13	-	-
41	11	2	-
18	1	1	-
23	10	1	-

表 3-6 里長選

屆別	投票日期 年/月/日	選舉人數 (人)	候選人數(人)		
			計	男	女
第二屆里長 民國103年 2014	103/11/29	122,451	71	58	13
第三屆里長 民國107年 2018	107/11/24	127,343	73	61	12
第四屆里長 民國111年 2022	111/11/26	127,693	68	52	16
小港里	111/11/26	2,115	2	2	-
港口里	111/11/26	2,900	3	1	2
港正里	111/11/26	2,309	1	-	1
港墘里	111/11/26	1,562	1	1	-
港南里	111/11/26	2,857	2	1	1
港明里	111/11/26	2,864	1	1	-
港后里	111/11/26	2,416	1	1	-
港興里	111/11/26	2,073	1	-	1
大苓里	111/11/26	2,282	2	1	1
二苓里	111/11/26	3,372	2	2	-
三苓里	111/11/26	2,606	2	2	-
鳳宮里	111/11/26	2,483	1	1	-
店鎮里	111/11/26	5,360	2	2	-
正苓里	111/11/26	3,679	2	1	1
順苓里	111/11/26	4,178	2	2	-
六苓里	111/11/26	2,384	2	1	1
宏亮里	111/11/26	3,015	2	2	-
山明里	111/11/26	10,823	2	1	1
山東里	111/11/26	2,785	3	2	1
青島里	111/11/26	2,186	1	-	1
濟南里	111/11/26	3,864	2	1	1
泰山里	111/11/26	3,069	2	2	-
松金里	111/11/26	2,394	1	1	-
廈莊里	111/11/26	3,694	3	3	-
合作里	111/11/26	2,461	2	1	1
桂林里	111/11/26	7,320	2	2	-
中厝里	111/11/26	3,453	2	2	-
松山里	111/11/26	3,001	2	1	1
孔宅里	111/11/26	4,514	2	2	-
高松里	111/11/26	4,065	2	1	1
大坪里	111/11/26	2,734	1	1	-
坪頂里	111/11/26	5,895	2	2	-
龍鳳里	111/11/26	2,967	1	1	-
鳳鳴里	111/11/26	3,026	2	1	1
鳳源里	111/11/26	3,511	1	1	-
鳳興里	111/11/26	2,409	1	1	-
鳳林里	111/11/26	2,946	2	2	-
鳳森里	111/11/26	2,121	3	3	-

資料來源：中央選舉委員會。

舉概況

單位:日期、人、票、百分比

計	投票數(票)		當選人數	投票數對選舉 人數比率(%)
	有效	無效		
84,375	79,720	4,655	38	68.91
92,920	87,747	5,173	38	72.97
74,910	71,118	3,792	38	58.66
1,407	1,374	33	1	66.52
1,792	1,761	31	1	61.79
1,366	1,214	152	1	59.16
825	687	138	1	52.82
1,590	1,554	36	1	55.65
1,510	1,305	205	1	52.72
1,438	1,209	229	1	59.52
1,266	1,045	221	1	61.07
1,459	1,434	25	1	63.94
2,017	1,968	49	1	59.82
1,607	1,580	27	1	61.67
1,288	1,150	138	1	51.87
2,953	2,829	124	1	55.09
2,101	2,053	48	1	57.11
2,190	2,098	92	1	52.42
1,494	1,451	43	1	62.67
1,791	1,754	37	1	59.40
6,259	6,147	112	1	57.83
1,707	1,680	27	1	61.29
1,301	1,225	76	1	59.52
2,427	2,394	33	1	62.81
1,933	1,896	37	1	62.98
1,326	1,161	165	1	55.39
2,067	2,015	52	1	55.96
1,758	1,736	22	1	71.43
4,227	4,126	101	1	57.75
2,191	2,159	32	1	63.45
1,884	1,802	82	1	62.78
2,696	2,643	53	1	59.73
2,504	2,424	80	1	61.60
1,483	1,213	270	1	54.24
3,185	3,081	104	1	54.03
1,570	1,175	395	1	52.92
1,759	1,663	96	1	58.13
1,857	1,626	231	1	52.89
1,384	1,248	136	1	57.45
1,976	1,946	30	1	67.07
1,322	1,292	30	1	62.33

表 3-7 鄰長遴

年底及里別	里內現有鄰數	年 底 鄰 長 人 數		
		合計	男	女
民國100年 2011	697	696	349	347
民國101年 2012	697	695	346	349
民國102年 2013	697	696	352	344
民國103年 2014	697	696	355	341
民國104年 2015	697	697	352	345
民國105年 2016	697	697	347	348
民國106年 2017	697	697	340	357
民國107年 2018	697	695	347	348
民國108年 2019	697	695	347	348
民國109年 2020	697	695	347	348
民國110年 2021	697	694	332	362
民國111年 2022	697	694	319	375
民國112年 2023	697	696	319	377
民國113年 2024	697	696	316	380
小港里	16	15	7	8
港口里	25	25	11	14
港正里	20	20	5	15
港墘里	10	10	5	5
港南里	14	14	9	5
港明里	15	15	6	9
港后里	11	11	9	2
港興里	12	12	5	7
大苓里	17	17	7	10
二苓里	22	22	10	12
三苓里	16	16	7	9
鳳宮里	12	12	7	5
店鎮里	27	27	11	16
正苓里	34	34	12	22
順苓里	26	26	13	13
六苓里	8	8	4	4
宏亮里	13	13	7	6
山明里	32	32	11	21
山東里	26	26	8	18
青島里	18	18	8	10
濟南里	26	26	9	17
泰山里	17	17	10	7
松金里	18	18	8	10
廈莊里	14	14	8	6
合作里	13	13	2	11
桂林里	31	31	10	21
中厝里	20	20	12	8
松山里	13	13	7	6
孔宅里	20	20	6	14
高松里	24	24	12	12
大坪里	13	13	9	4
坪頂里	15	15	9	6
龍鳳里	26	26	14	12
鳳鳴里	17	17	7	10
鳳源里	19	19	12	7
鳳興里	12	12	4	8
鳳林里	13	13	7	6
鳳森里	12	12	8	4

資料來源：本所民政課。

聘概況

單位：個、人

未遴聘鄰數	本年異動(解遴聘)鄰長數		
	合計	男	女
1	22	8	14
2	24	13	11
1	31	12	19
1	17	7	10
-	12	3	9
-	42	39	39
-	29	19	10
2	78	39	39
2	78	39	39
2	78	39	39
3	30	15	15
3	10	4	6
1	171	69	102
1	23	10	13
1	-	-	-
-	2	-	2
-	1	-	1
-	-	-	-
-	1	1	-
-	1	1	-
-	-	-	-
-	1	-	1
-	-	-	-
-	-	-	-
-	3	1	2
-	2	2	-
-	-	-	-
-	-	-	-
-	1	1	-
-	-	-	-
-	1	-	1
-	-	-	-
-	-	-	-
-	1	-	1
-	-	-	-
-	-	-	-
-	-	-	-
-	-	-	-
-	2	1	1
-	1	1	-
-	-	-	-
-	-	-	-
-	-	-	-
-	-	-	-
-	2	-	2
-	1	1	-
-	1	1	-
-	-	-	-
-	1	-	1
-	-	-	-
-	-	-	-

表 3-8 鄰長異

年/月底別	現有鄰數	當月底 實有鄰長數	當月底實有	
			合計	空鄰
民國100年 2011	697	696	1	-
民國101年 2012	697	695	2	-
民國102年 2013	697	696	1	-
民國103年 2014	697	696	1	-
民國104年 2015	697	697	-	-
民國105年 2016	697	697	-	-
民國106年 2017	697	697	12	-
民國107年 2018	697	695	2	-
民國108年 2019	697	695	2	-
民國109年 2020	697	695	2	-
民國110年 2021	697	694	3	-
民國111年 2022	697	694	3	-
民國112年 2023	697	696	1	-
民國113年 2024	697	696	1	-
1月	697	696	1	-
2月	697	694	3	-
3月	697	695	2	-
4月	697	696	1	-
5月	697	696	1	-
6月	697	696	1	-
7月	697	696	1	-
8月	697	696	1	-
9月	697	696	1	-
10月	697	696	1	-
11月	697	696	1	-
12月	697	696	1	-

資料來源：本所民政課。

表3-9里民大會出席

年底別	總里數	建議案件數									
		合計	民政類	財政類	經建類	教育類	工務類	水利類	社政類	農業類	勞工類
民國100年 2011	4	22	-	-	-	-	12	-	-	-	-
民國101年 2012	3	17	-	-	1	-	9	-	-	-	-
民國102年 2013	2	9	-	-	-	-	5	-	1	-	-
民國103年 2014	2	10	-	-	-	-	5	-	-	-	-
民國104年 2015	2	19	-	-	-	1	8	4	-	-	-
民國105年 2016	3	22	3	-	2	-	7	-	-	-	-
民國106年 2017	2	20	-	-	-	-	12	-	-	-	-
民國107年 2018	1	7	-	-	-	-	3	2	-	-	-
民國108年 2019	4	69	5	-	1	1	23	10	1	1	-
民國109年 2020	2	17	-	-	-	-	5	2	-	-	-
民國110年 2021	2	21	1	-	-	-	5	3	-	-	-
民國111年 2022	1	8	-	-	-	-	4	1	-	-	-
民國112年 2023	-	-	-	-	-	-	-	-	-	-	-
民國113年 2024	-	-	-	-	-	-	-	-	-	-	-

資料來源：依據本所里民大會處理情形報告表編製。

情形及建議案件數

單位：里;件

建議案件數

警政類	消防類	衛生類	環保類	交通類	地政類	兵役類	新聞類	國宅類	電信類	電力類	郵政類	自來水	其他
3	1	-	2	4	-	-	-	-	-	-	-	-	-
-	-	-	-	3	1	-	-	-	-	-	-	2	1
1	-	-	-	1	-	-	-	-	-	-	-	1	-
-	-	-	-	5	-	-	-	-	-	-	-	-	-
2	-	-	-	4	-	-	-	-	-	-	-	-	-
3	-	-	1	3	-	-	-	-	-	-	-	3	-
1	-	1	2	4	-	-	-	-	-	-	-	-	-
1	-	-	-	1	-	-	-	-	-	-	-	-	-
2	-	-	3	18	1	-	-	-	-	-	-	-	3
1	-	-	2	4	1	-	-	-	-	-	-	-	2
-	-	-	-	2	-	-	-	-	-	-	-	-	10
-	-	-	-	3	-	-	-	-	-	-	-	-	-
-	-	-	-	-	-	-	-	-	-	-	-	-	-
-	-	-	-	-	-	-	-	-	-	-	-	-	-

表 4-1 耕地

年底別	總計		
		合計	小計
民國100年 2011	340.52	340.52	340.52
民國101年 2012	340.52	340.52	340.52
民國102年 2013	340.52	340.52	340.52
民國103年 2014	329.52	153.85	65.70
民國104年 2015	329.52	153.85	65.70
民國105年 2016	318.52	142.69	52.72
民國106年 2017	318.52	141.13	51.85
民國107年 2018	318.52	141.28	52.84
民國108年 2019	318.52	141.28	52.84
民國109年 2020	318.52	143.58	54.72
民國110年 2021	318.52	173.44	86.78
民國111年 2022	318.37	175.39	85.02
民國112年 2023	318.37	175.13	81.19
民國113年 2024	318.04	164.32	70.45

資料來源：行政院農業委員會、高雄市政府農業局。

面積

單位：公頃

耕作地				長期耕作地	長期休閒地
短期耕作地					
水稻	水稻以外之短期作	短期休閒			
278.58	61.94	-	-	-	
278.58	61.94	-	-	-	
278.58	61.94	-	-	-	
34.86	10.02	20.82	88.15	175.67	
34.86	10.02	20.82	88.15	175.67	
33.16	4.99	14.57	89.97	175.83	
30.00	3.59	18.26	89.28	177.39	
29.12	5.07	18.65	88.44	177.24	
29.12	5.07	18.65	88.44	177.24	
26.09	4.98	23.65	88.86	174.94	
31.67	5.58	49.53	86.66	145.08	
29.68	5.49	49.85	90.37	142.98	
28.53	5.09	47.57	93.94	143.24	
28.31	5.11	37.03	93.87	153.72	

表 4-2 現有家畜飼養場數

單位：場

年底別	總計	牛		羊		馬	兔	鹿	
		肉牛	水牛	肉羊	乳羊			水鹿	梅花鹿
民國100年 2011	6	1	-	-	3	1	1	-	-
民國101年 2012	6	1	-	-	3	1	1	-	-
民國102年 2013	6	1	-	-	3	1	1	-	-
民國103年 2014	6	1	-	-	3	1	1	-	-
民國104年 2015	6	1	-	-	3	1	1	-	-
民國105年 2016	6	1	-	-	3	1	1	-	-
民國106年 2017	6	1	-	-	3	1	1	-	-
民國107年 2018	5	1	-	-	3	1	-	-	-
民國108年 2019	5	1	-	-	3	1	-	-	-
民國109年 2020	5	1	-	-	3	1	-	-	-
民國110年 2021	4	-	-	2	1	1	-	-	-
民國111年 2022	4	-	-	2	1	1	-	-	-
民國112年 2023	4	-	-	2	1	1	-	-	-
民國113年 2024	3	-	-	1	1	1	-	-	-

資料來源：行政院農業委員會、高雄市政府農業局。

表 5-1 營運中

年底別	總計	食品	飲料及菸草 製造業	紡織業	成衣及服飾 品 製造業	皮革、毛皮 及 其製品製造 業
民國100年 2011	-	-	-	-	-	-
民國101年 2012	337	16	2	2	-	-
民國102年 2013	332	16	1	3	-	-
民國103年 2014	333	16	1	3	-	-
民國104年 2015	340	17	2	3	-	-
民國105年 2016	-	-	-	-	-	-
民國106年 2017	360	21	3	3	1	-
民國107年 2018	361	22	3	3	1	-
民國108年 2019	366	23	2	3	1	-
民國109年 2020	363	23	2	3	1	-
民國110年 2021	-	-	-	-	-	-
民國111年 2022	373	25	2	4	2	-
民國112年 2023	366	23	2	4	2	-
民國113年 2024	362	23	2	3	2	-

備註：100年、105年及110年資料因逢工業及服務業普查年停辦工廠校正及營運調查，故無資料。

資料來源：經濟部。

工廠家數

單位：家

木竹製品 製造業	紙漿、紙及 紙製品製造 業	印刷及資料 儲存媒體 複製業	石油及煤製 品製造業	化學材料 製造業	化學製品 製造業	藥品及醫用 化學製品製 造業	橡膠製品 製造業
-	-	-	-	-	-	-	-
2	3	2	6	17	16	-	5
3	3	2	7	17	16	-	4
3	2	2	6	18	16	-	5
4	2	2	6	18	17	-	5
-	-	-	-	-	-	-	-
4	4	2	5	9	21	-	9
4	4	2	5	10	20	-	8
4	4	2	5	10	21	-	8
4	4	2	5	10	21	-	8
-	-	-	-	-	-	-	-
5	4	1	4	11	20	-	7
5	4	1	4	11	19	-	7
5	4	1	4	12	17	-	7

表 5-1 營運中

年底別	塑膠製品 製造業	非金屬礦物 製品製造業	基本金屬 製造業	金屬製品 製造業	電子零 組件製造業	電腦、電子 產 品及光學製 品 製造業
民國100年 2011	-	-	-	-	-	-
民國101年 2012	10	26	47	84	4	8
民國102年 2013	10	24	45	84	4	7
民國103年 2014	10	26	45	84	4	7
民國104年 2015	11	27	43	87	4	6
民國105年 2016	-	-	-	-	-	-
民國106年 2017	14	32	35	103	4	4
民國107年 2018	16	31	34	104	4	4
民國108年 2019	14	34	34	105	5	3
民國109年 2020	14	34	34	105	5	3
民國110年 2021	-	-	-	-	-	-
民國111年 2022	15	38	33	107	5	4
民國112年 2023	15	36	34	103	5	4
民國113年 2024	15	37	33	103	5	3

工廠家數(續)

單位：家

電力設備 製造業	機械設備 製造業	汽車及其零 件 製造業	其他運輸工 具 及其零件 製造業	家具 製造業	其他 製造業	產業用機械 設備維修及 安裝業	非製造業
-	-	-	-	-	-	-	-
6	41	3	20	1	10	6	-
6	40	3	20	1	10	6	-
5	40	3	20	1	10	6	-
6	41	3	20	1	9	6	-
-	-	-	-	-	-	-	-
9	39	7	22	3	6	-	-
8	40	7	22	3	6	-	-
8	40	7	23	4	6	-	-
8	38	7	22	4	6	-	-
-	-	-	-	-	-	-	-
7	40	5	22	5	7	-	-
8	41	5	22	4	7	-	-
8	41	5	22	4	6	-	-

表 5-2 自來水

年底別	人數 (人)	
	行政區域人數 (A)	供水區域人數
民國100年 2011	154,772	154,772
民國101年 2012	155,779	155,779
民國102年 2013	156,115	156,115
民國103年 2014	156,171	156,171
民國104年 2015	156,256	156,256
民國105年 2016	157,023	157,023
民國106年 2017	157,475	157,475
民國107年 2018	157,742	157,742
民國108年 2019	157,793	157,793
民國109年 2020	157,356	157,356
民國110年 2021	156,035	156,035
民國111年 2022	154,808	154,808
民國112年 2023	155,009	155,009
民國113年 2024	154,354	154,354

資料來源：臺灣省自來水公司第七區管理處。

供水普及率

單位:人

人數 (人)	供水普及率 B/A*100 (%)
實際供水人數 (B)	
154,216	99.64
155,257	99.66
155,601	99.67
155,672	99.68
155,833	99.73
156,599	99.73
157,003	99.70
156,713	99.35
156,769	99.35
156,616	99.53
155,453	99.63
154,236	99.63
154,428	99.63
153,804	99.64

表6-1 歲入預決算

1.預算				
年度別	總 計	稅課收入	罰款及賠償收入	規費收入
民國100年 2011	106,277	-	-	45
民國101年 2012	94,649	-	-	48
民國102年 2013	99,074	-	-	28
民國103年 2014	121,054	-	-	8
民國104年 2015	163,678	-	-	8
民國105年 2016	154,100	-	-	3
民國106年 2017	154,965	-	-	5
民國107年 2018	189,451	-	-	5
民國108年 2019	206,316	-	-	5
民國109年 2020	190,813	-	-	5
民國110年 2021	164,978	-	-	5
民國111年 2022	161,216	-	-	5
民國112年 2023	142,636	-	-	5
民國113年 2024	136,545	-	-	5

資料來源：本所會計室。

一按來源別分

1.預算

單位：新臺幣千元

財產收入	營業盈餘及事業收入	補助及協助收入	捐獻及贈與收入	其他收入
607	-	-	105,575	50
601	-	-	94,000	-
597	-	449	98,000	-
597	-	449	120,000	-
711	-	449	162,510	-
711	-	449	152,837	100
711	-	449	153,100	700
877	-	449	187,650	470
987	-	24	205,100	200
998	-	1,126	188,484	200
998	-	-	163,875	100
1,051	-	6,000	154,080	80
1,051	-	-	141,500	80
1,030	-	-	135,430	80

表6-1 歲入預決算

2.決算				
年度別	總 計	稅課收入	罰款及賠償收入	規費收入
民國100年 2011	95,194	-	124	33
民國101年 2012	88,024	-	226	7
民國102年 2013	82,718	-	92	5
民國103年 2014	95,907	-	235	6
民國104年 2015	141,036	-	56	8
民國105年 2016	139,164	-	83	5
民國106年 2017	128,339	-	51	5
民國107年 2018	157,372	-	45	6
民國108年 2019	161,614	-	22	8
民國109年 2020	144,121	-	6	3
民國110年 2021	139,832	-	135	3
民國111年 2022	144,129	-	46	3
民國112年 2023	123,334	-	78	3
民國113年 2024	112,008	-	3	4

資料來源：本所會計室。

一按來源別分(續)

2.決算

單位：新臺幣千元

財產收入	營業盈餘及事業收入	補助及協助收入	捐獻及贈與收入	其他收入
601	-	-	94,252	184
598	-	-	85,563	1,630
624	-	448	81,017	532
791	-	448	93,792	635
733	-	448	138,589	1,202
885	-	448	137,276	467
910	-	448	126,767	158
926	-	449	155,793	153
1,016	-	24	160,491	53
992	-	1,118	141,928	74
1,030	-	-	138,411	253
1,248	-	6,000	136,744	88
1,211	-	-	121,946	96
1,086	-	-	110,914	1

表6-2 歲出預決算

年度別	1.預算				
	總計	政權行使支出	行政支出	民政支出	財務支出
民國100年 2011	307,904	-	-	297,867	-
民國101年 2012	235,626	-	-	223,932	-
民國102年 2013	240,783	-	-	229,281	-
民國103年 2014	254,649	-	-	242,095	-
民國104年 2015	347,333	-	-	250,407	-
民國105年 2016	294,185	-	-	259,679	-
民國106年 2017	288,359	-	-	224,692	-
民國107年 2018	342,371	-	-	246,370	-
民國108年 2019	359,321	-	-	272,968	-
民國109年 2020	352,483	-	-	325,448	-
民國110年 2021	325,308	-	-	296,277	-
民國111年 2022	335,307	-	-	307,157	-
民國112年 2023	328,024	-	-	302,037	-
民國113年 2024	301,829	-	-	272,406	-

資料來源：本所會計室。

一按政事別分

1.預算

單位：新臺幣千元

教育支出	文化支出	農業支出	工業支出	交通支出
-	-	-	-	-
-	-	-	-	-
-	-	-	-	-
-	-	-	-	-
-	-	-	-	84,359
-	-	-	-	20,550
-	-	-	-	53,900
-	-	-	-	65,190
-	-	-	-	59,090
-	-	-	-	3,690
-	-	-	-	3,774
-	-	-	-	4,690
-	-	-	-	4,690
-	-	-	-	4,690

表6-2 歲出預決算

1.預算				
年度別	其他經濟服務支出	社會保險支出	社會救助支出	福利服務支出
民國100年 2011	-	-	-	-
民國101年 2012	-	-	-	-
民國102年 2013	-	-	-	-
民國103年 2014	-	-	-	-
民國104年 2015	-	-	-	-
民國105年 2016	-	-	-	-
民國106年 2017	-	-	-	-
民國107年 2018	-	-	-	-
民國108年 2019	-	-	-	-
民國109年 2020	-	-	-	-
民國110年 2021	-	-	-	-
民國111年 2022	-	-	-	-
民國112年 2023	-	-	-	-
民國113年 2024	-	-	-	-

資料來源：本所會計室。

一按政事別分(續1)

1.預算

單位：新臺幣千元

社區發展支出	環境保護支出	退休撫卹給付支出	第二預備金	其他支出
-	-	8,872	-	1,165
-	-	9,190	-	2,504
-	-	7,910	-	3,592
-	-	7,422	-	5,132
-	-	7,438	-	5,129
-	-	11,940	-	2,016
-	-	7,211	-	2,556
-	-	25,236	-	5,575
-	-	22,661	-	4,602
-	-	22,323	-	1,022
-	-	24,435	-	822
-	-	22,186	-	1,274
-	-	20,773	-	524
-	-	22,458	-	2,275

表6-2 歲出預決算

年度別	2.決算				
	總計	政權行使支出	行政支出	民政支出	財務支出
民國100年 2011	274,574	-	-	264,537	-
民國101年 2012	214,416	-	-	203,589	-
民國102年 2013	205,468	-	-	195,001	-
民國103年 2014	215,010	-	-	202,456	-
民國104年 2015	288,612	-	-	211,892	-
民國105年 2016	263,221	-	-	235,581	-
民國106年 2017	248,897	-	-	197,652	-
民國107年 2018	295,613	-	-	211,265	-
民國108年 2019	297,203	-	-	228,155	-
民國109年 2020	295,252	-	-	268,488	-
民國110年 2021	284,896	-	-	256,252	-
民國111年 2022	306,742	-	-	278,638	-
民國112年 2023	295,237	-	-	269,752	-
民國113年 2024	266,671	-	-	237,725	-

資料來源：本所會計室。

一按政事別分(續2)

2.決算

單位：新臺幣千元

教育支出	文化支出	農業支出	工業支出	交通支出
-	-	-	-	-
-	-	-	-	-
-	-	-	-	-
-	-	-	-	-
-	-	-	-	64,153
-	-	-	-	13,684
-	-	-	-	41,478
-	-	-	-	53,537
-	-	-	-	41,785
-	-	-	-	3,419
-	-	-	-	3,387
-	-	-	-	4,644
-	-	-	-	4,188
-	-	-	-	4,213

表6-2 歲出預決算

2.決算				
年度別	其他經濟服務支出	社會保險支出	社會救助支出	福利服務支出
民國100年 2011	-	-	-	-
民國101年 2012	-	-	-	-
民國102年 2013	-	-	-	-
民國103年 2014	-	-	-	-
民國104年 2015	-	-	-	-
民國105年 2016	-	-	-	-
民國106年 2017	-	-	-	-
民國107年 2018	-	-	-	-
民國108年 2019	-	-	-	-
民國109年 2020	-	-	-	-
民國110年 2021	-	-	-	-
民國111年 2022	-	-	-	-
民國112年 2023	-	-	-	-
民國113年 2024	-	-	-	-

資料來源：本所會計室。

一按政事別分(續完)

2.決算

單位：新臺幣千元

社區發展支出	環境保護支出	退休撫卹給付支出	第二預備金	其他支出
-	-	8,872	-	1,165
-	-	9,190	-	1,637
-	-	7,910	-	2,557
-	-	7,422	-	5,132
-	-	7,438	-	5,129
-	-	11,940	-	2,016
-	-	7,211	-	2,556
-	-	25,236	-	5,575
-	-	22,661	-	4,602
-	-	22,323	-	1,022
-	-	24,435	-	822
-	-	22,186	-	1,274
-	-	20,773	-	524
-	-	22,458	-	2,275

表6-3 區公所經費預決算

年度別	類別	總計	行政管理	業務管理
民國100年 2011	預算數	307,904	89,998	123,235
	決算數	274,574	86,069	108,757
民國101年 2012	預算數	235,626	90,693	101,719
	決算數	214,416	88,394	89,669
民國102年 2013	預算數	240,783	88,754	99,185
	決算數	205,468	87,083	77,537
民國103年 2014	預算數	254,649	87,906	104,382
	決算數	215,010	86,742	79,635
民國104年 2015	預算數	347,333	88,500	147,907
	決算數	288,612	87,017	113,997
民國105年 2016	預算數	294,185	88,917	167,162
	決算數	263,221	87,349	144,821
民國106年 2017	預算數	288,359	88,364	135,328
	決算數	248,897	87,938	108,737
民國107年 2018	預算數	342,371	88,548	157,322
	決算數	295,613	88,072	122,867
民國108年 2019	預算數	359,321	91,682	180,286
	決算數	297,203	90,768	136,392
民國109年 2020	預算數	352,483	96,530	228,918
	決算數	295,252	95,112	173,376
民國110年 2021	預算數	325,308	95,825	200,452
	決算數	284,896	95,344	160,908
民國111年 2022	預算數	335,307	96,232	210,925
	決算數	306,742	94,797	183,841
民國112年 2023	預算數	328,024	106,260	195,777
	決算數	295,237	103,659	166,093
民國113年 2024	預算數	301,829	104,013	168,393
	決算數	266,671	101,193	136,532

資料來源：本所會計室。

數額—按工作計畫別分

單位：新臺幣千元

廳舍興建與 充實設備	小型工程	公務人員 退休及撫卹給付	災害準備金	公務人員 各項補助及慰問金
25,190	59,444	8,872	-	1,165
22,979	46,732	8,872	-	1,165
-	31,520	9,190	1,000	1,504
-	25,526	9,190	133	1,504
6,560	34,782	7,910	1,200	2,392
5,058	25,323	7,910	165	2,392
18,000	31,807	7,422	166	4,966
13,012	23,067	7,422	166	4,966
14,000	84,359	7,438	90	5,039
10,878	64,153	7,438	90	5,039
3,600	20,550	11,940	182	1,834
3,411	13,684	11,940	182	1,834
1,000	53,900	7,211	68	2,488
977	41,478	7,211	68	2,488
500	65,190	25,236	352	5,223
326	53,537	25,236	352	5,223
1,000	59,090	22,661	28	4,574
995	41,785	22,661	28	4,574
-	3,690	22,323	184	838
-	3,419	22,323	184	838
-	3,774	24,435	120	702
-	3,387	24,435	120	702
-	4,690	22,186	770	504
-	4,644	22,186	770	504
-	4,690	20,773	132	392
-	4,188	20,773	132	392
-	4,690	22,458	1,543	732
-	4,213	22,458	1,543	732

表6-4 區公所經費預決算

年度別	類別	總計	人事費	業務費
民國100年 2011	預算數	307,903	74,083	91,561
	決算數	274,574	71,510	76,297
民國101年 2012	預算數	235,626	73,587	82,997
	決算數	214,416	72,983	71,469
民國102年 2013	預算數	240,783	71,209	82,561
	決算數	205,468	71,184	61,197
民國103年 2014	預算數	254,649	72,990	82,146
	決算數	215,010	72,945	59,495
民國104年 2015	預算數	347,333	73,641	129,952
	決算數	288,612	73,592	98,416
民國105年 2016	預算數	294,185	75,365	149,989
	決算數	263,221	75,335	126,462
民國106年 2017	預算數	288,359	71,289	135,314
	決算數	248,897	71,270	109,951
民國107年 2018	預算數	342,371	92,120	153,034
	決算數	295,613	92,033	119,093
民國108年 2019	預算數	359,321	91,459	171,673
	決算數	297,203	91,421	127,686
民國109年 2020	預算數	352,483	92,121	180,718
	決算數	295,252	91,947	139,649
民國110年 2021	預算數	325,308	94,804	173,798
	決算數	284,896	94,673	139,560
民國111年 2022	預算數	335,307	90,184	161,027
	決算數	306,742	90,170	136,941
民國112年 2023	預算數	328,024	96,463	158,639
	決算數	295,237	96,009	133,843
民國113年 2024	預算數	301,829	96,163	161,421
	決算數	266,671	95,454	132,286

資料來源：本所會計室。

數額—按用途別科目分

單位：新臺幣千元

獎補助費 (經常門)	債務費	預備金 (經常門)	設備及投資	獎補助費 (資本門)	預備金 (資本門)
41,407	-	150	100,702	-	-
41,155	-	-	85,612	-	-
43,825	-	150	34,200	-	867
43,415	-	-	26,549	-	-
42,361	-	-	44,652	-	-
42,000	-	-	31,087	-	-
47,118	-	-	52,395	-	-
46,008	-	-	36,562	-	-
39,730	-	-	104,010	-	-
39,660	-	-	76,944	-	-
40,712	-	-	28,119	-	-
40,616	-	-	20,808	-	-
20,048	-	-	61,708	-	-
20,002	-	-	47,674	-	-
27,000	-	-	66,617	3,600	-
26,401	-	-	54,501	3,585	-
22,106	-	-	60,983	13,100	-
21,660	-	-	43,452	12,984	-
32,494	-	-	43,920	3,230	-
30,729	-	-	32,241	686	-
18,891	-	-	33,815	4,000	-
17,906	-	-	29,003	3,754	-
18,947	-	-	46,899	18,250	-
18,208	-	-	43,414	18,009	-
17,337	-	-	53,135	2,450	-
17,268	-	-	45,683	2,434	-
17,239	-	-	26,606	400	-
17,176	-	-	21,382	373	-

表 7-1 境內國民

學年度及學校別		校數 (所)	教師數(人)			職員數(人)			班級數(班)			
			合計	男	女	合計	男	女	合計	七年級	八年級	九年級
100 學年	SY 2011	5	418	115	303	43	9	34	189	61	60	68
101 學年	SY 2012	5	436	125	311	46	10	36	190	67	62	61
102 學年	SY 2013	5	458	133	325	46	14	32	193	63	67	63
103 學年	SY 2014	5	450	136	314	44	15	29	187	55	64	68
104 學年	SY 2015	5	402	123	279	43	16	27	175	55	56	64
105 學年	SY 2016	5	371	113	258	46	17	29	165	53	55	57
106 學年	SY 2017	5	512	205	307	212	50	162	160	50	53	57
107 學年	SY 2018	5	628	189	439	80	30	50	299	97	97	105
108 學年	SY 2019	5	364	111	253	44	14	30	149	48	50	51
109 學年	SY 2020	5	358	108	250	42	14	28	148	49	48	51
110 學年	SY 2021	5	357	107	250	41	13	28	146	48	49	49
111 學年	SY 2022	5	359	102	257	41	14	27	145	47	48	50
112 學年	SY 2023	5	352	104	248	41	15	26	140	44	47	49
113 學年	SY 2024	5	361	106	255	43	16	27	145	53	44	48
市立小港國中		1	100	29	71	11	4	7	38	14	11	13
市立鳳林國中		1	29	10	19	6	3	3	8	3	2	3
市立中山國中		1	129	40	89	14	6	8	51	17	17	17
市立明義國中		1	103	27	76	12	3	9	39	16	11	12
國立高雄餐旅 大學附屬餐旅 高中附設國中部		1	-	-	-	-	-	-	9	3	3	3

資料來源：高雄市政府教育局。

備註：國立高雄餐旅大學附屬餐旅高中附設國中部，位於本區但係屬國立。

中學概況

學生數(人)									上學年度畢業生數(人)		
合計			七年級		八年級		九年級				
計	男	女	男	女	男	女	男	女	合計	男	女
5,826	2,990	2,836	954	903	908	881	1,128	1,052	2,159	1,098	1,061
5,641	2,956	2,685	1,073	897	968	901	915	887	2,137	1,103	1,034
5,737	3,045	2,692	994	884	1,082	899	969	909	1,778	908	870
5,439	2,905	2,534	829	759	990	872	1,086	903	1,841	947	894
4,975	2,640	2,335	817	713	829	749	994	873	1,957	1,063	894
4,518	2,356	2,162	717	711	814	711	825	740	1,829	970	859
4,301	2,215	2,086	682	671	716	707	817	708	1,542	804	738
8,050	4,125	3,925	1,364	1,272	1,353	1,291	1,408	1,362	2,502	1,351	1,151
4,048	2,075	1,973	682	635	700	663	693	675	1,397	697	700
4,003	2,072	1,931	689	628	686	638	697	665	1,330	662	668
3,884	2,005	1,879	630	610	693	633	682	636	1,336	676	660
3,650	1,843	1,807	527	568	629	611	687	628	1,294	662	632
3,461	1,711	1,750	534	565	539	570	638	615	1,305	676	629
3,702	1,876	1,826	790	683	543	573	543	570	1,239	628	611
987	510	477	198	183	160	156	152	138	307	160	147
145	77	68	34	18	18	23	25	27	57	34	23
1,322	681	641	293	236	206	195	182	210	454	234	220
983	510	473	228	193	133	140	149	140	331	172	159
265	98	167	37	53	26	59	35	55	90	28	62

表 7-2 境內國民

學年度及學校別		校數(所)	教師數(人)			職員數(人)		
			合計	男	女	合計	男	女
100 學年	SY 2011	13	588	194	394	55	8	47
101 學年	SY 2012	13	575	190	385	56	6	50
102 學年	SY 2013	13	570	184	386	58	6	52
103 學年	SY 2014	13	595	181	414	59	7	52
104 學年	SY 2015	13	582	180	402	57	11	46
105 學年	SY 2016	13	534	156	378	56	12	44
106 學年	SY 2017	13	528	155	373	58	14	44
107 學年	SY 2018	25	1,051	325	726	114	25	89
108 學年	SY 2019	13	544	167	377	58	12	46
109 學年	SY 2020	13	554	165	389	55	9	46
110 學年	SY 2021	13	548	161	387	59	10	49
111 學年	SY 2022	13	558	150	408	57	10	47
112 學年	SY 2023	13	577	151	426	59	11	48
113 學年	SY 2024	13	574	155	419	58	11	47
	市立小港國小	1	64	18	46	6	1	5
	市立鳳林國小	1	24	5	19	4	-	4
	市立青山國小	1	37	9	28	4	-	4
	市立太平國小	1	32	12	20	5	1	4
	市立鳳鳴國小	1	12	3	9	2	1	1
	市立坪頂國小	1	22	9	13	4	1	3
	市立二苓國小	1	39	15	24	5	1	4
	市立桂林國小	1	86	14	72	5	-	5
	市立漢民國小	1	95	33	62	7	2	5
	市立華山國小	1	35	9	26	4	1	3
	市立港和國小	1	41	8	33	4	1	3
	市立鳳陽國小	1	46	12	34	4	1	3
	市立明義國小	1	41	8	33	4	1	3

資料來源：高雄市政府教育局。

小學概況

單位:人,班

班級數(班)						
合計	一年級	二年級	三年級	四年級	五年級	六年級
355	55	56	56	60	64	64
347	55	55	56	56	61	64
337	52	55	55	56	58	61
328	51	53	55	55	56	58
317	49	51	51	54	56	56
307	46	49	51	50	54	57
297	45	46	47	52	52	55
583	109	88	89	91	105	101
307	57	56	46	46	48	54
305	52	58	55	46	46	48
305	52	52	56	56	43	46
312	52	52	52	56	57	43
321	52	52	53	52	56	56
314	47	52	53	53	54	55
33	5	5	5	6	6	6
12	2	2	2	2	2	2
20	3	3	3	4	4	3
18	3	3	3	3	3	3
6	1	1	1	1	1	1
12	2	2	2	2	2	2
22	3	4	4	4	4	3
49	7	9	8	8	9	8
52	8	7	9	9	9	10
19	3	3	3	3	3	4
23	3	4	4	4	4	4
26	4	5	4	4	4	5
22	3	4	5	3	3	4

表 7-2 境內國民

學年度及學校別		學生數 (人)						
		合計			一年級		二年級	
		計	男	女	男	女	男	女
100 學年	SY 2011	9,535	5,023	4,512	691	639	696	678
101 學年	SY 2012	8,929	4,656	4,273	682	647	691	640
102 學年	SY 2013	8,378	4,379	3,999	677	587	692	658
103 學年	SY 2014	8,096	4,262	3,834	716	588	677	581
104 學年	SY 2015	7,746	4,048	3,698	617	561	707	602
105 學年	SY 2016	7,439	3,891	3,548	553	530	603	559
106 學年	SY 2017	7,193	3,732	3,461	532	542	551	534
107 學年	SY 2018	14,053	7,326	6,727	1,436	1,246	1,043	1,049
108 學年	SY 2019	7,387	3,809	3,578	696	689	726	634
109 學年	SY 2020	7,421	3,784	3,637	673	649	706	696
110 學年	SY 2021	7,526	3,846	3,680	660	631	678	643
111 學年	SY 2022	7,753	3,959	3,794	641	665	661	627
112 學年	SY 2023	7,935	4,084	3,851	667	591	649	669
113 學年	SY 2024	7,662	3,925	3,737	590	531	660	583
	市立小港國小	828	428	400	64	54	89	53
	市立鳳林國小	181	92	89	15	10	14	15
	市立青山國小	458	236	222	33	32	38	27
	市立太平國小	438	239	199	28	32	37	42
	市立鳳鳴國小	74	41	33	8	3	5	6
	市立坪頂國小	270	135	135	22	25	22	21
	市立二苓國小	510	269	241	36	44	45	40
	市立桂林國小	1,257	658	599	91	83	126	109
	市立漢民國小	1,401	707	694	113	91	102	83
	市立華山國小	456	235	221	37	31	32	34
	市立港和國小	556	277	279	47	30	46	59
	市立鳳陽國小	672	321	351	61	49	55	62
	市立明義國小	561	287	274	35	47	49	32

資料來源：高雄市政府教育局。

小學概況(續)

單位:人

學生數 (人)								上學年度畢業生數(人)		
三年級		四年級		五年級		六年級		合計	男	女
男	女	男	女	男	女	男	女			
806	719	837	746	956	853	1,037	877	1,803	947	856
697	675	796	713	834	743	956	855	1,911	1,032	879
685	636	699	666	791	706	835	746	1,809	955	854
696	657	678	635	694	671	801	702	1,589	838	751
665	571	687	655	673	636	699	673	1,501	800	701
705	598	659	569	690	650	681	642	1,371	698	673
605	558	701	608	657	573	686	646	1,318	680	638
1,051	1,027	1,178	1,113	1,337	1,177	1,281	1,115	2,590	1,330	1,260
532	540	554	534	607	573	694	608	1,240	663	577
725	640	525	541	544	537	611	574	1,302	694	608
702	689	734	636	530	541	542	540	1,185	610	575
680	639	700	685	736	640	541	538	1,083	540	543
654	625	679	639	696	688	739	639	1,076	535	541
654	669	648	631	677	638	696	685	1,374	736	638
63	77	61	73	72	72	79	71	162	89	73
16	17	12	20	11	12	24	15	41	26	15
39	32	42	42	45	42	39	47	101	56	45
43	33	44	33	41	21	46	38	84	45	39
5	5	10	3	5	6	8	10	17	10	7
17	20	21	25	25	23	28	21	37	25	12
47	41	47	43	46	42	48	31	83	35	48
93	113	126	88	114	111	108	95	193	94	99
125	127	116	117	133	128	118	148	261	137	124
41	35	36	48	43	34	46	39	93	49	44
50	50	44	49	46	47	44	44	94	51	43
54	58	42	55	53	57	56	70	136	80	56
61	61	47	35	43	43	52	56	72	39	33

表 8-1 醫事機構

年底別	總計	西醫師	中醫師	牙醫師	藥師	藥劑生	醫事檢驗師	醫事檢驗生	醫事放射師	醫事放射士	護理師	護士	助產師	助產士
民國100年 2011	1,294	183	15	43	133	36	38	1	21	1	659	106	-	-
民國101年 2012	1,312	188	16	43	137	37	39	1	23	1	679	92	-	-
民國102年 2013	1,319	192	18	44	140	35	42	1	27	1	674	87	-	-
民國103年 2014	1,355	190	22	47	140	33	39	1	26	1	713	73	-	1
民國104年 2015	1,364	184	26	53	141	28	38	1	28	1	717	72	-	1
民國105年 2016	1,389	182	30	55	140	28	36	1	28	1	741	74	-	1
民國106年 2017	1,364	178	28	55	150	30	32	1	26	1	726	75	-	1
民國107年 2018	1,424	185	29	62	152	31	37	1	28	1	759	69	-	1
民國108年 2019	1,492	191	24	66	161	31	37	1	29	-	791	69	-	1
民國109年 2020	1,534	199	24	69	161	31	38	1	29	-	798	62	-	1
民國110年 2021	1,558	215	27	64	158	31	37	1	27	-	817	56	-	1
民國111年 2022	1,583	207	26	62	155	30	39	1	24	1	846	55	-	1
民國112年 2023	1,694	217	28	68	164	27	42	1	35	-	903	61	-	1
民國113年 2024	1,425	215	26	65	97	10	39	-	37	-	791	49	1	1

資料來源：衛生福利部。

開(執)業人員數

單位：人

鑲牙 生	營養 師	物理 治療 師	物理 治療 生	職能 治療 師	職能 治療 生	臨床 心理 師	諮商 心理 師	呼吸 治療 師	語言 治療 師	聽力 師	牙體 技術 師	牙體 技術 生	驗光 師	驗光 生
-	8	14	8	11	-	4	-	11	2	-	-	-	-	-
-	8	14	8	11	-	3	-	11	1	-	-	-	-	-
-	8	13	9	11	-	3	-	10	1	-	-	3	-	-
-	9	17	9	13	-	4	-	11	2	1	-	3	-	-
-	9	24	4	13	-	4	-	13	2	1	1	3	-	-
-	10	21	6	13	-	2	-	13	2	1	1	3	-	-
-	9	20	4	8	-	2	-	11	2	1	1	3	-	-
-	9	21	4	9	-	3	6	10	1	1	1	3	1	-
-	7	28	5	12	-	2	5	9	3	1	1	3	5	10
-	10	36	5	15	-	3	5	10	3	2	8	3	8	13
-	9	34	4	18	-	3	5	10	3	2	6	3	10	17
-	9	36	3	20	-	4	6	10	6	2	5	3	10	22
-	8	40	3	19	-	3	7	12	6	2	8	3	11	25
-	8	35	5	16	-	5	-	12	5	3	1	-	3	1

表 8-2 公私立醫療

年底別	醫療院所家數			醫療院所 病床數	一般		
	合計	醫院	診所		合計	急性病床	
						急性一 般病床	精神急性 一般病床
民國100年 2011	85	4	81	769	432	432	-
民國101年 2012	87	4	83	768	434	434	-
民國102年 2013	88	4	84	766	427	427	-
民國103年 2014	89	4	85	764	427	427	-
民國104年 2015	92	4	88	768	427	427	-
民國105年 2016	90	4	86	778	434	434	-
民國106年 2017	94	3	91	713	399	399	-
民國107年 2018	94	3	92	713	399	399	-
民國108年 2019	99	3	96	714	399	399	-
民國109年 2020	98	3	95	740	425	425	-
民國110年 2021	100	3	97	740	425	425	-
民國111年 2022	95	3	92	743	425	425	-
民國112年 2023	97	3	94	790	427	427	-
民國113年 2024	95	3	92	886	504	504	-

資料來源：衛生福利部。

機構數及病床數

單位：家、床、輛

醫院開放病床數

病床					特殊病床			
慢性病床					合計	加護 病床	燒傷 病床	嬰兒 病床
慢性一 般病床	精神慢性 一般病床	慢性結 核病床	漢生病 病床					
-	-	-	-	-	223	20	4	10
-	-	-	-	-	223	20	4	10
-	-	-	-	-	226	20	-	10
-	-	-	-	-	226	20	-	10
-	-	-	-	-	228	20	-	10
-	-	-	-	-	225	20	-	10
-	-	-	-	-	191	20	-	10
-	-	-	-	-	191	20	-	10
-	-	-	-	-	198	20	-	10
-	-	-	-	-	198	20	-	10
-	-	-	-	-	198	20	-	10
-	-	-	-	-	198	20	-	10
-	-	-	-	-	224	20	-	10
-	-	-	-	-	246	30	4	10

表 8-2 公私立醫療

年底別	醫院開放病床數							
	特殊病床							
	急診 觀察床	安寧病床	慢性呼吸 照護病床	亞急性呼 吸照護病 床	急性結核 病床	精神科加 護病床	手術恢復 床	嬰兒床
民國100年 2011	31	-	65	-	-	-	10	25
民國101年 2012	31	-	65	-	-	-	10	25
民國102年 2013	31	-	65	-	-	-	10	25
民國103年 2014	31	-	65	-	-	-	10	25
民國104年 2015	31	-	67	-	-	-	10	25
民國105年 2016	31	-	67	-	-	-	10	25
民國106年 2017	30	-	38	-	-	-	10	25
民國107年 2018	30	-	38	-	-	-	10	25
民國108年 2019	30	5	37	-	-	-	10	20
民國109年 2020	30	5	37	-	-	-	10	20
民國110年 2021	30	5	37	-	-	-	10	20
民國111年 2022	30	5	37	-	-	-	10	20
民國112年 2023	40	5	37	-	-	-	20	20
民國113年 2024	40	10	38	-	-	-	20	20

資料來源：衛生福利部。

機構數及病床數 (續)

單位：家、床、輛

		精神科日間 照護人數	診所病床					醫院救護車 (輛)
血液透析 床	其他		合計	觀察床	嬰兒床	血液透析 床	產科病床	
58	-	40	114	17	13	74	10	-
58	-	40	111	14	13	74	10	-
58	7	40	113	16	13	74	10	-
58	7	40	111	17	10	74	10	-
58	7	40	113	17	10	76	10	-
58	4	40	119	21	10	78	10	-
58	-	40	119	21	10	78	10	-
58	-	40	119	21	10	78	10	-
58	8	40	117	20	9	78	10	-
58	8	40	117	20	9	78	10	-
58	8	40	117	20	9	78	10	-
58	8	40	120	17	9	84	10	-
58	14	40	139	27	9	93	10	-
60	14	40	136	24	9	93	10	-

表 8-3 藥商

年底別	總計	藥局	西藥商	
			販賣業	
民國100年 2011	285	42	25	
民國101年 2012	310	42	26	
民國102年 2013	308	42	24	
民國103年 2014	312	44	23	
民國104年 2015	305	42	21	
民國105年 2016	308	44	21	
民國106年 2017	304	46	20	
民國107年 2018	312	48	20	
民國108年 2019	323	49	21	
民國109年 2020	320	49	20	
民國110年 2021	316	47	19	
民國111年 2022	303	49	16	
民國112年 2023	339	49	16	
民國113年 2024	338	48	17	

資料來源：衛生福利部、高雄市政府衛生局。

家數

單位：家

製造業	中藥商		醫療器材商		製造業
	販賣業	製造業	販賣業	製造業	
2	67	-	147	2	
2	68	-	170	2	
1	68	-	171	2	
-	67	-	176	2	
-	66	-	174	2	
-	63	-	178	2	
-	54	-	182	2	
1	46	-	195	2	
-	52	-	199	2	
-	50	-	199	2	
-	51	-	197	2	
-	50	-	186	2	
-	50	-	221	3	
-	45	-	227	1	

表9-1 改善市容查報有關案件執行情形

單位：件

年別及查報事項	合 計	空屋空地查報事項	其他有礙市容觀瞻及 妨害公共安全事項
民國100年 2011	1,105	438	667
民國101年 2012	1,017	412	605
民國102年 2013	1,093	537	556
民國103年 2014	1,562	509	1,053
民國104年 2015	619	307	312
民國105年 2016	705	356	349
民國106年 2017	956	428	528
民國107年 2018	545	303	242
民國108年 2019	1,160	294	866
民國109年 2020	2,834	756	2,078
民國110年 2021	2,152	645	1,507
民國111年 2022	1,120	996	124
民國112年 2023	703	598	105
民國113年 2024	865	564	301

資料來源：本所民政課。

表 10-1 推行社區發

年(底)別	設置社區 生產建設基金 (個)	實際使用經費(元)		社區活動 中心 (幢) (年底)
		政府補助款	社區自籌款	
民國100年 2011	37	-	-	-
民國101年 2012	37	-	-	-
民國102年 2013	37	369,400	357,121	5
民國103年 2014	37	90,000	356,471	5
民國104年 2015	37	120,000	196,410	4
民國105年 2016	37	35,000	106,980	4
民國106年 2017	37	35,000	98,980	4
民國107年 2018	37	55,000	395,300	4
民國108年 2019	37	55,000	395,300	4
民國109年 2020	37	281,150	681,100	4
民國110年 2021	37	389,431	642,669	4
民國111年 2022	37	223,000	242,600	4
民國112年 2023	37	290,400	439,840	4
民國113年 2024	37	236,000	281,200	4
二苓社區發展協會	1	-	-	-
三苓社區發展協會	1	-	-	-
下庄社區發展協會	1	-	-	1
大坪社區發展協會	1	-	-	-
大苓社區發展協會	1	-	-	-
小港社區發展協會	1	-	-	-
山明水秀社區發展協會	-	15,000	72,200	-
山明社區發展協會	1	-	-	-
山東社區發展協會	1	-	-	-
山香水秀社區發展協會	-	-	-	-
中厝社區發展協會	1	65,000	82,600	-
六苓社區發展協會	1	-	-	-
孔宅社區發展協會	-	51,000	12,600	1
正苓社區發展協會	-	-	-	-
合作社區發展協會	1	-	-	-
宏亮社區發展協會	1	-	-	-
坪頂社區發展協會	1	-	-	-
店鎮社區發展協會	1	-	-	-
東高雄社區發展協會	1	-	-	1
松山社區發展協會	1	-	-	-

資料來源：本所社會課。

表 10-1 推行社區發

年(底)別	社區發展工作項目		
	社區民俗藝文 康樂班隊 (隊) (年底)	社區志願服務 (年底)	
		團隊 (隊)	志工數 (人)
民國100年 2011	-	-	-
民國101年 2012	-	-	-
民國102年 2013	5	9	356
民國103年 2014	5	9	356
民國104年 2015	-	9	316
民國105年 2016	1	9	285
民國106年 2017	2	9	285
民國107年 2018	2	9	285
民國108年 2019	2	9	285
民國109年 2020	2	9	291
民國110年 2021	2	9	291
民國111年 2022	2	10	291
民國112年 2023	2	10	291
民國113年 2024	2	10	291
二苓社區發展協會	-	-	-
三苓社區發展協會	-	1	30
下庄社區發展協會	-	1	18
大坪社區發展協會	-	-	-
大苓社區發展協會	-	-	-
小港社區發展協會	-	-	-
山明水秀社區發展協會	-	-	-
山明社區發展協會	-	-	-
山東社區發展協會	-	1	26
山香水秀社區發展協會	-	1	22
中厝社區發展協會	-	-	-
六苓社區發展協會	-	-	-
孔宅社區發展協會	-	-	-
正苓社區發展協會	-	-	-
合作社區發展協會	-	-	-
宏亮社區發展協會	-	-	-
坪頂社區發展協會	-	-	-
店鎮社區發展協會	-	-	-
東高雄社區發展協會	-	-	-
松山社區發展協會	-	-	-

資料來源：本所社會課。

展工作成果(續1)

社區發展工作項目					
辦理社區照顧 關懷據點 (處) (年底)	社區圖書室 (處) (年底)	社區刊物 (期) (年底)	服務成果		
			福利服務或活動 (受益人次)	其他服務 (受益人次)	
-	-	-	-	-	-
-	-	-	-	-	-
2	2	-	-	1,316	468
2	2	1	1	14,984	1940
1	-	-	-	380	0
2	1	-	-	986	63
2	1	-	-	986	63
2	1	-	-	980	50
2	1	-	-	980	50
4	1	-	-	3,690	364
4	1	-	-	2,975	2,780
4	1	-	-	1,533	1,582
4	1	-	-	3,998	1,762
4	1	-	-	3,595	1,710
-	-	-	-	66	-
-	-	-	-	-	-
-	-	-	-	160	80
-	-	-	-	300	-
-	-	-	-	-	-
-	-	-	-	-	-
1	-	-	-	500	250
-	-	-	-	-	-
-	-	-	-	80	-
1	-	-	-	398	-
-	-	-	-	170	180
-	-	-	-	327	500
-	-	-	-	-	-
-	-	-	-	-	-
-	-	-	-	-	-
-	-	-	-	-	-
-	-	-	-	-	-
-	1	-	-	-	-
-	-	-	-	-	-

表 10-1 推行社區發

年(底)別	設置社區 生產建設基金 (個)	實際使用經費(元)		社區活動 中心 (幢) (年底)
		政府補助款	社區自籌款	
松金社區發展協會	1	-	-	-
松興社區發展協會	-	-	-	-
青島社區發展協會	1	-	-	-
活力社區發展協會	-	-	-	-
桂林社區發展協會	1	-	-	-
泰山社區發展協會	1	70,000	7,600	-
高松社區發展協會	1	10,000	92,300	-
港口社區發展協會	1	-	-	-
港正社區發展協會	1	-	-	-
港后社區發展協會	1	-	-	-
港明社區發展協會	1	-	-	-
港南社區發展協會	1	-	-	-
港墘社區發展協會	1	-	-	-
港興社區發展協會	1	-	-	1
順苓社區發展協會	1	5,000	10,500	-
鳳林社區發展協會	1	-	-	-
鳳宮社區發展協會	1	-	-	-
鳳森社區發展協會	1	-	-	-
鳳源社區發展協會	1	-	-	-
鳳鳴社區發展協會	1	-	-	-
鳳興社區發展協會	1	-	-	-
龍鳳社區發展協會	1	-	-	-
濟南社區發展協會	1	20,000	3,400	-
活力中厝社區發展協會	-	-	-	-

資料來源：本所社會課。

展工作成果(續2)

社區發展工作項目				
辦理社區 幹部訓練 (人次)	辦理社區 觀摩 (人次)	社區長壽 俱樂部 (處) (年底)	社區成長 教室 (班) (年底)	社區守望 相助隊 (隊) (年底)
-	-	-	-	-
-	-	-	-	-
-	-	-	-	-
-	-	-	-	-
-	-	-	-	-
-	40	1	-	-
-	40	-	-	-
-	-	-	-	-
-	-	-	-	1
-	-	-	2	-
-	-	-	-	-
-	-	-	1	1
-	-	-	-	-
-	-	-	-	-
-	-	-	-	1
-	-	-	-	-
-	-	-	-	-
-	-	-	-	-
-	-	-	1	-
-	-	-	-	-
-	-	-	-	-

表 10-1 推行社區發

年(底)別	社區發展工作項目		
	社區民俗藝文 康樂班隊 (隊) (年底)	社區志願服務 (年底)	
		團隊 (隊)	志工數 (人)
松金社區發展協會	-	-	-
松興社區發展協會	-	-	-
青島社區發展協會	-	-	-
活力社區發展協會	-	-	-
桂林社區發展協會	-	-	-
泰山社區發展協會	-	-	-
高松社區發展協會	-	-	-
港口社區發展協會	-	-	-
港正社區發展協會	-	-	-
港后社區發展協會	1	1	20
港明社區發展協會	-	1	24
港南社區發展協會	1	1	80
港墘社區發展協會	-	-	-
港興社區發展協會	-	-	-
順苓社區發展協會	-	-	-
鳳林社區發展協會	-	1	14
鳳宮社區發展協會	-	-	-
鳳森社區發展協會	-	-	-
鳳源社區發展協會	-	-	-
鳳鳴社區發展協會	-	-	-
鳳興社區發展協會	-	1	22
龍鳳社區發展協會	-	1	35
濟南社區發展協會	-	-	-
活力中厝社區發展協會	-	-	-

資料來源：本所社會課。

展工作成果(續完)

社區發展工作項目				
辦理社區照顧 關懷據點 (處) (年底)	社區圖書室 (處) (年底)	社區刊物 (期) (年底)	服務成果	
			福利服務或活動 (受益人次)	其他服務 (受益人次)
-	-	-	-	-
-	-	-	-	-
-	-	-	-	-
-	-	-	-	-
-	-	-	-	-
-	-	-	744	-
-	-	-	150	120
-	-	-	40	-
-	-	-	80	130
-	-	-	160	-
-	-	-	-	-
-	-	-	-	-
-	-	-	-	-
-	-	-	-	-
-	-	-	200	100
-	-	-	-	-
-	-	-	-	-
1	-	-	-	-
-	-	-	-	-
-	-	-	-	-
-	-	-	-	-
-	-	-	-	-
-	-	-	-	-
1	-	-	220	350
-	-	-	-	-

表 10-2 社區發展協

年底 及 社區發展協會別	社區發展協會數 (個)	社區戶數 (戶)	社區人口數 (人)
民國100年 2011	40	-	-
民國101年 2012	40	-	-
民國102年 2013	41	65,553	156,115
民國103年 2014	41	66,012	144,040
民國104年 2015	41	66,516	156,256
民國105年 2016	42	67,351	157,023
民國106年 2017	44	68,096	157,475
民國107年 2018	45	68,529	157,742
民國108年 2019	45	69,047	157,793
民國109年 2020	45	69,490	157,356
民國110年 2021	46	69,634	156,035
民國111年 2022	46	69,654	154,808
民國112年 2023	45	70,306	155,009
民國113年 2024	44	70,939	154,354
二苓社區發展協會	1	1,898	3,961
三苓社區發展協會	1	1,415	2,941
下庄社區發展協會	1	2,432	5,227
大坪社區發展協會	1	1,255	3,423
大苓社區發展協會	1	1,203	2,649
小港社區發展協會	1	1,079	2,449
山明水秀社區發展協會	1	-	-
山明社區發展協會	1	5,741	13,629
山東社區發展協會	1	1,539	3,243
山雀水秀社區發展協會	1	-	-
中厝社區發展協會	1	1,704	4,107
六苓社區發展協會	1	1,153	2,980
孔宅社區發展協會	1	2,470	5,578
正苓社區發展協會	1	2,007	4,382
合作社區發展協會	1	1,239	3,016
宏亮社區發展協會	1	1,514	3,659
坪頂社區發展協會	1	2,987	7,588
店鎮社區發展協會	1	3,027	6,388
東高雄社區發展協會	1	-	-
松山社區發展協會	1	1,572	3,532

資料來源：本所社會課。

會會員人數

理監事人數 (人)	社區發展協會會員數 (人)		
	合計	男	女
-	-	-	-
-	-	-	-
772	9,609	4,724	4,885
776	9,393	4,763	4,630
774	9,592	5,016	4,576
794	8,829	4,478	4,351
829	8,826	4,404	4,422
825	8,525	4,280	4,245
825	8,155	4,095	4,060
842	8,271	4,170	4,101
849	8,133	4,125	4,008
848	8,008	4,070	3,938
822	7,718	3,920	3,798
810	7,350	3,678	3,672
20	232	109	123
20	134	62	72
20	337	166	171
12	305	134	171
20	157	70	87
20	126	60	66
24	210	112	98
20	212	115	97
20	123	61	62
12	48	18	30
20	309	146	163
20	180	88	92
20	92	54	38
12	37	18	19
20	221	109	112
20	80	42	38
12	216	111	105
20	50	34	16
20	43	21	22
20	180	98	82

表 10-2 社區發展協

年底 及 社區發展協會別	社區發展協會數 (個)	社區戶數 (戶)	社區人口數 (人)
松金社區發展協會	1	1,184	2,863
松興社區發展協會	1	-	-
青島社區發展協會	1	1,208	2,472
活力社區發展協會	1	-	-
桂林社區發展協會	1	3,651	8,870
泰山社區發展協會	1	1,519	3,638
高松社區發展協會	1	2,356	5,370
港口社區發展協會	1	1,534	3,357
港正社區發展協會	1	1,179	2,783
港后社區發展協會	1	1,194	2,945
港明社區發展協會	1	1,397	3,361
港南社區發展協會	1	2,106	3,987
港墘社區發展協會	1	815	1,839
港興社區發展協會	1	1,114	2,432
順苓社區發展協會	1	2,352	5,046
鳳林社區發展協會	1	2,048	3,272
鳳宮社區發展協會	1	1,349	3,006
鳳森社區發展協會	1	1,475	2,412
鳳源社區發展協會	1	2,462	3,991
鳳鳴社區發展協會	1	1,910	3,346
鳳興社區發展協會	1	1,707	2,725
龍鳳社區發展協會	1	2,070	3,375
濟南社區發展協會	1	2,074	4,512
活力中厝社區發展協會	1	-	-

資料來源：本所社會課。

會會員人數(續)

理監事人數 (人)	社區發展協會會員數 (人)		
	合計	男	女
20	340	171	169
20	85	45	40
20	55	32	23
12	30	16	14
18	282	139	143
20	80	38	42
12	60	31	29
20	136	58	78
12	128	55	73
20	128	61	67
20	79	39	40
20	79	34	45
12	90	47	43
20	128	75	53
20	74	43	31
20	531	271	260
20	50	23	27
20	542	282	260
20	136	71	65
20	117	48	69
20	516	285	231
20	141	67	74
20	200	101	99
12	51	18	33

表 10-3 社會福利

年(底)別	中低收入 老人生活 津貼	國民年金被保 險人所得未達 一定標準資格 認定	身心障礙者 生活補助	低收入戶 喪葬補助	
	申請人次	申請人次	發放人次	發放人次	金額
民國100年 2011	1,588	233	2,136	223	1,538,000
民國101年 2012	1,477	200	2,318	156	1,106,000
民國102年 2013	1,553	257	2,213	161	1,114,000
民國103年 2014	1,532	153	2,225	204	1,453,000
民國104年 2015	1,501	173	2,186	219	1,550,000
民國105年 2016	1,474	134	2,134	209	1,435,000
民國106年 2017	1,517	190	2,139	181	1,232,000
民國107年 2018	1,693	143	2,169	172	1,123,000
民國108年 2019	1,855	152	2,880	231	2,051,000
民國109年 2020	1,965	179	2,867	174	1,594,000
民國110年 2021	2,077	90	2,823	184	1,518,000
民國111年 2022	1,978	107	2,779	191	1,710,000
民國112年 2023	2,459	100	2,744	257	1,601,000
民國113年 2024	2,266	114	2,661	17	340,000

資料來源：本所社會課。

及救濟狀況

單位：人次；元

育兒津貼		輔導市民 臨時工		其他	
發放人次	金額	發放人次	金額	現金	實物
-	-	-	-	-	-
12,717	32,091,274	-	-	-	-
16,465	41,709,309	-	-	-	-
15,801	39,852,551	-	-	-	-
14,562	36,783,368	-	-	-	-
14,937	37,552,931	-	-	-	-
14,387	36,052,261	-	-	-	-
18,878	47,706,853	-	-	-	-
25,433	65,361,269	-	-	-	-
23,554	61,911,811	-	-	-	-
21,378	72,100,260	-	-	-	-
23,359	106,729,000	-	-	-	-
21,188	119,285,500	-	-	-	-
19,080	107,353,000	-	-	-	-

表10-4 遭受災害

年別	災害次數 (次)	收容所		受災	
		所數 (所)	臨時收容災民數 (人)	合計	死亡
民國100年 2011	-	-	-	-	-
民國101年 2012	-	-	-	-	-
民國102年 2013	-	-	-	-	-
民國103年 2014	-	-	-	-	-
民國104年 2015	-	-	-	-	-
民國105年 2016	-	-	-	-	-
民國106年 2017	-	-	-	-	-
民國107年 2018	3	-	-	6	1
民國108年 2019	1	-	-	3	2
民國109年 2020	-	-	-	-	-
民國110年 2021	1	-	-	1	1
民國111年 2022	-	-	-	-	-
民國112年 2023	1	-	-	-	-
民國113年 2024	2	-	-	-	-

資料來源：本所社會課。

救助情形

人數(人)			安遷救助		財物受損影響 生計者(戶)	救助金額 (新臺幣千元)
失蹤	重傷	其他	戶數 (戶)	人數 (人)		
-	-	-	-	-	-	-
-	-	-	-	-	-	-
-	-	-	-	-	-	-
-	-	-	1	3	1	75,000
-	-	-	1	1	1	35,000
-	-	-	8	13	8	260,000
-	-	-	-	-	-	-
-	5	-	1	1	13	3,230,000
-	1	-	1	1	1	445,250
-	-	-	-	-	-	-
-	-	-	1	2	1	42,000
-	-	-	-	-	-	-
-	-	-	1	3	1	15,000
-	-	-	2	5	2	100,000

表 10-5 辦理急難

年別	總計		死亡無力殮葬者		遭受意外傷害或罹患重病致生活陷於困境者	
	救助人次	救助金額	救助人次	救助金額	救助人次	救助金額
民國100年 2011	533	3,145,000	223	1,538,000	255	1,332,000
民國101年 2012	359	2,100,000	156	1,106,000	140	698,000
民國102年 2013	366	2,007,000	161	1,114,000	174	780,000
民國103年 2014	462	2,548,000	204	1,453,000	236	1,005,000
民國104年 2015	447	2,551,000	219	1,550,000	199	896,000
民國105年 2016	432	2,405,000	209	1,435,000	195	874,000
民國106年 2017	394	2,185,000	181	1,232,000	187	869,000
民國107年 2018	394	2,111,000	172	1,123,000	188	871,000
民國108年 2019	523	4,029,000	231	2,051,000	256	1,849,000
民國109年 2020	433	3,372,000	174	1,594,000	230	1,676,000
民國110年 2021	436	3,325,000	184	1,518,000	226	1,707,000
民國111年 2022	421	3,322,000	191	1,710,000	203	1,517,000
民國112年 2023	444	3,293,000	197	1,607,000	244	1,680,000
民國113年 2024	423	3,021,000	170	1,393,000	242	1,597,000

資料來源：本所社會課。

救助概況

單位：人次、元

負家庭主要生計責任 且無法工作致生活 陷於困境者		財產或存款未能 及時運用致生活 陷於困境者		其他遭遇 重大變故者		無遺囑與 遺產葬埋者	
救助 人次	救助 金額	救助 人次	救助 金額	救助 人次	救助 金額	救助 人次	救助 金額
49	245,000	-	-	6	30,000	-	-
62	291,000	1	5,000	-	-	-	-
31	113,000	-	-	-	-	-	-
22	90,000	-	-	-	-	-	-
29	105,000	-	-	-	-	-	-
26	91,000	2	5,000	-	-	-	-
22	72,000	4	12,000	-	-	-	-
31	110,000	1	3,000	2	4,000	-	-
31	118,000	5	11,000	-	-	-	-
29	102,000	-	-	-	-	-	-
26	100,000	-	-	-	-	-	-
27	95,000	-	-	-	-	-	-
2	4,000	1	2,000	-	-	-	-
4	16,000	7	15,000	-	-	-	-

表 10-6 低收入戶人口

單位：戶；人

年底別	總計		第一款		第二款		第三款		第四款	
	戶數	人數	戶數	人數	戶數	人數	戶數	人數	戶數	人數
民國100年 2011	1,528	4,004	8	10	839	2,044	595	1,681	86	269
民國101年 2012	1,557	4,147	8	9	706	1,640	446	1,281	397	1,217
民國102年 2013	1,494	3,951	7	7	557	1,203	358	1,030	572	1,711
民國103年 2014	1,458	3,829	7	7	553	1,175	324	929	574	1,718
民國104年 2015	1,340	3,425	6	6	499	973	248	655	587	1,791
民國105年 2016	1,226	3,039	4	4	449	813	199	495	574	1,727
民國106年 2017	1,116	2,733	4	4	398	675	169	400	545	1,654
民國107年 2018	1,002	2,375	3	3	378	639	148	324	473	1,409
民國108年 2019	933	2,117	3	3	360	578	132	273	438	1,263
民國109年 2020	881	1,923	3	3	366	562	132	279	380	1,079
民國110年 2021	722	1,494	3	3	310	454	102	201	307	836
民國111年 2022	782	1,609	3	3	338	491	102	200	339	915
民國112年 2023	750	1,525	4	4	339	473	92	197	315	851
民國113年 2024	732	1,407	4	4	358	486	101	220	269	697

資料來源：高雄市政府社會局。

表 10-7 身心障礙

年底別	身心障									
	總計			領有舊制身心						
				合計			視覺障礙者		聽覺機能障礙者	
	合計	男	女	計	男	女	男	女	男	女
民國100年 2011	7,277	4,088	3,189	7,277	4,088	3,189	206	186	366	254
民國101年 2012	7,944	4,450	3,494	7,338	4,103	3,235	204	189	368	280
民國102年 2013	7,438	4,144	3,294	5,835	3,258	2,577	184	176	276	227
民國103年 2014	7,488	4,189	3,299	5,270	2,942	2,328	166	162	226	180
民國104年 2015	7,748	4,337	3,411	4,268	2,353	1,915	147	142	173	138
民國105年 2016	8,104	4,572	3,532	2,723	1,428	1,295	105	107	138	110
民國106年 2017	7,774	4,370	3,404	1,310	671	639	60	72	99	71
民國107年 2018	7,929	4,435	3,494	145	73	72	3	6	14	7
民國108年 2019	8,006	4,461	3,545	11	8	3	-	-	-	-
民國109年 2020	8,036	4,470	3,566	-	-	-	-	-	-	-
民國110年 2021	8,068	4,475	3,593	-	-	-	-	-	-	-
民國111年 2022	8,034	4,458	3,576	-	-	-	-	-	-	-
民國112年 2023	8,158	4,512	3,646	-	-	-	-	-	-	-
民國113年 2024	8,278	4,575	3,703	-	-	-	-	-	-	-

資料來源:高雄市政府社會局。

人口一覽表

單位：人

礙人數

障礙手冊者

平衡機能 障礙者		聲音機能或 語言機能障礙者		肢體 障礙者		智能 障礙者		重要器官 失去功能者		顏面 損傷者	
男	女	男	女	男	女	男	女	男	女	男	女
12	12	105	53	1,586	1,085	367	300	432	421	27	13
9	13	93	50	1,568	1,080	361	297	482	434	26	13
6	8	75	43	1,331	922	301	252	373	364	25	13
5	6	64	38	1,255	862	269	228	337	327	24	13
3	4	53	28	1,101	758	144	132	279	285	19	7
2	3	31	17	689	570	36	36	194	221	10	1
-	3	13	6	303	283	10	11	91	95	4	-
-	-	2	2	37	28	1	4	1	5	-	-
-	-	-	-	8	2	-	1	-	-	-	-
-	-	-	-	-	-	-	-	-	-	-	-
-	-	-	-	-	-	-	-	-	-	-	-
-	-	-	-	-	-	-	-	-	-	-	-
-	-	-	-	-	-	-	-	-	-	-	-
-	-	-	-	-	-	-	-	-	-	-	-

表 10-7 身心障礙

年底別	身心障									
	領有舊制身心									
	植物人		失智症者		自閉症者		慢性精神病患者		多重障礙者	
男	女	男	女	男	女	男	女	男	女	
民國100年 2011	22	15	74	82	62	7	371	432	406	287
民國101年 2012	17	10	81	88	63	8	370	448	406	-
民國102年 2013	10	10	42	45	42	7	268	277	293	208
民國103年 2014	9	6	36	35	34	3	241	263	247	183
民國104年 2015	9	2	25	35	4	1	211	241	173	136
民國105年 2016	4	1	22	25	4	-	101	127	89	75
民國106年 2017	1	-	16	21	3	-	27	42	43	34
民國107年 2018	-	-	3	7	2	-	5	9	5	3
民國108年 2019	-	-	-	-	-	-	-	-	-	-
民國109年 2020	-	-	-	-	-	-	-	-	-	-
民國110年 2021	-	-	-	-	-	-	-	-	-	-
民國111年 2022	-	-	-	-	-	-	-	-	-	-
民國112年 2023	-	-	-	-	-	-	-	-	-	-
民國113年 2024	-	-	-	-	-	-	-	-	-	-

資料來源:高雄市政府社會局。

人口一覽表(續1)

單位：人

礙人數											
障礙手冊者						領有新制身心障礙證明者					
頑性(難治型) 癲癇症者		因罕見疾病而致 身心功能障礙者		其他		合計			神經系統構造 及精神、心智功能		
男	女	男	女	男	女	計	男	女	男	女	
20	20	8	3	24	19	-	-	-	-	-	
18	19	10	3	21	18	606	347	259	104	119	
7	4	7	3	18	18	1,603	886	717	287	340	
5	2	6	3	18	17	2,218	1,247	971	407	421	
3	2	1	1	8	3	3,480	1,984	1,496	671	609	
1	1	-	1	2	-	5,381	3,144	2,237	979	877	
1	-	-	-	-	1	6,464	3,699	2,765	1,056	959	
-	-	-	-	-	1	7,784	4,362	3,422	1,120	1,050	
-	-	-	-	-	-	7,995	4,453	3,542	1,170	1,110	
-	-	-	-	-	-	8,036	4,470	3,566	1,167	1,116	
-	-	-	-	-	-	8,068	4,475	3,593	1,181	1,145	
-	-	-	-	-	-	8,034	4,458	3,576	1,193	1,164	
-	-	-	-	-	-	8,158	4,512	3,646	1,217	1,204	
-	-	-	-	-	-	8,278	4,575	3,703	1,240	1,259	

表 10-7 身心障礙

年底別	身心障							
	領有新制身心							
	眼、耳及相關構造 與感官功能及疼痛		涉及聲音與言語 構造及其功能		循環、造血、免疫與 呼吸系統構造及其功 能		消化、新陳代謝與內分 泌系統相關構造及其功 能	
	男	女	男	女	男	女	男	女
民國100年 2011	-	-	-	-	-	-	-	-
民國101年 2012	42	34	5	-	22	12	11	5
民國102年 2013	120	89	19	2	62	25	13	6
民國103年 2014	186	143	25	5	92	38	24	8
民國104年 2015	288	226	36	11	138	75	38	13
民國105年 2016	403	295	61	23	194	102	53	17
民國106年 2017	443	358	73	31	198	124	51	20
民國107年 2018	598	499	86	34	249	155	62	26
民國108年 2019	622	532	86	38	250	160	64	27
民國109年 2020	613	518	86	36	267	178	67	25
民國110年 2021	619	532	86	33	276	172	67	23
民國111年 2022	621	525	85	31	282	181	62	23
民國112年 2023	645	539	81	28	296	198	64	18
民國113年 2024	639	548	83	30	311	211	63	21

資料來源:高雄市政府社會局。

人口一覽表(續完)

單位：人

障礙人數										身心障礙人數 占總人口比率(%)
障礙證明者										
泌尿與生殖系統 相關構造及其功能		神經、肌肉、骨 骼之移動相關構 造及其功能		皮膚與相關 構造及其功能		跨兩類別以上者		舊制轉換新制 暫無法歸類者		
男	女	男	女	男	女	男	女	男	女	
-	-	-	-	-	-	-	-	-	-	-
18	10	88	55	-	-	56	24	1	-	5.10
53	33	190	147	2	-	138	74	2	1	4.76
84	67	248	199	2	-	177	89	2	1	4.79
113	91	414	308	7	6	264	140	15	17	4.96
174	140	864	519	18	13	379	231	19	20	5.16
227	224	1,199	770	23	14	409	244	20	21	4.94
274	288	1,482	1,038	28	15	442	297	21	20	5.03
279	293	1,478	1,057	28	15	456	290	20	20	5.07
284	312	1,471	1,058	28	16	470	289	17	18	5.10
294	316	1,456	1,046	28	16	451	293	17	17	5.17
293	303	1,427	1,017	29	16	389	252	77	64	5.18
301	294	1,412	1,021	29	18	393	267	74	59	5.26
300	287	1,427	994	32	16	408	277	72	60	5.36

表 10-8 區公所全民健保第一、五、六類保險對象統計

單位：人

年底別	第一類保險對象	第五類保險對象	第六類保險對象
	當年底在保人數	當年底在保人數	當年底在保人數
民國100年 2011	136	4,004	19,535
民國101年 2012	143	4,147	19,924
民國102年 2013	164	3,951	-
民國103年 2014	147	3,829	20,461
民國104年 2015	171	3,425	20,340
民國105年 2016	177	3,039	21,052
民國106年 2017	192	2,733	21,459
民國107年 2018	188	2,375	21,678
民國108年 2019	204	2,117	22,088
民國109年 2020	206	1,923	21,963
民國110年 2021	205	1,494	20,753
民國111年 2022	203	1,609	19,915
民國112年 2023	191	1,525	20,398
民國113年 2024	194	1,413	20,722

資料來源：本所民政課、社會課、秘書室。

表 11-1 辦理調解

年別	年底調解委員數 (人)	結案件數總計		
		合計	成立	不成立
民國100年 2011	11	548	317	231
民國101年 2012	11	592	340	252
民國102年 2013	11	637	402	235
民國103年 2014	11	722	446	276
民國104年 2015	10	532	367	165
民國105年 2016	11	632	418	214
民國106年 2017	10	651	404	247
民國107年 2018	11	732	423	309
民國108年 2019	11	672	472	200
民國109年 2020	11	710	470	240
民國110年 2021	11	498	354	144
民國111年 2022	10	579	417	162
民國112年 2023	11	652	469	183
民國113年 2024	11	692	497	195

資料來源：本所民政課。

業務概況

單位：件

民事結案件數					
合計		債權、債務		營建工程	
成立	不成立	成立	不成立	成立	不成立
259	166	246	145	4	3
282	175	276	151	2	-
350	177	340	157	-	2
390	220	375	198	1	1
312	118	302	102	1	1
352	160	339	141	3	12
326	153	313	143	1	-
357	241	346	225	5	4
428	160	418	107	-	2
423	190	415	170	1	5
331	124	326	76	1	4
386	136	383	101	1	6
444	149	439	138	1	-
470	178	461	169	-	3

表 11-1 辦理調解

年別	民事結案件數			
	物權(房地產)		親屬(婚姻)	
	成立	不成立	成立	不成立
民國100年 2011	6	8	2	5
民國101年 2012	2	11	2	7
民國102年 2013	3	4	3	9
民國103年 2014	7	14	3	7
民國104年 2015	3	11	4	3
民國105年 2016	1	4	3	1
民國106年 2017	3	5	2	1
民國107年 2018	3	5	-	3
民國108年 2019	2	35	1	10
民國109年 2020	2	13	1	1
民國110年 2021	2	36	1	3
民國111年 2022	1	27	1	-
民國112年 2023	1	6	-	3
民國113年 2024	6	5	-	1

資料來源：本所民政課。

業務概況(續1)

單位：件

民事結案件數					
繼承		商事(公害)		其他	
成立	不成立	成立	不成立	成立	不成立
-	1	-	1	1	3
-	6	-	-	1	4
1	1	1	1	2	3
3	-	1	-	-	-
-	-	-	-	2	1
-	1	-	-	6	1
-	-	-	-	7	4
-	-	-	-	3	4
-	-	4	6	3	-
-	1	-	-	4	-
-	2	-	3	1	-
-	1	-	-	-	1
2	1	-	-	1	1
1	-	-	-	2	-

表 11-1 辦理調解

年別	刑事結案件數			
	合計		傷害	
	成立	不成立	成立	不成立
民國100年 2011	58	65	45	42
民國101年 2012	58	77	49	55
民國102年 2013	52	58	38	41
民國103年 2014	56	56	43	37
民國104年 2015	55	47	46	40
民國105年 2016	66	54	56	35
民國106年 2017	78	94	61	54
民國107年 2018	66	68	50	44
民國108年 2019	44	40	34	32
民國109年 2020	47	50	30	31
民國110年 2021	23	20	14	8
民國111年 2022	31	26	13	6
民國112年 2023	25	34	17	5
民國113年 2024	27	17	6	9

資料來源：本所民政課。

業務概況(續2)

業務概況(續2)

單位：件

刑事結案件數			
毀棄損壞		詐欺侵佔及竊盜	
成立	不成立	成立	不成立
-	1	7	12
1	-	4	17
2	1	8	10
5	7	1	2
-	-	7	3
1	4	9	10
2	3	8	22
1	-	10	18
1	1	4	5
1	3	6	7
-	-	4	1
1	-	7	11
-	2	5	15
-	1	15	5

表 11-1 辦理調解

年別	刑事結案件數			
	妨害婚姻及家庭		妨害風化	
	成立	不成立	成立	不成立
民國100年 2011	-	1	1	1
民國101年 2012	1	-	-	-
民國102年 2013	-	-	-	-
民國103年 2014	-	-	-	-
民國104年 2015	-	-	-	-
民國105年 2016	-	-	-	-
民國106年 2017	-	4	-	-
民國107年 2018	-	-	-	-
民國108年 2019	-	-	-	-
民國109年 2020	-	-	-	-
民國110年 2021	-	-	-	-
民國111年 2022	-	-	-	-
民國112年 2023	-	-	-	-
民國113年 2024	-	-	-	-

資料來源：本所民政課。

業務概況(續完)

單位：件

刑事結案件數			
妨害自由名譽信用及秘密		其他	
成立	不成立	成立	不成立
2	4	3	4
-	2	3	3
3	2	1	4
4	2	3	8
2	2	-	2
-	5	-	-
5	7	2	4
3	5	2	1
1	1	4	1
5	4	5	5
3	4	2	7
2	5	8	4
2	5	1	7
2	2	4	-

表 11-2 調解委員

年底別	委員 總人數	性別		年齡				教育程度		
		男	女	未滿 40歲	40-50歲 未滿	50-60歲 未滿	60歲 以上	大專以 上	高中 (職)	國中
民國100年 2011	11	8	3	-	-	5	6	3	6	2
民國101年 2012	11	8	3	-	-	5	6	3	6	2
民國102年 2013	11	8	3	-	-	5	6	3	6	2
民國103年 2014	11	8	3	-	-	5	6	3	6	2
民國104年 2015	10	7	3	-	-	1	9	3	6	1
民國105年 2016	11	7	4	-	-	2	9	4	6	1
民國106年 2017	10	6	4	-	-	2	8	4	5	-
民國107年 2018	11	7	4	1	-	2	8	5	5	1
民國108年 2019	11	7	4	1	-	-	10	5	5	1
民國109年 2020	11	7	4	1	-	-	10	5	5	1
民國110年 2021	11	7	4	1	1	-	9	5	5	1
民國111年 2022	10	6	4	-	2	-	8	5	5	-
民國112年 2023	11	6	5	-	1	1	9	6	5	-
民國113年 2024	11	6	5	-	1	1	9	6	5	-

資料來源：本所民政課。

會組織概況

單位：人

國小	行業				服務公職		委員年資			
	農、林、漁、牧業	製造業、水電、燃氣業及營造業	商業	服務業及其他	曾任公職	未曾任公職	未滿4年	4-未滿8年	8-未滿16年	16年以上
-	-	2	3	6	2	9	1	3	4	3
-	-	2	3	6	2	9	1	-	6	4
-	-	2	3	6	2	9	1	3	3	4
-	-	2	3	6	2	9	-	1	6	4
-	-	2	3	5	2	8	-	1	5	4
-	-	2	3	6	2	9	1	1	5	4
1	1	1	3	5	1	9	1	1	4	4
-	1	1	3	6	1	10	2	1	4	4
-	1	1	3	6	1	10	2	-	4	5
-	1	1	3	6	1	10	1	1	4	5
-	1	1	3	6	1	10	2	1	3	5
-	1	1	3	5	-	10	1	2	1	6
-	1	1	4	5	-	11	2	2	1	6
-	1	1	4	5	-	11	2	1	2	6

表 11-3 神壇、寺廟、

年底及里別	道教	佛教	理教	軒轅教	天帝教	一貫道	天德聖教	儒教
民國100年 2011	37	6	-	-	-	1	-	-
民國101年 2012	30	6	-	-	-	1	-	-
民國102年 2013	30	6	-	-	-	1	-	-
民國103年 2014	30	6	-	-	-	1	-	-
民國104年 2015	30	6	-	-	-	1	-	-
民國105年 2016	29	5	-	-	-	1	-	-
民國106年 2017	29	5	-	-	-	1	-	-
民國107年 2018	29	5	-	-	-	1	-	-
民國108年 2019	29	5	-	-	-	1	-	-
民國109年 2020	29	5	-	-	-	1	-	-
民國110年 2021	29	5	-	-	-	-	-	-
民國111年 2022	29	5	-	-	-	1	-	-
民國112年 2023	30	5	-	-	-	1	-	-
民國113年 2024	30	5	-	-	-	1	-	-
港興里	1	-	-	-	-	-	-	-
港明里	-	1	-	-	-	-	-	-
港墘里	3	1	-	-	-	-	-	-
二苓里	1	-	-	-	-	-	-	-
大苓里	2	-	-	-	-	-	-	-
山明里	1	-	-	-	-	-	-	-
孔宅里	1	-	-	-	-	-	-	-
坪頂里	6	1	-	-	-	-	-	-
龍鳳里	2	-	-	-	-	-	-	-
鳳鳴里	4	-	-	-	-	-	-	-
鳳林里	1	-	-	-	-	-	-	-
鳳源里	-	1	-	-	-	-	-	-
松山里	1	1	-	-	-	-	-	-
廈莊里	2	-	-	-	-	1	-	-
高松里	1	-	-	-	-	-	-	-
大坪里	1	-	-	-	-	-	-	-
正苓里	1	-	-	-	-	-	-	-
桂林里	1	-	-	-	-	-	-	-
中厝里	1	-	-	-	-	-	-	-

資料來源：本所民政課

表 11-4 聚會所、財

年底及里別	聚會所、財團法人教會名稱	教別	負責人姓名
民國100年			
山東里	財團法人小港浸信會	基督教	王寶蕙
濟南里	財團法人中國基督教長老會青島村教會	基督教	劉明經
三苓里	財團法人天理教秋津高雄教會	天理教	張文旭
順苓里	財團法人二苓福音教會	基督教	陳尚武
民國101年			
山東里	財團法人小港浸信會	基督教	王寶蕙
濟南里	財團法人中國基督教長老會青島村教會	基督教	劉明經
三苓里	財團法人天理教秋津高雄教會	天理教	張文旭
順苓里	財團法人二苓福音教會	基督教	陳尚武
民國102年			
山東里	財團法人小港浸信會	基督教	王寶蕙
濟南里	財團法人中國基督教長老會青島村教會	基督教	劉明經
三苓里	財團法人天理教秋津高雄教會	天理教	張文旭
順苓里	財團法人二苓福音教會	基督教	陳尚武
民國103年			
山東里	財團法人小港浸信會	基督教	王寶蕙
濟南里	財團法人中國基督教長老會青島村教會	基督教	劉明經
三苓里	財團法人天理教秋津高雄教會	天理教	張文旭
順苓里	財團法人二苓福音教會	基督教	陳尚武
民國104年			
山東里	財團法人小港浸信會	基督教	王寶蕙
濟南里	財團法人中國基督教長老會青島村教會	基督教	劉明經
三苓里	財團法人天理教秋津高雄教會	天理教	張文旭
順苓里	財團法人二苓福音教會	基督教	陳尚武
民國105年			
山東里	財團法人小港浸信會	基督教	王寶蕙
濟南里	財團法人中國基督教長老會青島村教會	基督教	劉明經
三苓里	財團法人天理教秋津高雄教會	天理教	張文旭
順苓里	財團法人二苓福音教會	基督教	陳尚武
民國106年			
山東里	財團法人小港浸信會	基督教	王寶蕙
濟南里	財團法人中國基督教長老會青島村教會	基督教	劉明經
三苓里	財團法人天理教秋津高雄教會	天理教	張文旭
順苓里	財團法人二苓福音教會	基督教	陳尚武
民國107年			
山東里	財團法人小港浸信會	基督教	王寶蕙
濟南里	財團法人中國基督教長老會青島村教會	基督教	劉明經
三苓里	財團法人天理教秋津高雄教會	天理教	城勇
順苓里	財團法人二苓福音教會	基督教	陳鴻正

資料來源：本所民政課。

團法人教會概況

地址	電話	建立日期
廠前路38號	(07)8037177	43.12.25
飛機路352號	(07)8017437	45.06.14
永義街27巷20號	(07)8014597	40.06.17
漢民路381號10樓	(07)8018344	58.12.12
廠前路38號	(07)8037177	43.12.25
飛機路352號	(07)8017437	45.06.14
永義街27巷20號	(07)8014597	40.06.17
漢民路381號10樓	(07)8018344	58.12.12
廠前路38號	(07)8037177	43.12.25
飛機路352號	(07)8017437	45.06.14
永義街27巷20號	(07)8014597	40.06.17
漢民路381號10樓	(07)8018344	58.12.12
廠前路38號	(07)8037177	43.12.25
飛機路352號	(07)8017437	45.06.14
永義街27巷20號	(07)8014597	40.06.17
漢民路381號10樓	(07)8018344	58.12.12
廠前路38號	(07)8037177	43.12.25
飛機路352號	(07)8017437	45.06.14
永義街27巷20號	(07)8014597	40.06.17
漢民路381號10樓	(07)8018344	58.12.12
廠前路38號	(07)8037177	43.12.25
飛機路352號	(07)8017437	45.06.14
永義街27巷20號	(07)8014597	40.06.17
漢民路381號10樓	(07)8018344	58.12.12

表 11-4 聚會所、財

年底及里別	聚會所、財團法人教會名稱	教別	負責人姓名
民國108年			
山東里	財團法人小港浸信會	基督教	王寶蕙
濟南里	財團法人中國基督教長老會青島村教會	基督教	劉明經
三苓里	財團法人天理教秋津高雄教會	天理教	城勇
順苓里	財團法人二苓福音教會	基督教	陳鴻正
民國109年			
山東里	財團法人小港浸信會	基督教	王寶蕙
濟南里	財團法人中國基督教長老會青島村教會	基督教	劉明經
三苓里	財團法人天理教秋津高雄教會	天理教	城勇
順苓里	財團法人二苓福音教會	基督教	陳鴻正
民國110年			
山東里	財團法人小港浸信會	基督教	王寶蕙
濟南里	財團法人中國基督教長老會青島村教會	基督教	劉明經
三苓里	財團法人天理教秋津高雄教會	天理教	城勇
順苓里	財團法人二苓福音教會	基督教	陳鴻正
民國111年			
山東里	財團法人小港浸信會	基督教	王寶蕙
濟南里	財團法人中國基督教長老會青島村教會	基督教	劉明經
三苓里	財團法人天理教秋津高雄教會	天理教	城勇
順苓里	財團法人二苓福音教會	基督教	陳鴻正
民國112年			
山東里	財團法人小港浸信會	基督教	王寶蕙
濟南里	財團法人中國基督教長老會青島村教會	基督教	劉明經
三苓里	財團法人天理教秋津高雄教會	天理教	城勇
順苓里	財團法人二苓福音教會	基督教	陳鴻正
民國113年			
山東里	財團法人小港浸信會	基督教	王寶蕙
濟南里	財團法人中國基督教長老會青島村教會	基督教	劉明經
三苓里	財團法人天理教秋津高雄教會	天理教	城勇
順苓里	財團法人二苓福音教會	基督教	陳鴻正

資料來源：本所民政課。

團法人教會概況（續）

地址	電話	建立日期
廠前路38號	(07)8037177	43.12.25
飛機路352號	(07)8017437	45.06.14
永義街27巷20號	(07)8014597	40.06.17
漢民路381號10樓	(07)8018344	58.12.12
廠前路38號	(07)8037177	43.12.25
飛機路352號	(07)8017437	45.06.14
永義街27巷20號	(07)8014597	40.06.17
漢民路381號10樓	(07)8018344	58.12.12
廠前路38號	(07)8037177	43.12.25
飛機路352號	(07)8017437	45.06.14
永義街27巷20號	(07)8014597	40.06.17
漢民路381號10樓	(07)8018344	58.12.12
廠前路38號	(07)8037177	43.12.25
飛機路352號	(07)8017437	45.06.14
永義街27巷20號	(07)8014597	40.06.17
漢民路381號10樓	(07)8018344	58.12.12
廠前路38號	(07)8037177	43.12.25
飛機路352號	(07)8017437	45.06.14
永義街27巷20號	(07)8014597	40.06.17
漢民路381號10樓	(07)8018344	58.12.12

表 11-5 宗教團體興辦公益

年底及宗教別	醫療機構		文教機構				
	醫院數	診所數	大學數	專科學校數	中學數	職校數	小學數
民國100年 2011	-	-	-	-	-	-	-
民國101年 2012	-	-	-	-	-	-	-
民國102年 2013	-	-	-	-	-	-	-
民國103年 2014	-	-	-	-	-	-	-
民國104年 2015	-	-	-	-	-	-	-
民國105年 2016	-	-	-	-	-	-	-
民國106年 2017	-	-	-	-	-	-	-
民國107年 2018	-	-	-	-	-	-	-
民國108年 2019	-	-	-	-	-	-	-
民國109年 2020	-	-	-	-	-	-	-
民國110年 2021	-	-	-	-	-	-	-
民國111年 2022	-	-	-	-	-	-	-
民國112年 2023	-	-	-	-	-	-	-
民國113年 2024	-	-	-	-	-	-	-
佛教	-	-	-	-	-	-	-
道教	-	-	-	-	-	-	-
三一(夏)教	-	-	-	-	-	-	-
理教	-	-	-	-	-	-	-
一貫道	-	-	-	-	-	-	-
先天救教	-	-	-	-	-	-	-
天德聖教	-	-	-	-	-	-	-
軒轅教	-	-	-	-	-	-	-
天帝教	-	-	-	-	-	-	-
彌勒大道	-	-	-	-	-	-	-
其他	-	-	-	-	-	-	-
猶太教	-	-	-	-	-	-	-
天主教	-	-	-	-	-	-	-
基督教	-	-	-	-	-	-	-
伊斯蘭教	-	-	-	-	-	-	-
東正教	-	-	-	-	-	-	-
摩門教	-	-	-	-	-	-	-
天理教	-	-	-	-	-	-	-
巴哈伊教	-	-	-	-	-	-	-
統一教	-	-	-	-	-	-	-
山達基	-	-	-	-	-	-	-
真光教團	-	-	-	-	-	-	-
其他	-	-	-	-	-	-	-

資料來源：本所民政課。

表 11-6 服兵役役男列級家屬

年底別	總計		生育補助金		喪葬補助金	
	件數(件)	金額(元)	件數(件)	金額(元)	件數(件)	金額(元)
民國100年 2011	66	29,957	-	-	-	-
民國101年 2012	49	71,220	1	10,000	1	25,000
民國102年 2013	5	17,148	-	-	-	-
民國103年 2014	12	6,540	-	-	-	-
民國104年 2015	1	2,951	-	-	-	-
民國105年 2016	-	-	-	-	-	-
民國106年 2017	4	20,304	-	-	-	-
民國107年 2018	6	26,740	1	10,000	-	-
民國108年 2019	-	-	-	-	-	-
民國109年 2020	2	11,130	1	10,000	-	-
民國110年 2021	-	-	-	-	-	-
民國111年 2022	-	-	-	-	-	-
民國112年 2023	1	2,950	-	-	-	-
民國113年 2024	6	9,086	-	-	-	-

資料來源：高雄市兵役處。

各項慰、補助費發放情形

急難慰助金		健保補助費		醫療補助費	
件數(件)	金額(元)	件數(件)	金額(元)	件數(件)	金額(元)
-	-	33	18,117	33	11,840
-	-	32	21,080	15	15,140
-	-	1	659	4	16,489
-	-	-	-	12	6,540
-	-	-	-	1	2,951
-	-	-	-	-	-
-	-	-	-	4	20,304
-	-	-	-	5	16,740
-	-	-	-	-	-
-	-	-	-	1	1,130
-	-	-	-	-	-
-	-	-	-	-	-
-	-	-	-	1	2,950
-	-	6	9,086	-	-

表 11-7 服兵役役男列級家屬

年別	總計		
	戶數 (戶)	人口數 (人)	金額 (元)
民國100年 2011	72	194	1,675,650
民國101年 2012	48	129	1,097,900
民國102年 2013	37	107	952,960
民國103年 2014	29	78	581,250
民國104年 2015	30	64	459,210
民國105年 2016	28	76	557,700
民國106年 2017	17	49	347,340
民國107年 2018	11	29	329,740
民國108年 2019	4	7	114,920
民國109年 2020	2	2	41,040
民國110年 2021	2	3	32,840
民國111年 2022	3	7	100,560
民國112年 2023	5	10	102,640
民國113年 2024	9	18	420,670

資料來源：高雄市兵役處。

安家生活扶助費發放情形

一次安家費			生活扶助金		
戶數 (戶)	人口數 (人)	金額 (元)	戶數 (戶)	人口數 (人)	金額 (元)
21	59	508,850	51	135	1,166,800
11	30	218,250	37	99	879,650
16	45	408,060	21	62	544,900
8	22	144,150	21	56	437,100
13	29	250,260	17	35	208,950
5	14	83,700	23	62	474,000
8	21	183,140	9	28	164,200
8	19	283,240	3	10	46,500
4	7	114,920	-	-	-
2	2	41,040	-	-	-
2	3	32,840	-	-	-
3	7	100,560	-	-	-
5	10	102,640	-	-	-
7	16	365,056	2	2	55,614